



TRIBUNAL DE CONTAS DO ESTADO DO PARANÁ

CÓPIA EXTRAÍDA DE AUTOS DIGITAIS

Processo: 181480/24

Assunto: PRESTAÇÃO DE CONTAS ANUAL

Entidade: TRIBUNAL DE JUSTIÇA DO ESTADO DO PARANÁ

Índice de Peças

1. 001 - Formulário de Encaminhamento
2. 002 - Extrato de Autuação
3. 003 - Formulário de Dados (Item I - Formulário de dados de prestação)
4. 004 - Relatório de Gestão (Item II - Relatório Circunstanciado da g)
5. 005 - Relatório do Controle Interno (Item III - Relatório do Controle Interno)
6. 006 - Parecer do Controle Interno (Item IV - Parecer do Controle Interno -)
7. 007 - Relatório da Controladoria Geral do Estado (Item V - Relatório da Controladoria Gera)
8. 008 - Demonstrativo de Receitas (Item VI - Demonstrativo da Receita Segun)
9. 009 - Demonstrativos de Despesas (Item VII - Demonstrativo da Despesa Segu)
10. 010 - Comparativo da Receita (Item VIII - Comparativo da Receita Orçad)
11. 011 - Comparativo de Despesas (Item IX - Comparativo da Despesa Autoriz)
12. 012 - Comparativo de Despesas por espécie (Item X - Comparativo da Despesa Autoriza)
13. 013 - Demonstrativo da Dívida Pública (Item XI - Demonstração da Dívida Pública)
14. 014 - Relação de Restos a Pagar (Item XII - Relação de Restos a Pagar)
15. 015 - Balancete Sem Encerramento (Item XIII - Balancete do mês de dezembro)
16. 016 - Declaração de Bens (Item XV - Declaração expressa da unidade)
17. 017 - Balanço Orçamentário (DCASP) (Item XVI a - Balanço Orçamentário)
18. 018 - Balanço Financeiro (DCASP) (Item XVI b - Balanço Financeiro)
19. 019 - Balanço Patrimonial (DCASP) (Item XVI c - Balanço Patrimonial)
20. 020 - Demonstração das Variações Patrimoniais (DCASP) (Item XVI d - Demonstração das Variações)
21. 021 - Demonstração dos Fluxos de Caixa (DCASP) (Item XVI e - Demonstração dos Fluxos de)
22. 022 - Notas explicativas às DCASP (Item XVI f - Notas Explicativas às DCASP)
23. 023 - Relatório da Gestão dos Precatórios (Item I § 1º - Transferências recebidas)
24. 024 - Relatório da Gestão dos Precatórios (Item II § 1º - Recursos destinados às co)
25. 025 - Relatório da Gestão dos Precatórios (Item III § 1º - controle do estoque dos)
26. 026 - Relatório da Gestão dos Precatórios (Item III § 1º - controle do estoque dos)
27. 027 - Relatório da Gestão dos Precatórios (Item III § 1º - controle do estoque dos)
28. 028 - Relatório da Gestão dos Precatórios (Item III § 1º - controle do estoque dos)
29. 029 - Relatório da Gestão dos Precatórios (Item III § 1º - controle do estoque dos)
30. 030 - Relatório da Gestão dos Precatórios (Item IV § 1º - notas explicativas)
31. 031 - Relatório da Gestão dos Precatórios (Item V § 1º - Precatórios quitados pela)
32. 032 - Relatório da Gestão dos Precatórios (Item VI § 1º - plano de pagamento)
33. 033 - Outros Documentos (RelatorioAFF - LOA -2023)
34. 034 - Outros Documentos (Item XIV - Parecer CM)
35. 035 - Outros Documentos (Item XIV - Parecer OE)

36. 036 - Termo de Distribuição

1. 001 - Formulário de Encaminhamento



FORMULÁRIO DE ENCAMINHAMENTO

Encaminho a petição com os seguintes dados:

ASSUNTO: **PRESTAÇÃO DE CONTAS ANUAL**

INFORMAÇÕES COMPLEMENTARES

Ano de exercício: **2023**

SUJEITOS DO PROCESSO

Entidade: **TRIBUNAL DE JUSTIÇA DO ESTADO DO PARANÁ**

Gestor atual: **LUIZ FERNANDO TOMASI KEPPEM**

Gestor das Contas: **JOSE LAURINDO DE SOUZA NETTO**

Gestor das Contas: **LUIZ FERNANDO TOMASI KEPPEM**

DOCUMENTOS ANEXOS

- Formulário de Dados (Item I - Formulário de dados de prestação)
- Relatório de Gestão (Item II - Relatório Circunstanciado da g)
- Relatório do Controle Interno (Item III - Relatório do Controle Interno)
- Parecer do Controle Interno (Item IV - Parecer do Controle Interno -)
- Relatório da Controladoria Geral do Estado (Item V - Relatório da Controladoria Gera)
- Demonstrativo de Receitas (Item VI - Demonstrativo da Receita Segun)
- Demonstrativos de Despesas (Item VII - Demonstrativo da Despesa Segu)
- Comparativo da Receita (Item VIII - Comparativo da Receita Orçad)
- Comparativo de Despesas (Item IX - Comparativo da Despesa Autoriz)
- Comparativo de Despesas por espécie (Item X - Comparativo da Despesa Autoriza)
- Demonstrativo da Dívida Pública (Item XI - Demonstração da Dívida Pública)
- Relação de Restos a Pagar (Item XII - Relação de Restos a Pagar)
- Balancete Sem Encerramento (Item XIII - Balancete do mês de dezembro)
- Declaração de Bens (Item XV - Declaração expressa da unidade)
- Balanço Orçamentário (DCASP) (Item XVI a - Balanço Orçamentário)
- Balanço Financeiro (DCASP) (Item XVI b - Balanço Financeiro)
- Balanço Patrimonial (DCASP) (Item XVI c - Balanço Patrimonial)
- Demonstração das Variações Patrimoniais (DCASP) (Item XVI d - Demonstração das Variações)
- Demonstração dos Fluxos de Caixa (DCASP) (Item XVI e - Demonstração dos Fluxos de)
- Notas explicativas às DCASP (Item XVI f - Notas Explicativas às DCASP)
- Relatório da Gestão dos Precatórios (Item I § 1º - Transferências recebidas)



- Relatório da Gestão dos Precatórios (Item II § 1º - Recursos destinados às co)
- Relatório da Gestão dos Precatórios (Item III § 1º - controle do estoque dos)
- Relatório da Gestão dos Precatórios (Item III § 1º - controle do estoque dos)
- Relatório da Gestão dos Precatórios (Item III § 1º - controle do estoque dos)
- Relatório da Gestão dos Precatórios (Item III § 1º - controle do estoque dos)
- Relatório da Gestão dos Precatórios (Item III § 1º - controle do estoque dos)
- Relatório da Gestão dos Precatórios (Item IV § 1º - notas explicativas)
- Relatório da Gestão dos Precatórios (Item V § 1º - Precatórios quitados pela)
- Relatório da Gestão dos Precatórios (Item VI § 1º - plano de pagamento)
- Outros Documentos (RelatorioAFF - LOA -2023)
- Outros Documentos (Item XIV - Parecer CM)
- Outros Documentos (Item XIV - Parecer OE)

PETICIONÁRIO: TRIBUNAL DE JUSTIÇA DO ESTADO DO PARANÁ, CNPJ 77.821.841/0001-94, através do(a) instaurador(a) de processos ROSANGELA DANIELE CAMPOS SILVA, CPF 976.631.239-72

Curitiba, 27 de março de 2024 13:56:37

2. 002 - Extrato de Autuação



EXTRATO DE AUTUAÇÃO Nº: 181480/24

Recebemos, mediante acesso ao serviço de peticionamento eletrônico eContas Paraná, a petição com os seguintes dados indicados pelo credenciado:

PROCESSO: 181480/24

ASSUNTO: **PRESTAÇÃO DE CONTAS ANUAL**

INFORMAÇÕES COMPLEMENTARES

Ano de exercício: 2023

SUJEITOS DO PROCESSO

Entidade: **TRIBUNAL DE JUSTIÇA DO ESTADO DO PARANÁ**

Gestor atual: **LUIZ FERNANDO TOMASI KEPPEM**

Gestor das Contas: **JOSE LAURINDO DE SOUZA NETTO**

Gestor das Contas: **LUIZ FERNANDO TOMASI KEPPEM**

DOCUMENTOS ANEXOS

- Formulário de Encaminhamento
- Formulário de Dados (Item I - Formulário de dados de prestação)
- Relatório de Gestão (Item II - Relatório Circunstanciado da g)
- Relatório do Controle Interno (Item III - Relatório do Controle Interno)
- Parecer do Controle Interno (Item IV - Parecer do Controle Interno -)
- Relatório da Controladoria Geral do Estado (Item V - Relatório da Controladoria Gera)
- Demonstrativo de Receitas (Item VI - Demonstrativo da Receita Segun)
- Demonstrativos de Despesas (Item VII - Demonstrativo da Despesa Segu)
- Comparativo da Receita (Item VIII - Comparativo da Receita Orçad)
- Comparativo de Despesas (Item IX - Comparativo da Despesa Autoriz)
- Comparativo de Despesas por espécie (Item X - Comparativo da Despesa Autoriza)
- Demonstrativo da Dívida Pública (Item XI - Demonstração da Dívida Pública)
- Relação de Restos a Pagar (Item XII - Relação de Restos a Pagar)
- Balancete Sem Encerramento (Item XIII - Balancete do mês de dezembro)
- Declaração de Bens (Item XV - Declaração expressa da unidade)
- Balanço Orçamentário (DCASP) (Item XVI a - Balanço Orçamentário)
- Balanço Financeiro (DCASP) (Item XVI b - Balanço Financeiro)
- Balanço Patrimonial (DCASP) (Item XVI c - Balanço Patrimonial)
- Demonstração das Variações Patrimoniais (DCASP) (Item XVI d - Demonstração das Variações)



- Demonstração dos Fluxos de Caixa (DCASP) (Item XVI e - Demonstração dos Fluxos de)
- Notas explicativas às DCASP (Item XVI f - Notas Explicativas às DCASP)
- Relatório da Gestão dos Precatórios (Item I § 1º - Transferências recebidas)
- Relatório da Gestão dos Precatórios (Item II § 1º - Recursos destinados às co)
- Relatório da Gestão dos Precatórios (Item III § 1º - controle do estoque dos)
- Relatório da Gestão dos Precatórios (Item III § 1º - controle do estoque dos)
- Relatório da Gestão dos Precatórios (Item III § 1º - controle do estoque dos)
- Relatório da Gestão dos Precatórios (Item III § 1º - controle do estoque dos)
- Relatório da Gestão dos Precatórios (Item III § 1º - controle do estoque dos)
- Relatório da Gestão dos Precatórios (Item IV § 1º - notas explicativas)
- Relatório da Gestão dos Precatórios (Item V § 1º - Precatórios quitados pela)
- Relatório da Gestão dos Precatórios (Item VI § 1º - plano de pagamento)
- Outros Documentos (RelatorioAFF - LOA -2023)
- Outros Documentos (Item XIV - Parecer CM)
- Outros Documentos (Item XIV - Parecer OE)

PETICIONÁRIO: TRIBUNAL DE JUSTIÇA DO ESTADO DO PARANÁ, CNPJ 77.821.841/0001-94, através do(a) Delegado p/ peticionamento JOSE LUIZ FARIA DE MACEDO FILHO, CPF 838.896.129-20

Curitiba, 27 de março de 2024 15:59:10

3. 003 - Formulário de Dados (Item I - Formulário de dados de prestação)

ANEXO I

FORMULÁRIO DE DADOS DE PRESTAÇÃO DE CONTAS ESTADUAL

	ASSUNTO
1.	PRESTAÇÃO DE CONTAS ESTADUAL – EXERCÍCIO DE 2023

	ENTIDADE
2.	Nome: Tribunal de Justiça do Estado do Paraná CNPJ: 77.821.841/0001-94

	GESTOR DAS CONTAS
3	Período: 01 /01 /2023 a 31 /01 /2023
	Ato de Nomeação: Ata da Sessão Especial do Egrégio Tribunal Pleno de 01/02/2021 Cargo: Presidente do Tribunal de Justiça do Estado do Paraná Nome: Desembargador José Laurindo de Souza Netto CPF: 500.111.629-53

	GESTOR DAS CONTAS
3	Período: 01 /02 /2023 a 31 /12 /2023
	Ato de Nomeação: Ata da Sessão Especial do Egrégio Tribunal Pleno de 01/02/2023 Cargo: Presidente do Tribunal de Justiça do Estado do Paraná Nome: Desembargador Luiz Fernando Tomasi Keppen CPF: 393.512.469-49

	GESTOR ATUAL
4.	Ato de Nomeação: Ata da Sessão Especial do Egrégio Tribunal Pleno de 01/02/2023 Cargo: Presidente do Tribunal de Justiça do Estado do Paraná Nome: Desembargador Luiz Fernando Tomasi Keppen CPF: 393.512.469-49

SECRETARIA DE FINANÇAS

CONTROLADOR INTERNO	
5.	Ato de Nomeação: Portaria nº 4636/2022 Cargo: Diretor do Departamento de Auditoria Interna Nome: Maurício Cardoso Segundo CPF: 201.718.048-30

DECLARAÇÃO	
6.	<p>Declaro, para os fins legais, que as informações constantes deste formulário são verdadeiras e estou ciente de que a falta de qualquer documento exigido na Instrução Normativa nº 182/2023 poderá ocasionar a irregularidade e demais responsabilidades previstas em lei e nos atos normativos do Tribunal de Contas do Estado do Paraná.</p> <p><i>Curitiba, datado e assinado digitalmente.</i></p> <p>_____ Des. Luiz Fernando Tomasi Keppen Presidente do Tribunal de Justiça do Estado do Paraná</p>

4. 004 - Relatório de Gestão (Item II - Relatório Circunstanciado da g)



TRIBUNAL DE JUSTIÇA DO ESTADO DO PARANÁ

TRIBUNAL DE JUSTIÇA DO ESTADO DO PARANÁ

**RELATÓRIO CIRCUNSTANCIADO DAS ATIVIDADES
ECONÔMICAS E FINANCEIRAS**

EXERCÍCIO FINANCEIRO DE 2023



TRIBUNAL DE JUSTIÇA DO ESTADO DO PARANÁ

1. INTRODUÇÃO

O Poder Judiciário do Estado do Paraná tem como missão garantir à sociedade a prestação jurisdicional acessível, de qualidade, efetiva e célere, de forma transparente e ética, solucionando os conflitos e promovendo a pacificação social¹.

Pretende ser referência de qualidade na prestação de serviços públicos, reconhecida pela sociedade e seus colaboradores como instituição da qual todos tenham orgulho e confiança, cujas ações são norteadas pelos princípios e valores da transparência, ética, celeridade, acessibilidade, justiça, inovação e eficiência¹.

O Poder Judiciário Paranaense é composto dos seguintes órgãos: o Tribunal de Justiça; os Tribunais do Júri; os Juízes de Direito; os Juízes de Direito Substitutos de entrância final; os Juízes Substitutos; os Juizados Especiais; os Juízes de Paz².

A constituição, estrutura, atribuições e competências do Poder Judiciário são estabelecidas na Constituição Federal; na Lei Complementar nº 35/79 – Lei Orgânica da Magistratura Nacional; na Constituição Estadual; no Código de Organização e Divisão Judiciárias do Estado do Paraná, Lei Estadual nº 14.277/2003; no Regulamento da Secretaria, Decretos Judiciários nº 391/1995 e 14/2024; no Regimento Interno, Resolução nº 01, de 05/07/2010, do Tribunal Pleno; no Estatuto dos Funcionários do Poder Judiciário, Lei Estadual nº 16.024/2008; no Código de Normas do Foro Judicial - CNFJ, provimento nº 316/22 e anexos; no Código de Normas do Foro Extrajudicial – CNFE, provimento nº 249/2013 e anexos e adendos; entre outras.

¹ Resolução nº 300, de 09/08/2021, Planejamento Estratégico do Poder Judiciário do Estado do Paraná 2021-2026.

² Art.2º da Lei Estadual nº 14.277, de 30 de dezembro de 2003, Código de Organização e Divisão Judiciárias do Estado do Paraná.



TRIBUNAL DE JUSTIÇA DO ESTADO DO PARANÁ

Integram as unidades judiciárias de apoio direto à atividade judicante no 1º Grau de Jurisdição, as 551 Varas Judiciais instaladas, sendo que 69 delas funcionam como Juizados Especiais Cíveis, Criminais e da Fazenda Pública exclusivos.

As Varas Judiciais estão organizadas em 163 comarcas, sendo 37 comarcas de entrância final, 49 comarcas de entrância intermediária e 77 de comarcas de entrância inicial.

O mapa abaixo, demonstra a Divisão das Comarcas por entrância:

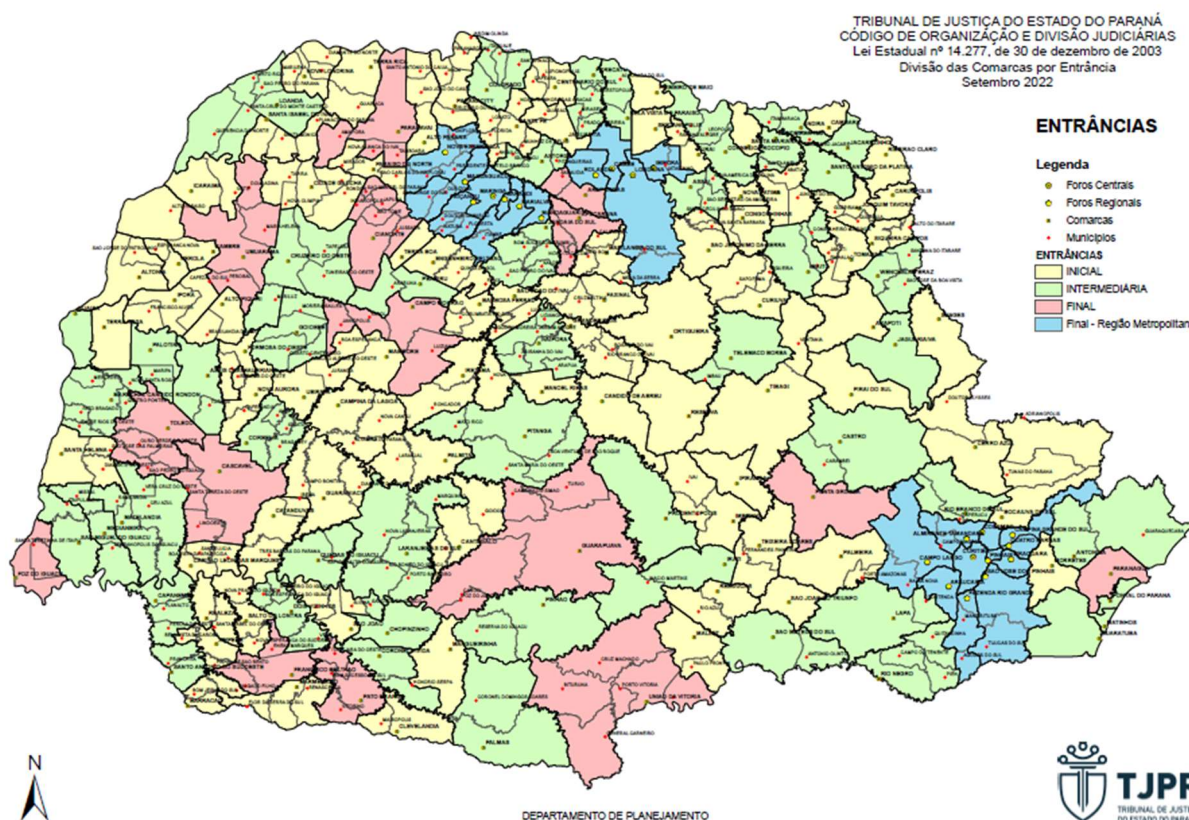



TRIBUNAL DE JUSTIÇA DO ESTADO DO PARANÁ

Apresenta-se abaixo o quadro de magistrados e servidores efetivos, pessoal cedido ou requisitado, pessoal comissionado e a força de trabalho auxiliar em 2023³:

QUADRO 1 - PESSOAL DO QUADRO EFETIVO* - 2023

Cargo	Quantidade
Magistrados - 2º Grau**	139
Magistrados - 1º Grau, Juizados Especiais e Turma Recursal	1063
Pessoal do Quadro Efetivo na Área Judiciária de 2º grau	580
Pessoal do Quadro Efetivo na Área Judiciária de 1º grau, Turmas Recursais e Juizados Especiais	4.226
Pessoal do Quadro Efetivo na Área Administrativa	1.029
Total	7.037

*não inclui cedidos

**inclusos sem jurisdição

QUADRO 2 - PESSOAL CEDIDO OU REQUISITADO - 2023 (Ingresso)

Descrição	Quantidade
Pessoal que ingressou por cessão ou requisição na área judiciária de 2º grau	0
Pessoal que ingressou por cessão ou requisição na área judiciária de 1º grau, Turmas Recursais e Juizados Especiais	157
Pessoal que ingressou por cessão ou requisição na área administrativa	32
Total	189

QUADRO 3 - PESSOAL COMISSIONADO SEM VÍNCULO EFETIVO - 2023

Descrição	Quantidade
Pessoal comissionado sem vínculo efetivo na Área Judiciária do 2º grau	848
Pessoal comissionado sem vínculo efetivo na Área Judiciária do 1º grau, Turmas Recursais e Juizados Especiais	2.351
Pessoal comissionado sem vínculo efetivo na área administrativa	126
Total	3.325

³ Dados informados pela Secretaria de Gestão de Pessoas, destinados a atender o Justiça em Números 202, referente à Resolução nº 76/2009-CNJ.



TRIBUNAL DE JUSTIÇA DO ESTADO DO PARANÁ

QUADRO 4 - FORÇA DE TRABALHO AUXILIAR - 2023

Descrição	Quantidade
Estagiários	4.118
Conciliadores remunerados e voluntários*	924
Juizes leigos remunerados e voluntários	474
Serventias Judiciais Privatizadas	1.633
Terceirizados	2.507
Colaboradores voluntários	209
Total	9.865

*Inclusos os mediadores dos CEJUSCs

2. DESEMPENHO

Conforme dados extraídos do Demonstrativo da Execução Física e Financeira do Orçamento 2023 – SIGAME/SIAF da Secretaria do Planejamento e Projetos Estruturantes, em relação à ação apreciar e julgar processos cíveis e criminais, foram atingidas 121,84% da meta prevista para o 1º grau de jurisdição e 100,23% da meta prevista para o 2º grau.

AÇÃO: Apreciar e Julgar Processos Cíveis e Criminais de 1º Grau de Jurisdição - 2023

Quantidade	Centro Ocidental	Centro Oriental	Centro Sul	Metrop. De Curitiba	Noroeste	Norte Central	Norte Pioneiro	Oeste	Sudeste	Sudoeste	Estado	Total/ Unidade
Prevista	31.087	58.831	32.516	324.486	72.020	256.638	55.591	108.853	26.897	54.932	1.021.851	1.021.851
Realizada	33.532	77.464	38.450	436.749	77.863	289.330	58.687	135.338	34.722	62.890	1.245.025	1.245.025
% Execução											121,84%	121,84%

Fonte: Demonstrativo da Execução Física e Financeira do Orçamento – 2023 – SIGAME/SIAF - Secretaria do Planejamento e Projetos Estruturantes



TRIBUNAL DE JUSTIÇA DO ESTADO DO PARANÁ

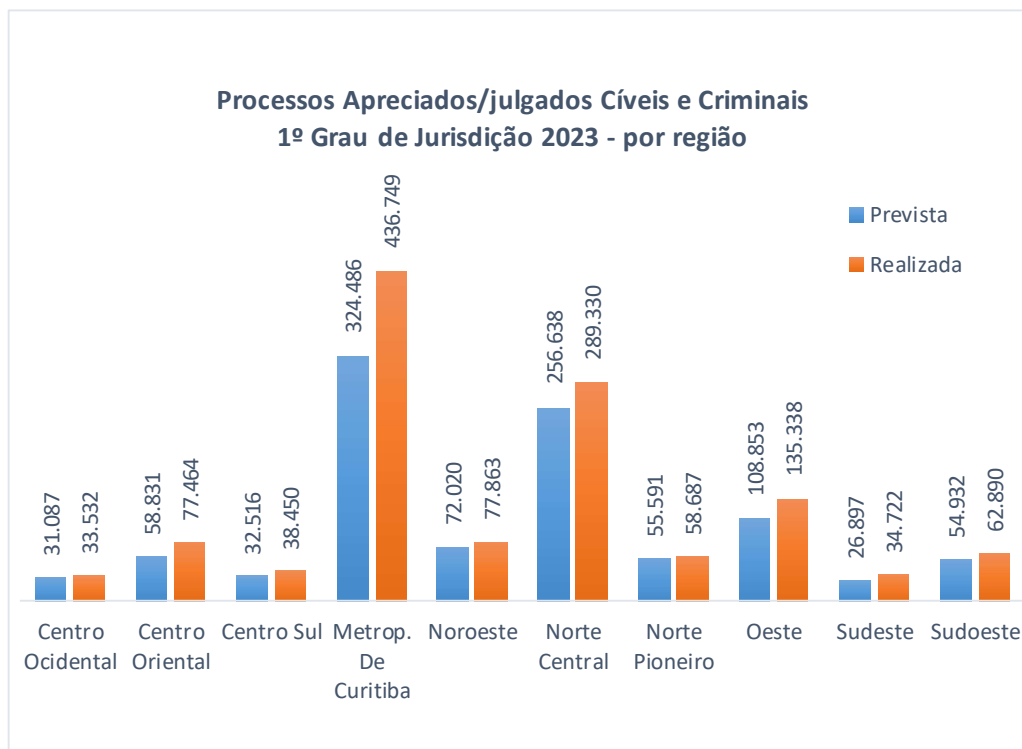

Fonte: Demonstrativo da Execução Física e Financeira do Orçamento – 2023 - SIGAME/SIAF - Secretaria do Planejamento e Projetos Estruturantes



TRIBUNAL DE JUSTIÇA DO ESTADO DO PARANÁ

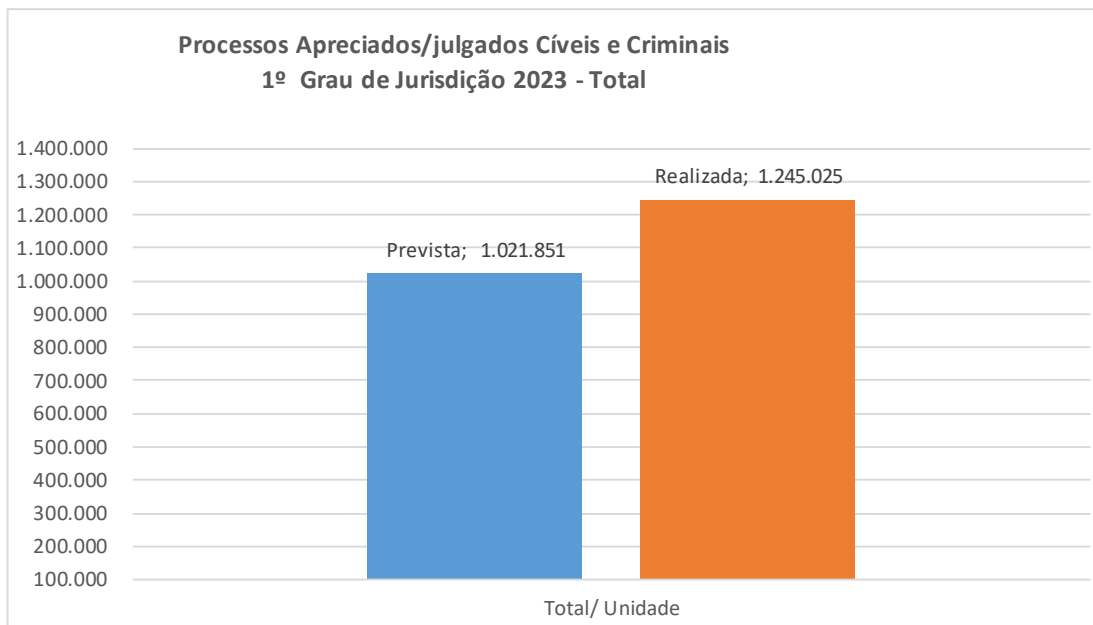

Fonte: Demonstrativo da Execução Física e Financeira do Orçamento – 2023 – SIGAME/SIAF - Secretaria do Planejamento e Projetos Estruturantes.

*Nota: Informações inseridas no sistema pelo Departamento de Planejamento TJPR

Atividade: 6005 - Gestão de Atividades do 2º Grau

AÇÃO: Apreciar e Julgar Processos Cíveis e Criminais de 2º Grau de Jurisdição - 2023

Quantidade	Estado	Total/ Unidade
Prevista	265.115	265.115
Realizada	265.735	265.735
% Execução	100,23%	100,23%

Fonte: Demonstrativo da Execução Física e Financeira do Orçamento – 2023 – SIGAME/SIAF - Secretaria do Planejamento e Projetos Estruturantes.

*Nota: Informações inseridas no sistema pelo Departamento de Planejamento TJPR



TRIBUNAL DE JUSTIÇA DO ESTADO DO PARANÁ

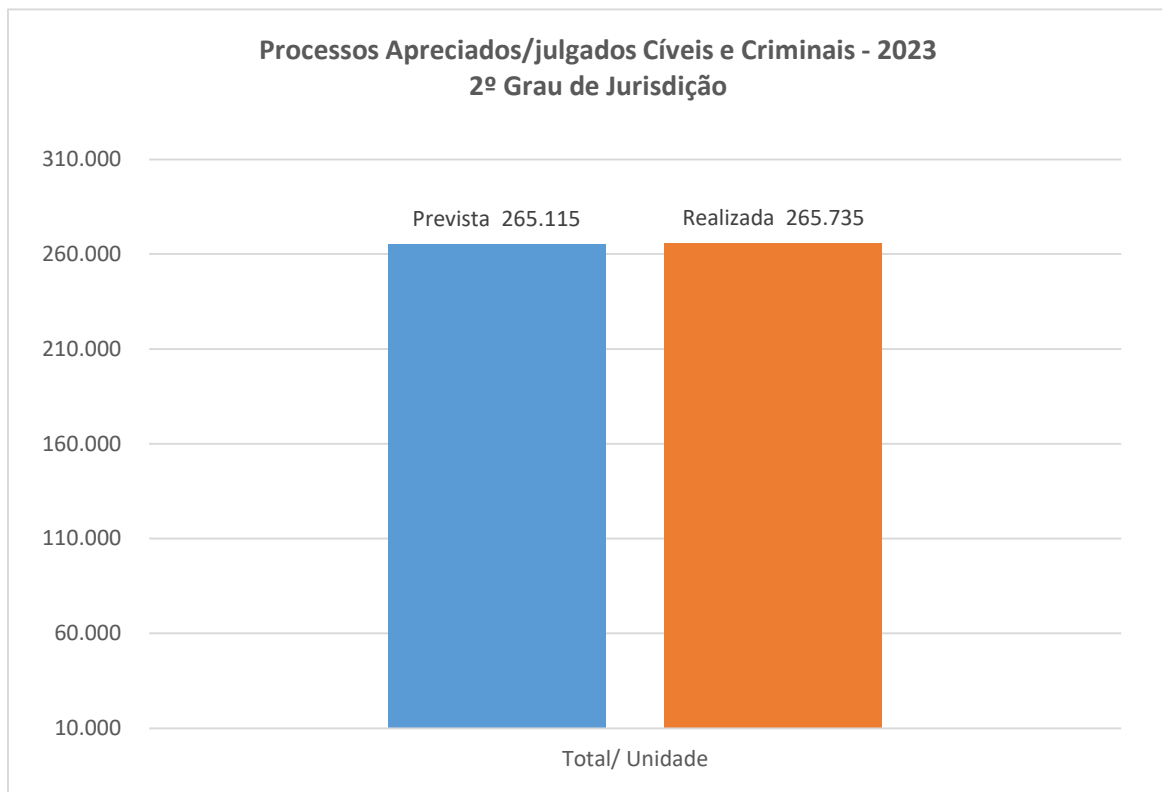

Fonte: Demonstrativo da Execução Física e Financeira do Orçamento – 2023 – SIGAME/SIAF - Secretaria do Planejamento e Projetos Estruturantes.

*Nota: Informações inseridas no sistema pelo Departamento de Planejamento TJPR

3. OBSERVÂNCIA DA LEGISLAÇÃO PERTINENTE – PPA-LDO-LOA

As ações desenvolvidas pelo Tribunal de Justiça do Estado do Paraná foram embasadas em observância às disposições do Plano Plurianual - PPA, Lei nº 20.077/19, da Lei de Diretrizes Orçamentárias – LDO, Lei nº 21.228/2022, Lei Orçamentária Anual - LOA, Lei nº 21.347/22 e demais legislações vinculadas à Administração Pública.



TRIBUNAL DE JUSTIÇA DO ESTADO DO PARANÁ

A execução orçamentária ocorreu em consonância com os dispositivos da Lei Federal nº 4.320, de 17 de março de 1964, que estatui normas gerais de Direito Financeiro para elaboração e controle dos Orçamentos e Balanços, e da Lei Complementar nº 101, de 04 de maio de 2000, que estabelece preceitos voltados para a responsabilidade na gestão fiscal, combinados com dispositivos constitucionais aplicáveis às Finanças Públicas, ao Manual de Contabilidade Aplicada ao Setor Público – MCASP e demais legislação pertinente.

4. DAS UNIDADES ORÇAMENTÁRIAS DO PODER JUDICIÁRIO

De acordo com a LOA 2023, as unidades orçamentárias do Poder Judiciário são:

0501 – Tribunal de Justiça

0560 – Fundo de Reequipamento do Poder Judiciário – FUNREJUS

0562 – Fundo da Justiça do Poder Judiciário Estadual – FUNJUS

0563 – Fundo Estadual de Segurança dos Magistrados – FUNSEG

5. DA UNIDADE ORÇAMENTÁRIA TRIBUNAL DE JUSTIÇA

O presente relatório circunstanciado objetiva, após a exposição geral do Poder Judiciário, atender ao contido no inciso II, do art. 9º da Instrução Normativa nº 182/2023 do Tribunal de Contas do Estado do Paraná, em relação à Unidade Orçamentária 0501 – Tribunal de Justiça.



TRIBUNAL DE JUSTIÇA DO ESTADO DO PARANÁ

Esta unidade compõe-se de 09 iniciativas de projetos/atividades/operações especiais, cujas ações encontram-se especificadas na LOA:

- 6005 – Gestão de Atividades do 2º grau
- 6007 - Atividade Correicional
- 6016 - Gestão da Escola Judicial do Paraná – EJUD-PR
- 6038 - Gestão e manutenção da Escola da Magistratura do Paraná - 1º e 2º grau de jurisdição
- 6226 - Gestão das atividades do 1º grau
- 6426 - Justiça gratuita - 1º grau
- 6427 - Justiça gratuita - 2º grau
- 9002 - Encargos previdenciários - TJ
- 9152 - Encargos especiais - TJ

Estes programas de trabalho têm por fim, em síntese, conforme previsto na LOA, promover a Garantia dos Direitos Fundamentais; Fortalecer a Relação Institucional do Judiciário com a Sociedade; Promover a agilidade e Produtividade na Prestação Jurisdicional; Promover o Enfrentamento à Corrupção, à Improbidade Administrativa e aos ilícitos Eleitorais; Promover a Prevenção de Litígios e Adoção de Soluções Consensuais para os Conflitos; Consolidar o Sistema de Precedentes Obrigatórios; Aperfeiçoar a Gestão da Justiça Criminal; Promover a Sustentabilidade; Aperfeiçoar a Gestão Administrativa e a Governança Judiciária; Aperfeiçoar a Gestão de Pessoas; Aperfeiçoar a Gestão Orçamentária e Financeira; e Fortalecer a Estratégia Nacional de TIC e de Proteção de Dados; Garantir a autonomia para as ações da Corregedoria no 1º Grau de Jurisdição; Ampliar a capacitação de Servidores e Magistrados, Desenvolver competências e talentos, Fomentar pesquisas e publicações técnicas nas áreas jurídicas; Realizar cursos



TRIBUNAL DE JUSTIÇA DO ESTADO DO PARANÁ

oficiais para o ingresso, a formação inicial e o aperfeiçoamento dos Magistrados; Promover o Acesso à Justiça e a Garantia dos Direitos Fundamentais no 1º e 2º Graus de Jurisdição; Atender despesas referentes a Encargos Especiais e Previdenciários⁴.

6. DOS GESTORES

Os gestores das contas no exercício de 2023 foram os Presidentes, o Exmo. Sr. Des. José Laurindo de Souza Netto, no período de 1º a 31 de janeiro de 2023, e o Exmo. Sr. Des. Luiz Fernando Tomasi Keppen, no período de 1º de fevereiro a 31 de dezembro de 2023, conforme constam das atas das Sessões Especiais do Egrégio Tribunal Pleno de 01/02/2021 e de 01/02/2023.

7. ASPECTOS ORÇAMENTÁRIO, FINANCEIRO E PATRIMONIAL

7.1 DOS INGRESSOS

Os recursos financeiros para a execução orçamentária do Tribunal de Justiça, como Unidade Orçamentária, decorrem de transferências recebidas mediante repasse de cotas de recursos do Tesouro (duodécimos) - ordinário não vinculado (Fonte 100).

Este valor corresponde aos recursos orçamentários definidos na elaboração da proposta orçamentária, nos limites percentuais da Receita Geral do Tesouro

⁴ Anexo a Lei nº21.347/22-LOA - Anexo III-Orçamento Fiscal e Próprio da administração indireta, pág.119 a 121.



TRIBUNAL DE JUSTIÇA DO ESTADO DO PARANÁ

Estadual disponível para a fixação da despesa para esta Unidade, nos termos do art. 17 da Lei nº 21.228/2022, Lei de Diretrizes Orçamentárias – LDO-2023.

Os recursos financeiros repassados pelo Estado ao Tribunal de Justiça ao final do exercício totalizaram R\$ 3.177.812.255,04 (três bilhões, cento e setenta e sete milhões e oitocentos e doze mil e duzentos e cinquenta e cinco reais e quatro centavos). Neste montante estão inclusos os valores destinados à cobertura da insuficiência financeira do Fundo Financeiro do Regime Próprio de Previdência Social - RPPS, conforme estabelece o § único do art. 16 da LDO-2023 (Lei Estadual nº 21.228/2022).

Oportuno mencionar que os superávits de exercícios anteriores suportaram, em igual montante, o acréscimo da despesa orçamentária inicialmente fixada, conforme previsto nos §§ 6º a 8º do art. 3º da Lei Orçamentária Anual do exercício de 2023 (Lei nº 21.347/22).

7.2 DOS DISPÊNDIOS

A despesa orçamentária para o exercício de 2023 foi fixada em R\$ 2.785.965.720,00 (dois bilhões, setecentos e oitenta e cinco milhões e novecentos e sessenta e cinco mil e setecentos e vinte reais).

Durante o exercício, foram realizadas alterações orçamentárias decorrentes de abertura de créditos adicionais suplementares com recursos provenientes de anulação parcial ou total de outras dotações do próprio orçamento, do superávit financeiro levantado no encerramento do exercício anterior, do excesso de



TRIBUNAL DE JUSTIÇA DO ESTADO DO PARANÁ

arrecadação⁵ e por fim, redução por alteração do QDD⁶. Resultando em acréscimo na dotação inicial em R\$ 156.312.952,00, resultante dos seguintes fatos:

Descrição	Valor (R\$)
Superávit Financeiro do Exercício Anterior	8.812.952,00
Excesso de arrecadação	150.000.000,00
Cancelamento/Remanejamento de dotação - Alteração do QDD - Redução	- 2.500.000,00
TOTAL	156.312.952,00

Fonte: Balancete de verificação de Dezembro/23. R584321A 15/02/24

Os reflexos das alterações citadas no parágrafo anterior são demonstrados no quadro abaixo, por grupo de despesa:

ORÇAMENTO INICIAL E ATUALIZADO POR GRUPO - Total da Unidade - 2023 (R\$)

Grupo	Fonte	Orçamento Inicial	%	Orçamento Atualizado	%
Pessoal e Encargos Pessoais	100	2.419.025.491,00	86,83%	2.570.581.668,00	87,37%
Outras Despesas Correntes	100	366.680.229,00	13,16%	371.697.004,00	12,63%
Investimentos e Inversões Financeiras	100	260.000,00	0,01%	0,00	0,00%
TOTAL		2.785.965.720,00	100,00%	2.942.278.672,00	100,00%

Fonte: Relatório SIAF Gerencial da Despesa-Geral de Dezembro/23. R584321A, JOB15254968

A despesa empenhada no exercício totalizou R\$ 2.942.275.407,18 (dois bilhões, novecentos e quarenta e dois milhões e duzentos e setenta e cinco mil e quatrocentos e sete reais e dezoito centavos), nos seguintes grupos:

DESPESA EMPENHADA POR GRUPO - Total da Unidade - 2023 (R\$)

Grupo	Fonte	Valor empenhado	%
Pessoal e Encargos Pessoais	100	2.570.581.660,75	87,37%
Outras Despesas Correntes	100	371.693.746,43	12,63%
Investimentos e Inversões Financeiras	100	0,00	0,00%
TOTAL		2.942.275.407,18	100,00%

Fonte: Relatório SIAF Gerencial da Despesa-Geral de Dezembro/23. R584321A, JOB15202118

⁵ O acréscimo orçamentário por excesso de arrecadação foi formalizado mediante a edição do Decreto Estadual nº 3.989, de 09 de novembro de 2023, assinado pelo Excelentíssimo Governador do Estado do Paraná.

⁶ A redução orçamentária (cancelamento de dotação) se deu com a edição e publicação do Decreto Estadual nº 4.259, de 30 de novembro de 2023, também assinado pelo Excelentíssimo Governador do Estado do Paraná, em razão da necessidade de reverter verba orçamentária para extraorçamentária, com vistas ao suprimento de recursos para cobertura da Insuficiência Financeira do Fundo Financeiro.



TRIBUNAL DE JUSTIÇA DO ESTADO DO PARANÁ

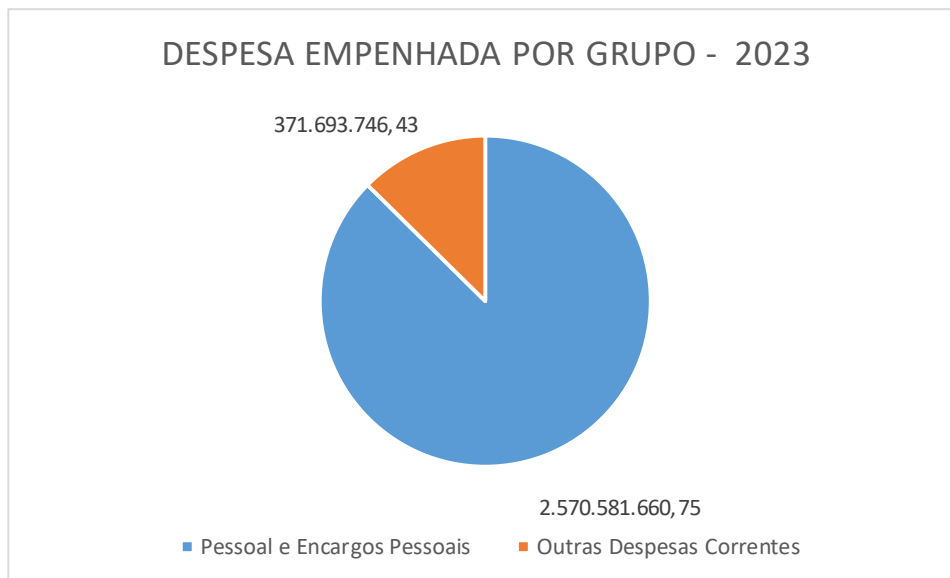

Fonte: Relatório SIAF Gerencial da Despesa-Geral de Dezembro/23. R584321A, JOB15202118

Do total empenhado, 87,37% foram destinados ao custeio de despesas com pessoal e encargos sociais, incluídos os inativos. O restante, 12,63%, foi direcionado para outras despesas correntes.

O quadro abaixo demonstra a representação dos valores relativos a outras despesas correntes:



TRIBUNAL DE JUSTIÇA DO ESTADO DO PARANÁ

OUTRAS DESPESAS CORRENTES - Despesa empenhada 2023 (R\$1,00)		
Descrição	Valor	%
Outros benefícios assistenciais	6.748.039,30	1,815%
Diárias e ajuda de custo	4.975.680,24	1,339%
Fundo Rotativo e serv comunicação em geral	1.346.509,46	0,362%
Outras despesas de pessoal decorrentes de contratos de terceirização	2.550.063,33	0,686%
Auxílio Alimentação - RPPS e RGPS	166.215.972,13	44,719%
Outros auxílios financeiros a pessoas físicas	137.141.769,15	36,896%
Auxílio Transporte - RPPS e RGPS	19.542.320,23	5,258%
Despesas de exercícios anteriores	20.104.323,56	5,409%
Aporte para Cobertura de Déficit Atuarial do Fundo de Previdência	11.823.227,13	3,181%
Demais despesas	1.245.841,90	0,335%
	371.693.746,43	100,000%

Fonte: Relatório SIAF Gerencial da Despesa-Geral de Dezembro/23. R584321A, JOB15202118

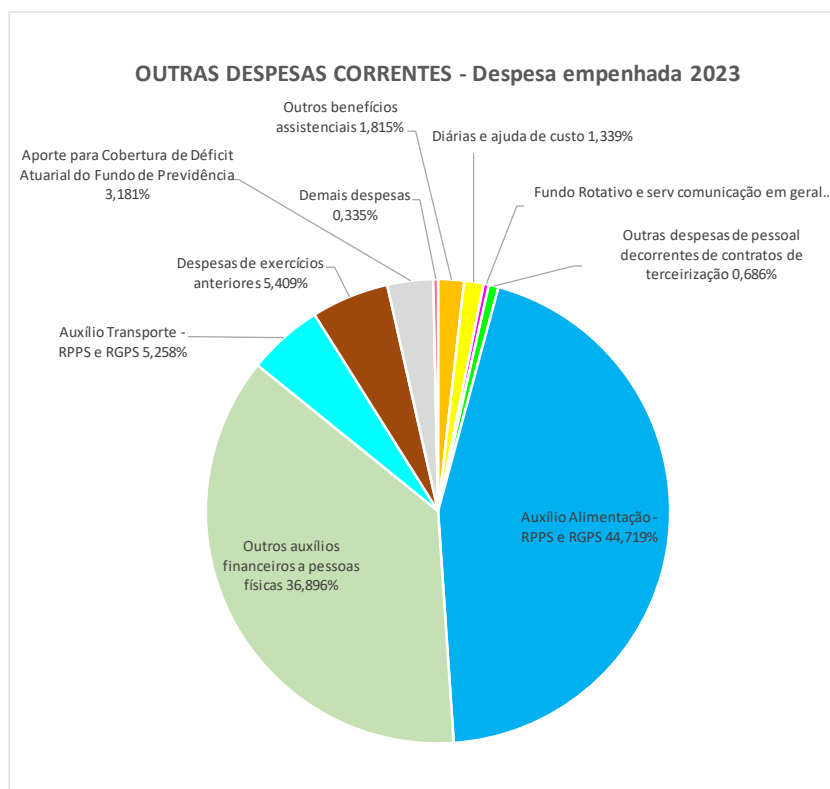

Fonte: Relatório SIAF Gerencial da Despesa-Geral de Dezembro/23. R584321A, JOB15202118

Foram empenhados R\$ 2.942.275.407,18, correspondendo a 99,99% do orçamento fixado, resultando em economia de dotação de R\$ 3.264,82.



TRIBUNAL DE JUSTIÇA DO ESTADO DO PARANÁ

Foram pagos R\$ 2.566.756.008,80, correspondendo a 87,24% do montante empenhado, permanecendo o restante (12,76%), correspondente a R\$ 375.519.398,38, inscritos em restos a pagar não processados.

A tabela abaixo demonstra a execução orçamentária consolidada da Unidade:

UNIDADE 05.01 - Tribunal de Justiça										(R\$1,00)
Grupo	Fonte	Orçamento Inicial A	Orçamento Atualizado B	Empenhado C	Saldo		Pago F	% Execução G=(C/B)	% Pago H=(F/C)	
					Disponível D=(B-C)	Liquidado E				
Pessoal e Encargos Sociais	100	2.419.025.491,00	2.570.581.668,00	2.570.581.660,75	7,25	2.196.623.743,25	2.196.623.743,25	99,99%	85,45%	
Outras Despesas Correntes	100	366.680.229,00	371.697.004,00	371.693.746,43	3.257,57	370.132.265,55	370.132.265,55	99,99%	99,58%	
Investimentos/Inversões Financeiras	100	260.000,00	-	-	0,00	-	-	-	-	
TOTAL		2.785.965.720,00	2.942.278.672,00	2.942.275.407,18	3.264,82	2.566.756.008,80	2.566.756.008,80	99,99%	87,24%	

Fonte: Relatório SIAF Gerencial da Despesa-Geral de Dezembro/23. R584321A, JOB15202118

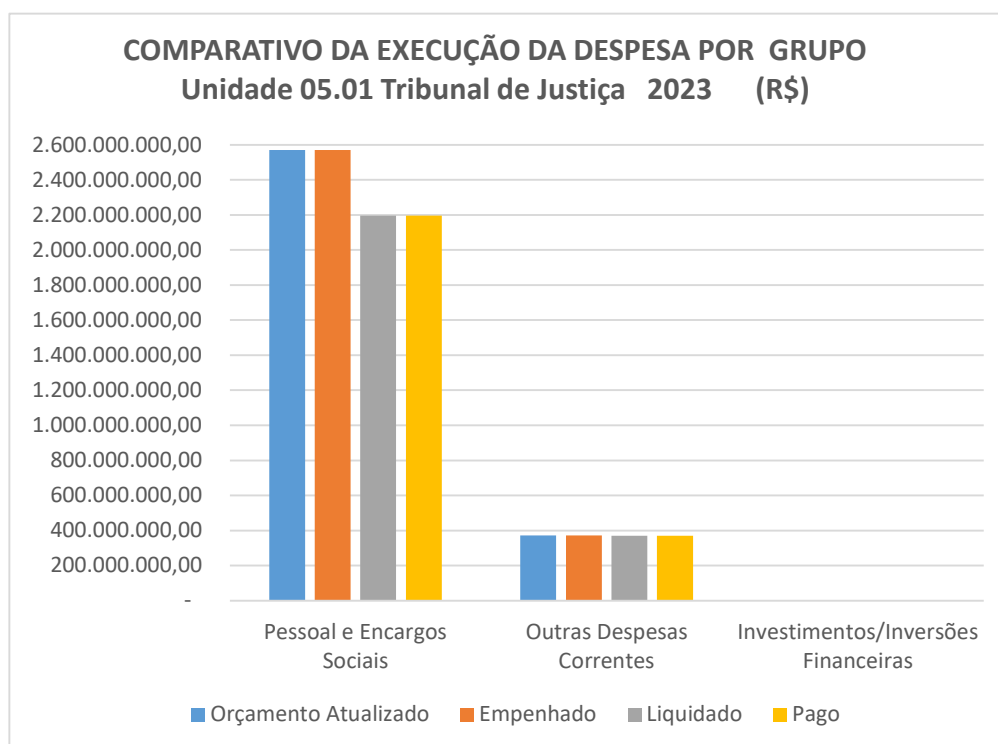

Fonte: Relatório SIAF Gerencial da Despesa-Geral de Dezembro/23. R584321A, JOB15202118

As tabelas a seguir referem-se à execução orçamentária e financeira, por projeto/atividade:

**TRIBUNAL DE JUSTIÇA DO ESTADO DO PARANÁ****EXECUÇÃO ORÇAMENTÁRIA E FINANCEIRA - 2023****Projeto/Atividade: 6005 - Promover e administrar as atividades de 2º grau de jurisdição** (R\$1,00)

Grupo	Fonte	Orçamento		Empenhado	Saldo		Pago	% Execução	% Pago
		Inicial	Atualizado		Disponível	Liquidado			
		A	B	C	D=(B-C)	E	F	G=(C/B)	H=(F/C)
Pessoal e Encargos Sociais	100	864.065.762,00	921.756.875,00	921.756.872,03	2,97	805.948.955,90	805.948.955,90	99,99%	87,44%
Outras Despesas Correntes	100	110.621.983,00	118.938.527,00	118.938.523,83	3,17	118.891.815,58	118.891.815,58	99,99%	99,96%
Investimentos/Inversões Financeiras	100	110.000,00	0,00	0,00	0,00	0,00	0,00	-	-
TOTAL		974.797.745,00	1.040.695.402,00	1.040.695.395,86	6,14	924.840.771,48	924.840.771,48	99,99%	88,87%

Fonte: Relatório SIAF Gerencial da Despesa-Geral de Dezembro/23. R584321A, JOB15202118

EXECUÇÃO ORÇAMENTÁRIA E FINANCEIRA - 2023**Projeto/Atividade: 6007 - Atividade Correccional** (R\$1,00)

Grupo	Fonte	Orçamento		Empenhado	Saldo		Pago	% Execução	% Pago
		Inicial	Atualizado		Disponível	Liquidado			
		A	B	C	D=(B-C)	E	F	G=(C/B)	H=(F/C)
Outras Despesas Correntes	100	750.000,00	653.748,00	653.747,32	0,68	653.747,32	653.747,32	99,99%	100,00%
TOTAL		750.000,00	653.748,00	653.747,32	0,68	653.747,32	653.747,32	99,99%	100,00%

Fonte: Relatório SIAF Gerencial da Despesa-Geral de Dezembro/23. R584321A, JOB15202118

EXECUÇÃO ORÇAMENTÁRIA E FINANCEIRA - 2023**Projeto/Atividade: 6016 -Gestão da Escola Judicial do Paraná – EJUD-PR** (R\$1,00)

Grupo	Fonte	Orçamento		Empenhado	Saldo		Pago	% Execução	% Pago
		Inicial	Atualizado		Disponível	Liquidado			
		A	B	C	D=(B-C)	E	F	G=(C/B)	H=(F/C)
Pessoal e Encargos Sociais	100	800.000,00	319.888,00	319.887,69	0,31	319.887,69	319.887,69	99,99%	100,00%
Outras Despesas Correntes	100	975.000,00	524.821,00	524.819,67	1,33	503.929,17	503.929,17	99,99%	96,02%
Investimentos/Inversões Financeiras	100	100.000,00	0,00	0,00	0,00	0,00	0,00	-	-
TOTAL		1.875.000,00	844.709,00	844.707,36	1,64	823.816,86	823.816,86	99,9998%	97,53%

Fonte: Relatório SIAF Gerencial da Despesa-Geral de Dezembro/23. R584321A, JOB15202118

EXECUÇÃO ORÇAMENTÁRIA E FINANCEIRA - 2023**Projeto/Atividade: 6038 – Gestão e manutenção da escola da magistratura do Paraná - 1º e 2º grau de jurisdição** (R\$1,00)

Grupo	Fonte	Orçamento		Empenhado	Saldo		Pago	% Execução	% Pago
		Inicial	Atualizado		Disponível	Liquidado			
		A	B	C	D=(B-C)	E	F	G=(C/B)	H=(F/C)
Pessoal e Encargos Sociais	100	200.000,00	21.177,00	21.177,00	0,00	21.177,00	21.177,00	100,00%	100,00%
Outras Despesas Correntes	100	550.000,00	36.481,00	36.480,92	0,08	36.480,92	36.480,92	99,99%	100,00%
TOTAL		750.000,00	57.658,00	57.657,92	0,08	57.657,92	57.657,92	99,99%	100,00%

Fonte: Relatório SIAF Gerencial da Despesa-Geral de Dezembro/23. R584321A, JOB15202118

EXECUÇÃO ORÇAMENTÁRIA E FINANCEIRA - 2023**Projeto/Atividade: 6226 - Gestão das Atividades Judiciárias de 1º Grau** (R\$1,00)

Grupo	Fonte	Orçamento		Empenhado	Saldo		Pago	% Execução	% Pago
		Inicial	Atualizado		Disponível	Liquidado			
		A	B	C	D=(B-C)	E	F	G=(C/B)	H=(F/C)
Pessoal e Encargos Sociais	100	1.553.471.475,00	1.590.906.875,00	1.590.906.871,87	3,13	1.382.386.871,32	1.382.386.871,32	99,99%	86,89%
Outras Despesas Correntes	100	198.084.559,00	194.124.018,00	194.120.768,80	3.249,20	192.667.626,04	192.667.626,04	99,99%	99,25%
Investimentos/Inversões Financeiras	100	50.000,00	0,00	0,00	0,00	0,00	0,00	0,00%	0,00%
TOTAL		1.751.606.034,00	1.785.030.893,00	1.785.027.640,67	3.252,33	1.575.054.497,36	1.575.054.497,36	99,99%	88,24%

Fonte: Relatório SIAF Gerencial da Despesa-Geral de Dezembro/23. R584321A, JOB15202118

EXECUÇÃO ORÇAMENTÁRIA E FINANCEIRA - 2023**Projeto/Atividade: 6426 - Justiça gratuita - 1º grau** (R\$1,00)

Grupo	Fonte	Orçamento		Empenhado	Saldo		Pago	% Execução	% Pago
		Inicial	Atualizado		Disponível	Liquidado			
		A	B	C	D=(B-C)	E	F	G=(C/B)	H=(F/C)
Outras Despesas Correntes	100	100.000,00	4.288,00	4.287,17	0,83	4.287,17	4.287,17	99,99%	100,00%
TOTAL		100.000,00	4.288,00	4.287,17	0,83	4.287,17	4.287,17	99,99%	100,00%

Fonte: Relatório SIAF Gerencial da Despesa-Geral de Dezembro/23. R584321A, JOB15202118

**TRIBUNAL DE JUSTIÇA DO ESTADO DO PARANÁ****EXECUÇÃO ORÇAMENTÁRIA E FINANCEIRA - 2023**

Projeto/Atividade: 6427 - Justiça gratuita - 2º grau (R\$1,00)

Grupo	Fonte	Orçamento	Orçamento	Empenhado	Saldo		Pago	% Execução	% Pago
		Inicial	Atualizado		Disponível	Liquidado			
		A	B	C	D=(B-C)	E	F	G=(C/B)	H=(F/C)
Outras Despesas Correntes	100	100.000,00	0,00	0,00	0,00	0,00	0,00	0,00%	0,00%
TOTAL		100.000,00	0,00	0,00	0,00	0,00	0,00	0,00%	0,00%

Fonte: Relatório SIAF Gerencial da Despesa-Geral de Dezembro/23. R584321A, JOB15202118

EXECUÇÃO ORÇAMENTÁRIA E FINANCEIRA - 2023

Projeto/Atividade: 9002 - Encargos previdenciários - TJ (R\$1,00)

Grupo	Fonte	Orçamento	Orçamento	Empenhado	Saldo		Pago	% Execução	% Pago
		Inicial	Atualizado		Disponível	Liquidado			
		A	B	C	D=(B-C)	E	F	G=(C/B)	H=(F/C)
Pessoal e Encargos Sociais	100	488.254,00	57.576.853,00	57.576.852,16	0,84	7.946.851,34	7.946.851,34	99,99%	13,80%
Outras Despesas Correntes	100	55.343.687,00	57.367.121,00	57.367.118,72	2,28	57.367.118,72	57.367.118,72	99,99%	100,00%
TOTAL		55.831.941,00	114.943.974,00	114.943.970,88	3,12	65.313.970,06	65.313.970,06	99,99%	56,82%

Fonte: Relatório SIAF Gerencial da Despesa-Geral de Dezembro/23. R584321A, JOB15202118

EXECUÇÃO ORÇAMENTÁRIA E FINANCEIRA - 2023

Projeto/Atividade: 9152 - Encargos Especiais - TJ (R\$1,00)

Grupo	Fonte	Orçamento	Orçamento	Empenhado	Saldo		Pago	% Execução	% Pago
		Inicial	Atualizado		Disponível	Liquidado			
		A	B	C	D=(B-C)	E	F	G=(C/B)	H=(F/C)
Outras Despesas Correntes	100	155.000,00	48.000,00	48.000,00	0,00	7.260,63	7.260,63	100,00%	15,13%
TOTAL	100	155.000,00	48.000,00	48.000,00	0,00	7.260,63	7.260,63	100,00%	15,13%

Fonte: Relatório SIAF Gerencial da Despesa-Geral de Dezembro/23. R584321A, JOB15202118

O montante consignado no Anexo V – Vinculações da LOA destinado aos repasses ao Fundo Financeiro, a título de insuficiências financeiras, foi de R\$ 241.846.535,00. Posteriormente este valor foi suplementado em R\$ 2.500.000,00, mediante a edição do Decreto nº 4.259/2023 do Governador do Estado do Paraná. Desta forma, a disponibilidade financeira para a cobertura da insuficiência financeira do Fundo Financeiro totalizou R\$ 244.346.535,04.

Entretanto, os repasses efetuados totalizaram R\$ 241.998.423,59, realizados por meio de execução extraorçamentária, conforme disposto no parágrafo único, art.16, da LDO (Lei nº21.228/2022), de acordo com o estabelecido Manual de Contabilidade Aplicada ao Setor Público. Cabendo mencionar ainda, o Decreto nº 4.259/23 (DOE nº11552), que remanejou orçamento da UO 0501 para o Fundo Financeiro – RPPS.



TRIBUNAL DE JUSTIÇA DO ESTADO DO PARANÁ

7.3 SÍNTESE DA EXECUÇÃO ORÇAMENTÁRIA E FINANCEIRA

As transferências recebidas através de repasses/cotas da Secretaria de Estado da Fazenda totalizaram R\$ 3.177.812.255,04, fonte 100, cuja aplicação destinou-se à cobertura das despesas empenhadas e a cobertura de insuficiências financeiras do Fundo Financeiro vinculado ao Regime Próprio de Previdência Social – RPPS, gerido pela PARANAPREVIDÊNCIA.

No presente exercício, a disponibilidade de recursos financeiros decorrentes de superávits de exercícios anteriores, o excesso de arrecadação, deduzido o remanejamento do orçamento, ampararam o acréscimo da despesa orçamentária inicialmente fixada, efetivada mediante abertura de crédito adicional suplementar, no montante de R\$ 156.312.952,00.

Por outro lado, as despesas empenhadas no exercício totalizaram R\$ 2.942.275.407,18 e os aportes ao RPPS para cobertura de insuficiências financeiras, R\$ 241.998.423,59.

Neste contexto, importante mencionar que foram efetivados cancelamentos de restos a pagar no exercício e totalizaram R\$ 1.964.562,11.

Logo abaixo apresenta-se o comparativo resumido da execução orçamentária e financeira, bem como a demonstração do saldo dos recursos disponíveis ao final do exercício:

**TRIBUNAL DE JUSTIÇA DO ESTADO DO PARANÁ****DEMONSTRAÇÃO DO SALDO DOS RECURSOS DISPONÍVEIS 2023**

Unidade 0501- Tribunal de Justiça		(R\$)	
Ingressos		Dispêndios	
Transferências financeiras recebidas	3.177.812.255,04	Despesa Empenhada	2.942.275.407,18
Recursos provenientes do superávit financeiro do exercício anterior	8.812.952,00	Transferências financeiras concedidas para aportes ao RPPS para cobertura de insuficiências financeiras	241.998.423,59
Cancelamento de Restos a Pagar	1.964.562,11		
Saldo de recursos provenientes do superávit financeiro - exercícios anteriores	0,63		
Total	3.188.589.769,78		3.184.273.830,77
Diferença - saldo Recursos disponíveis para o exercício (DDR)			4.315.939,01

Fonte: Balanete de verificação de Dezembro/23. R584321A 15/02/24

Portanto, da análise do demonstrativo acima, conclui-se que o saldo dos recursos disponíveis (DDR) ao final do exercício importou em R\$ 4.315.939,01.

O Balanço Orçamentário da Unidade apresenta desequilíbrio - déficit orçamentário, visto que os ingressos para execução orçamentária da despesa para prestação de serviços públicos e realização de investimentos são realizados mediante transferências financeiras recebidas, e não por arrecadação. Este fato é equacionado quando da consolidação do Balanço Orçamentário do Estado do Paraná, elaborado pelo Poder Executivo.

Por fim, no presente relatório não foram mencionadas as movimentações dos demais ingressos e dispêndios, em especial os de natureza extraorçamentários e que constam evidenciados no Balanço Financeiro.



TRIBUNAL DE JUSTIÇA DO ESTADO DO PARANÁ

7.4 DO ATIVO

O ativo é composto pelos seguintes elementos:

COMPOSIÇÃO DO ATIVO 2023		
Descrição	Valor (R\$)	%
AC-Caixa e equivalentes de caixa	446.434.654,25	13,3813%
AC-Depósitos restituíveis e valores vinculados	842.230.717,37	25,2447%
AC-Outros créditos a receber e valores a curto prazo	23.492,17	0,0007%
AC-Estoques/almojarifado	5.410.388,15	0,1622%
ANC-Investimentos e aplicações temporárias a longo prazo	81.711.643,15	2,4492%
ANC-Imobilizado	1.956.180.916,55	58,6339%
ANC-Intangível	4.272.693,18	0,1281%
TOTAL	3.336.264.504,82	100%

Fonte: Balancete de verificação de Dezembro/23. R584321A 15/02/24

Nota 1): AC - Ativo Circulante

ANC- Ativo Não Circulante

Nota 2): ANC - Investimentos e aplicações temporárias a longo prazo

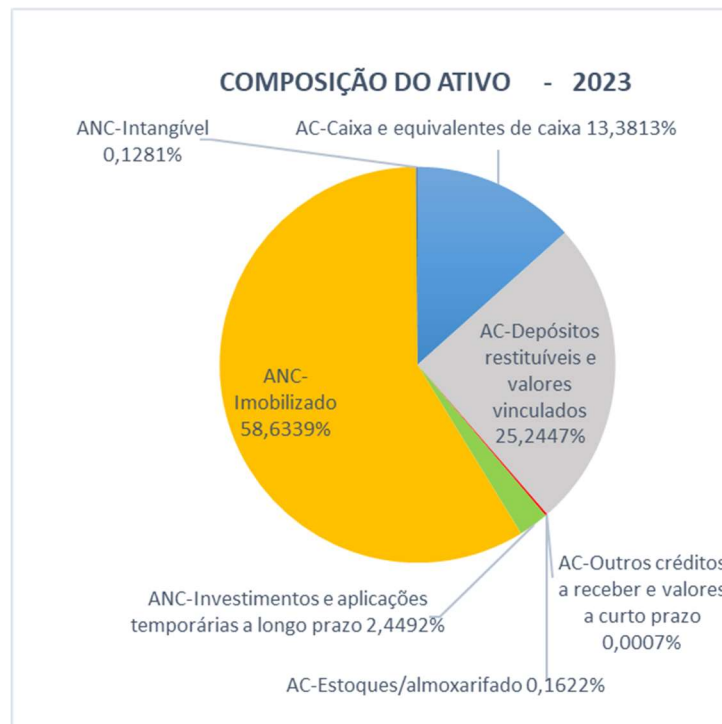



TRIBUNAL DE JUSTIÇA DO ESTADO DO PARANÁ

A conta caixa e equivalentes de caixa apresenta o saldo de R\$ 446.434.654,25, composta dos seguintes valores:

COMPOSIÇÃO DA CONTA CAIXA E EQUIVALENTES DE CAIXA 2023		
Descrição	Valor (R\$)	%
Bancos conta movimento fonte 300 - Valores restituíveis / Depósitos de terceiros	66.622.809,03	15%
Bancos conta movimento fonte 100 - ordinário não vinculado*	379.811.845,22	85%
TOTAL	446.434.654,25	100%

Fonte: Balancete de verificação de Dezembro/23. R584321A 15/02/24

COMPOSIÇÃO DA CONTA CAIXA E EQUIVALENTES DE CAIXA (R\$) 2023

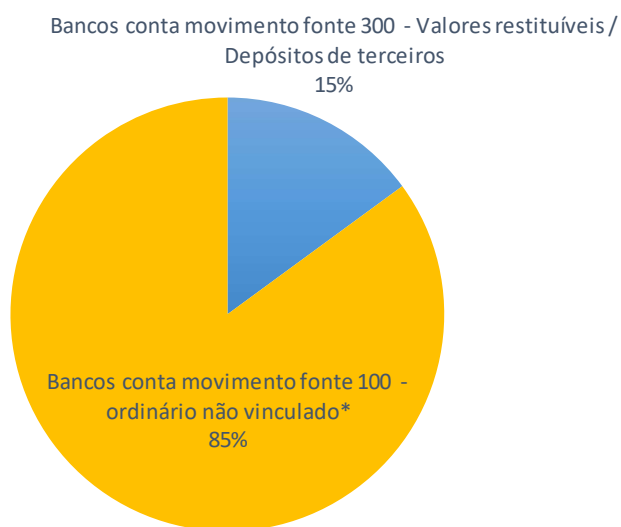

Fonte: Balancete de verificação de Dezembro/23. R584321A 15/02/24

A conta Bancos conta movimento (fonte 100) destina-se, principalmente, à cobertura de despesas orçamentárias e do saldo constante em restos a pagar.



TRIBUNAL DE JUSTIÇA DO ESTADO DO PARANÁ

A conta Depósitos Restituíveis e Valores Vinculados, no valor de R\$ 842.230.717,37, representa 25,24% do ativo da Unidade, nela são registrados os valores pertencentes a terceiros que, em razão do risco, benefício ou controle, encontram-se devidamente registrados no ativo com o correspondente passivo da Unidade.

CONTA DEPÓSITOS RESTITUÍVEIS E VALORES VINCULADOS 2023 - COMPOSIÇÃO

Descrição	Valor (R\$)	%
Depósitos consignados	4.560.764,85	0,5415%
Garantias	152.392,24	0,0181%
Precatórios	638.996.566,60	75,8695%
Outros valores restituíveis	198.520.993,68	23,5709%
TOTAL	842.230.717,37	100,0000%

Fonte: Balancete de verificação de Dezembro/23. R584321A 15/02/24

Nota: 1) Fonte 300: Extraorçamentário

2) Outros valores restituíveis: Pena prestação pecuniária, serventias extrajudiciais e interinos

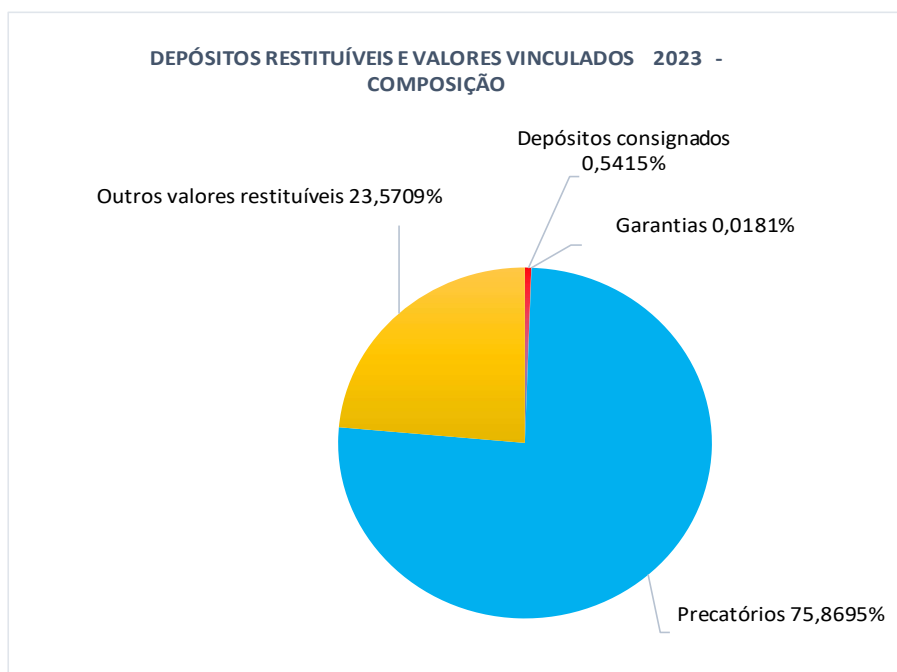

Fonte: Balancete de verificação de Dezembro/23. R584321A 15/02/24

O ativo imobilizado representa 58,21% do total do ativo, o que equivale a mais da metade da classe da unidade.



TRIBUNAL DE JUSTIÇA DO ESTADO DO PARANÁ

7.5 DO PASSIVO

O passivo da unidade totaliza R\$ 1.343.804.795,38, sendo 67,62% representados por valores restituíveis (depósitos não judiciais e outros valores restituíveis), 26,28% por provisões para riscos trabalhistas de curto e longo prazo, além de mais de 6% originários dos registros das Apólices de Seguro Garantia dos contratos.

COMPOSIÇÃO DO PASSIVO 2023		
Descrição	Valor (R\$)	%
PC-Provisão para riscos trabalhistas a curto prazo	68.073.618,07	5,066%
PC-Valores restituíveis / Consignações	4.560.764,85	0,339%
PC-Valores Restituíveis / Depósitos não Judiciais e outros valores restituíveis	904.292.761,55	67,293%
PNC-Provisão para riscos trabalhistas a longo prazo	285.166.007,76	21,221%
PNC-Outras obrigações longo prazo	81.711.643,15	6,081%
TOTAL	1.343.804.795,38	100,000%

Fonte: Balancete de verificação de Dezembro/23. R584321A 15/02/24

Nota: PC-Passivo circulante

PNC-Passivo não circulante



Fonte: Balancete de verificação de Dezembro/23. R584321A 15/02/24



TRIBUNAL DE JUSTIÇA DO ESTADO DO PARANÁ

7.6 DOS RESTOS A PAGAR

Os restos a pagar desta unidade compõem-se exclusivamente dos valores inscritos no exercício de 2023:

COMPOSIÇÃO DOS RESTOS A PAGAR 2023 (R\$1,00)			
Ano de Inscrição	A pagar	A liquidar	Total
2023	0,00	375.519.398,38	375.519.398,38
Total	0,00	375.519.398,38	375.519.398,38

Fonte: 1) Balancete de verificação de Dezembro/23. R584321A 15/02/24

2) Restos a pagar-Demonstrativo de saldo de empenho-por exercício, credor e empenho, emitido em 08/03/2024

7.7 DAS VARIAÇÕES PATRIMONIAIS

As variações patrimoniais são transações que promovem alterações qualitativas e/ou quantitativas nos elementos patrimoniais da entidade, afetando ou não o seu patrimônio líquido.

As variações patrimoniais quantitativas, em 2023, resultaram no acréscimo patrimonial de R\$ 18.464.606,96, conforme demonstrado a seguir:

VARIAÇÕES PATRIMONIAIS 2023		(R\$)
Unidade 0501- Tribunal de Justiça		
Variações Patrimoniais		Valor
Variações Patrimoniais Aumentativas (VPA)		3.247.253.909,06
Variações Patrimoniais Diminutivas (VPD)		3.228.789.302,10
Resultado Patrimonial do período - SUPERÁVIT		18.464.606,96

Fonte: 1) Balancete de verificação de Dezembro/23. R584321A 15/02/24

Apresenta-se abaixo, a composição das variações patrimoniais aumentativas e diminutivas.



TRIBUNAL DE JUSTIÇA DO ESTADO DO PARANÁ

COMPOSIÇÃO DAS VARIAÇÕES PATRIMONIAIS AUMENTATIVAS		2023	
Unidade 0501- Tribunal de Justiça		(R\$)	
Descrição	Valor	%	
Transferências intra governamentais - Transferências recebidas para execução orçãam	3.177.812.255,04	97,8615%	
Transferências intra governamentais - Não financeiras independentes da execução orçamentária ¹⁾	68.497.618,97	2,1094%	
Transferências inter governamentais - Município	859.044,38	0,0265%	
Outras VPA - Doações recebidas (consolidação) e ganhos com incorporação de ativos	84.990,67	0,0026%	
Soma	3.247.253.909,06	100,0000%	

Fonte: 1) Balancete de verificação de Dezembro/23. R584321A 15/02/24

Notas: 1) 61,51% Bens imóveis; 36,40% Bens móveis; 2,09% Outros

COMPOSIÇÃO VARIAÇÕES PATRIMONIAIS DIMINUTIVAS		2023	
Unidade 0501- Tribunal de Justiça		(R\$)	
Descrição	Valor	%	
Pessoal e encargos	2.765.424.220,24	85,6490%	
Benefícios previdenciários e assistenciais	34.999.367,95	1,0840%	
Uso de bens, serviços e consumo de capital fixo ¹⁾	43.283.115,23	1,3405%	
Transferências intra governamentais ²⁾	242.385.046,71	7,5070%	
Transferências inter governamentais ³⁾	5.271.470,10	0,1633%	
Desvalorização e perdas de ativos e incorporação de passivos	1.006.615,54	0,0312%	
Tributárias / Contribuições sociais	7.260,63	0,0002%	
Indenizações e restituições diversas - consolidação	20.578.435,87	0,6373%	
Outras variações patrimoniais diminutivas decorrentes de fatos geradores diversos	115.833.769,83	3,5875%	
Soma	3.228.789.302,10	100,0000%	

Fonte: 1) Balancete de verificação de Dezembro/23. R584321A 15/02/24

Notas: 1) 6,27% consumo; 18,57% serviços; 75,16% depreciação

2) 99,81% aportes para o RPPS para cobertura de insuficiências financeiras; 019% doações de bens móveis

3) 2,43% Consolidação; 3,45% a União; 3,16% a Estados; 90,96% a Municípios

Verifica-se nos demonstrativos apresentados os efeitos significativos gerados nos resultados do exercício deste Tribunal pela adoção de procedimentos contábeis patrimoniais em atendimento às normas contidas no Manual de Contabilidade Aplicada ao Setor Público.

Neste sentido, destaca-se os reflexos do reconhecimento da depreciação (75,16%) do item Uso de bens, serviços e consumo de capital fixo, e das movimentações entre os níveis de governo relacionadas a bens imóveis e móveis.



TRIBUNAL DE JUSTIÇA DO ESTADO DO PARANÁ

7.8 PATRIMÔNIO LÍQUIDO / SALDO PATRIMONIAL

O patrimônio líquido representa o valor residual dos ativos da entidade, depois de deduzidos todos seus passivos.

Considerando que o resultado patrimonial do exercício foi deficitário, o patrimônio líquido passou a ser de R\$ 1.992.459.709,44, assim demonstrado:

DEMONSTRAÇÃO DO PATRIMÔNIO LÍQUIDO 2023	
Unidade 0501- Tribunal de Justiça	(R\$)
PATRIMÔNIO LÍQUIDO	Valor
Resultado do exercício - SUPERÁVIT	18.464.606,96
Resultado de exercícios anteriores - SUPERÁVIT	1.990.269.030,54
Ajustes de exercícios anteriores - DÉFICIT	-16.273.928,06
Resultados Acumulados - SUPERÁVIT	1.992.459.709,44

Fonte: 1) Balancete de verificação de Dezembro/23 - Enceramento. R584321A 15/02/24

Abaixo, demonstra-se a composição dos resultados acumulados desta unidade ao final do exercício, por nível de consolidação:

DEMONSTRATIVO ANALÍTICO DO RESULTADO E DO PATRIMÔNIO LÍQUIDO POR NÍVEL DE CONSOLIDAÇÃO

	Exercício 2023 (R\$)			Resultados acumulados
	Ajustes exercícios anteriores	Resultados exercícios anteriores	Resultado do exercício 2023	
Operações nível CONSOLIDAÇÃO	-16.273.928,06	-14.545.908.487,40	-2.623.440.431,18	-17.185.622.846,64
Operações Intraorçamentárias - INTRA OFSS	0,00	16.520.790.483,73	2.687.355.675,23	19.208.146.158,96
Operações INTER OFSS UNIÃO	0,00	-179.363.866,70	-41.347.947,57	-220.711.814,27
Operações INTER OFSS ESTADO	0,00	-4.301.788,15	-166.684,45	-4.468.472,60
Operações INTER OFSS MUNICÍPIO	0,00	199.052.689,06	-3.936.005,07	195.116.683,99
Soma	-16.273.928,06	1.990.269.030,54	18.464.606,96	1.992.459.709,44

Fonte: 1) Balancete de verificação de Dezembro/23 - Enceramento. R584321A 15/02/24



TRIBUNAL DE JUSTIÇA DO ESTADO DO PARANÁ

8. CONCLUSÃO

O presente relatório integra o processo de prestação de contas desta Unidade, conforme Instrução Normativa nº 182/2023-TCE.

Importante mencionar que o principal instrumento utilizado para registro, acompanhamento e controle da execução orçamentária, financeira, patrimonial e contábil é o sistema Novo SIAF – Sistema Integrado de Finanças Públicas do Estado do Paraná, implantando a partir de 2018.

Os dados relativos à execução orçamentária, financeira e patrimonial contida no presente relatório foram extraídos do referido sistema.

A ampliação da adoção dos procedimentos contábeis patrimoniais previstos nas normas contábeis vigentes produziu reflexos relevantes no resultado do exercício e no patrimônio líquido da unidade tais como os procedimentos contábeis patrimoniais de provisões, passivos contingentes, reconhecimento e desreconhecimento de bens móveis, imóveis e intangíveis e as respectivas depreciações e reduções a valor recuperável.

Estas são as informações e considerações entendidas como as mais relevantes em relação ao exercício de 2023, razão pela qual são apresentadas para avaliação da Corte de Contas do Estado do Paraná.

Curitiba, 31 de dezembro de 2023.

Moacir Carneiro Junior
Secretário de Finanças
Tribunal de Justiça

5. 005 - Relatório do Controle Interno (Item III - Relatório do Controle Interno)



TRIBUNAL DE JUSTIÇA DO ESTADO DO PARANÁ

RELATÓRIO DO CONTROLE INTERNO

INTERESSADOS: Presidente do Tribunal de Justiça do Estado do Paraná e Tribunal de Contas do Estado do Paraná.

ASSUNTO: Prestação de Contas Anual – Exercício 2023.

Exmo. Sr. Des. Presidente do Tribunal de Justiça,

O presente relatório tem por escopo levar ao conhecimento de Vossa Excelência e do Tribunal de Contas do Estado do Paraná (TCE/PR) os trabalhos desenvolvidos pela Auditoria Interna¹ durante o exercício de 2023, atendendo ao disposto no art. 10, inciso III, da Instrução Normativa TCE/PR nº 182, de 25 de outubro de 2023².

¹ Estatuto de Auditoria Interna do Poder Judiciário do Estado do Paraná – Resolução TJPR nº 274/2020
Art. 3.º O Núcleo de Controle Interno (NCI), considerado como unidade de auditoria interna, em conformidade com as Resoluções nºs 308 e 309, de 11 de março de 2020, do Conselho Nacional de Justiça, passa a ter a denominação de Departamento de Auditoria Interna (DAUDI).

² **Art. 10.** A Prestação de Contas Anual dos Fundos Especiais que registram sua contabilidade na forma da Lei nº 4.320/64, das Autarquias, Órgãos de Regime Especial, Ministério Público, Defensoria Pública, Assembleia Legislativa, Tribunal de Contas e Tribunal de Justiça conterá os seguintes documentos:
(...)

III - Relatório do Controle Interno, elaborado e assinado pelo(s) agente(s) de controle interno designado(s) pela entidade, contendo, dentre outras informações:

a) os resultados das ações decorrentes da avaliação dos controles existentes, atendendo às orientações técnicas da Coordenação de Controle Interno, bem como ao seu Plano de Ação;
b) as recomendações encaminhadas ao gestor da entidade, se houver, com ciência do gestor e medidas implementadas;



TRIBUNAL DE JUSTIÇA DO ESTADO DO PARANÁ

A Auditoria Interna executou seus trabalhos em 2023 de acordo com o **Plano Anual de Auditoria – PAA (versão atualizada)**³, que contemplou as atividades a serem realizadas durante aquele exercício.

O PAA 2023 funcionou como instrumento de distribuição da força de trabalho, obtenção de uma visão integral das ações de auxílio ao Poder Judiciário quanto à realização dos seus objetivos – buscando avaliar e melhorar a eficácia dos processos de governança, de gerenciamento de riscos e de controles internos – e comunicação às unidades auditadas durante o exercício.

A versão original do PAA 2023 e a sua atualização foram examinadas, respectivamente, pelo então Presidente do Tribunal de Justiça do Paraná em 2022 e por Vossa Excelência em 2023⁴.

Com suporte na Resolução CNJ nº 309/2020, alterada pela Resolução CNJ nº 422/2021, e Resolução TJPR nº 274/2020, o PAA 2023 levou em consideração o Plano de Auditoria de Longo Prazo (PALP), vigente para o período 2022-2025, e estabeleceu como premissas a Estratégia Nacional do Poder Judiciário para o ciclo 2021-2026, o Planejamento Estratégico do Poder Judiciário do Estado do Paraná para o mesmo sexênio, a Cadeia de Valor Institucional, os riscos-chave da instituição e a força de trabalho disponível na unidade, que contava com 7 (sete) servidores e seu dirigente.

Desse modo, apresenta-se o Relatório do Controle Interno, a fim de integrar a prestação de contas anual do Poder Judiciário do Estado Paraná (PJPR), que inclui o **Tribunal de Justiça** e seus **Fundos Especiais**, para o exercício 2023, endereçada ao TCE/PR.

1. INTRODUÇÃO

1.1 O Sistema de Controle Interno do Poder Judiciário do Estado do Paraná

As Constituições Federal e Estadual definem que a fiscalização contábil, financeira, orçamentária, operacional e patrimonial, quanto à legalidade, legitimidade,

³ SEI nº 0143560-55.2022.8.16.6000 (docs. 9081015 e 9596755)

⁴ SEI nº 0143560-55.2022.8.16.6000 (docs. 8413487, 9255872 e 9598167)



TRIBUNAL DE JUSTIÇA DO ESTADO DO PARANÁ

economicidade, aplicação das subvenções e renúncia de receitas será exercida pelos parlamentos respectivos, mediante controle externo, e pelo sistema de controle interno de cada Poder⁵.

A estrutura do Sistema de Controle Interno do Poder Judiciário do Estado do Paraná (SCI) foi constituída originariamente por Órgão Gestor, representado pelo então Núcleo de Controle Interno (NCI), Unidades Gestoras dos Processos de Trabalho e Unidades Executoras⁶.

O Núcleo de Controle Interno (NCI) foi estruturado pelo Decreto Judiciário nº 1.047/2009, vinculado à Presidência do TJPR, e tinha por objetivo “coordenar, orientar, supervisionar e fiscalizar as atividades do Sistema de Controle Interno”⁷.

Em março de 2020, o Conselho Nacional de Justiça (CNJ) editou a Resolução nº 308, que organiza as atividades de Auditoria Interna do Poder Judiciário, sob forma de sistema e cria a Comissão Permanente de Auditoria, e a Resolução nº 309, que aprova as Diretrizes Técnicas das Atividades de Auditoria Interna Governamental do Poder Judiciário (DIRAUD-Jud)⁸.

Em seus *considerandos*, a Resolução CNJ nº 309/2020 salienta que “as práticas internacionais de auditoria valorizam a observância das diferenças conceituais entre controle interno e auditoria interna, de forma a não atribuir atividades de cogestão à unidade de auditoria interna”. E o art. 74 deste ato normativo impõe que as unidades de Controle Interno que realizam auditorias deverão adotar a denominação Auditoria Interna, seguindo os padrões estabelecidos no organograma de cada órgão.

A partir disso, promoveram-se estudos, avaliações e adequações das normas vigentes, adotando a perspectiva de **auditoria interna** em detrimento do vigente modelo de controle interno.

Nesse viés, o Órgão Especial do Tribunal de Justiça do Paraná aprovou a Resolução nº 274, de 26 de outubro de 2020, e instituiu o Estatuto de Auditoria Interna do Poder Judiciário do Estado do Paraná, pelo qual o Núcleo de Controle Interno

⁵ Art. 70 da Constituição Federal de 1988 e 74 da Constituição do Estado do Paraná

⁶ Resoluções TJPR nº 14/2009 e 83/2013

⁷ Art. 15 da Resolução TJPR nº 83/2013

⁸ As Resoluções CNJ nº 308 e 309/2020 sofreram alterações pelas Resoluções CNJ nº 422/2021 e 486/2023.



TRIBUNAL DE JUSTIÇA DO ESTADO DO PARANÁ

passou a denominar Departamento de Auditoria Interna (DAUDI), reportando-se funcionalmente ao Órgão Especial, por meio da apresentação de Relatório Anual de Auditoria Interna (RAAI), e administrativamente ao Presidente do Tribunal de Justiça do Paraná.

Hodiernamente, por força da Lei Estadual nº 21.811, de 13 de dezembro de 2023, e do Decreto Judiciário TJPR nº 14/2024, que regulamenta a referida lei e “dispõe sobre a estrutura administrativa do Tribunal de Justiça do Estado do Paraná”, o então Departamento de Auditoria Interna passou a ser designado Unidade de Auditoria Interna (arts. 17, I e IV, 19, II e 24 da Lei Estadual nº 21.811/2023), ou simplesmente **Auditoria Interna** (arts. 2º, I, c, 6º, III e 19, do Decreto Judiciário TJPR nº 14/2024).

Aquele Estatuto também dispôs sobre o propósito da Auditoria Interna, que consiste na “prestação de serviços de avaliação e consultoria destinados a agregar valor para melhorar os processos de trabalho no âmbito do Poder Judiciário do Estado do Paraná”⁹.

Frise-se que a Resolução TJPR nº 274/2020 veda expressamente o exercício de atividades típicas de gestão, não sendo permitida a participação da Auditoria Interna no curso regular dos processos administrativos, nem a realização de práticas que figurem como atos de gestão.

Tamanha mudança ainda resultou nas novas diretrizes do Sistema de Controle Interno (SCI), estabelecidas pela Resolução TJPR nº 289/2021, que abrangem atividades desempenhadas por todas as unidades administrativas, serventias judiciais e extrajudiciais, além de entidades que percebam ou arrecadem recursos em nome do PJPR¹⁰.

O SCI passou a observar o modelo de gerenciamento de riscos fomentado internacionalmente, que consiste na atuação coordenada de três camadas do órgão, conhecida como *Modelo de Três Linhas do IIA – Institute of Internal Auditors*, editado em 2020¹¹.

⁹ Art. 4º da Resolução TJPR nº 274/2020

¹⁰ Art. 1º, parágrafo único, da Resolução TJPR nº 289/2021

¹¹ Modelo das Três Linhas do IIA 2020 – Uma atualização das Três Linhas de Defesa



TRIBUNAL DE JUSTIÇA DO ESTADO DO PARANÁ

Figura 1 – Modelo das Três Linhas do IIA (2020)

O Modelo das Três Linhas do The IIA

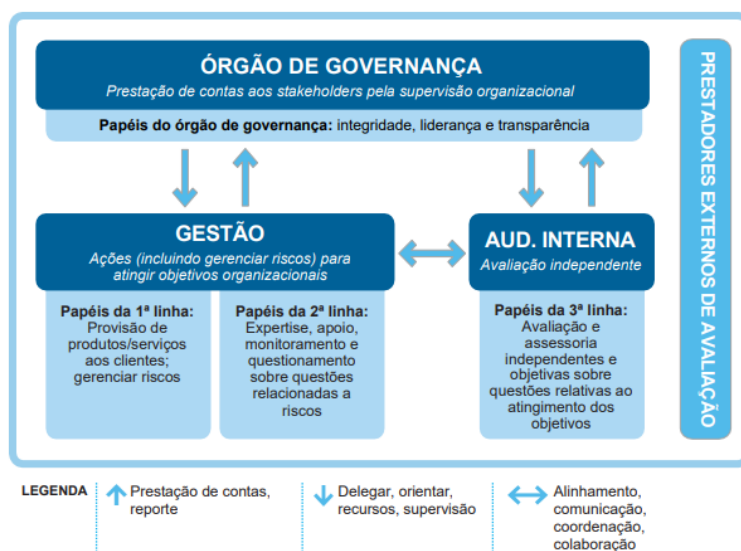

Fonte: IIA (2020)

Importante ressaltar que o emprego dos termos “Primeira Linha, Segunda Linha e Terceira Linha” no contexto do Sistema de Controle Interno “não pretendem denotar elementos estruturais, hierarquia ou operações sequenciais, mas tão somente promover uma diferenciação de funções no gerenciamento de riscos da Instituição”¹².

O Sistema de Controle Interno compõe-se de vários subsistemas que devem agir de forma harmoniosa, multidisciplinar, integrada e sob a égide de uma norma comum que lhe confira segurança jurídica¹³.

Os papéis da primeira linha estão mais diretamente alinhados com a entrega de produtos e/ou serviços aos clientes da organização, incluindo funções de apoio. Os papéis de segunda linha fornecem assistência no gerenciamento de riscos, considerando inclusive o controle interno. Já a **terceira linha é composta pela auditoria interna**, que realiza avaliações e consultorias independentes e objetivas sobre a adequação e a eficácia da governança, do gerenciamento de riscos e dos controles internos.

¹² Art. 4º, parágrafo único, da Resolução TJPR nº 289/2021

¹³ Castro, Rodrigo Pironti Aguirre de. Sistema de controle interno: uma perspectiva no modelo de Gestão Pública Gerencial. 3ª edição revista e ampliada. Belo Horizonte: Fórum, 2014, p. 132.



TRIBUNAL DE JUSTIÇA DO ESTADO DO PARANÁ

Desse modo, com papel definido no Sistema de Controle Interno, a Auditoria Interna busca agregar valor à instituição, com as indicações de pontos passíveis de melhoria nos processos de trabalho, de modo a auxiliar o PJPR a alcançar seus objetivos institucionais.

1.2 Relação entre o Sistema de Controle Interno e os Fundos Especiais

O Sistema de Controle Interno do Poder Judiciário do Estado do Paraná, dentre outros princípios e diretrizes, é orientado pela *descentralização e segregação de funções*¹⁴, cabendo às diversas unidades organizacionais (unidades administrativas, serventias judiciais, extrajudiciais e entidades que percebam ou arrecadem recursos em nome do Poder Judiciário) e aos agentes públicos o controle da legalidade, legitimidade, economicidade e eficiência dos seus atos, evitando-se, inclusive, a concentração de responsabilidades concomitantes no mesmo processo de trabalho ou servidor.

Essas unidades agregam como principais atribuições a prevenção e a identificação de erros e ilegalidades, incumbindo-lhes o dever de desenvolver ações com o propósito de assegurar a correta edição dos atos administrativos, acompanhando, avaliando e verificando a observância da legalidade e legitimidade.

O Sistema de Controle Interno do Poder Judiciário do Estado do Paraná, por incidir sobre as unidades e seus processos de trabalho, **compreende também os Fundos Especiais** instituídos por lei e vinculados à sua estrutura:

- a) Fundo de Reequipamento do Poder Judiciário (**FUNREJUS**) – Lei Estadual nº 12.216/1998;
- b) Fundo da Justiça (**FUNJUS**) – Lei Estadual nº 15.942/2008; e
- c) Fundo Estadual de Segurança dos Magistrados (**FUNSEG**) – Lei Estadual nº 17.838/2013.

Não é demais recordar que o **Fundo Judiciário** foi extinto em 2020¹⁵.

Atualmente é na **Secretaria de Finanças** (antigo Departamento Econômico e Financeiro – DEF) que se desenvolvem tarefas e processos de trabalho relacionados

¹⁴ Art. 1º, I, da Resolução TJPR nº 289/2021

¹⁵ A Lei Estadual 20.320, de 11 de setembro de 2020, extinguiu o Fundo Judiciário criado pela Lei nº 15.337, de 22 de dezembro de 2006, e autorizou a transferência dos recursos desse fundo para o Poder Executivo.



TRIBUNAL DE JUSTIÇA DO ESTADO DO PARANÁ

à arrecadação, fiscalização, execução orçamentária, financeira e contábil de todos os Fundos Especiais do Poder Judiciário e do Tribunal de Justiça do Estado do Paraná.

Depreende-se, portanto, que o desenvolvimento das atividades dos Fundos Especiais do Poder Judiciário do Estado do Paraná também se submete às políticas e procedimentos de controles existentes no Sistema de Controle Interno, cabendo aos integrantes das unidades que o compõe, quando da atuação em *primeira e segunda linhas*, comunicar quaisquer irregularidades identificadas.

1.3 Estrutura e composição da Auditoria Interna

1.3.1 Estrutura

Durante o ano de 2023 a Auditoria Interna contou com 8 (oito) servidores lotados na unidade, incluindo o seu dirigente, com formação acadêmica e experiência profissional diversas, formando uma equipe multidisciplinar importante no desenvolvimento das atividades programadas¹⁶.

Na ocasião, o então DAUDI contava com estrutura representada pela Figura 2, alinhada à Resolução TJPR nº 274/2020 e ao Decreto Judiciário TJPR nº 113/2021:

Figura 2 – Organograma

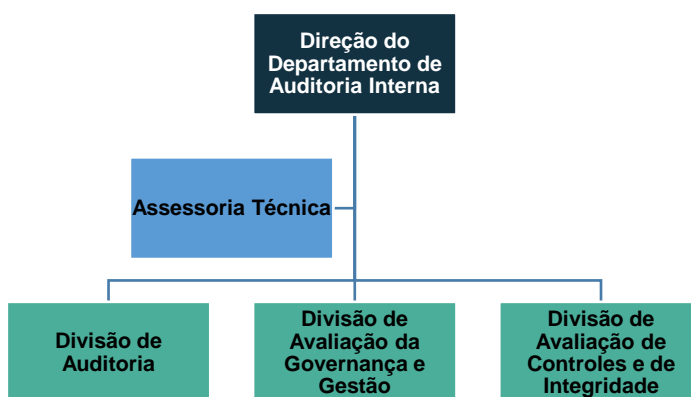

Fonte: Auditoria Interna (2023)

¹⁶ Arts. 3º, §1º, 11 e seguintes da Resolução TJPR nº 274/2020



TRIBUNAL DE JUSTIÇA DO ESTADO DO PARANÁ

Com a vigência da Lei Estadual nº 21.811/2023 e do Decreto Judiciário TJPR nº 14/2024, a unidade de Auditoria Interna foi reestruturada e passou a ser representada pelo organograma da Figura 3:

Figura 3 – Novo organograma



Fonte: Auditoria Interna (2024)

1.3.2 Composição em 31 de dezembro de 2023

Figura 4 – Composição da unidade

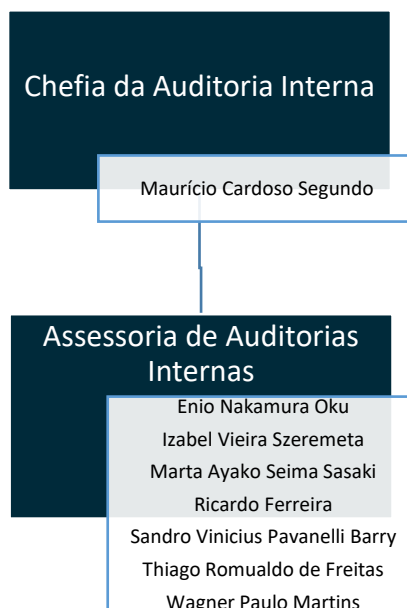

Fonte: Auditoria Interna (2024)



TRIBUNAL DE JUSTIÇA DO ESTADO DO PARANÁ

1.3.3 Integrantes e formação superior (2023)

- a) **Enio Nakamura Oku:** Consultor Jurídico
Bacharel em Direito
Especialista em Direito Civil e Processo Civil
Mestre em Direito Negocial (área de concentração: Direito Processual Civil)
Doutorado em Direito (área de concentração – Direito das relações sociais – em andamento)

- b) **Izabel Vieira Szeremeta:** Técnica Judiciária
Farmacêutica Industrial
Bacharel em Administração
MBA em Administração e Finanças

- c) **Marta Ayako Seima Sasaki:** Contadora
Bacharel em Ciências Contábeis
Especialista em Gerência Contábil, Auditoria e Controladoria
MBA em Gestão Pública
MBA em Administração Pública e Governo
Especialista em Contabilidade Pública e Responsabilidade Fiscal

- d) **Maurício Cardoso Segundo:** Consultor Jurídico
Bacharel em Ciências Militares
Bacharel em Direito
Especialista em Operações Militares
Especialista em Direito Animal
MBA em Liderança, Gestão e Inovação 4.0

- e) **Ricardo Ferreira:** Técnico Judiciário
Bacharel em Ciências Econômicas
Bacharel em Direito
Bacharelado em Ciências Contábeis (em andamento)
MBA em Finanças e Controladoria

- f) **Sandro Vinicius Pavanelli Barry:** Técnico Judiciário
Bacharel em Engenharia Elétrica
Especialista em Economia, com área de Concentração em Engenharia de Negócios

- g) **Thiago Romualdo de Freitas:** Consultor Jurídico
Bacharel em Direito
Especialista em Direito Processual: Grandes Transformações
Especialista em Licitações e Contratos Administrativos



TRIBUNAL DE JUSTIÇA DO ESTADO DO PARANÁ

- h) **Wagner Paulo Martins**: Analista de Sistemas
Bacharel em Ciência da Computação
MBA em Gestão de Tecnologia da Informação

Além da formação acadêmica, os integrantes da Auditoria Interna possuem inúmeras capacitações em nível de formação complementar, concluídas anualmente, com a finalidade de atender as auditorias, monitoramentos e consultorias realizadas, além de outras necessidades afetas à competência da própria unidade.

2. ATIVIDADES REALIZADAS PELA AUDITORIA INTERNA EM 2023

2.1 Atividades Específicas

As ações específicas desenvolvidas pela Auditoria Interna compreendem auditorias, avaliações, monitoramentos e consultorias, com especial atenção às recomendações encaminhadas às unidades e seus respectivos gestores.

Essas atividades têm por objetivo o cumprimento das exigências contidas nos artigos 74 da Constituição da República e 78 da Constituição do Estado do Paraná, e se encontram sequenciadas no Plano Anual de Auditoria (PAA 2023)¹⁷.

Frise-se que a Auditoria Interna concluiu as atividades previstas no PAA durante o exercício 2023, consideradas as situações extraordinárias indicadas no item 2.2 deste Relatório:

Atividades programadas (PAA 2023 – 1ª Atualização)	Status
Ação Coordenada de Auditoria sobre a Política contra Assédio e Discriminação no Poder Judiciário	Concluída
Auditoria da segurança contra incêndio das instalações do Poder Judiciário do Estado do Paraná	Concluída

¹⁷ As atualizações que incidiram no Plano Anual de Auditoria (PAA 2023) foram registradas no SEI nº 0143560-55.2022.8.16.6000 (docs. 9081015, 9255872, 9596755 e 9598167).



TRIBUNAL DE JUSTIÇA DO ESTADO DO PARANÁ

Auditoria do processo de trabalho de relocação de servidores ocupantes de cargo de provimento efetivo	Concluída
Auditoria Especial ¹⁸ – Avaliação do Livro Diário Auxiliar da Receita e da Despesa do Serviço de Registro de Imóveis do Foro Regional da Comarca da Região Metropolitana de Londrina	Em andamento
Monitoramento – Avaliação da fase de planejamento de obras e serviços de engenharia	Concluída
Monitoramento – Avaliação de Controles de Folha de Pagamento (fase 1)	Concluída
Consultoria – Facilitação no Programa Nacional de Prevenção à Corrupção – PNPC	Concluída
Consultoria – Capacitação sobre Sistema de Controle Interno (Modelo das Três Linhas)	Concluída
Processo Seletivo 2022/2023	Concluída
Implantação do Modelo de Capacidade de Auditoria Interna (IA-CM) ¹⁹	Concluída
Revisão do Plano de Auditoria de Longo Prazo (PALP 2022-2025)	Concluída
Elaboração do Plano Anual de Auditoria – PAA 2024	Concluída
Estudos para revisão e proposta de alteração do Estatuto de Auditoria (Resolução TJPR nº 274/2020)	Concluída
Estudos para revisão e proposta de alteração da Instrução Normativa nº 56/2021 (Manual de Auditoria Interna), revisão do mapeamento de processos e gestão de riscos do DAUDI	Concluída
Estudos para revisão e proposta de alteração da Instrução Normativa nº 69/2021 e do Programa de Qualidade e Melhoria de Auditoria (PQ-AUD TJPR)	Concluída

¹⁸ SEI nº 0143560-55.2022.8.16.6000 (doc. 9596755) e SEI nº 0109116-59.2023.8.16.6000

¹⁹ O escopo foi delimitado no “Diagnóstico do Departamento de Auditoria Interna (DAUDI) e implementação do IA-CM em fase inicial”.



TRIBUNAL DE JUSTIÇA DO ESTADO DO PARANÁ

As auditorias, os monitoramentos e as consultorias realizados levaram ao conhecimento dos gestores os resultados e as situações encontradas, permitindo-lhes a visão sobre os processos de trabalho e os procedimentos executados, com objetivo de racionalizar e otimizar a utilização dos recursos disponíveis e as providências necessárias pelos responsáveis.

Essas atividades foram conduzidas de acordo com as normas e os procedimentos vigentes, fundamentadas nos registros e documentos analisados, necessários à obtenção das evidências e dos elementos de convicção sobre as ocorrências detectadas.

O item nº 3 traz o maior detalhamento dos resultados das atividades, a fim de permitir a adequada análise pelo TCE/PR.

2.2 Situações extraordinárias do Plano Anual de Auditoria – PAA 2023 (1ª Atualização)

a) A “Avaliação no Livro Diário Auxiliar da Receita e da Despesa do Serviço de Imóveis do Foro Regional de Ibiporã da Comarca da Região Metropolitana de Londrina”²⁰ foi determinada pelo Exmo. Sr. Des. Presidente do Tribunal de Justiça²¹, e tem por objetivo “Avaliar a conformidade das despesas registradas no Livro Diário Auxiliar da Receita e da Despesa, do Serviço de Registro de Imóveis do Foro Regional de Ibiporã da Comarca da Região Metropolitana de Londrina, durante o período de 11/02/2022 a 30/11/2022”.

A execução dessa Auditoria Especial – Avaliação²² foi programada para o período de agosto a novembro/2023²³, porém o acesso às informações e aos

²⁰ SEI nº 0109116-59.2023.8.16.6000

²¹ SEI nº 0028604-89.2023.8.16.6000 (docs. 9137660, 9346141 e 9410805)

²² Instrução Normativa TJPR nº 56/2021

Art. 4º A auditoria interna classifica-se quanto a seu objetivo e à forma de execução.

(...)

V - Auditoria Especial: com o objetivo de examinar fatos ou situações consideradas relevantes, de natureza incomum ou extraordinária, sendo realizada para atender solicitação expressa do Presidente do Tribunal de Justiça ou Órgão Especial.

²³ SEI nº 0143560-55.2022.8.16.6000 (doc. 9596755 e 9598167)



TRIBUNAL DE JUSTIÇA DO ESTADO DO PARANÁ

documentos somente ocorreu em 09.01.2024²⁴, o que demandou a sua continuidade no corrente ano e inclusão no PAA 2024²⁵.

b) Por outro vértice, para atender essa determinação presidencial, mostrou-se necessária a redistribuição da força de trabalho existente na Auditoria Interna entre as atividades que se encontravam previstas no planejamento anual, procedendo-se a substituição da atividade nº 8 do PAA 2023 – “Consultoria – Aconselhamento acerca processo de trabalho referente ao Indicador Estratégico 33 (Índice de Processos Administrativos Disciplinares Baixados), em razão da Lei Estadual nº 21.230/2022, que alterou a Lei Estadual nº 16.024/2008” –, pela referida Auditoria Especial – Avaliação²⁶.

c) Diante da entrada em vigor da Lei Estadual nº 21.339/2022, que alterou a Lei nº 13.228, de 18 de julho de 2001 e, conseqüentemente, as regras sobre o Fundo de Apoio ao Registro Civil de Pessoas Naturais (FUNARPEN), a Auditoria Interna passou a identificar riscos nos controles incidentes sobre a prestação de contas relativas às receitas recebidas pelo FUNARPEN e destinadas ao Fundo da Justiça (FUNJUS), principalmente diante do art. 5º da novel lei ordinária, que incluiu o art. 10A à Lei nº 13.228/2001.

Na ocasião, houve a previsão da atividade nº 16 no PAA 2023 – versão atualizada²⁷, que foi sobrestada pelas razões constantes do despacho nº 9297477, “sem prejuízo de sua reabertura para continuidade e/ou conclusão definitiva dos trabalhos, caso sobrevenha decisão em contrário”.

Como consequência, nada obsta que essa atividade venha a ser realizada noutro momento, até porque a “Prestação de contas do FUNARPEN” encontra-se prevista como área/tema auditável no planejamento de longo prazo 2022-2025²⁸.

Por fim, convém ressaltar que a 7ª Inspeção de Controle Externo do TCE/PR solicitou documentos e informações sobre o FUNARPEN em 16.01.2024 (Demanda

²⁴ Mov. 28, 29 e 30 – Processo nº 0004924-54.2023.8.16.0090 (Projudi)

²⁵ SEI nº 0087628-48.2023.8.16.6000 (doc. 9836952)

²⁶ SEI nº 0143560-55.2022.8.16.6000 (docs. 9596755 e 9598167)

²⁷ SEI nº 0143560-55.2022.8.16.6000 (doc. 9081015)

²⁸ SEI nº 0137182-20.2021.8.16.6000 (doc. 9877773)



TRIBUNAL DE JUSTIÇA DO ESTADO DO PARANÁ

CACO 287887)²⁹. Há, portanto, procedimento SEI em andamento sobre o assunto, tendo como interessada a Corte de Contas.

2.3 Outras atividades

Além das auditorias, monitoramentos, consultorias e atividades administrativas relacionadas no item 2.1, diversas iniciativas de natureza geral foram executadas pela Auditoria Interna durante o mesmo exercício:

a) divulgação e sensibilização quanto ao funcionamento do Sistema de Controle Interno, regulamentado pela Resolução TJPR nº 289/2021;

b) 42 (quarenta e duas) demandas recebidas pelo Canal de Comunicação (CACO) do TCE/PR e concluídas em 2023³⁰:

Sistema	Número de comunicações e apontamentos recebidos pela Auditoria Interna ³¹
Canal de Comunicação (CACO) ³²	35 (TJPR)
	3 (FUNSEG)
	2 (FUNREJUS)
	2 (FUNJUS)

c) Apontamentos Preliminares de Acompanhamento (APA) recebidos do TCE/PR via Sistema Gerenciador de Acompanhamento (SGA)³³.

²⁹ SEI nº 0008950-82.2024.8.16.6000 (docs. 9955808 e 9955811)

³⁰ Foi utilizada a ferramenta “Pesquisar Demandas” disponível no CACO, e consideradas as demandas do Tribunal e Justiça e Fundos Especiais concluídas no período de 1º de janeiro a 31 de dezembro de 2023.

³¹ Instrução Normativa TJPR nº 6/2020

³² Dados extraídos do CACO – TCE/PR em 08.02.2024

³³ Instrução Normativa TJPR nº 6/2020



TRIBUNAL DE JUSTIÇA DO ESTADO DO PARANÁ

d) atualização de conteúdos divulgados na página da Auditoria Interna na *internet*;

e) Relatórios de Gestão Fiscal do Poder Judiciário do Estado do Paraná e pareceres técnicos quadrimestrais, consoante as disposições do art. 54, inciso III e parágrafo único, da Lei Complementar nº 101/2000 – Lei de Responsabilidade Fiscal³⁴.

f) Relatório e Parecer do Controle Interno endereçados ao TCE/PR como parte integrante da prestação de contas anual do Poder Judiciário do Estado do Paraná – exercício 2022 –, incluindo o Tribunal de Justiça e Fundos Especiais;

g) Plano Anual de Auditoria (PAA 2023), em versão atualizada, aprovado pelo Exmo. Sr. Des. Presidente do Tribunal de Justiça;

h) Plano Anual de Auditoria (PAA 2024), aprovado pelo Exmo. Sr. Des. Presidente do Tribunal de Justiça;

i) Plano de Auditoria de Longo Prazo (PALP 2022-2025), em versão atualizada, aprovado pelo Exmo. Sr. Des. Presidente do Tribunal de Justiça;

j) realização de avaliação periódica no contexto do Programa de Qualidade e Melhoria de Auditoria do Tribunal de Justiça do Estado do Paraná (PQ-AUD TJPR), instituído pela Instrução Normativa TJPR nº 69/2021;

k) continuidade do Processo de Seleção para o preenchimento de vagas no então Departamento de Auditoria Interna – Edital de Chamamento nº 01/2022;

l) atuação do Chefe da Unidade de Auditoria Interna como Agente de Integração titular do TJPR perante a Rede de Controle da Gestão Pública – Paraná;

³⁴ Art. 54. Ao final de cada quadrimestre será emitido pelos titulares dos Poderes e órgãos referidos no art. 20 Relatório de Gestão Fiscal, assinado pelo:

(...)

III - Presidente de Tribunal e demais membros de Conselho de Administração ou órgão decisório equivalente, conforme regimentos internos dos órgãos do Poder Judiciário;

(...)

Parágrafo único. O relatório também será assinado pelas autoridades responsáveis pela administração financeira e pelo controle interno, bem como por outras definidas por ato próprio de cada Poder ou órgão referido no art. 20.



TRIBUNAL DE JUSTIÇA DO ESTADO DO PARANÁ

m) Relatório Anual de Auditoria Interna (RAAI 2022) aprovado pelo Órgão Especial do TJPR em 11.12.2023³⁵;

n) Plano Anual de Capacitação de Auditoria – PAC-Aud 2024, aprovado pelo Presidente do Tribunal de Justiça³⁶;

o) proposta de reestruturação da unidade de Auditoria Interna no contexto da reforma administrativa – Lei Estadual nº 21.811/2023³⁷ e seu regulamento – Decreto Judiciário TJPR nº 14/2024;

p) solicitação de contratação de solução informatizada para Gestão de Riscos Corporativos e Auditoria Interna, conjuntamente com a Coordenadoria de Governança, Riscos e Conformidade³⁸;

q) levantamento de riscos à integridade para subsidiar a construção do Programa de Integridade do TJPR;

r) Relatório de Qualidade e Melhoria de Auditoria – 1º Ciclo de Avaliação Interna³⁹;

s) participação em reuniões, visitas técnicas, grupo de trabalho temático e outras atividades visando o intercâmbio de informações e o compartilhamento de boas práticas:

Atividade	Instituição ou órgão envolvido
Reuniões	7ª Inspeção de Controle Externo 7ª ICE (TCE/PR)
Visitas técnicas	Controladoria-Geral do Estado do Paraná

³⁵ SEI nº 0096145-42.2023.8.16.6000 (doc. 9881299)

³⁶ SEI nº 0160151-58.2023.8.16.6000 (doc. 9921570)

³⁷ Dispõe sobre a estrutura de cargos de livre provimento e das funções comissionadas da Presidência e das unidades integrantes da Secretaria Geral do Tribunal de Justiça e estabelece outras providências.

³⁸ SEI nº 0135306-93.2022.8.16.6000

³⁹ SEI nº 0003272-86.2024.8.16.6000 (doc. 9921518)



TRIBUNAL DE JUSTIÇA DO ESTADO DO PARANÁ

Visitas técnicas	Secretaria de Auditoria Interna do Tribunal Regional Eleitoral do Paraná (TRE/PR)
	Auditoria Interna da SANEPAR
	Equipe do Tribunal de Justiça do Estado do Amazonas
Grupo de Trabalho temático	Rede de Controle da Gestão Pública – Paraná
Evento	Conselho Nacional de Justiça (CNJ) Fórum Permanente de Auditoria Interna, que contou com a apresentação de boa prática de consultoria pela unidade de Auditoria Interna do TJPR.

t) facilitação junto ao Grupo de Trabalho instituído pela Portaria TJPR nº 9688/2021 para a elaboração de ato normativo com o fim de regulamentar a prática relacionada ao procedimento de aquisição e permuta de imóveis pelo Poder Judiciário;

u) designação de servidor da Auditoria Interna para participar do “Planejamento da Contratação de Solução Informatizada para Gerenciamento Administrativo Integrado – ERP”, com enfoque apenas ao “Módulo Auditoria Interna”;

v) auxílio à 7ª Inspeção de Controle Externo do TCE/PR, naquilo que compete à Auditoria Interna, para permitir a adequada atuação e fiscalização pelo órgão de controle;

x) outras iniciativas para atender as recomendações expedidas pela Corregedoria Nacional de Justiça, conforme item 8.9 do Relatório de Inspeção Ordinária nº 0002299-08.2022.2.00.0000⁴⁰.

⁴⁰ SEI 0121908-79.2022.8.16.6000 (doc. 8226299)



TRIBUNAL DE JUSTIÇA DO ESTADO DO PARANÁ

3. DOS PRINCIPAIS RESULTADOS E RECOMENDAÇÕES DAS AUDITORIAS, MONITORAMENTOS E CONSULTORIAS REALIZADOS EM 2023⁴¹

3.1 Das auditorias

3.1.1 Ação Coordenada de Auditoria sobre a Política contra Assédio e Discriminação no Poder Judiciário – SEI nº 0017434-23.2023.8.16.6000

A Ação Coordenada de Auditoria sobre a Política contra Assédio e Discriminação no Poder Judiciário, prevista como atividade nº 1 do PAA 2023 (1ª Atualização), teve por objetivo avaliar “no âmbito dos tribunais, a aderência à política pública instituída pela Resolução CNJ nº 351/2020, por meio do exame de conformidade com as práticas previstas na norma, tendo por base, ainda, o Modelo de Avaliação dos Sistemas de Prevenção e Combate ao Assédio, elaborado pelo TCU, a fim de aferir o nível de maturidade dos tribunais e conselhos em relação aos eixos institucionalização, prevenção, detecção e correção do assédio moral, do assédio sexual e da discriminação”⁴².

Com suporte no objetivo e escopo da atividade, o plano de trabalho da Ação Coordenada enumerou 4 (quatro) questões principais de auditoria, estruturadas por eixos temáticos:

Questões	Eixo
1. Qual é o grau de institucionalização da Política de Prevenção e Enfrentamento do Assédio e da Discriminação?	01 – Institucionalização
2. Qual é o grau de aderência às práticas de prevenção ao assédio e à discriminação?	02 – Prevenção
3. Qual é o grau de aderência às práticas de detecção do assédio e da discriminação?	03 – Detecção
4. Qual é o grau de aderência às práticas de correção do assédio e da discriminação?	04 – Correção

O Relatório Final de Auditoria Interna foi concluído em 15.12.2023, e a equipe de trabalho registrou 8 (oito) achados⁴³:

⁴¹ Art. 10, III, *a* e *b*, da Instrução Normativa TCE/PR nº 182/2023.

⁴² SEI nº 0017434-23.2023.8.16.6000 (doc. 9898404).

⁴³ SEI nº 0017434-23.2023.8.16.6000 (doc. 9898404)



TRIBUNAL DE JUSTIÇA DO ESTADO DO PARANÁ

- a) Inexistência de estrutura de acolhimento;
- b) Insuficiência de atos normativos para regulamentar a atuação das comissões e os procedimentos em casos de notícias de assédio;
- c) Inexistência de documentação dos processos de trabalho;
- d) Inexistência de estrutura administrativa de apoio;
- e) Lacunas na capacitação dos colaboradores e gestores;
- f) Insuficiência na comunicação das ações sobre assédio e discriminação;
- g) Inexistência de pesquisas sobre assédio e discriminação;
- h) Insuficiência de ações para dar efetividade às determinações da Resolução CNJ nº 351/2020.

Os auditores internos constataram a necessidade de estrutura de acolhimento às vítimas de assédio, “preferencialmente vinculada à área de gestão de pessoas”, bem como de adequação/atualização da Resolução TJPR nº 375/2022 ou a edição de outros atos normativos com o intuito de regulamentar situações identificadas durante a auditoria, como “procedimentos para recebimento de notícias de assédio e discriminação e encaminhamento à Comissão Disciplinar Permanente”.

Outra constatação reside na ausência de procedimentos padronizados – em sua maioria –, que garantam que as demandas sobre o tema sejam conduzidas e executadas seguindo fluxo previamente definido (formalizado), além da manutenção do sigilo, quando indispensável, e da privacidade das pessoas envolvidas.

Além da carência de estrutura administrativa de apoio para suporte e acompanhamento dos casos endereçados às Comissões, reduzindo a capacidade de os colegiados cumprirem suas atribuições e funcionarem de forma plena, concluíram pela importância de trilhas de capacitação sobre o tema para colaboradores e gestores, somados aos mecanismos de incentivo à participação desses gestores nos treinamentos.

Ressaltaram que “a comunicação é um eixo importante e necessário para implantação da Política de Prevenção e Enfrentamento do Assédio Moral, do Assédio Sexual e da Discriminação”, o que requer iniciativas contínuas e educativas pelos



TRIBUNAL DE JUSTIÇA DO ESTADO DO PARANÁ

meios de comunicação para promover a temática e permitir o acesso aos canais de acolhimento e de denúncia disponíveis.

Identificaram também que “não foram realizadas pesquisas sobre assédio e discriminação” e que “não houve pesquisas específicas sobre o compromisso da Alta Administração com a prevenção e o combate ao assédio e discriminação”, recomendando-se a elaboração de plano de pesquisas sobre o assunto, contemplando seus diversos aspectos.

Destacaram que alguns comandos da Resolução CNJ nº 351/2020 ainda não foram implementados, o que demanda a elaboração de plano de ação para cumprimento dessas disposições com o envolvimento de diversas unidades do Tribunal de Justiça.

Ao final, foram consignadas 11 (onze) recomendações, direcionadas às Comissões responsáveis e à Secretaria-Geral do Tribunal de Justiça.

O Relatório Final de Auditoria foi acolhido pelo Exmo. Sr. Des. Presidente do Tribunal de Justiça em 23.01.2024, o qual destacou na sua decisão que as “conclusões obtidas pela equipe de auditoria (...), com recomendações consignadas no Relatório Final 9898404, demonstram a importância da atividade, e possibilitam que iniciativas possam ser adotadas pelos gestores para o avanço no tratamento das questões relacionadas ao tema, fortalecimento da atuação das comissões de primeiro e segundo grau de jurisdição, estabelecimento e manutenção de estrutura de acolhimento e canal de denúncias de casos de assédio e discriminação, instituição de novas regras necessárias à atuação desses colegiados, além de propor o planejamento de ações de comunicação e capacitação”⁴⁴.

Ademais, determinou providências às Comissões de Prevenção e Enfrentamento do Assédio Moral, do Assédio Sexual e da Discriminação em primeiro e segundo grau para implementarem 8 (oito) recomendações, “sem prejuízo do apoio das unidades administrativas”, bem assim à Secretaria-Geral do Tribunal de Justiça para implementar outras 3 (três) recomendações⁴⁵.

O Secretário-Geral do Tribunal de Justiça encaminhou o procedimento à Comissão de Prevenção e Enfrentamento do Assédio Moral, do Assédio Sexual e da Discriminação para ciência do despacho 10057609 e “apresentação de propostas nas formas recomendadas, a ser posteriormente avaliada por este Gabinete para

⁴⁴ SEI nº 0017434-23.2023.8.16.6000 (doc. 9965828)

⁴⁵ SEI nº 0017434-23.2023.8.16.6000 (doc. 9965828)



TRIBUNAL DE JUSTIÇA DO ESTADO DO PARANÁ

cumprimento das demais recomendações, com o alerta de aproveitamento das estruturas existentes e informações prévias dos órgãos mencionados, pois poderão subsidiar a criação de estrutura de acolhimento com real possibilidade de atendimento”⁴⁶.

Atualmente, a Coordenadoria de Governança, Riscos e Conformidade (CGRC) monitora os prazos fixados na deliberação presidencial 9965828 para cumprimento das recomendações de auditoria⁴⁷.

3.1.2 Auditoria da segurança contra incêndio das instalações do Poder Judiciário do Estado do Paraná –SEI nº 0022921-71.2023.8.16.6000

A Auditoria da segurança contra incêndio das instalações do Poder Judiciário do Estado do Paraná, prevista como atividade nº 2 do PAA 2023 (1ª Atualização), teve por objetivo avaliar “se os controles internos estabelecidos para prevenção de incêndio são adequados à segurança das pessoas e do patrimônio do Poder Judiciário”⁴⁸.

A equipe de auditores enumerou 2 (duas) questões que orientaram os trabalhos de auditoria:

Questões
1. Atualmente, as atribuições de prevenção e combate a incêndio competem a quais unidades do Tribunal?
2. Há seguro contra riscos de incêndio para bens móveis e imóveis pertencentes ao Tribunal?

O Relatório Final de Auditoria Interna foi concluído em 11.09.2023, e a equipe de trabalho registrou 8 (oito) achados⁴⁹:

a) Inexistência de estrutura formal responsável pela prevenção e combate a incêndio;

⁴⁶ SEI nº 0017434-23.2023.8.16.6000 (doc. 10057609)

⁴⁷ SEI nº 0017434-23.2023.8.16.6000 (doc. 10092105)

⁴⁸ SEI nº 0143560-55.2022.8.16.6000 (doc. 9081015)

⁴⁹ SEI nº 0022921-71.2023.8.16.6000 (doc. 9538631)



TRIBUNAL DE JUSTIÇA DO ESTADO DO PARANÁ

- b) Ineficácia na gestão das Brigadas de Incêndio do TJPR;
- c) Ineficácia na gestão e planejamento dos treinamentos de abandono de área;
- d) Falha na gestão de manutenção dos equipamentos/instalações de prevenção e combate a incêndio;
- e) Inexistência de Projeto Técnico de Prevenção a Incêndio e a Desastre ou Memorial Simplificado de Prevenção de Incêndio e a Desastre;
- f) Inexistência de Anotação de Responsabilidade Técnica (ART) ou Registro de Responsabilidade Técnica (RRT) nos Projetos Técnicos de Prevenção a Incêndio e a Desastre ou Memoriais Simplificados de Prevenção a Incêndio e a Desastre;
- g) Inexistência de Certificado de Licenciamento do Corpo de Bombeiros vigente;
- h) Não há seguros contra riscos de incêndio para os bens móveis e imóveis pertencentes ao TJ.

Os auditores internos destacaram que o momento seria oportuno para a “criação de estrutura formal responsável pela prevenção e combate a incêndio” – inexistente desde a extinção da Seção de Prevenção e Combate a Incêndios do Departamento de Engenharia e Arquitetura (DEA), ocorrida em 30.01.2023 –, sobretudo diante da manifestação da Secretaria-Geral no sentido de que “o Tribunal de Justiça se encontra em processo de reestruturação administrativa”.

Procederam a “desconstituição do Achado 2” (Ineficácia na gestão das Brigadas de Incêndio do TJPR), ao entender que o “CSCIP mais recente, datado de 25 de junho de 2021, não traz a medida ‘Brigada de Incêndio’ como obrigatória” nas edificações deste Tribunal de Justiça.

Constataram que treinamentos de simulação e evacuação (abandono de área) ocorrem de forma isolada, não caracterizando “prática contínua ou ação institucionalizada pela Corte”, e que a iniciativa de elaboração de *modelo padrão de plano de intervenção de incêndio*, em 2015, não prosperou.

A partir de respostas ao questionário 9276831, submetidos aos servidores do Poder Judiciário paranaense, a equipe de trabalho observou “indicativos de falha nos controles” de prevenção e combate a incêndio. Ademais, situações recentes registradas em Relatórios da Assessoria Militar (por amostragem) sobre vistorias em instalações judiciárias nas comarcas de Jacarezinho, Apucarana, Astorga e Cambará,



TRIBUNAL DE JUSTIÇA DO ESTADO DO PARANÁ

“ilustram necessidades de intervenção/manutenção nos equipamentos/instalações de prevenção e combate a incêndio e pânico”.

Outras pendências recaem sobre unidades (administrativas/judiciárias) que não apresentam Projeto Técnico ou Memorial Simplificado de Prevenção à Incêndio e a Desastre, Anotação ou Registro de Responsabilidade Técnica (ART ou RRT) e/ou Certificado de Licenciamento do Corpo de Bombeiros vigente, nos casos exigidos pelas normas de regência, o que demanda regularização.

Verificou ainda que não há seguros contra riscos de incêndio para os bens móveis e imóveis pertencentes ao Tribunal de Justiça. Quanto ao achado, a Consultoria Jurídica do então Departamento do Patrimônio (atual Secretaria de Infraestrutura) concluiu pela “necessidade de atendimento do achado 8 do Relatório de Auditoria apresentado no documento 9538631”⁵⁰.

Por fim, os auditores concluíram que as recomendações apresentadas no Relatório Final de Auditoria “buscam a efetiva implementação de processo de trabalho e de controles internos relacionados à segurança contra incêndio, visando preservar a vida e bem estar dos ocupantes e visitantes das edificações do TJPR, garantindo que as mesmas possuam equipamentos para extinção e controle de incêndio, bem como pessoal treinado para lidar com situações de emergência relacionadas ao fogo”.

Foram consignadas 13 (onze) recomendações, endereçadas sobretudo à Secretaria do Tribunal de Justiça (atual Secretaria-Geral) e aos Departamentos de Patrimônio e de Engenharia e Arquitetura (atual Secretaria de Infraestrutura).

As unidades auditadas prestaram as informações 9561849 e 9566216, além do parecer 9585953 e das manifestações 9603768, 9668327 e 9901580.

O Relatório Final de Auditoria foi acolhido pelo Exmo. Sr. Des. Presidente do Tribunal de Justiça em 31.01.2024, que determinou providências para o cumprimento das recomendações à Secretaria-Geral do Tribunal de Justiça, Secretaria de Infraestrutura e Coordenadoria de Governança, Riscos e Conformidade⁵¹.

O Secretário-Geral encaminhou o procedimento à CGRC para “providências relativas ao acompanhamento das ações necessárias ao atendimento das recomendações de auditoria”⁵².

⁵⁰ SEI nº 0022921-71.2023.8.16.6000 (doc. 9585953)

⁵¹ SEI nº 0022921-71.2023.8.16.6000 (doc. 9983999)

⁵² SEI nº 0022921-71.2023.8.16.6000 (doc. 10061977)



TRIBUNAL DE JUSTIÇA DO ESTADO DO PARANÁ

Atualmente, a CGRC monitora os prazos fixados na deliberação presidencial 9983999 para cumprimento dessas recomendações⁵³.

3.1.3 Auditoria do processo de trabalho de relocação de servidores ocupantes de cargo de provimento efetivo – SEI nº 0090775-82.2023.8.16.6000

A Auditoria do processo de trabalho de relocação de servidores ocupantes de cargo de provimento efetivo, prevista como atividade nº 3 do PAA 2023 (1ª Atualização), teve por objetivo avaliar a aderência aos critérios e controles utilizados para a relocação de servidores ocupantes de cargo de provimento efetivo⁵⁴.

Para o desenvolvimento dos trabalhos, os auditores internos apresentaram as seguintes questões de auditoria:

Questões
1. O(s) processo(s) de trabalho de relocação de servidores titulares de cargo de provimento efetivo do TJPR tem suas regras definidas em ato normativo?
2. O(s) processo(s) de trabalho de relocação de servidores titulares de cargo de provimento efetivo está mapeado, com riscos identificados e controles internos instituídos?
3. As atividades do(s) processo(s) de trabalho de relocação de servidores estão automatizadas?
4. Em relação às carreiras Jurídica Especial (JES) e Apoio Especializado Superior (AES), há norma que defina o número de cargos necessários por Departamento ou unidade administrativa?

O Relatório Final de Auditoria Interna foi concluído em 15.12.2023, e a equipe de trabalho registrou 5 (cinco) achados⁵⁵:

- a) Falta de regulamentação em ato normativo de aspectos do(s) processo(s) de trabalho de relocação de servidores titulares de cargo de provimento efetivo;
- b) Falta de meios que possibilitem a permuta de servidores;

⁵³ SEI nº 0022921-71.2023.8.16.6000 (doc. 10061977)

⁵⁴ SEI nº 0143560-55.2022.8.16.6000 (doc. 9081015)

⁵⁵ SEI nº 0090775-82.2023.8.16.6000 (doc. 9894085)



TRIBUNAL DE JUSTIÇA DO ESTADO DO PARANÁ

- c) Falta de gestão de riscos e controles instituídos nos processos de trabalho de relocação;
- d) Ausência de automatização do processo de trabalho de relocação de servidores;
- e) Falta de ato normativo definindo a quantidade de servidores das carreiras de Apoio Especializado Superior (AES) e Jurídica Especial Superior (JES) que devem ser lotados em cada Departamento e/ou unidade administrativa do tribunal.

A equipe de trabalho observou que o Decreto Judiciário TJPR nº 761/2017 somente “regulamenta a permuta entre os cargos de escrivão e de Secretário de Juizado Especial, nada dispondo sobre a permuta dos outros cargos que podem ser relotados nas unidades judiciárias de 1º grau”. Também não há ato normativo que regulamente “a movimentação de servidores dentro dos departamentos e das demais unidades que fazem parte da Secretaria do TJPR”, contendo critérios objetivos que “possibilitem que as vagas sejam oportunizadas a todos os servidores com igualdade de oportunidades, como atualmente ocorre nas unidades judiciárias do 1º grau”.

Verificou que o Tribunal não possui recursos (meios) para que o servidor localize interessados na permuta, possibilitando avaliar as condições existentes e manifestar sua intenção em requerê-la; que os processos de trabalho de relocação atualmente mapeados pelo DGRH (atual Secretaria de Gestão de Pessoas) são incompletos, não se encontram na sua maioria automatizados nem contam com gerenciamento de riscos.

E, por fim, não há regras definindo o quantitativo de servidores das carreiras de Apoio Especializado Superior e Jurídica Especial nas unidades do Tribunal, mas tão somente a Resolução TJPR nº 241/2020, com alcance limitado aos Consultores Jurídicos lotados nos Gabinetes do 1º e 2º Vice-Presidentes, do Corregedor da Justiça, Núcleo de Controle Interno (atual Auditoria Interna), Departamento de Planejamento (atual Secretaria de Planejamento) e ESEJE (atual Escola Judicial do Tribunal de Justiça do Estado do Paraná – EJUD-PR).

Foram consignadas 9 (nove) recomendações, endereçadas aos Departamentos de Gestão de Recursos Humanos (atual Secretaria de Gestão de Pessoas) e de Tecnologia da Informação e Comunicação (atual Secretaria de Tecnologia da Informação e Comunicação).

O Relatório Final de Auditoria foi acolhido pelo Exmo. Sr. Des. Presidente do Tribunal de Justiça em 22.01.2024, o qual ressaltou que as conclusões da equipe de trabalho “(...) demonstram a relevância da atividade, e possibilitam que iniciativas possam ser realizadas pelas unidades para o incremento do processo de trabalho com



TRIBUNAL DE JUSTIÇA DO ESTADO DO PARANÁ

repercussão no âmbito de todo Poder Judiciário paranaense”. Na sequência, determinou providências às Secretarias de Gestão de Pessoas e de Tecnologia da Informação e Comunicação para cumprimento dessas recomendações⁵⁶.

A Secretaria de Tecnologia da Informação e Comunicação prestou informações⁵⁷ e encaminhou o procedimento à Secretaria de Gestão de Pessoas para providências quanto aos registros no sistema SIGA, o que foi ratificado pela Coordenadoria de Governança, Riscos e Conformidade (CGRC)⁵⁸.

Atualmente, a CGRC monitora os prazos fixados na deliberação presidencial 9926804⁵⁹.

3.2 Dos monitoramentos

3.2.1 Monitoramento da avaliação da fase de planejamento de obras e serviços de engenharia (SEI nº 0090908-27.2023.8.16.6000)

O Monitoramento da fase de planejamento de obras e serviços de engenharia, previsto como atividade nº 4 do PAA 2023 (1ª Atualização), tem por objetivo avaliar o cumprimento das recomendações do Relatório Final de Avaliação nº 01/2021, acolhidas pelo Presidente do Tribunal de Justiça⁶⁰.

O Relatório de Monitoramento foi finalizado em 13.11.2023⁶¹, e a equipe de trabalho concluiu que a maioria das determinações exaradas pelo Presidente do Tribunal de Justiça, em razão das recomendações provenientes da presente avaliação, encontram-se (a) atendidas e (b) parcialmente atendidas ou em atendimento:

⁵⁶ SEI nº 0090775-82.2023.8.16.6000 (doc. 9926804)

⁵⁷ SEI nº 0090775-82.2023.8.16.6000 (docs. 9994621 e 10020590)

⁵⁸ SEI nº 0090775-82.2023.8.16.6000 (doc. 10042873)

⁵⁹ SEI nº 0090775-82.2023.8.16.6000 (doc. 9978016)

⁶⁰ SEI nº 0030289-05.2021.8.16.6000 (docs. 6669917 e 6874175)

⁶¹ SEI nº 0090908-27.2023.8.16.6000 (doc. 9776511)



TRIBUNAL DE JUSTIÇA DO ESTADO DO PARANÁ

Resumo das determinações		
Atendida	6	42,86%
Parcialmente Atendida ou Em Atendimento	4	28,57%
Prejudicada	0	0%
Não Atendida	4	28,57%
TOTAL	14	100,00%

Ao tomar conhecimento do Relatório Final de Monitoramento, o Exmo. Sr. Des. Presidente do Tribunal de Justiça determinou ao Departamento de Engenharia e Arquitetura (DEA) (atual Coordenadoria de Edificações e Infraestrutura da Secretaria de Infraestrutura), em 07.12.2023, a apresentação de “plano de ação para cumprimento das determinações não atendidas”⁶².

A Secretaria de Infraestrutura solicitou prorrogação do prazo para o dia 04.03.2024 para a entrega do plano de ação⁶³.

3.2.2 Monitoramento da avaliação de Controles de Folha de Pagamento – fase 1 (SEI nº 0004049-08.2023.8.16.6000)

O Monitoramento da Avaliação de Controles de Folha de Pagamento (fase 1), prevista como atividade nº 5 do PAA 2023 (1ª Atualização), tem por objetivo avaliar o cumprimento das recomendações do Relatório Final de Auditoria, acolhidas pelo Presidente do Tribunal de Justiça do Paraná⁶⁴.

O Relatório de Monitoramento foi finalizado em 17.04.2023⁶⁵, e a equipe de trabalho concluiu que as recomendações se encontram parcialmente atendidas ou em atendimento:

⁶² SEI nº 0090908-27.2023.8.16.6000 (doc. 9787035)

⁶³ SEI nº 0090908-27.2023.8.16.6000 (doc. 10105505)

⁶⁴ SEI nº 0102593-70.2019.8.16.6000 (docs. 5482447)

⁶⁵ SEI nº 0004049-08.2023.8.16.6000 (doc. 8976504)



TRIBUNAL DE JUSTIÇA DO ESTADO DO PARANÁ

Resumo das recomendações		
Atendida	0	0%
Parcialmente Atendida ou Em Atendimento	3	100,00%
Prejudicada	0	0%
Não Atendida	0	0%
TOTAL	3	100,00%

O Relatório Final de Auditoria foi acolhido pelo Exmo. Sr. Des. Presidente do Tribunal de Justiça em 15.12.2023, que determinou providências ao Departamento Econômico e Financeiro (atual Secretaria de Finanças) no sentido de⁶⁶:

a) no prazo de 30 (trinta) dias, proceda à juntada de certidão ou comprovante de que o ajuste referido no item 4.3 do Relatório 5482447 e no item III da determinação presidencial 5502797 (SEI nº 0102593-70.2019.8.16.6000), foi incluído na folha de pagamento do mês de abril de 2023;

b) adote medidas administrativas destinadas a emprestar maior completude, compreensão e clareza às informações utilizadas na folha de pagamento que ainda estejam pendentes, devendo fazer o lançamento de dados sobre o número do procedimento administrativo e do ato administrativo ou normativo sobre a verba na folha de pagamento.

Atualmente, a CGRC monitora os prazos fixados na deliberação presidencial 9879035 para cumprimento das recomendações de auditoria⁶⁷.

⁶⁶ SEI nº 0004049-08.2023.8.16.6000 (doc. 9879035)

⁶⁷ SEI nº 0004049-08.2023.8.16.6000 (doc. 9912020).



TRIBUNAL DE JUSTIÇA DO ESTADO DO PARANÁ

3.3 Das consultorias

3.3.1 Facilitação no Programa Nacional de Prevenção à Corrupção – PNPC – SEI nº 0069152-59.2023.8.16.6000

A consultoria, na modalidade facilitação, prevista como atividade nº 6 do PAA 2023 (1ª Atualização), teve por objetivo discutir, reunir e fomentar “sobre temas relativos ao desenvolvimento do Programa Nacional de Prevenção à Corrupção (PNPC) no âmbito do Tribunal de Justiça do Paraná”, tendo em vista a adesão desta Corte ao referido programa em 2021⁶⁸.

A Auditoria Interna – como instância interna de apoio à governança, e exclusivo representante da Terceira Linha do Sistema de Controle Interno do Poder Judiciário do Paraná –, ao discorrer sobre o objeto da consultoria, posicionou-se como “unidade fundamental nas discussões, reuniões e fomento sobre o PNPC, fruto do conhecimento técnico e da experiência adquirida ao logo das auditorias e avaliações realizadas, agregando valor ao fortalecer a cultura da integridade”⁶⁹.

Segundo o Relatório Final de Consultoria, a facilitação ocorreu durante 2 (duas) reuniões técnicas sobre o PNPC. A primeira delas, contou com a participação de representantes da(o) Gabinete do Presidente do Tribunal, Corregedoria-Geral da Justiça, Ouvidoria-Geral da Justiça, Secretaria-Geral, Auditoria Interna, Secretaria de Planejamento, Coordenadoria de Governança, Riscos e Conformidade (CGRC) e Comissão de Ética e de Conduta do TJPR. Na segunda, houve a presença da Auditoria Interna e da CGRC⁷⁰.

Como resultado, observaram-se as seguintes iniciativas:

a) Inclusão de ações no Programa de Integridade do Tribunal de Justiça do Estado do Paraná para atender ao PNPC, contemplando inclusive os questionamentos Q6 – variação de patrimônio;

⁶⁸ SEI nº 0143560-55.2022.8.16.6000 (doc. 9081015)

⁶⁹ SEI nº 0069152-59.2023.8.16.6000 (doc. 9212065)

⁷⁰ SEI nº 0069152-59.2023.8.16.6000 (doc. 9760319)



TRIBUNAL DE JUSTIÇA DO ESTADO DO PARANÁ

b) elaboração pela CGRC (antigo NGRC) de planilha contendo dados necessários para o adequado preenchimento do Roteiro de Atuação do sistema e-Prevenção;

c) efetivo cadastramento dessas ações no Roteiro de Atuação do e-Prevenção;

d) Inclusão da marca do PNPC no Programa de Integridade do TJPR.

A Auditoria Interna destacou que a facilitação resultou em propostas e impulsionou iniciativas pela gestão para a solução de questões do PNPC que se encontravam pendentes desde 2022.

Ademais, com o auxílio da CGRC, permitiu o significativo avanço do PNPC no Tribunal de Justiça, “com a inclusão de 18 iniciativas em Roteiros de Atuação em 2023, os quais, ao seu tempo, terão potencial para preencher as respectivas lacunas do diagnóstico do TJPR”.

Ao final, concluiu pela necessidade da continuidade das ações em 2024, com ênfase nas discussões sobre o campo “Investigação de Ilícitos”, que demandará o envolvimento de diversas áreas do Tribunal.

Alcançado o seu objetivo, o Relatório Final de Consultoria foi encaminhado ao Exmo. Sr. Des. Presidente do Tribunal de Justiça e ao Coordenador da CGRC, que tomaram ciência das considerações e conclusões da Auditoria Interna⁷¹.

A consultoria sobre o PNPC também se encontra programada para o corrente ano, com a inclusão de nova facilitação no Plano Anual de Auditoria – PAA 2024⁷².

3.3.2 Capacitação sobre Sistema de Controle Interno (Modelo das Três Linhas) – SEI nº 0058310-20.2023.8.16.6000

A consultoria, na modalidade capacitação, prevista como atividade nº 7 do PAA 2023 (1ª Atualização), teve por objetivo disseminar conhecimento por meio de curso e/ou seminário sobre o Sistema de Controle Interno e o Modelo das Três Linhas⁷³.

⁷¹ SEI nº 0069152-59.2023.8.16.6000 (docs. 9765750 e 9767585)

⁷² SEI nº 0087628-48.2023.8.16.6000 (doc. 9836952)

⁷³ SEI nº 0143560-55.2022.8.16.6000 (doc. 9081015)



TRIBUNAL DE JUSTIÇA DO ESTADO DO PARANÁ

Essa atividade foi concebida em razão das alterações normativas ocorridas desde 2020, no âmbito do Conselho Nacional de Justiça e posteriormente incorporadas pelo Tribunal de Justiça por meio da Resolução nº 289/2021, que modificou significativamente o Sistema de Controle Interno do Poder Judiciário do Estado do Paraná, que passou a observar o modelo de gerenciamento de riscos fomentado internacionalmente pelo Instituto dos Auditores Internos, conhecido como Modelo das Três Linhas (2020).

Ademais, o Plano de Comunicação do Sistema de Controle Interno – PCom-SCI, editado em 2022 e acolhido por meio da deliberação presidencial 7433521, incluiu a capacitação sobre o tema como uma das ações específicas a ser programada pelo Tribunal de Justiça.

A consultoria foi conduzida pelos integrantes da Auditoria Interna, e contou com a participação do então Coordenador do Núcleo de Governança, Riscos e Compliance (atual Coordenador da CGRC), para se alcançar os seguintes objetivos específicos⁷⁴:

a) promover a divulgação do Sistema de Controle Interno do Poder Judiciário do Estado do Paraná (Resolução TJPR nº 289/2021) e seu modelo orientador (Modelo das Três Linhas);

b) promover a cultura do gerenciamento de riscos e da adoção dos controles internos na organização;

c) difundir o papel dos principais partícipes do Sistema de Controle Interno, bem assim da Auditoria Interna, como exclusiva representante da Terceira Linha; e

d) contribuir com a disseminação da cultura da integridade.

Segundo Relatório Final de Consultoria⁷⁵, a atividade contou com a participação de aproximadamente 140 gestores do Tribunal (nível Chefe de Divisão ou equivalente) que foram divididos em duas turmas, e execução nos dias 3 e 9.08.2023.

A capacitação ainda proporcionou o desenvolvimento funcional dos participantes, notadamente nas áreas de governança, gerenciamento de riscos, controles internos e fomento à cultura da integridade.

⁷⁴ SEI nº 0058310-20.2023.8.16.6000 (doc. 9107629)

⁷⁵ SEI nº 0058310-20.2023.8.16.6000 (doc. 9475058)



TRIBUNAL DE JUSTIÇA DO ESTADO DO PARANÁ

Não menos importante, a atividade foi dimensionada com carga horária de 3 (três) horas-aulas, de modo a permitir a realização do treinamento “com adequada profundidade, porém sem comprometer as atividades rotineiras dos servidores”.

Ao final, a equipe de trabalho concluiu que os objetivos gerais e específicos foram cumpridos integralmente.

Na sequência, o Relatório Final de Consultoria foi encaminhado ao Exmo. Sr. Des. Presidente do Tribunal de Justiça, que tomou ciência, e ao Diretor-Geral da Escola Judicial do Tribunal de Justiça do Estado do Paraná⁷⁶.

4. AÇÕES DE CAPACITAÇÃO

As atividades de auditoria e controle são orientadas por princípios e normas nacionais e internacionais, razão pela qual é indispensável a constante atualização de conteúdos e a apreensão de técnicas para o desenvolvimento das atribuições desta unidade.

As ações de capacitação têm por finalidade desenvolver competências para a realização das atividades previstas no Plano Anual de Auditoria (PAA) e Plano de Auditoria de Longo Prazo (PALP), além de preparar o auditor interno nas melhores técnicas e boas práticas relacionadas às suas rotinas, aprendizado de novos conceitos e metodologias, atualização de conhecimento, especialização e aperfeiçoamento em temas específicos, buscando-se a excelência no exercício da prática profissional.

Não é por outra razão que as Resoluções CNJ nº 309/2020 e TJPR 274/2020 estabelecem regras específicas para a capacitação dos auditores.

Nesse sentido, o Plano de Capacitação 2023 (PAC-AUD 2023) constituiu instrumento eficaz e orientador, e teve sua aprovação pelo então Presidente do Tribunal de Justiça do Paraná, Des. José Laurindo de Souza Netto, em 16.12.2022⁷⁷.

A par disso, e levando-se em conta registros desta unidade, identificam-se cursos realizados pelos integrantes da Auditoria Interna, por áreas de conhecimento e carga horária correspondente, delimitadas no gráfico a seguir:

⁷⁶ SEI nº 0058310-20.2023.8.16.6000 (doc. 9475126 e 9631248).

⁷⁷ SEI nº 0145371-50.2022.8.16.6000 (doc. 8488184)



TRIBUNAL DE JUSTIÇA DO ESTADO DO PARANÁ

Figura 5 – Capacitações (2023)

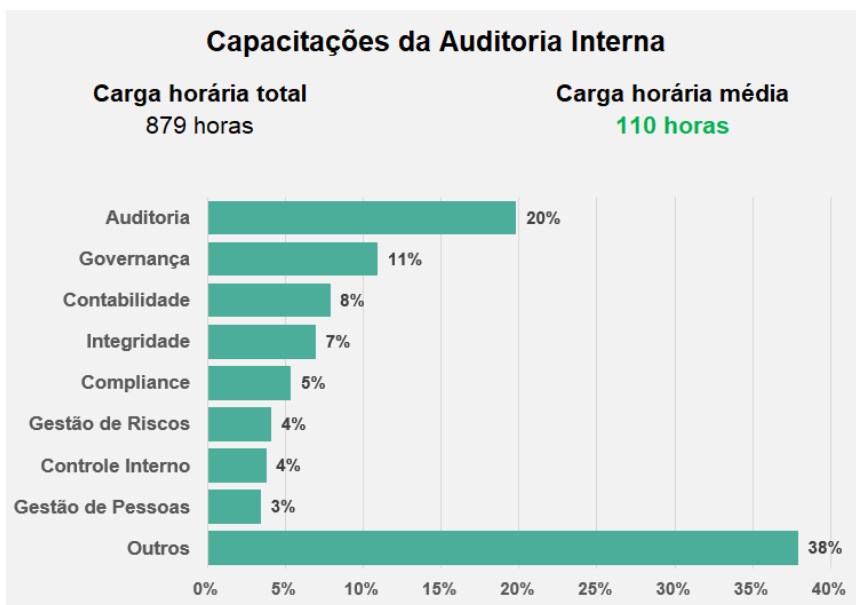

Fonte: Auditoria Interna (2024)

Essas capacitações totalizaram 879 horas de atividades de aperfeiçoamento (formação complementar) concluídas pelos seus integrantes ao longo de 2023, resultando na média de 110 horas por servidor.

5. CONCLUSÃO

O presente Relatório de Controle Interno registra as ações desenvolvidas no decorrer do ano de 2023 pelo então Departamento de Auditoria Interna (atual Auditoria Interna), com vistas a dar atendimento ao Plano Anual de Auditoria Interna (PAA 2023 – versão atualizada) e cumprir seu papel constitucional e institucional no âmbito do Sistema de Controle Interno do Poder Judiciário do Estado do Paraná.

As atividades desenvolvidas objetivaram sempre o fortalecimento do ambiente de controle necessário a adequada resposta aos riscos da organização, ao aperfeiçoamento dos processos de trabalho e ao atingimento dos objetivos estratégicos institucionais.

A atuação da unidade de auditoria pautou-se prioritariamente no seu papel como integrante da **Terceira Linha do Sistema de Controle Interno**, com



TRIBUNAL DE JUSTIÇA DO ESTADO DO PARANÁ

objetividade e independência, exercendo sua função precípua de realizar auditorias, monitoramentos e consultorias para cumprir sua missão e propósito.

Além disso, executou inúmeras atividades administrativas direcionadas especialmente ao incremento da própria unidade, seus processos de trabalho e atividades desenvolvidas.

Por fim, com as ações realizadas e a devida prestação de contas às partes interessadas, espera-se que essa atuação contribua para o contínuo fortalecimento dos princípios da governança pública e da transparência, garantindo, dessa forma, a obtenção dos resultados demandados pela sociedade e a entrega do valor institucional pelo Poder Judiciário do Estado do Paraná.

Desse modo, considerando o trabalho de acompanhamento e fiscalização aplicado e conduzido pela unidade de Auditoria Interna sobre os atos de gestão no ano de 2023, a partir das auditorias, monitoramentos e consultorias previstos no planejamento anual, que recaem sobre o Tribunal de Justiça do Paraná e seus Fundos Especiais (FUNREJUS, FUNJUS e FUNSEG), em atendimento às determinações legais e regulamentares, apresenta-se o presente Relatório do Controle Interno à elevada análise do Egrégio Tribunal de Contas do Estado do Paraná.

Curitiba (PR), 26 de fevereiro de 2024.

(Assinado digitalmente)

MAURÍCIO CARDOSO SEGUNDO
Chefe da Unidade de Auditoria Interna

6. 006 - Parecer do Controle Interno (Item IV - Parecer do Controle Interno -)



TRIBUNAL DE JUSTIÇA DO ESTADO DO PARANÁ

PARECER DO CONTROLE INTERNO

AVALIAÇÃO DA GESTÃO

PRESTAÇÃO DE CONTAS ANUAL

Tendo em vista o trabalho de acompanhamento e fiscalização aplicado e conduzido pela unidade de Auditoria Interna sobre os atos de gestão do exercício financeiro de 2023, do Poder Judiciário do Estado do Paraná (Tribunal de Justiça e Fundos Especiais), em conformidade com o Plano Anual de Auditoria (PAA 2023 – versão atualizada¹), e em atendimento às determinações legais e regulamentares (em especial, Resoluções CNJ nº 308 e 309/2020, com redação dada pelas Resoluções CNJ nº 422/2021 e 486/2023, Resoluções TJPR nº 274/2020 e 289/2021, além do Parecer nº 02/2013 SCI/Presi/CNJ), e subsidiado no resultado consubstanciado no Relatório de Controle Interno que acompanha este Parecer, concluímos pela **REGULARIDADE** da referida gestão, encontrando-se o processo em condição de ser submetido ao Tribunal de Contas do Estado do Paraná, levando-se o teor do referido Relatório e deste documento ao conhecimento do Exmo. Sr. Des. Presidente do Tribunal de Justiça do Estado do Paraná.

A opinião supra não elide nem respalda irregularidades não detectadas nos trabalhos desenvolvidos, nem isenta dos encaminhamentos administrativos e legais que o caso ensejar.

Curitiba (PR), 26 de fevereiro de 2024.

(Assinado digitalmente)

MAURÍCIO CARDOSO SEGUNDO
Chefe da Unidade de Auditoria Interna

¹ SEI nº 0143560-55.2022.8.16.6000 (docs. 9081015 e 9596755)

7. 007 - Relatório da Controladoria Geral do Estado (Item V - Relatório da Controladoria Gera)



Tribunal de Justiça do Paraná

Secretaria de Finanças

O item V da Instrução Normativa nº 182 de 25 de outubro de 2023 do Tribunal de Contas do Estado do Paraná, não se aplica a prestação de contas do Tribunal de Justiça do Estado do Paraná.

Curitiba, datado e assinado digitalmente.

LEONIR VALMORBIDA

Coordenador de Contabilidade e Orçamento
Secretaria de Finanças

ROSÂNGELA DANIELE CAMPOS SILVA

Contadora CRC 45232/O-8
Coordenação de Contabilidade e Finanças
Secretaria de Finanças

8. 008 - Demonstrativo de Receitas (Item VI - Demonstrativo da Receita Segun)

ANEXO 2 DA LEI Nº 4320/64
DEMONSTRATIVO DA RECEITA
UNIDADE - 0500 - TRIBUNAL DE JUSTICA

MÊS/EXERCÍCIO: 12/2023

No Data Selected

9. 009 - Demonstrativos de Despesas (Item VII - Demonstrativo da Despesa Segu)

ANEXO 2 DA LEI Nº 4320/64
NATUREZA DA DESPESA - POR UNIDADE ORÇAMENTÁRIA

UNIDADE - 0500 - TRIBUNAL DE JUSTICA

MÊS/EXERCÍCIO: 12/2023

CÓDIGO	ESPECIFICAÇÃO	ELEMENTO DE DESPESA	MODALIDADE DE APLICAÇÃO	CATEGORIA ECONÔMICA E GRUPO DE DESPESA
05	TRIBUNAL DE JUSTICA	2.942.275.407,18	2.942.275.407,18	2.942.275.407,18
0501	TRIBUNAL DE JUSTIÇA	2.942.275.407,18	2.942.275.407,18	2.942.275.407,18
30000000	DESPESAS CORRENTES			2.942.275.407,18
31000000	PESSOAL E ENCARGOS SOCIAIS			2.570.581.660,75
31900000	APLICAÇÕES DIRETAS		2.265.975.734,98	
31900100	Aposentadorias do RPPS, Reserva Remunerada e Reformas dos Militares	106.686,16		
31900400	Contratação por Tempo Determinado	1.752.978,54		
31900700	CONTRIBUIÇÃO A ENTIDADES FECHADAS DE PREVIDÊNCIA	95.903,56		
31901100	Vencimentos e Vantagens Fixas - Pessoal Civil	1.632.386.944,42		
31901300	Obrigações Patronais	41.158.838,72		
31901600	Outras Despesas Variáveis - Pessoal Civil	3.855.849,20		
31909200	Despesas de Exercícios Anteriores	19.460.009,38		
31909400	Indenizações e Restituições Trabalhistas	567.158.525,00		
31910000	APLIC. DIRETA DECORRENTE DE OPER. ENTRE ÓRGÃOS,FUNDOS E ENTID. INTEG. ÓRG. FISCAL E SEGURIDADE SOCIAL		304.605.925,77	
31911300	Obrigações Patronais	298.599.281,77		
31919200	Despesas de Exercícios Anteriores	6.006.644,00		
33000000	OUTRAS DESPESAS CORRENTES			371.693.746,43
33900000	APLICAÇÕES DIRETAS		359.870.519,30	
33900800	Outros Benefícios Assistenciais do Servidor e do Militar	6.748.039,30		
33901400	Diárias - Pessoal Civil	4.975.680,24		
33903000	Material de Consumo	455.989,18		
33903400	Outras Despesas de Pessoal Decorrentes de Contrato de Terceirização	2.550.063,33		
33903600	Outros Serviços de Terceiros - Pessoa Física	73.878,08		
33903900	Outros Serviços de Terceiros - Pessoa Jurídica	1.346.509,46		
33904600	Auxílio-Alimentação	166.215.972,13		
33904700	Obrigações Tributárias e Contributivas	48.000,00		
33904800	Outros Auxílios Financeiros a Pessoas Físicas	137.141.769,15		
33904900	Auxílio-Transporte	19.542.320,23		
33909200	Despesas de Exercícios Anteriores	20.104.323,56		
33909300	Indenizações e Restituições	667.974,64		
33910000	APLICAÇÃO DIRETA DECORRENTE DE OPERAÇÃO ENTRE ÓRGÃOS, FUNDOS E ENTID. INTEG. DOS ORÇ. FISCAL E DA SEG. SOCIAL		11.823.227,13	

ANEXO 2 DA LEI Nº 4320/64
NATUREZA DA DESPESA - POR UNIDADE ORÇAMENTÁRIA

UNIDADE - 0500 - TRIBUNAL DE JUSTICA

MÊS/EXERCÍCIO: 12/2023

CÓDIGO	ESPECIFICAÇÃO	ELEMENTO DE DESPESA	MODALIDADE DE APLICAÇÃO	CATEGORIA ECONÔMICA E GRUPO DE DESPESA
33919700	Aporte para Cobertura do Déficit Atuarial do RPPS	11.823.227,13		
	TOTAL GERAL			2.942.275.407,18

10. 010 - Comparativo da Receita (Item VIII - Comparativo da Receita Orçad)

ANEXO 10 DA LEI Nº 4320/64

COMPARATIVO DA RECEITA ORÇADA COM A ARRECADADA

UNIDADE - 0500 - TRIBUNAL DE JUSTICA

MÊS/EXERCÍCIO: 12/2023

No Data Selected

11. 011 - Comparativo de Despesas (Item IX - Comparativo da Despesa Autoriz)

ANEXO 11 DA LEI Nº 4320/64
COMPARATIVO DA DESPESA AUTORIZADA COM A REALIZADA
UNIDADE - 0500 - TRIBUNAL DE JUSTICA

MÊS/EXERCÍCIO: 12/2023

CÓDIGO	TÍTULOS	AUTORIZADA			REALIZADA	DIFERENÇA
		CRÉDITOS ORÇAMENTÁRIOS E SUPLEMENTARES	CRÉDITOS ESPECIAIS E EXTRAORDINÁRIOS	TOTAL		
05	TRIBUNAL DE JUSTICA	2.942.278.672,00	,00	2.942.278.672,00	2.942.275.407,18	3.264,82
0501	TRIBUNAL DE JUSTIÇA	2.942.278.672,00	,00	2.942.278.672,00	2.942.275.407,18	3.264,82
30000000	DESPESAS CORRENTES	2.942.278.672,00	,00	2.942.278.672,00	2.942.275.407,18	3.264,82
31000000	PESSOAL E ENCARGOS SOCIAIS	2.570.581.668,00	,00	2.570.581.668,00	2.570.581.660,75	7,25
31900000	APLICAÇÕES DIRETAS	2.265.975.741,00	,00	2.265.975.741,00	2.265.975.734,98	6,02
31900100	Aposentadorias do RPPS, Reserva Remunerada e Reformas dos Militares	106.687,00	,00	106.687,00	106.686,16	,84
31900400	Contratação por Tempo Determinado	1.752.979,00	,00	1.752.979,00	1.752.978,54	,46
31900700	CONTRIBUIÇÃO A ENTIDADES FECHADAS DE PREVIDÊNCIA	95.904,00	,00	95.904,00	95.903,56	,44
31901100	Vencimentos e Vantagens Fixas - Pessoal Civil	1.632.386.945,00	,00	1.632.386.945,00	1.632.386.944,42	,58
31901300	Obrigações Patronais	41.158.840,00	,00	41.158.840,00	41.158.838,72	1,28
31901600	Outras Despesas Variáveis - Pessoal Civil	3.855.851,00	,00	3.855.851,00	3.855.849,20	1,80
31909200	Indenizações e Restituições	19.460.010,00	,00	19.460.010,00	19.460.009,38	,62
31909400	Indenizações e Restituições Trabalhistas	567.158.525,00	,00	567.158.525,00	567.158.525,00	,00
31910000	APLIC. DIRETA DECORRENTE DE OPER. ENTRE ÓRGÃOS,FUNDOS E ENTID. INTEG. ÓRG. FISCAL E SEGURIDADE SOCIAL	304.605.927,00	,00	304.605.927,00	304.605.925,77	1,23
31911300	Obrigações Patronais	298.599.283,00	,00	298.599.283,00	298.599.281,77	1,23
31919200	Despesas de Exercícios Anteriores	6.006.644,00	,00	6.006.644,00	6.006.644,00	,00
33000000	OUTRAS DESPESAS CORRENTES	371.697.004,00	,00	371.697.004,00	371.693.746,43	3.257,57
33900000	APLICAÇÕES DIRETAS	359.873.776,00	,00	359.873.776,00	359.870.519,30	3.256,70
33900800	Outros Benefícios Assistenciais do Servidor e do Militar	6.748.041,00	,00	6.748.041,00	6.748.039,30	1,70
33901400	Diárias - Pessoal Civil	4.975.682,00	,00	4.975.682,00	4.975.680,24	1,76
33903000	Material de Consumo	455.990,00	,00	455.990,00	455.989,18	,82
33903400	Outras Despesas de Pessoal Decorrentes de Contrato de Terceirização	2.550.064,00	,00	2.550.064,00	2.550.063,33	,67
33903600	Outros Serviços de Terceiros - Pessoa Física	73.880,00	,00	73.880,00	73.878,08	1,92
33903900	Outros Serviços de Terceiros - Pessoa Jurídica	1.349.754,00	,00	1.349.754,00	1.346.509,46	3.244,54
33904600	Auxílio-Alimentação	166.215.973,00	,00	166.215.973,00	166.215.972,13	,87
33904700	Obrigações Tributárias e Contributivas	48.000,00	,00	48.000,00	48.000,00	,00
33904800	Outros Auxílios Financeiros a Pessoas Físicas	137.141.771,00	,00	137.141.771,00	137.141.769,15	1,85
33904900	Auxílio-Transporte	19.542.321,00	,00	19.542.321,00	19.542.320,23	,77

ANEXO 11 DA LEI Nº 4320/64
COMPARATIVO DA DESPESA AUTORIZADA COM A REALIZADA
UNIDADE - 0500 - TRIBUNAL DE JUSTICA

MÊS/EXERCÍCIO: 12/2023

CÓDIGO	TÍTULOS	AUTORIZADA			REALIZADA	DIFERENÇA
		CRÉDITOS ORÇAMENTÁRIOS E SUPLEMENTARES	CRÉDITOS ESPECIAIS E EXTRAORDINÁRIOS	TOTAL		
33909200	Despesas de Exercícios Anteriores	20.104.325,00	,00	20.104.325,00	20.104.323,56	1,44
33909300	Indenizações e Restituições	667.975,00	,00	667.975,00	667.974,64	,36
33910000	APLICAÇÃO DIRETA DECORRENTE DE OPERAÇÃO ENTRE ÓRGÃOS, FUNDOS E ENTID. INTEG. DOS ORÇ. FISCAL E DA SEG. SOCIAL	11.823.228,00	,00	11.823.228,00	11.823.227,13	,87
33919700	Aporte para Cobertura do Déficit Atuarial do RPPS	11.823.228,00	,00	11.823.228,00	11.823.227,13	,87
	TOTAL	2.942.278.672,00	,00	2.942.278.672,00	2.942.275.407,18	3.264,82

12. 012 - Comparativo de Despesas por espécie (Item X - Comparativo da Despesa Autoriza)

ANEXO 11-A DA LEI Nº 4320/64

COMPARATIVO DA DESPESA AUTORIZADA COM A REALIZADA POR PROJETO/ATIVIDADE - SEGUNDO OS DESDOBRAMENTOS POR ESPÉCIE

UNIDADE - 0500 - TRIBUNAL DE JUSTICA

MÊS/EXERCÍCIO: 12/2023

CÓDIGO	TÍTULOS	AUTORIZADA			REALIZADA	DIFERENÇA
		CRÉDITOS	CRÉDITOS	TOTAL		
		ORÇAMENTÁRIOS	ESPECIAIS			
		E SUPLEMENTARES	E EXTRAORDINÁRIOS			
05	TRIBUNAL DE JUSTICA	2.942.278.672,00	,00	2.942.278.672,00	2.942.275.407,18	3.264,82
0501	TRIBUNAL DE JUSTIÇA	2.942.278.672,00	,00	2.942.278.672,00	2.942.275.407,18	3.264,82
6005	GESTÃO DE ATIVIDADES DO 2º GRAU	1.040.695.402,00	,00	1.040.695.402,00	1.040.695.395,86	6,14
1	PESSOAL E ENCARGOS SOCIAIS	921.756.875,00	,00	921.756.875,00	921.756.872,03	2,97
0000000100	ORDINÁRIO NÃO VINCULADO	921.756.875,00	,00	921.756.875,00	921.756.872,03	2,97
3	OUTRAS DESPESAS CORRENTES	118.938.527,00	,00	118.938.527,00	118.938.523,83	3,17
0000000100	ORDINÁRIO NÃO VINCULADO	118.938.527,00	,00	118.938.527,00	118.938.523,83	3,17
6007	ATIVIDADE CORREICIONAL	653.748,00	,00	653.748,00	653.747,32	,68
3	OUTRAS DESPESAS CORRENTES	653.748,00	,00	653.748,00	653.747,32	,68
0000000100	ORDINÁRIO NÃO VINCULADO	653.748,00	,00	653.748,00	653.747,32	,68
6016	GESTÃO DA ESCOLA JUDICIAL DO PARANÁ - EJUD-PR	844.709,00	,00	844.709,00	844.707,36	1,64
1	PESSOAL E ENCARGOS SOCIAIS	319.888,00	,00	319.888,00	319.887,69	,31
0000000100	ORDINÁRIO NÃO VINCULADO	319.888,00	,00	319.888,00	319.887,69	,31
3	OUTRAS DESPESAS CORRENTES	524.821,00	,00	524.821,00	524.819,67	1,33
0000000100	ORDINÁRIO NÃO VINCULADO	524.821,00	,00	524.821,00	524.819,67	1,33
6038	GESTÃO E MANUTENÇÃO DA ESCOLA DA MAGISTRATURA DO PARANÁ - 1º E 2º GRAU DE JURISDIÇÃO	57.658,00	,00	57.658,00	57.657,92	,08
1	PESSOAL E ENCARGOS SOCIAIS	21.177,00	,00	21.177,00	21.177,00	,00
0000000100	ORDINÁRIO NÃO VINCULADO	21.177,00	,00	21.177,00	21.177,00	,00
3	OUTRAS DESPESAS CORRENTES	36.481,00	,00	36.481,00	36.480,92	,08
0000000100	ORDINÁRIO NÃO VINCULADO	36.481,00	,00	36.481,00	36.480,92	,08
6226	GESTÃO DE ATIVIDADES DO 1º GRAU	1.785.030.893,00	,00	1.785.030.893,00	1.785.027.640,67	3.252,33
1	PESSOAL E ENCARGOS SOCIAIS	1.590.906.875,00	,00	1.590.906.875,00	1.590.906.871,87	3,13
0000000100	ORDINÁRIO NÃO VINCULADO	1.590.906.875,00	,00	1.590.906.875,00	1.590.906.871,87	3,13
3	OUTRAS DESPESAS CORRENTES	194.124.018,00	,00	194.124.018,00	194.120.768,80	3.249,20
0000000100	ORDINÁRIO NÃO VINCULADO	194.124.018,00	,00	194.124.018,00	194.120.768,80	3.249,20
6426	JUSTIÇA GRATUITA - 1º GRAU	4.288,00	,00	4.288,00	4.287,17	,83
3	OUTRAS DESPESAS CORRENTES	4.288,00	,00	4.288,00	4.287,17	,83
0000000100	ORDINÁRIO NÃO VINCULADO	4.288,00	,00	4.288,00	4.287,17	,83
9002	ENCARGOS PREVIDENCIÁRIOS - TJ	114.943.974,00	,00	114.943.974,00	114.943.970,88	3,12
1	PESSOAL E ENCARGOS SOCIAIS	57.576.853,00	,00	57.576.853,00	57.576.852,16	,84

ANEXO 11-A DA LEI Nº 4320/64

COMPARATIVO DA DESPESA AUTORIZADA COM A REALIZADA POR PROJETO/ATIVIDADE - SEGUNDO OS DESDOBRAMENTOS POR ESPÉCIE

UNIDADE - 0500 - TRIBUNAL DE JUSTICA

MÊS/EXERCÍCIO: 12/2023

CÓDIGO	TÍTULOS	AUTORIZADA			REALIZADA	DIFERENÇA
		CRÉDITOS	CRÉDITOS	TOTAL		
		ORÇAMENTÁRIOS	ESPECIAIS			
		E SUPLEMENTARES	E EXTRAORDINÁRIOS			
0000000100	ORDINÁRIO NÃO VINCULADO	57.576.853,00	,00	57.576.853,00	57.576.852,16	,84
3	OUTRAS DESPESAS CORRENTES	57.367.121,00	,00	57.367.121,00	57.367.118,72	2,28
0000000100	ORDINÁRIO NÃO VINCULADO	57.367.121,00	,00	57.367.121,00	57.367.118,72	2,28
9152	ENCARGOS ESPECIAIS - TJ	48.000,00	,00	48.000,00	48.000,00	,00
3	OUTRAS DESPESAS CORRENTES	48.000,00	,00	48.000,00	48.000,00	,00
0000000100	ORDINÁRIO NÃO VINCULADO	48.000,00	,00	48.000,00	48.000,00	,00
	TOTAL	2.942.278.672,00	,00	2.942.278.672,00	2.942.275.407,18	3.264,82

13. 013 - Demonstrativo da Dívida Pública (Item XI - Demonstração da Dívida Pública)

ANEXO 17 DA LEI Nº 4.320/64
DEMONSTRATIVO DA DÍVIDA FLUTUANTE
UNIDADE - 0500 - TRIBUNAL DE JUSTICA

MÊS/EXERCÍCIO: 12/2023

TÍTULOS	SALDO DO EXERCÍCIO ANTERIOR	MOVIMENTO NO EXERCÍCIO		SALDO PARA O EXERCÍCIO SEGUINTE
		INSCRIÇÃO	BAIXA	
RESTOS A PAGAR / SERVIÇO DA DÍVIDA A PAGAR	,00	,00	,00	,00
RESTOS A PAGAR E SERVIÇO DA DÍVIDA A PAGAR	15.742.402,50	6.326.168.707,40	6.341.911.109,90	,00
SUBTOTAL (1)	15.742.402,50	6.326.168.707,40	6.341.911.109,90	,00
DEPÓSITOS DE TERCEIROS	,00	,00	,00	,00
CAUÇÕES	152.398,94	181.774,71	181.781,41	152.392,24
CONSIGNAÇÕES	5.754.244,94	891.072.052,14	892.265.532,23	4.560.764,85
GARANTIAS	,00	,00	,00	,00
ENTIDADES ESTADUAIS CREDORAS	,00	,00	,00	,00
OUTROS DEPÓSITOS	762.436.366,72	2.241.075.209,55	2.295.832.740,67	707.678.835,60
SOMA (1)	768.343.010,60	3.132.329.036,40	3.188.280.054,31	712.391.992,69
RECEITA DE TERCEIROS	,00	,00	,00	,00
PARTICIPAÇÃO MUNICIPAL	,00	,00	,00	,00
PARTICIPAÇÕES DIVERSAS	143.620.491,44	1.104.948.512,26	1.052.107.469,99	196.461.533,71
SOMA (2)	143.620.491,44	1.104.948.512,26	1.052.107.469,99	196.461.533,71
SUBTOTAL (2)	911.963.502,04	4.237.277.548,66	4.240.387.524,30	908.853.526,40
DÉBITOS DE TESOURARIA	,00	,00	,00	,00
EMPRÉSTIMOS POR ANTECIPAÇÃO DE RECEITA	,00	,00	,00	,00
OBRIGAÇÕES INTRAGOVERNAMENTAIS	,00	,00	,00	,00
SOMA (3)	,00	,00	,00	,00
OUTRAS OBRIGAÇÕES EM CIRCULAÇÃO	,00	13.327.624,43	13.327.624,43	,00
TOTAL DA DÍVIDA FLUTUANTE	927.705.904,54	10.576.773.880,49	10.595.626.258,63	908.853.526,40

Nota 1: Como informação adicional, apenas para fins de análise, foram inclusos Restos a Pagar Não Processados.

RP NÃO PROCESSADOS A LIQUIDAR	20.094.515,29	376.416.557,41	396.511.072,70	,00
RP NÃO PROCESSADOS - INSCRIÇÃO NO EXERCÍCIO	,00	375.519.398,38	,00	375.519.398,38

Nota 2: Segundo as Normas do PCASP, a Dívida Flutuante corresponde ao Passivo Financeiro Circulante (conta contábil 2.1.0.0.0.00.00.00, Atributo Financeiro "F") e Não Circulante (conta contábil 2.2.0.0.0.00.00.00, Atributo Financeiro "F"), bem como as Contas Contábeis 6.2.2.1.3.05.00.00 (Empenhos a Liquidar Inscritos em Restos a Pagar Não Processados) e 6.3.1.1.0.00.00.00 (Restos a Pagar Não Processados a Liquidar)

14. 014 - Relação de Restos a Pagar (Item XII - Relação de Restos a Pagar)

DEMONSTRATIVO DE SALDO DE EMPENHO – POR EXERCÍCIO, CREDOR E EMPENHO

ÓRGÃO: 00500 - TRIBUNAL DE JUSTICA

PERÍODO: 12/23

UNIDADE/SUBUNIDADE: 0501 - TRIBUNAL DE JUSTICA

Ano do												Saldo	
Empenho	Credor	Nome Credor	CNPJ/CPF	Dt Contábil	No Empenho	Tipo	Estorno	Natureza Despesa	Projeto Atividade	Fonte	Pagar	Em Liqu. + Liquidar	
2023	87	FUNDO DE PREVIDENCIA DO ESTADO DO P	17.578.066/0001-66	22/12/23	23001273	OU	NÃO	31919264	6005	0000000100		2.150.000,83	
											TOTAL CREDOR	2.150.000,83	
2023	88	FUNDO FINANCEIRO DO ESTADO DO PARAN	17.577.996/0001-03	22/12/23	23001274	OU	NÃO	31919264	6005	0000000100		2.390.000,00	
											TOTAL CREDOR	2.390.000,00	
2023	120387	EQUIP SEG SERVICOS ESPECIALIZADOS L	02.891.176/0001-06	02/01/23	23000017	OU	NÃO	33903425	6226	0000000100		1.280.389,76	
2023	120387	EQUIP SEG SERVICOS ESPECIALIZADOS L	02.891.176/0001-06	12/07/23	23000630	OU	NÃO	33903425	6226	0000000100		88.893,37	
											TOTAL CREDOR	1.369.283,13	
2023	142384	INSTITUTO NACIONAL DO SEGURO SOCIAL	29.979.036/0173-88	02/01/23	23000016	OU	NÃO	33904724	9152	0000000100		40.739,37	
											TOTAL CREDOR	40.739,37	
2023	211467	TJ FOLHA DE PAGAMENTO	77.821.841/0001-94	22/12/23	23001275	OU	NÃO	31909401	6005	0000000100		30.002.800,00	
2023	211467	TJ FOLHA DE PAGAMENTO	77.821.841/0001-94	22/12/23	23001277	OU	NÃO	31909405	6005	0000000100		38.314.900,00	
2023	211467	TJ FOLHA DE PAGAMENTO	77.821.841/0001-94	22/12/23	23001278	OU	NÃO	31909401	6005	0000000100		2.633.400,00	
2023	211467	TJ FOLHA DE PAGAMENTO	77.821.841/0001-94	22/12/23	23001279	OU	NÃO	31909401	6005	0000000100		2.593.216,00	
2023	211467	TJ FOLHA DE PAGAMENTO	77.821.841/0001-94	22/12/23	23001280	OU	NÃO	31909203	6005	0000000100		5.439.999,30	
2023	211467	TJ FOLHA DE PAGAMENTO	77.821.841/0001-94	22/12/23	23001281	OU	NÃO	31909401	6226	0000000100		33.818.300,00	
2023	211467	TJ FOLHA DE PAGAMENTO	77.821.841/0001-94	22/12/23	23001282	OU	NÃO	31909401	6226	0000000100		96.819.900,00	
2023	211467	TJ FOLHA DE PAGAMENTO	77.821.841/0001-94	22/12/23	23001283	OU	NÃO	31909405	6226	0000000100		57.454.400,00	
2023	211467	TJ FOLHA DE PAGAMENTO	77.821.841/0001-94	22/12/23	23001284	OU	NÃO	31909401	6226	0000000100		17.560.400,00	
2023	211467	TJ FOLHA DE PAGAMENTO	77.821.841/0001-94	22/12/23	23001285	OU	NÃO	31909401	6226	0000000100		2.867.000,55	
2023	211467	TJ FOLHA DE PAGAMENTO	77.821.841/0001-94	22/12/23	23001286	OU	NÃO	31909401	9002	0000000100		4.786.300,00	
2023	211467	TJ FOLHA DE PAGAMENTO	77.821.841/0001-94	22/12/23	23001287	OU	NÃO	31909401	9002	0000000100		11.586.600,00	
2023	211467	TJ FOLHA DE PAGAMENTO	77.821.841/0001-94	22/12/23	23001288	OU	NÃO	31909401	9002	0000000100		23.257.100,01	
2023	211467	TJ FOLHA DE PAGAMENTO	77.821.841/0001-94	22/12/23	23001289	OU	NÃO	31909203	9002	0000000100		10.000.000,81	
2023	211467	TJ FOLHA DE PAGAMENTO	77.821.841/0001-94	22/12/23	23001290	OU	NÃO	31909401	6005	0000000100		32.283.600,00	
											TOTAL CREDOR	369.417.916,67	
2023	1306504	ERISEVELTON SILVA LIMA	48029572115	30/10/23	23001031	OU	NÃO	33903628	6016	0000000100		10.776,00	
											TOTAL CREDOR	10.776,00	
2023	1306505	FABIO PENEZI POVOA	25211782844	30/10/23	23001032	OU	NÃO	33903628	6016	0000000100		4.800,00	
											TOTAL CREDOR	4.800,00	

DEMONSTRATIVO DE SALDO DE EMPENHO – POR EXERCÍCIO, CREDOR E EMPENHO

ÓRGÃO: 00500 - TRIBUNAL DE JUSTICA

PERÍODO: 12/23

UNIDADE/SUBUNIDADE: 0501 - TRIBUNAL DE JUSTICA

Ano do												Saldo	
Empenho	Credor	Nome Credor	CNPJ/CPF	Dt Contábil	No Empenho	Tipo	Estorno	Natureza Despesa	Projeto Atividade	Fonte	Pagar	Em Liq. + Liquidar	
2023	2009377	MARCELO ORNELLAS MARCHIORI	72224622104	30/10/23	23001033	OU	NÃO	33903628	6016	0000000100		4.185,00	
2023	2009377	MARCELO ORNELLAS MARCHIORI	72224622104	18/12/23	23001265	OU	NÃO	33903628	6016	0000000100		1.129,50	
											TOTAL CREDOR	5.314,50	
											TOTAL UNIDADE / SUBUNIDADE	375.388.830,50	

DEMONSTRATIVO DE SALDO DE EMPENHO – POR EXERCÍCIO, CREDOR E EMPENHO

ÓRGÃO: 00500 - TRIBUNAL DE JUSTICA

PERÍODO: 12/23

UNIDADE/SUBUNIDADE: 05012702 - TRIBUNAL DE JUSTICA

Ano do Empenho	Credor	Nome Credor	CNPJ/CPF	Dt Contábil	No Empenho	Tipo	Estorno	Natureza Despesa	Projeto Atividade	Fonte	Saldo	
											Pagar	Em Liq. + Liquidar
2023	104063	ASSOCIACAO BENEFICENTE SAO FRANCISC	06.019.110/0001-81	02/02/23	23000120	OU	NÃO	33903930	6226	0000000100		9.577,50
2023	104063	ASSOCIACAO BENEFICENTE SAO FRANCISC	06.019.110/0001-81	16/11/23	23001055	OU	NÃO	33903930	6226	0000000100		500,00
											TOTAL CREDOR	10.077,50
2023	113904	HOESP - ASSOCIACAO BENEFICENTE DE S	06.958.776/0001-03	02/02/23	23000115	OU	NÃO	33903930	6226	0000000100		2.534,34
2023	113904	HOESP - ASSOCIACAO BENEFICENTE DE S	06.958.776/0001-03	02/02/23	23000117	OU	NÃO	33903930	6226	0000000100		2.282,96
2023	113904	HOESP - ASSOCIACAO BENEFICENTE DE S	06.958.776/0001-03	16/11/23	23001054	OU	NÃO	33903930	6226	0000000100		1.000,00
											TOTAL CREDOR	5.817,30
2023	113960	HOSPITAL CATARATAS LTDA	01.418.453/0001-03	02/02/23	23000122	OU	NÃO	33903930	6226	0000000100		4.023,44
2023	113960	HOSPITAL CATARATAS LTDA	01.418.453/0001-03	16/11/23	23001051	OU	NÃO	33903930	6226	0000000100		500,00
											TOTAL CREDOR	4.523,44
2023	113963	HOSP. DE CARID. SAO VICENTE DE PAUL	77.893.469/0001-21	02/02/23	23000112	OU	NÃO	33903930	6226	0000000100		1.526,28
2023	113963	HOSP. DE CARID. SAO VICENTE DE PAUL	77.893.469/0001-21	27/10/23	23001028	OU	NÃO	33903930	6226	0000000100		6.663,00
											TOTAL CREDOR	8.189,28
2023	114676	INSTITUTO BOM JESUS	06.339.994/0001-51	02/02/23	23000110	OU	NÃO	33903930	6226	0000000100		383,40
2023	114676	INSTITUTO BOM JESUS	06.339.994/0001-51	27/10/23	23001025	OU	NÃO	33903930	6226	0000000100		250,00
											TOTAL CREDOR	633,40
2023	114931	IRMANDADE DA SANTA CASA DE LONDRINA	78.614.971/0001-19	02/02/23	23000118	OU	NÃO	33903930	6226	0000000100		5.818,75
2023	114931	IRMANDADE DA SANTA CASA DE LONDRINA	78.614.971/0001-19	16/11/23	23001053	OU	NÃO	33903930	6226	0000000100		500,00
											TOTAL CREDOR	6.318,75
2023	114932	SANTA CASA DE CURITIBA	76.613.835/0001-89	02/02/23	23000108	OU	NÃO	33903930	6005	0000000100		46.708,25
2023	114932	SANTA CASA DE CURITIBA	76.613.835/0001-89	02/02/23	23000123	OU	NÃO	33903930	6226	0000000100		10.699,44
											TOTAL CREDOR	57.407,69
2023	115027	ISSAL - INSTITUTO DE SAUDE SAO LUCA	08.092.615/0001-05	02/02/23	23000114	OU	NÃO	33903930	6226	0000000100		1.334,12
											TOTAL CREDOR	1.334,12
2023	119246	MISERICORDIA DE JACAREZINHO	78.209.558/0001-79	02/02/23	23000113	OU	NÃO	33903930	6226	0000000100		3.031,34
2023	119246	MISERICORDIA DE JACAREZINHO	78.209.558/0001-79	16/11/23	23001052	OU	NÃO	33903930	6226	0000000100		500,00
											TOTAL CREDOR	3.531,34

DEMONSTRATIVO DE SALDO DE EMPENHO – POR EXERCÍCIO, CREDOR E EMPENHO

ÓRGÃO: 00500 - TRIBUNAL DE JUSTICA

PERÍODO: 12/23

UNIDADE/SUBUNIDADE: 05012702 - TRIBUNAL DE JUSTICA

Ano do Empenho	Credor	Nome Credor	CNPJ/CPF	Dt Contábil	No Empenho	Tipo	Estorno	Natureza Despesa	Projeto Atividade	Fonte	Saldo	
											Pagar	Em Liq. + Liquidar
2023	123427	REDE DE ASSIST. A SAUDE METROPOLITA	05.550.451/0001-16	02/02/23	23000119	OU	NÃO	33903930	6226	0000000100		9.395,30
											TOTAL CREDOR	9.395,30
2023	124590	SANTA CASA DE MIS. DE PONTA GROSSA	80.238.926/0001-59	27/10/23	23001027	OU	NÃO	33903930	6226	0000000100		8.500,00
											TOTAL CREDOR	8.500,00
2023	125476	SISTEMA INTEGRADO DE SAUDE DO NORTE	06.353.041/0001-48	02/02/23	23000109	OU	NÃO	33903930	6226	0000000100		3.688,21
											TOTAL CREDOR	3.688,21
2023	125588	SOCIEDADE BENEFICENTE SAO CAMILO	60.975.737/0062-73	02/02/23	23000111	OU	NÃO	33903930	6226	0000000100		1.425,64
											TOTAL CREDOR	1.425,64
2023	125610	SOCIEDADE HOSPITALAR BELTRONENSE LT	77.812.519/0001-07	02/02/23	23000116	OU	NÃO	33903930	6226	0000000100		4.072,70
2023	125610	SOCIEDADE HOSPITALAR BELTRONENSE LT	77.812.519/0001-07	27/10/23	23001029	OU	NÃO	33903930	6226	0000000100		2.500,00
2023	125610	SOCIEDADE HOSPITALAR BELTRONENSE LT	77.812.519/0001-07	16/11/23	23001050	OU	NÃO	33903930	6226	0000000100		500,00
											TOTAL CREDOR	7.072,70
2023	135813	BENEFICENCIA CAMILIANA DO SUL	83.506.030/0009-59	13/06/23	23000493	OU	NÃO	33903930	6226	0000000100		2.653,21
											TOTAL CREDOR	2.653,21
											TOTAL UNIDADE / SUBUNIDADE	130.567,88
											TOTAL ÓRGÃO	375.519.398,38
											RESUMO GERAL DO EXERCÍCIO POR FONTE - ÓRGÃO: 00500	
											0000000100	375.519.398,38
											TOTAL	375.519.398,38

15. 015 - Balancete Sem Encerramento (Item XIII - Balancete do mês de dezembro)

BALANCETE DE VERIFICAÇÃO

Ano: 2023
Período: Dezembro

Órgão 05 - TJ5

Unidade Contábil 00500 TRIBUNAL DE JUSTICA

Unidade 0501 - TRIBUNAL DE JUSTIÇA

Sup. N° da Conta

Fin.	PCASP	NC	Sub-conta	Tp.	Descrição	Saldo do Ano Anterior	Débito até a Data	Crédito até a Data	Saldo Atual
	10000000000	1			ATIVO	3.346.536.516,90	11.549.931.558,17	11.560.203.570,25	3.336.264.504,82
	11000000000	2			ATIVO CIRCULANTE	1.323.298.006,59	11.400.529.434,89	11.429.728.189,54	1.294.099.251,94
	11100000000	3			CAIXA E EQUIVALENTES DE CAIXA	415.984.418,88	9.923.676.651,59	9.050.995.698,85	1.288.665.371,62
	11110000000	4			CAIXA E EQUIVALENTES DE CAIXA EM MOEDA NACIONAL	415.984.418,88	7.354.678.751,10	7.324.228.515,73	446.434.654,25
	11111000000	5			CAIXA E EQUIVALENTES DE CAIXA EM MOEDA NACIONAL - CONSOLIDAÇÃO	415.984.418,88	7.354.678.751,10	7.324.228.515,73	446.434.654,25
F	11111190000	6			BANCOS CONTA MOVIMENTO - DEMAIS CONTAS	415.984.418,88	7.354.678.751,10	7.324.228.515,73	446.434.654,25
	11130000000	4			CAIXA E EQUIVALENTES DE CAIXA - VALORES RESTITUÍVEIS E VINCULADOS	,00	2.568.997.900,49	1.726.767.183,12	842.230.717,37
	11131000000	5			DEPÓSITOS RESTITUÍVEIS E VALORES VINCULADOS - CONSOLIDAÇÃO	,00	2.568.997.900,49	1.726.767.183,12	842.230.717,37
F	11131010000	6			DEPÓSITOS CONSIGNADOS	,00	9.076.943,55	4.516.178,70	4.560.764,85
F	11131020000	6			GARANTIAS	,00	168.346,58	15.954,34	152.392,24
F	11131050000	6			PRECATÓRIOS	,00	2.226.799.946,67	1.587.803.380,07	638.996.566,60
F	11131060000	6			OUTROS VALORES RESTITUÍVEIS	,00	332.952.663,69	134.431.670,01	198.520.993,68
	11300000000	3			DEMAIS CRÉDITOS E VALORES A CURTO PRAZO	901.076.032,02	1.474.728.138,10	2.375.780.677,95	23.492,17
	11350000000	4			DEPÓSITOS RESTITUÍVEIS E VALORES VINCULADOS - A RECEBER	901.052.539,85	1.363.027.691,10	2.264.080.230,95	,00
	11351000000	5			DEPÓSITOS RESTITUÍVEIS E VALORES VINCULADOS - CONSOLIDAÇÃO	901.052.539,85	1.363.027.691,10	2.264.080.230,95	,00
F	11351010000	6			DEPÓSITOS E CAUÇÕES RELATIVOS A CONTRATOS OU CONVENÇÕES	152.398,94	13.428,13	165.827,07	,00
	11351080000	6			CONTA ESPECIAL - PRECATÓRIOS	740.251.329,88	,00	740.251.329,88	,00
F	11351080100	7			CONTA ESPECIAL - PRECATÓRIOS	740.251.329,88	,00	740.251.329,88	,00
F	11351090000	6			CONSIGNAÇÕES	4.229.270,43	43.029.546,70	47.258.817,13	,00
F	11351990000	6			OUTROS DEPÓSITOS RESTITUÍVEIS E VALORES VINCULADOS	156.419.540,60	1.319.984.716,27	1.476.404.256,87	,00
	11380000000	4			OUTROS CRÉDITOS A RECEBER E VALORES A CURTO PRAZO	23.492,17	111.700.447,00	111.700.447,00	23.492,17

R5876B215A 15/02/24 16:21:05 RDSILVA

BALANCETE DE VERIFICAÇÃO

Ano: 2023
Período: Dezembro

Órgão 05 - TJ5

Unidade Contábil 00500 TRIBUNAL DE JUSTICA

Unidade 0501 - TRIBUNAL DE JUSTIÇA

Sup. N° da Conta

Fin.	PCASP	NC	Sub-conta	Tp.	Descrição	Saldo do Ano Anterior	Débito até a Data	Crédito até a Data	Saldo Atual
	11381000000	5			OUTROS CRÉDITOS A RECEBER E VALORES A CURTO PRAZO - CONSOLIDAÇÃO	23.492,17	111.700.447,00	111.700.447,00	23.492,17
	11381980000	6			CRÉDTOS CURTO PRAZO	23.492,17	111.700.447,00	111.700.447,00	23.492,17
F	11381980100	7			CRÉDTOS CURTO PRAZO F	23.492,17	111.700.447,00	111.700.447,00	23.492,17
	11500000000	3			ESTOQUES	6.237.555,69	2.124.645,20	2.951.812,74	5.410.388,15
	11560000000	4			ALMOXARIFADO	6.237.555,69	2.124.645,20	2.951.812,74	5.410.388,15
	11561000000	5			ALMOXARIFADO - CONSOLIDAÇÃO	6.237.555,69	2.124.645,20	2.951.812,74	5.410.388,15
P	11561010000	6			MATERIAL DE CONSUMO	1.495.033,14	2.072.402,88	2.017.536,60	1.549.899,42
P	11561020000	6			GÊNEROS ALIMENTÍCIOS	123.373,71	2.949,56	50.162,25	76.161,02
P	11561030000	6			MATERIAIS DE CONSTRUÇÃO	4.510.042,53	,00	829.874,68	3.680.167,85
P	11561050000	6			MEDICAMENTOS E MATERIAIS HOSPITALARES	102.005,71	47.531,56	45.377,41	104.159,86
P	11561170000	6			MATERIAL DE PROCESSAMENTO DE DADOS	7.100,60	1.761,20	8.861,80	,00
	12000000000	2			ATIVO NÃO CIRCULANTE	2.023.238.510,31	149.402.123,28	130.475.380,71	2.042.165.252,88
	12100000000	3			ATIVO REALIZÁVEL A LONGO PRAZO	75.321.955,99	15.859.377,78	9.469.690,62	81.711.643,15
	12130000000	4			INVESTIMENTOS E APLICAÇÕES TEMPORÁRIAS A LONGO PRAZO	75.321.955,99	15.859.377,78	9.469.690,62	81.711.643,15
	12131000000	5			INVESTIMENTOS E APLICAÇÕES TEMPORÁRIAS A LONGO PRAZO - CONSOLIDAÇÃO	75.321.955,99	15.859.377,78	9.469.690,62	81.711.643,15
	12131010000	6			TÍTULOS E VALORES MOBILIÁRIOS	75.321.955,99	15.859.377,78	9.469.690,62	81.711.643,15
P	12131019900	7			OUTROS TÍTULOS E VALORES MOBILIÁRIOS	75.321.955,99	15.859.377,78	9.469.690,62	81.711.643,15
	12300000000	3			IMOBILIZADO	1.947.916.554,32	124.019.152,28	115.754.790,05	1.956.180.916,55
	12310000000	4			BENS MOVEIS	282.409.070,18	45.938.075,59	25.191.748,25	303.155.397,52
	12311000000	5			BENS MOVEIS- CONSOLIDAÇÃO	282.409.070,18	45.938.075,59	25.191.748,25	303.155.397,52
	12311010000	6			MÁQUINAS, APARELHOS, EQUIPAMENTOS E FERRAMENTAS	37.043.301,82	21.076.329,68	3.141.990,76	54.977.640,74
P	12311010100	7			APARELHOS DE MEDIÇÃO E ORIENTAÇÃO	110.182,76	92.689,31	2.141,58	200.730,49
P	12311010200	7			APARELHOS E EQUIPAMENTOS DE COMUNICAÇÃO	13.867.786,40	1.989.262,03	487.225,23	15.369.823,20
P	12311010300	7			APARELHOS, EQUIPAMENTOS E UTENSÍLIOS MÉDICOS,	959.209,26	4.716,05	734.098,57	229.826,74

R5876B215A 15/02/24 16:21:05 RDSILVA

BALANCETE DE VERIFICAÇÃO

Ano: 2023
Período: Dezembro

Órgão 05 - TJ5
Unidade Contábil 00500 TRIBUNAL DE JUSTICA
Unidade 0501 - TRIBUNAL DE JUSTIÇA

Sup. N° da Conta

Fin.	PCASP	NC	Sub-conta	Tp.	Descrição	Saldo do Ano Anterior	Débito até a Data	Crédito até a Data	Saldo Atual
					ODONTOLÓGICOS, LABORATORIAIS E HOSPITALARES				
P	12311010400	7			APARELHOS E EQUIPAMENTOS PARA ESPORTES E DIVERSÕES	759,00	,00	,00	759,00
P	12311010500	7			EQUIPAMENTO DE PROTEÇÃO, SEGURANÇA E SOCORRO	2.828.683,47	1.899.204,36	115.531,36	4.612.356,47
P	12311010700	7			MÁQUINAS E EQUIPAMENTOS ENERGÉTICOS	5.946.300,06	1.061.483,56	61.206,62	6.946.577,00
P	12311010800	7			MÁQUINAS E EQUIPAMENTOS GRÁFICOS	405.229,99	17,70	21.373,67	383.874,02
P	12311010900	7			MÁQUINAS, FERRAMENTAS E UTENSÍLIOS DE OFICINA	244.809,49	,00	5.148,79	239.660,70
P	12311011200	7			EQUIPAMENTOS, PEÇAS E ACESSÓRIOS PARA AUTOMÓVEIS	13.614,66	,00	,00	13.614,66
P	12311011900	7			MÁQUINAS, EQUIPAMENTOS E UTENSÍLIOS AGROPECUÁRIOS	9.180,00	,00	,00	9.180,00
P	12311012100	7			EQUIPAMENTOS HIDRÁULICOS E ELÉTRICOS	456.366,68	30.371,75	7.725,79	479.012,64
P	12311019900	7			OUTRAS MÁQUINAS, APARELHOS, EQUIPAMENTOS E FERRAMENTAS	12.201.180,05	15.998.584,92	1.707.539,15	26.492.225,82
	12311020000	6			BENS DE INFORMÁTICA	143.171.622,75	12.156.011,20	13.455.897,74	141.871.736,21
P	12311020100	7			EQUIPAMENTOS DE PROCESSAMENTO DE DADOS	138.898.929,57	12.156.011,20	9.183.204,56	141.871.736,21
P	12311020300	7			SISTEMAS APLICATIVOS - SOFTWARES	4.272.693,18	,00	4.272.693,18	,00
	12311030000	6			MÓVEIS E UTENSÍLIOS	74.323.745,75	4.576.669,31	1.875.607,87	77.024.807,19
P	12311030100	7			APARELHOS E UTENSÍLIOS DOMÉSTICOS	3.967.035,20	237.641,64	280.797,32	3.923.879,52
P	12311030200	7			MÁQUINAS E UTENSÍLIOS DE ESCRITÓRIO	751.167,07	37.924,30	119.479,51	669.611,86
P	12311030300	7			MOBILIÁRIO EM GERAL	69.605.543,48	4.301.103,37	1.475.331,04	72.431.315,81
	12311040000	6			MATERIAIS CULTURAIS, EDUCACIONAIS E DE COMUNICAÇÃO	16.057.136,97	1.522.217,05	701.282,17	16.878.071,85
P	12311040200	7			COLEÇÕES E MATERIAIS BIBLIOGRÁFICOS	1.036.872,86	330.684,30	,00	1.367.557,16
P	12311040400	7			INSTRUMENTOS MUSICAIS E ARTÍSTICOS	253,35	,00	,00	253,35
P	12311040500	7			EQUIPAMENTOS PARA ÁUDIO, VÍDEO E FOTO	14.979.049,29	1.187.232,75	699.132,17	15.467.149,87
P	12311040600	7			OBRA DE ARTE E PEÇAS PARA EXPOSIÇÃO	40.961,47	4.300,00	2.150,00	43.111,47
	12311050000	6			VEÍCULOS	5.839.934,47	,00	33.614,00	5.806.320,47
P	12311050100	7			VEÍCULOS EM GERAL	283.637,48	,00	,00	283.637,48
P	12311050300	7			VEÍCULOS DE TRACÇÃO MECÂNICA	5.556.296,99	,00	33.614,00	5.522.682,99
P	12311060000	6			PEÇAS E CONJUNTOS DE REPOSIÇÃO	,00	6.601.555,61	4.734,55	6.596.821,06

R5876B215A 15/02/24 16:21:05 RDSILVA

BALANCETE DE VERIFICAÇÃO

Ano: 2023
Período: Dezembro

Órgão 05 - TJ5
Unidade Contábil 00500 TRIBUNAL DE JUSTICA
Unidade 0501 - TRIBUNAL DE JUSTIÇA

Sup. N° da Conta

Fin.	PCASP	NC	Sub-conta	Tp.	Descrição	Saldo do Ano Anterior	Débito até a Data	Crédito até a Data	Saldo Atual
P	12311110000	6			BENS MÓVEIS - ATIVOS DE CONCESSÃO	5.973.328,42	5.292,74	5.978.621,16	,00
	12320000000	4			BENS IMÓVEIS	2.154.816.675,27	63.248.991,59	49.431.746,98	2.168.633.919,88
	12321000000	5			BENS IMOVEIS- CONSOLIDAÇÃO	2.154.816.675,27	63.248.991,59	49.431.746,98	2.168.633.919,88
	12321010000	6			BENS DE USO ESPECIAL	2.154.648.940,27	63.248.991,59	49.324.011,98	2.168.573.919,88
P	12321010300	7			EDIFÍCIOS	1.394.421.361,90	57.462.210,33	42.143.697,65	1.409.739.874,58
P	12321010400	7			TERRENOS/GLEBAS	760.227.578,37	5.786.781,26	7.180.314,33	758.834.045,30
	12321060000	6			BENS IMÓVEIS EM ANDAMENTO	167.735,00	,00	107.735,00	60.000,00
P	12321060500	7			ESTUDOS E PROJETOS	167.735,00	,00	107.735,00	60.000,00
	12380000000	4			(-) DEPRECIÇÃO, EXAUSTÃO E AMORTIZAÇÃO ACUMULADAS	C 489.309.191,13	14.832.085,10	41.131.294,82	515.608.400,85 C
	12381000000	5			(-) DEPRECIÇÃO, EXAUSTÃO E AMORTIZAÇÃO ACUMULADAS - CONSOLIDAÇÃO	C 489.309.191,13	14.832.085,10	41.131.294,82	515.608.400,85 C
	12381010000	6			(-) DEPRECIÇÃO ACUMULADA - BENS MÓVEIS	C 176.881.238,15	12.215.676,39	28.371.508,02	193.037.069,78 C
P	12381010100	7			(-) DEPRECIÇÃO ACUMULADA DE MÁQUINAS, APARELHOS, EQUIPAMENTOS E FERRAMENTAS	C 27.938.276,04	2.017.153,28	11.719.945,06	37.641.067,82 C
P	12381010200	7			(-) DEPRECIÇÃO ACUMULADA DE BENS DE INFORMÁTICA	C 98.334.431,74	8.130.891,71	10.586.325,47	100.789.865,50 C
P	12381010300	7			(-) DEPRECIÇÃO ACUMULADA DE MÓVEIS E UTENSÍLIOS	C 47.910.353,47	2.054.080,81	5.590.555,30	51.446.827,96 C
P	12381010400	7			(-) DEPRECIÇÃO ACUMULADA DE MATERIAIS CULTURAIS, EDUCACIONAIS E DE COMUNICAÇÃO	C 988.988,48	,00	13.211,81	1.002.200,29 C
P	12381010500	7			(-) DEPRECIÇÃO ACUMULADA DE VEÍCULOS	C 1.709.188,42	13.550,59	461.470,38	2.157.108,21 C
	12381020000	6			(-) DEPRECIÇÃO ACUMULADA - BENS IMÓVEIS	C 312.427.952,98	2.616.408,71	12.759.786,80	322.571.331,07 C
P	12381029900	7			(-) DEPRECIÇÃO ACUMULADA DE DEMAIS BENS IMÓVEIS	C 312.427.952,98	2.616.408,71	12.759.786,80	322.571.331,07 C
	12400000000	3			INTANGÍVEL	,00	9.523.593,22	5.250.900,04	4.272.693,18
	12410000000	4			SOFTWARES	,00	6.898.143,20	2.625.450,02	4.272.693,18
	12411000000	5			SOFTWARES- CONSOLIDAÇÃO	,00	6.898.143,20	2.625.450,02	4.272.693,18
P	12411010000	6			SOFTWARES	,00	6.898.143,20	2.625.450,02	4.272.693,18
	12490000000	4			(-) REDUÇÃO AO VALOR RECUPERÁVEL DE INTANGÍVEL	,00	2.625.450,02	2.625.450,02	,00
	12491000000	5			(-) REDUÇÃO AO VALOR RECUPERÁVEL DE INTANGÍVEL -	,00	2.625.450,02	2.625.450,02	,00

R5876B215A 15/02/24 16:21:05 RDSILVA

BALANCETE DE VERIFICAÇÃO

Ano: 2023
Período: Dezembro

Órgão 05 - TJ5
Unidade Contábil 00500 TRIBUNAL DE JUSTICA
Unidade 0501 - TRIBUNAL DE JUSTIÇA

Sup. N° da Conta

Fin.	PCASP	NC	Sub-conta	Tp.	Descrição	Saldo do Ano Anterior	Débito até a Data	Crédito até a Data	Saldo Atual
					CONSOLIDAÇÃO				
P	12491010000	6			(-) REDUÇÃO AO VALOR RECUPERÁVEL DE INTANGÍVEL - SOFTWARES	,00	2.625.450,02	2.625.450,02	,00
	20000000000	1			PASSIVO E PATRIMÔNIO LIQUIDO	C 3.346.536.516,90	15.075.298.358,85	15.046.561.739,81	3.317.799.897,86 C
	21000000000	2			PASSIVO CIRCULANTE	C 995.779.522,61	10.607.919.544,97	10.589.067.166,83	976.927.144,47 C
	21100000000	3			OBRIGAÇÕES TRABALHISTAS, PREVIDENCIÁRIAS E ASSISTENCIAIS A PAGAR A CURTO PRAZO	C 15.741.095,67	6.031.659.808,11	6.015.918.712,44	,00
	21110000000	4			PESSOAL A PAGAR	,00	5.183.644.956,24	5.183.644.956,24	,00
	21111000000	5			PESSOAL A PAGAR - CONSOLIDAÇÃO	,00	5.183.644.956,24	5.183.644.956,24	,00
	21111010000	6			PESSOAL A PAGAR	,00	5.183.644.956,24	5.183.644.956,24	,00
X	21111010100	7			SALÁRIOS, REMUNERAÇÕES E BENEFÍCIOS	,00	4.533.756.644,16	4.533.756.644,16	,00
F	21111010101	8			FINANCEIRO -SALÁRIOS, REMUNERAÇÕES E BENEFÍCIOS	,00	4.533.756.644,16	4.533.756.644,16	,00
X	21111010200	7			DÉCIMO TERCEIRO SALÁRIO	,00	592.772.886,80	592.772.886,80	,00
F	21111010201	8			DÉCIMO TERCEIRO SALÁRIO	,00	592.772.886,80	592.772.886,80	,00
X	21111010300	7			FÉRIAS	,00	57.115.425,28	57.115.425,28	,00
F	21111010301	8			FÉRIAS	,00	57.115.425,28	57.115.425,28	,00
	21120000000	4			BENEFÍCIOS PREVIDENCIÁRIOS A PAGAR	,00	28.063.768,96	28.063.768,96	,00
	21121000000	5			BENEFÍCIOS PREVIDENCIÁRIOS A PAGAR- CONSOLIDAÇÃO	,00	15.770.482,62	15.770.482,62	,00
X	21121010000	6			BENEFICIOS PREVIDENCIARIOS A PAGAR	,00	15.770.482,62	15.770.482,62	,00
F	21121010100	7			FINANCEIRO - BENEFICIOS PREVIDENCIARIOS A PAGAR	,00	15.770.482,62	15.770.482,62	,00
	21122000000	5			BENEFÍCIOS PREVIDENCIÁRIOS A PAGAR- INTRA OFSS	,00	12.293.286,34	12.293.286,34	,00
F	21122990000	6			FINANCEIRO - OUTROS BENEFÍCIOS PREVIDENCIÁRIOS A PAGAR	,00	12.293.286,34	12.293.286,34	,00
	21140000000	4			ENCARGOS SOCIAIS A PAGAR	C 15.741.095,67	819.951.082,91	804.209.987,24	,00
	21142000000	5			ENCARGOS SOCIAIS A PAGAR-INTRA OFSS	C 12.674.411,23	679.006.901,55	666.332.490,32	,00
X	21142010000	6			CONTRIBUIÇÃO A REGIME PRÓPRIO DE PREVIDÊNCIA (RPPS)	C 12.674.411,23	679.006.901,55	666.332.490,32	,00

BALANCETE DE VERIFICAÇÃO

Ano: 2023
Período: Dezembro

Órgão 05 - TJ5

Unidade Contábil 00500 TRIBUNAL DE JUSTICA

Unidade 0501 - TRIBUNAL DE JUSTIÇA

Sup. N° da Conta

Fin.	PCASP	NC	Sub-conta	Tp.	Descrição	Saldo do Ano Anterior	Débito até a Data	Crédito até a Data	Saldo Atual
F	21142010100	7			FINANCEIRO - CONTRIB A REGIME PRÓPRIO PREVIDÊNCIA (RPPS)	C 12.674.411,23	679.006.901,55	666.332.490,32	,00
	21143000000	5			ENCARGOS SOCIAIS A PAGAR-INTER OFSS - UNIÃO	C 3.066.684,44	140.944.181,36	137.877.496,92	,00
	21143010000	6			CONTRIBUIÇÕES AO RGPS A PAGAR	C 3.066.684,44	140.944.181,36	137.877.496,92	,00
X	21143010100	7			CONTRIBUIÇÕES AO RGPS SOBRE SALÁRIOS E REMUNERAÇÕES	C 3.066.684,44	140.944.181,36	137.877.496,92	,00
F	21143010101	8			CONTRIBUIÇÕES AO RGPS SOBRE SALÁRIOS E REMUNERAÇÕES	C 3.066.684,44	140.944.181,36	137.877.496,92	,00
	21300000000	3			FORNECEDORES E CONTAS A PAGAR A CURTO PRAZO	,00	322.527.194,28	322.527.194,28	,00
	21310000000	4			FORNECEDORES E CONTAS A PAGAR NACIONAIS A CURTO PRAZO	,00	322.527.194,28	322.527.194,28	,00
	21311000000	5			FORNECEDORES E CONTAS A PAGAR NACIONAIS A CURTO PRAZO - CONSOLIDAÇÃO	,00	322.527.194,28	322.527.194,28	,00
	21311010000	6			FORNECEDORES NACIONAIS	,00	7.060.812,01	7.060.812,01	,00
X	21311010100	7			FORNECEDORES NÃO PARCELADOS A PAGAR	,00	7.060.812,01	7.060.812,01	,00
F	21311010101	8			FORNECEDORES NÃO FINANCIADOS A PAGAR	,00	7.060.812,01	7.060.812,01	,00
	21311030000	6			CONTAS A PAGAR CREDORES NACIONAIS	,00	315.466.382,27	315.466.382,27	,00
X	21311030100	7			CONTAS NÃO PARCELADAS A PAGAR	,00	315.466.382,27	315.466.382,27	,00
F	21311030101	8			CONTAS NÃO FINANCIADAS A PAGAR	,00	315.466.382,27	315.466.382,27	,00
	21400000000	3			OBRIGAÇÕES FISCAIS A CURTO PRAZO	C 1.306,83	17.393,85	16.087,02	,00
	21410000000	4			OBRIGAÇÕES FISCAIS A CURTO PRAZO COM A UNIÃO	C 1.306,83	17.393,85	16.087,02	,00
	21413000000	5			OBRIGAÇÕES FISCAIS A CURTO PRAZO COM A UNIÃO - INTER OFSS - UNIÃO	C 1.306,83	17.393,85	16.087,02	,00
X	21413990000	6			OUTROS TRIBUTOS E CONTRIBUIÇÕES FEDERAIS A RECOLHER	C 1.306,83	17.393,85	16.087,02	,00
F	21413990100	7			FINANCEIRO - OUTROS TRIBUT E CONTRIB FEDERAIS A RECOLHER	C 1.306,83	17.393,85	16.087,02	,00

BALANCETE DE VERIFICAÇÃO

Ano: 2023
Período: Dezembro

Órgão 05 - TJ5

Unidade Contábil 00500 TRIBUNAL DE JUSTICA

Unidade 0501 - TRIBUNAL DE JUSTIÇA

Sup. N° da Conta

Fin.	PCASP	NC	Sub-conta	Tp.	Descrição	Saldo do Ano Anterior	Débito até a Data	Crédito até a Data	Saldo Atual
	21700000000	3			PROVISÕES A CURTO PRAZO	C 68.073.618,07	,00	,00	68.073.618,07 C
	21710000000	4			PROVISÃO PARA RISCOS TRABALHISTAS A CURTO PRAZO	C 68.073.618,07	,00	,00	68.073.618,07 C
	21711000000	5			PROVISÃO PARA RISCOS TRABALHISTAS A CURTO PRAZO - CONSOLIDAÇÃO	C 68.073.618,07	,00	,00	68.073.618,07 C
P	21711010000	6			PROVISÃO PARA INDENIZAÇÕES TRABALHISTAS	C 68.073.618,07	,00	,00	68.073.618,07 C
	21800000000	3			ADIANTAMENTO DE CLIENTES E DEMAIS OBRIGAÇÕES A CURTO PRAZO	C 911.963.502,04	4.253.715.148,73	4.250.605.173,09	908.853.526,40 C
	21880000000	4			VALORES RESTITUÍVEIS	C 911.963.502,04	4.240.387.524,30	4.237.277.548,66	908.853.526,40 C
	21881000000	5			VALORES RESTITUÍVEIS - CONSOLIDAÇÃO	C 911.963.502,04	4.240.387.524,30	4.237.277.548,66	908.853.526,40 C
	21881010000	6			CONSIGNAÇÕES	C 5.754.244,94	892.265.532,23	891.072.052,14	4.560.764,85 C
F	21881010100	7			RPPS - RETENÇÕES SOBRE VENCIMENTOS E VANTAGENS	C 665,57	214.906.117,31	214.905.451,74	,00
F	21881010200	7			CONTRIBUIÇÃO AO RGPS	C 1.526.879,75	23.628.692,83	22.101.813,08	,00
F	21881010400	7			IMPOSTO SOBRE A RENDA RETIDO NA FONTE - IRRF	,00	351.726.020,93	351.726.020,93	,00
F	21881010800	7			ISS	,00	32.932,06	32.932,06	,00
F	21881011000	7			PENSAO ALIMENTICIA	,00	9.019.130,38	9.019.130,38	,00
F	21881011100	7			PLANOS DE PREVIDENCIA E ASSISTENCIA MEDICA	,00	1.345.990,80	1.345.990,80	,00
F	21881011200	7			ASSISTENCIA A SAUDE - ADMINISTRAÇÃO PROPRIA	,00	100.875.265,19	100.875.265,19	,00
F	21881011300	7			RETENÇÕES - ENTIDADES REPRESENTATIVAS DE CLASSES	,00	17.931.849,20	17.931.849,20	,00
F	21881011400	7			RETENÇÕES - PLANOS DE SEGUROS	,00	2.710.347,95	2.710.347,95	,00
F	21881011500	7			RETENÇÕES - EMPRÉSTIMOS E FINANCIAMENTOS	C 4.226.699,62	169.616.468,50	169.950.533,73	4.560.764,85 C
F	21881019900	7			OUTROS CONSIGNATARIOS	,00	472.717,08	472.717,08	,00
	21881040000	6			DEPÓSITOS NÃO JUDICIAIS	C 762.588.765,66	2.296.014.522,08	2.241.256.984,26	707.831.227,84 C
F	21881040100	7			DEPÓSITOS E CAUÇÕES	C 152.398,94	181.781,41	181.774,71	152.392,24 C
F	21881049900	7			OUTROS DEPOSITOS	C 762.436.366,72	2.295.832.740,67	2.241.075.209,55	707.678.835,60 C
F	21881990000	6			OUTROS VALORES RESTITUÍVEIS	C 143.620.491,44	1.052.107.469,99	1.104.948.512,26	196.461.533,71 C
F	21881990100	7			VALORES RESTITUÍVEIS DE DEPÓSITOS	C 143.620.491,44	1.052.107.469,99	1.104.948.512,26	196.461.533,71 C
	21890000000	4			OUTRAS OBRIGAÇÕES A CURTO PRAZO	,00	13.327.624,43	13.327.624,43	,00

R5876B215A 15/02/24 16:21:05 RDSILVA

BALANCETE DE VERIFICAÇÃO

Ano: 2023
Período: Dezembro

Órgão 05 - TJ5

Unidade Contábil 00500 TRIBUNAL DE JUSTICA

Unidade 0501 - TRIBUNAL DE JUSTIÇA

Sup. N° da Conta

Fin.	PCASP	NC	Sub-conta	Tp.	Descrição	Saldo do Ano Anterior	Débito até a Data	Crédito até a Data	Saldo Atual
	21891000000	5			OUTRAS OBRIGAÇÕES A CURTO PRAZO - CONSOLIDAÇÃO	,00	13.327.624,43	13.327.624,43	,00
	21891010000	6			INDENIZAÇÕES E RESTITUIÇÕES	,00	682.570,48	682.570,48	,00
X	21891010200	7			INDENIZAÇÕES E RESTITUIÇÕES DIVERSAS DO EXERCÍCIO	,00	682.570,48	682.570,48	,00
F	21891010201	8			INDENIZAÇÕES E RESTITUIÇÕES DIVERSAS DO EXERCÍCIO	,00	682.570,48	682.570,48	,00
X	21891020000	6			DIARIAS A PAGAR	,00	10.194.913,61	10.194.913,61	,00
F	21891020100	7			FINANCEIRO - DIARIAS A PAGAR	,00	10.194.913,61	10.194.913,61	,00
X	21891030000	6			SUPRIMENTOS DE FUNDOS A PAGAR	,00	2.450.140,34	2.450.140,34	,00
F	21891030100	7			FINANCEIRO - SUPRIMENTOS DE FUNDOS A PAGAR	,00	2.450.140,34	2.450.140,34	,00
	22000000000	2			PASSIVO NAO-CIRCULANTE	C 360.487.963,75	9.469.690,62	15.859.377,78	366.877.650,91 C
	22700000000	3			PROVISÕES A LONGO PRAZO	C 285.166.007,76	,00	,00	285.166.007,76 C
	22710000000	4			PROVISÃO PARA RISCOS TRABALHISTAS A LONGO PRAZO	C 285.166.007,76	,00	,00	285.166.007,76 C
	22711000000	5			PROVISÃO PARA RISCOS TRABALHISTAS A LONGO PRAZO - CONSOLIDAÇÃO	C 285.166.007,76	,00	,00	285.166.007,76 C
P	22711010000	6			PROVISÃO PARA INDENIZAÇÕES TRABALHISTAS	C 285.166.007,76	,00	,00	285.166.007,76 C
	22800000000	3			DEMAIS OBRIGAÇÕES A LONGO PRAZO	C 75.321.955,99	9.469.690,62	15.859.377,78	81.711.643,15 C
	22890000000	4			OUTRAS OBRIGAÇÕES A LONGO PRAZO	C 75.321.955,99	9.469.690,62	15.859.377,78	81.711.643,15 C
X	22891000000	5			OUTRAS OBRIGAÇÕES A LONGO PRAZO- CONSOLIDAÇÃO	C 75.321.955,99	9.469.690,62	15.859.377,78	81.711.643,15 C
P	22891020000	6			PERMANENTE - OUTRAS OBRIG LONGO PRAZO	C 75.321.955,99	9.469.690,62	15.859.377,78	81.711.643,15 C
	23000000000	2			PATRIMÔNIO LIQUIDO	C 1.990.269.030,54	4.457.909.123,26	4.441.635.195,20	1.973.995.102,48 C
	23700000000	3			RESULTADOS ACUMULADOS	C 1.990.269.030,54	4.457.909.123,26	4.441.635.195,20	1.973.995.102,48 C
	23710000000	4			SUPERÁVITS OU DÉFICITS ACUMULADOS	C 1.990.269.030,54	4.457.909.123,26	4.441.635.195,20	1.973.995.102,48 C
	23711000000	5			SUPERÁVITS OU DÉFICITS ACUMULADOS - CONSOLIDAÇÃO	14.545.908.487,40	2.205.637.852,53	2.189.363.924,47	14.562.182.415,46
	23711010000	6			SUPERÁVITS OU DÉFICITS DO EXERCÍCIO	2.169.277.085,54	,00	2.169.277.085,54	,00
	23711020000	6			SUPERAVITS OU DEFICITS DE EXERCÍCIOS ANTERIORES	12.372.479.268,29	2.173.429.219,11	,00	14.545.908.487,40
	23711030000	6			AJUSTES DE EXERCÍCIOS ANTERIORES	4.152.133,57	32.208.633,42	20.086.838,93	16.273.928,06
	23711030100	7			FINANCEIRO - AJUSTES DE EXERCÍCIOS ANTERIORES	,00	736.048,94	736.048,94	,00
	23711030200	7			PERMANENTE - AJUSTES DE EXERCÍCIOS ANTERIORES	4.152.133,57	31.472.584,48	19.350.789,99	16.273.928,06

R5876B215A 15/02/24 16:21:05 RDSILVA

BALANCETE DE VERIFICAÇÃO

Ano: 2023
Período: Dezembro

Órgão 05 - TJ5
Unidade Contábil 00500 TRIBUNAL DE JUSTICA
Unidade 0501 - TRIBUNAL DE JUSTIÇA

Sup. N° da Conta

Fin.	PCASP	NC	Sub-conta	Tp.	Descrição	Saldo do Ano Anterior	Débito até a Data	Crédito até a Data	Saldo Atual	
	23712000000	5			SUPERÁVITS OU DÉFICITS ACUMULADOS - INTRA OFSS	C 16.520.790.483,73	2.209.356.557,37	2.209.356.557,37	16.520.790.483,73	C
	23712010000	6			SUPERÁVITS OU DÉFICITS DO EXERCÍCIO	C 2.209.356.557,37	2.209.356.557,37	,00	,00	
	23712020000	6			SUPERAVITS OU DEFICITS DE EXERCÍCIOS ANTERIORES	C 14.312.514.793,64	,00	2.208.275.690,09	16.520.790.483,73	C
	23712030000	6			AJUSTES DE EXERCÍCIOS ANTERIORES	1.080.867,28	,00	1.080.867,28	,00	
	23712030200	7			PERMANENTE - AJUSTES DE EXERCÍCIOS ANTERIORES	1.080.867,28	,00	1.080.867,28	,00	
	23713000000	5			SUPERÁVITS OU DÉFICITS ACUMULADOS - INTER OFSS - UNIÃO	179.363.866,70	34.851.403,41	34.851.403,41	179.363.866,70	
	23713010000	6			SUPERÁVITS OU DÉFICITS DO EXERCÍCIO	34.851.403,41	,00	34.851.403,41	,00	
	23713020000	6			SUPERAVITS OU DEFICITS DE EXERCÍCIOS ANTERIORES	144.512.463,29	34.851.403,41	,00	179.363.866,70	
	23714000000	5			SUPERÁVITS OU DÉFICITS ACUMULADOS - INTER OFSS - ESTADO	4.301.788,15	11,78	11,78	4.301.788,15	
	23714010000	6			SUPERÁVITS OU DÉFICITS DO EXERCÍCIO	11,78	,00	11,78	,00	
	23714020000	6			SUPERAVITS OU DEFICITS DE EXERCÍCIOS ANTERIORES	4.301.776,37	11,78	,00	4.301.788,15	
	23715000000	5			SUPERÁVITS OU DÉFICITS ACUMULADOS - INTER OFSS - MUNICÍPIO	C 199.052.689,06	8.063.298,17	8.063.298,17	199.052.689,06	C
	23715010000	6			SUPERÁVITS OU DÉFICITS DO EXERCÍCIO	8.063.298,17	,00	8.063.298,17	,00	
	23715020000	6			SUPERAVITS OU DEFICITS DE EXERCÍCIOS ANTERIORES	C 207.115.987,23	8.063.298,17	,00	199.052.689,06	C
	30000000000	1			VARIAÇÃO PATRIMONIAL DIMINUTIVA	,00	3.443.574.203,91	214.784.901,81	3.228.789.302,10	
	31000000000	2			PESSOAL E ENCARGOS	,00	2.958.255.768,97	192.831.548,73	2.765.424.220,24	
	31100000000	3			REMUNERAÇÃO A PESSOAL	,00	1.760.010.864,74	111.877.414,32	1.648.133.450,42	
	31110000000	4			REMUNERAÇÃO A PESSOAL ATIVO CIVIL - ABRANGIDOS PELO RPPS	,00	1.533.002.399,25	96.878.221,90	1.436.124.177,35	
	31111000000	5			REMUNERAÇÃO A PESSOAL ATIVO CIVIL - ABRANGIDOS PELO RPPS - CONSOLIDAÇÃO	,00	1.533.002.399,25	96.878.221,90	1.436.124.177,35	
	31111010000	6			VENCIMENTOS E VANTAGENS FIXAS - PESSOAL CIVIL - RPPS	,00	1.528.959.223,02	96.707.579,28	1.432.251.643,74	
	31111010100	7			VENCIMENTOS E SALÁRIOS	,00	635.857.368,16	,00	635.857.368,16	

R5876B215A 15/02/24 16:21:05 RDSILVA

BALANCETE DE VERIFICAÇÃO

Ano: 2023
Período: Dezembro

Órgão 05 - TJ5
Unidade Contábil 00500 TRIBUNAL DE JUSTICA
Unidade 0501 - TRIBUNAL DE JUSTIÇA

Sup. N° da Conta

Fin.	PCASP	NC	Sub-conta	Tp.	Descrição	Saldo do Ano Anterior	Débito até a Data	Crédito até a Data	Saldo Atual
	31111010400	7			ABONO DE PERMANÊNCIA	,00	20.107.065,44	,00	20.107.065,44
	31111010500	7			ADICIONAL DE PERICULOSIDADE	,00	230.157,44	,00	230.157,44
	31111010600	7			ADICIONAL DE INSALUBRIDADE	,00	151.869,72	,00	151.869,72
	31111011600	7			GRATIFICAÇÃO POR EXERCÍCIO DE FUNÇÕES	,00	31.722.878,57	,00	31.722.878,57
	31111011800	7			GRATIFICAÇÃO DE TEMPO DE SERVIÇO	,00	99.079.973,53	,00	99.079.973,53
	31111011900	7			GRATIFICAÇÕES ESPECIAIS	,00	40.771.687,61	,00	40.771.687,61
	31111012100	7			FÉRIAS VENCIDAS E PROPORCIONAIS	,00	432,16	,00	432,16
	31111012200	7			13. SALÁRIO	,00	208.759.524,89	96.707.579,28	112.051.945,61
	31111012400	7			FÉRIAS - ABONO CONSTITUCIONAL	,00	24.594.840,18	,00	24.594.840,18
	31111013100	7			SUBSÍDIOS	,00	391.583.452,85	,00	391.583.452,85
	31111013200	7			GRATIFICAÇÃO POR EXERCÍCIO DE CARGO EM COMISSÃO	,00	802.850,92	,00	802.850,92
	31111019900	7			OUTROS VENCIMENTOS E VANTAGENS FIXAS - PESSOAL CIVIL RPPS	,00	75.297.121,55	,00	75.297.121,55
	31111020000	6			OUTRAS DESPESAS VARIÁVEIS - PESSOAL CIVIL - RPPS	,00	4.043.176,23	170.642,62	3.872.533,61
	31111020300	7			SERVIÇOS EXTRAORDINÁRIOS	,00	3.514.784,51	,00	3.514.784,51
	31111021100	7			INDENIZAÇÕES E RESTITUIÇÕES TRABALHISTAS	,00	170.642,62	170.642,62	,00
	31111029900	7			OUTROS VENCIMENTOS E VANTAGENS VARIÁVEIS - PESSOAL CIVIL RPPS	,00	357.749,10	,00	357.749,10
	31120000000	4			REMUNERAÇÃO A PESSOAL ATIVO CIVIL - ABRANGIDOS PELO RGPS	,00	227.008.465,49	14.999.192,42	212.009.273,07
	31121000000	5			REMUNERAÇÃO A PESSOAL ATIVO CIVIL - ABRANGIDOS PELO RGPS - CONSOLIDAÇÃO	,00	227.008.465,49	14.999.192,42	212.009.273,07
	31121010000	6			VENCIMENTOS E VANTAGENS FIXAS - PESSOAL CIVIL - RGPS	,00	224.873.639,29	14.617.344,76	210.256.294,53
	31121010100	7			VENCIMENTOS E SALARIOS	,00	17.954.683,41	,00	17.954.683,41
	31121011900	7			GRATIFICAÇÕES ESPECIAIS	,00	171.731.821,27	,00	171.731.821,27
	31121012200	7			13. SALARIO	,00	31.250.773,49	14.617.344,76	16.633.428,73

R5876B215A 15/02/24 16:21:05 RDSILVA

BALANCETE DE VERIFICAÇÃO

Ano: 2023
Período: Dezembro

Órgão 05 - TJ5

Unidade Contábil 00500 TRIBUNAL DE JUSTICA

Unidade 0501 - TRIBUNAL DE JUSTIÇA

Sup. N° da Conta

Fin.	PCASP	NC	Sub-conta	Tp.	Descrição	Saldo do Ano Anterior	Débito até a Data	Crédito até a Data	Saldo Atual
	31121012400	7			FERIAS - ABONO CONSTITUCIONAL	,00	3.936.361,12	,00	3.936.361,12
	31121020000	6			OUTRAS VPD VARIÁVEIS - PESSOAL CIVIL - RGPS	,00	262.672,61	262.672,61	,00
	31121029900	7			OUTRAS DESPESAS VARIÁVEIS - PESSOAL CIVIL	,00	262.672,61	262.672,61	,00
	31121040000	6			CONTRATAÇÃO POR TEMPO DETERMINADO	,00	1.872.153,59	119.175,05	1.752.978,54
	31121040100	7			SALARIO CONTRATO TEMPORARIO - LEI 8.745/93	,00	1.585.987,85	,00	1.585.987,85
	31121041300	7			13º SALARIO CONTRATO TEMPORARIO	,00	260.086,56	119.175,05	140.911,51
	31121041400	7			FERIAS - ABONO CONSTITUCIONAL	,00	26.079,18	,00	26.079,18
	31200000000	3			ENCARGOS PATRONAIS	,00	404.766.897,02	64.912.872,97	339.854.024,05
	31210000000	4			ENCARGOS PATRONAIS - RPPS	,00	343.861.768,52	45.262.486,75	298.599.281,77
	31212000000	5			ENCARGOS PATRONAIS - RPPS - INTRA OFSS	,00	343.861.768,52	45.262.486,75	298.599.281,77
	31212010000	6			CONTRIBUIÇÃO PATRONAL PARA O RPPS	,00	343.861.768,52	45.262.486,75	298.599.281,77
	31220000000	4			ENCARGOS PATRONAIS - RGPS	,00	60.809.224,94	19.650.386,22	41.158.838,72
	31223000000	5			ENCARGOS PATRONAIS - RGPS - INTER OFSS - UNIÃO	,00	60.809.224,94	19.650.386,22	41.158.838,72
	31223010000	6			CONTRIBUIÇÕES PREVIDENCIÁRIAS - RGPS	,00	60.809.224,94	19.650.386,22	41.158.838,72
	31250000000	4			CONTRIBUIÇÕES A ENTIDADES FECHADAS DE PREVIDÊNCIA	,00	95.903,56	,00	95.903,56
	31251000000	5			CONTRIBUIÇÕES A ENTIDADES FECHADAS DE PREVIDÊNCIA - CONSOLIDAÇÃO	,00	95.903,56	,00	95.903,56
	31251010000	6			COMPLEMENTAÇÃO DE PREVIDÊNCIA	,00	95.903,56	,00	95.903,56
	31300000000	3			BENEFÍCIOS A PESSOAL	,00	185.758.292,36	,00	185.758.292,36
	31310000000	4			BENEFÍCIOS A PESSOAL - RPPS	,00	108.202.772,04	,00	108.202.772,04
	31311000000	5			BENEFÍCIOS A PESSOAL - RPPS - CONSOLIDAÇÃO	,00	108.202.772,04	,00	108.202.772,04
	31311010000	6			AUXÍLIO ALIMENTAÇÃO	,00	88.739.242,81	,00	88.739.242,81
	31311020000	6			AUXÍLIO TRANSPORTE	,00	19.463.529,23	,00	19.463.529,23
	31320000000	4			BENEFÍCIOS A PESSOAL - RGPS	,00	77.555.520,32	,00	77.555.520,32
	31321000000	5			BENEFÍCIOS A PESSOAL - RGPS - CONSOLIDAÇÃO	,00	77.555.520,32	,00	77.555.520,32
	31321010000	6			AUXÍLIO ALIMENTAÇÃO	,00	77.476.729,32	,00	77.476.729,32
	31321020000	6			AUXÍLIO TRANSPORTE	,00	78.791,00	,00	78.791,00

R5876B215A 15/02/24 16:21:05 RDSILVA

BALANCETE DE VERIFICAÇÃO

Ano: 2023
Período: Dezembro

Órgão 05 - TJ5

Unidade Contábil 00500 TRIBUNAL DE JUSTICA

Unidade 0501 - TRIBUNAL DE JUSTIÇA

Sup. N° da Conta

Fin.	PCASP	NC	Sub-conta	Tp.	Descrição	Saldo do Ano Anterior	Débito até a Data	Crédito até a Data	Saldo Atual
	31900000000	3			OUTRAS VARIAÇÕES PATRIMONIAIS DIMINUTIVAS - PESSOAL E ENCARGOS	,00	607.719.714,85	16.041.261,44	591.678.453,41
	31910000000	4			INDENIZAÇÕES E RESTITUIÇÕES TRABALHISTAS	,00	595.896.487,72	16.041.261,44	579.855.226,28
	31911000000	5			INDENIZAÇÕES E RESTITUIÇÕES TRABALHISTAS - CONSOLIDAÇÃO	,00	595.896.487,72	16.041.261,44	579.855.226,28
	31911010000	6			RESCISÕES CONTRATUAIS - RGPS	,00	595.896.487,72	16.041.261,44	579.855.226,28
	31990000000	4			OUTRAS VPD DE PESSOAL E ENCARGOS	,00	11.823.227,13	,00	11.823.227,13
	31992000000	5			OUTRAS VPD DE PESSOAL E ENCARGOS - INTRA	,00	11.823.227,13	,00	11.823.227,13
	31992020000	6			OUTRAS VARIAÇÕES PATRIMONIAIS DIMINUTIVAS - ENCARGOS	,00	11.823.227,13	,00	11.823.227,13
	32000000000	2			BENEFÍCIOS PREVIDENCIÁRIOS E ASSISTENCIAIS	,00	35.185.577,55	186.209,60	34.999.367,95
	32100000000	3			APOSENTADORIAS E REFORMAS	,00	110.395,76	3.709,60	106.686,16
	32110000000	4			APOSENTADORIAS - RPPS	,00	106.686,16	,00	106.686,16
	32111000000	5			APOSENTADORIAS - RPPS - CONSOLIDAÇÃO	,00	106.686,16	,00	106.686,16
	32111990000	6			OUTRAS APOSENTADORIAS	,00	106.686,16	,00	106.686,16
	32111990100	7			OUTRAS APOSENTADORIAS	,00	106.686,16	,00	106.686,16
	32111990104	8			APOSENTADORIA - TRIBUNAL DE JUSTIÇA	,00	106.686,16	,00	106.686,16
	32190000000	4			OUTRAS APOSENTADORIAS	,00	3.709,60	3.709,60	,00
	32191000000	5			OUTRAS APOSENTADORIAS - CONSOLIDAÇÃO	,00	3.709,60	3.709,60	,00
	32191020000	6			13º SALÁRIO DE APOSENTADORIAS ESPECIAIS	,00	3.709,60	3.709,60	,00
	32900000000	3			OUTROS BENEFÍCIOS PREVIDENCIÁRIOS E ASSISTENCIAIS	,00	35.075.181,79	182.500,00	34.892.681,79
	32910000000	4			OUTROS BENEFÍCIOS PREVIDENCIÁRIOS E ASSISTENCIAIS - SERVIDOR CIVIL	,00	591.733,25	,00	591.733,25
	32911000000	5			OUTROS BENEFÍCIOS PREVIDENCIÁRIOS E ASSISTENCIAIS - SERVIDOR CIVIL - CONSOLIDAÇÃO	,00	591.733,25	,00	591.733,25
	32911010000	6			AUXILIO FUNERAL ATIVO CIVIL	,00	591.733,25	,00	591.733,25
	32990000000	4			OUTROS BENEFÍCIOS PREVIDENCIÁRIOS E ASSISTENCIAIS	,00	34.483.448,54	182.500,00	34.300.948,54

R5876B215A 15/02/24 16:21:05 RDSILVA

BALANCETE DE VERIFICAÇÃO

Ano: 2023
Período: Dezembro

Órgão 05 - TJ5

Unidade Contábil 00500 TRIBUNAL DE JUSTICA

Unidade 0501 - TRIBUNAL DE JUSTIÇA

Sup. N° da Conta

Fin.	PCASP	NC	Sub-conta	Tp.	Descrição	Saldo do Ano Anterior	Débito até a Data	Crédito até a Data	Saldo Atual
	32991000000	5			OUTROS BENEFÍCIOS PREVIDENCIÁRIOS E ASSISTENCIAIS - CONSOLIDAÇÃO	,00	28.336.805,37	182.500,00	28.154.305,37
	32991010000	6			OUTROS AUXÍLIOS FINANCEIROS A PESSOAS FÍSICAS	,00	21.307.999,32	,00	21.307.999,32
	32991990000	6			OUTROS BENEFÍCIOS PREVIDENCIÁRIOS E ASSISTENCIAIS	,00	7.028.806,05	182.500,00	6.846.306,05
	32992000000	5			OUTROS BENEFÍCIOS PREVIDENCIÁRIOS E ASSISTENCIAIS - INTRA OFSS	,00	6.146.643,17	,00	6.146.643,17
	32992990000	6			OUTROS BENEFICIOS PREVIDENCIARIOS E ASSISTENCIAIS	,00	6.146.643,17	,00	6.146.643,17
	33000000000	2			USO DE BENS, SERVIÇOS E CONSUMO DE CAPITAL FIXO	,00	48.014.110,71	4.730.995,48	43.283.115,23
	33100000000	3			USO DE MATERIAL DE CONSUMO	,00	3.416.726,51	704.887,19	2.711.839,32
	33110000000	4			CONSUMO DE MATERIAL	,00	3.416.726,51	704.887,19	2.711.839,32
	33111000000	5			CONSUMO DE MATERIAL - CONSOLIDAÇÃO	,00	3.416.726,51	704.887,19	2.711.839,32
	33111060000	6			GENEROS ALIMENTAÇÃO	,00	50.162,25	2.949,56	47.212,69
	33111080000	6			MATERIAL FARMACOLÓGICO	,00	45.377,41	24.333,43	21.043,98
	33111160000	6			MATERIAL DE EXPEDIENTE	,00	2.017.536,60	666.918,41	1.350.618,19
	33111170000	6			MATERIAL DE PROCESSAMENTO DE DADOS	,00	8.861,80	1.761,20	7.100,60
	33111250000	6			MATERIAL PARA MANUTENÇÃO DE BENS	,00	829.874,68	,00	829.874,68
	33111990000	6			OUTROS MATERIAIS DE CONSUMO	,00	464.913,77	8.924,59	455.989,18
	33200000000	3			SERVIÇOS	,00	10.611.763,67	2.574.002,73	8.037.760,94
	33210000000	4			DIÁRIAS	,00	5.098.294,38	122.614,14	4.975.680,24
	33211000000	5			DIÁRIAS - CONSOLIDAÇÃO	,00	5.098.294,38	122.614,14	4.975.680,24
	33211010000	6			DIARIAS PESSOAL CIVIL	,00	5.098.294,38	122.614,14	4.975.680,24
	33220000000	4			SERVIÇOS TERCEIROS - PF	,00	255.176,09	17.198,39	237.977,70
	33221000000	5			SERVIÇOS TERCEIROS - PF - CONSOLIDAÇÃO	,00	255.176,09	17.198,39	237.977,70
	33221150000	6			SERVICOS TECNICOS PROFISSIONAIS	,00	52.411,97	16.108,80	36.303,17
	33221990000	6			OUTROS SERVICOS PRESTADOS POR PESSOA FISICA	,00	202.764,12	1.089,59	201.674,53
	33230000000	4			SERVIÇOS TERCEIROS - PJ	,00	1.313.641,36	24.621,78	1.289.019,58
	33231000000	5			SERVIÇOS TERCEIROS - PJ - CONSOLIDAÇÃO	,00	1.313.641,36	24.621,78	1.289.019,58

R5876B215A 15/02/24 16:21:05 RDSILVA

BALANCETE DE VERIFICAÇÃO

Ano: 2023
Período: Dezembro

Órgão 05 - TJ5

Unidade Contábil 00500 TRIBUNAL DE JUSTICA

Unidade 0501 - TRIBUNAL DE JUSTIÇA

Sup. N° da Conta

Fin.	PCASP	NC	Sub-conta	Tp.	Descrição	Saldo do Ano Anterior	Débito até a Data	Crédito até a Data	Saldo Atual
	33231990000	6			OUTROS SERVIÇOS TERCEIROS - PJ	,00	1.313.641,36	24.621,78	1.289.019,58
	33240000000	4			CONTRATO DE TERCEIRIZAÇÃO POR SUBSTITUIÇÃO DE MÃO DE OBRA - ART. 18 § 1, LC 101/00	,00	3.944.651,84	2.409.568,42	1.535.083,42
	33241000000	5			CONTRATO DE TERCEIRIZAÇÃO POR SUBSTITUIÇÃO DE MÃO DE OBRA - ART. 18 § 1, LC 101/00 - CONSOLIDAÇÃO	,00	3.944.651,84	2.409.568,42	1.535.083,42
	33241990000	6			OUTRAS DESPESAS DE PESSOAL DECORRENTE DE CONTRATO DE TERCEIRIZAÇÃO.	,00	3.944.651,84	2.409.568,42	1.535.083,42
	33300000000	3			DEPRECIÇÃO, AMORTIZAÇÃO E EXAUSTÃO	,00	33.985.620,53	1.452.105,56	32.533.514,97
	33310000000	4			DEPRECIÇÃO	,00	33.985.620,53	1.452.105,56	32.533.514,97
	33311000000	5			DEPRECIÇÃO - CONSOLIDAÇÃO	,00	33.985.620,53	1.452.105,56	32.533.514,97
	33311010000	6			DEPRECIÇÃO DE IMOBILIZADO	,00	33.985.620,53	1.452.105,56	32.533.514,97
	33311010100	7			DEPRECIÇÃO DE BENS MÓVEIS	,00	22.379.438,61	1.452.105,56	20.927.333,05
	33311010200	7			DEPRECIÇÃO DE BENS IMÓVEIS	,00	11.606.181,92	,00	11.606.181,92
	35000000000	2			TRANSFERÊNCIAS E DELEGAÇÕES CONCEDIDAS	,00	264.561.256,53	16.904.739,72	247.656.516,81
	35100000000	3			TRANSFERÊNCIAS INTRAGOVERNAMENTAIS	,00	257.025.495,73	14.640.449,02	242.385.046,71
	35120000000	4			TRANSFERÊNCIAS CONCEDIDAS - INDEPENDENTES DE EXECUÇÃO ORÇAMENTÁRIA	,00	386.623,12	,00	386.623,12
	35122000000	5			TRANSFERÊNCIAS CONCEDIDAS - INDEPENDENTES DE EXECUÇÃO ORÇAMENTÁRIA - INTRA OFSS	,00	386.623,12	,00	386.623,12
	35122020000	6			TRANSFERÊNCIAS NÃO FINANCEIRAS CONCEDIDAS - INDEPENDENTES DE EXECUÇÃO ORÇAMENTÁRIA	,00	386.623,12	,00	386.623,12
	35122020400	7			DOAÇÕES CONCEDIDAS DE BENS MÓVEIS	,00	386.623,12	,00	386.623,12
	35130000000	4			TRANSFERENCIAS CONCEDIDAS PARA APORTES DE RECURSOS PARA O RPPS	,00	256.638.872,61	14.640.449,02	241.998.423,59
	35132000000	5			TRANSFERENCIAS CONCEDIDAS PARA APORTES DE RECURSOS PARA O RPPS - INTRA OFSS	,00	256.638.872,61	14.640.449,02	241.998.423,59
	35132010000	6			PLANO FINANCEIRO	,00	256.638.872,61	14.640.449,02	241.998.423,59

R5876B215A 15/02/24 16:21:05 RDSILVA

BALANCETE DE VERIFICAÇÃO

Ano: 2023
Período: Dezembro

Órgão 05 - TJ5

Unidade Contábil 00500 TRIBUNAL DE JUSTICA

Unidade 0501 - TRIBUNAL DE JUSTIÇA

Sup. N° da Conta

Fin.	PCASP	NC	Sub-conta	Tp.	Descrição	Saldo do Ano Anterior	Débito até a Data	Crédito até a Data	Saldo Atual
	35132010100	7			RECURSOS PARA COBERTURA DE INSUFICIÊNCIAS FINANCEIRAS	,00	256.638.872,61	14.640.449,02	241.998.423,59
	35200000000	3			TRANSFERÊNCIAS INTER GOVERNAMENTAIS	,00	7.535.760,80	2.264.290,70	5.271.470,10
	35240000000	4			OUTRAS TRANSFERÊNCIAS	,00	7.535.760,80	2.264.290,70	5.271.470,10
	35241000000	5			OUTRAS TRANSFERÊNCIAS - CONSOLIDAÇÃO	,00	132.519,68	4.631,70	127.887,98
	35241010000	6			OUTRAS TRANSFERÊNCIAS	,00	132.519,68	4.631,70	127.887,98
	35243000000	5			OUTRAS TRANSFERÊNCIAS - INTER OFSS - UNIÃO	,00	181.848,22	,00	181.848,22
	35243010000	6			OUTRAS TRANSFERÊNCIAS	,00	181.848,22	,00	181.848,22
	35243010400	7			DOAÇÕES CONCEDIDAS DE BENS MÓVEIS - INTER UNIÃO	,00	181.848,22	,00	181.848,22
	35244000000	5			OUTRAS TRANSFERÊNCIAS - INTER OFSS - ESTADO	,00	166.684,45	,00	166.684,45
	35244010000	6			OUTRAS TRANSFERÊNCIAS	,00	7.208.485,78	2.246.751,88	4.961.733,90
	35244010400	7			DOAÇÕES CONCEDIDAS DE BENS MÓVEIS - INTER ESTADOS	,00	166.684,45	,00	166.684,45
	35245000000	5			OUTRAS TRANSFERÊNCIAS - INTER OFSS - MUNICÍPIO	,00	7.054.708,45	2.259.659,00	4.795.049,45
	35245010000	6			OUTRAS TRANSFERÊNCIAS	,00	12.907,12	12.907,12	,00
	35245010200	7			DOAÇÕES CONCEDIDAS DE BENS IMÓVEIS - INTER MUNICÍPIOS	,00	829.441,34	,00	829.441,34
	35245010400	7			DOAÇÕES CONCEDIDAS DE BENS MÓVEIS - INTER MUNICÍPIOS	,00	6.212.359,99	2.246.751,88	3.965.608,11
	36000000000	2			DESVALORIZAÇÃO E PERDA DE ATIVOS E INCORPORAÇÃO DE PASSIVOS	,00	1.128.844,49	122.228,95	1.006.615,54
	36300000000	3			PERDAS INVOLUNTÁRIAS	,00	1.128.844,49	122.228,95	1.006.615,54
	36310000000	4			PERDAS INVOLUNTÁRIAS COM IMOBILIZADO	,00	1.128.844,49	122.228,95	1.006.615,54
	36311000000	5			PERDAS INVOLUNTÁRIAS COM IMOBILIZADO - CONSOLIDAÇÃO	,00	1.128.844,49	122.228,95	1.006.615,54
	36311010000	6			PERDAS INVOLUNTÁRIAS DE BENS MOVEIS	,00	1.128.844,49	122.228,95	1.006.615,54
	36311010100	7			PERDAS INVOLUNTÁRIAS DE MÁQUINAS, APARELHOS, EQUIPAMENTOS E FERRAMENTAS	,00	655.648,86	61.181,58	594.467,28

BALANCETE DE VERIFICAÇÃO

Ano: 2023
Período: Dezembro

Órgão 05 - TJ5

Unidade Contábil 00500 TRIBUNAL DE JUSTICA

Unidade 0501 - TRIBUNAL DE JUSTIÇA

Sup. N° da Conta

Fin.	PCASP	NC	Sub-conta	Tp.	Descrição	Saldo do Ano Anterior	Débito até a Data	Crédito até a Data	Saldo Atual
	36311010200	7			PERDAS INVOLUNTÁRIAS DE BENS DE INFORMÁTICA	,00	285.217,16	,00	285.217,16
	36311010300	7			PERDAS INVOLUNTÁRIAS DE MÓVEIS E UTENSÍLIOS	,00	185.828,47	58.897,37	126.931,10
	36311010400	7			PERDAS INVOLUNTÁRIAS DE MATERIAIS CULTURAIS, EDUCACIONAIS E DE COMUNICAÇÃO	,00	2.150,00	2.150,00	,00
	37000000000	2			TRIBUTÁRIAS	,00	7.782,55	521,92	7.260,63
	37200000000	3			CONTRIBUIÇÕES	,00	7.782,55	521,92	7.260,63
	37210000000	4			CONTRIBUIÇÕES SOCIAIS	,00	7.782,55	521,92	7.260,63
	37213000000	5			CONTRIBUIÇÕES SOCIAIS - INTER OFSS - UNIÃO	,00	7.782,55	521,92	7.260,63
	37213040000	6			OBRIGAÇÕES PATRONAIS S/ SERVIÇOS DE PESSOA FISICA	,00	7.782,55	521,92	7.260,63
	39000000000	2			OUTRAS VARIAÇÕES PATRIMONIAIS DIMINUTIVAS	,00	136.420.863,11	8.657,41	136.412.205,70
	39900000000	3			DIVERSAS VARIAÇÕES PATRIMONIAIS DIMINUTIVAS	,00	136.420.863,11	8.657,41	136.412.205,70
	39960000000	4			INDENIZAÇÕES E RESTITUIÇÕES	,00	20.587.093,28	8.657,41	20.578.435,87
	39961000000	5			INDENIZAÇÕES E RESTITUIÇÕES - CONSOLIDAÇÃO	,00	20.587.093,28	8.657,41	20.578.435,87
	39961990000	6			INDENIZAÇÕES E RESTITUIÇÕES DIVERSAS	,00	20.587.093,28	8.657,41	20.578.435,87
	39990000000	4			VARIAÇÕES PATRIMONIAIS DIMINUTIVAS DECORRENTES DE FATOS GERADORES DIVERSOS	,00	115.833.769,83	,00	115.833.769,83
	39991000000	5			VARIAÇÕES PATRIMONIAIS DIMINUTIVAS DECORRENTES DE FATOS GERADORES DIVERSOS - CONSOLIDAÇÃO	,00	115.833.769,83	,00	115.833.769,83
	39991990000	6			OUTRAS VARIAÇÕES PATRIMONIAIS DIMINUTIVAS DECORRENTES DE FATOS GERADORES DIVERSOS	,00	115.833.769,83	,00	115.833.769,83
	39991990100	7			OUTRAS VARIAÇÕES PATRIMONIAIS DIMINUTIVAS DECORRENTES DE FATOS GERADORES DIVERSOS	,00	115.833.769,83	,00	115.833.769,83
	40000000000	1			VARIAÇÃO PATRIMONIAL AUMENTATIVA	,00	873,46	3.247.254.782,52	3.247.253.909,06
	45000000000	2			TRANSFERÊNCIAS E DELEGAÇÕES RECEBIDAS	,00	873,46	3.247.184.418,32	3.247.183.544,86
	45100000000	3			TRANSFERÊNCIAS INTRAGOVERNAMENTAIS	,00	873,46	3.246.310.747,47	3.246.309.874,01
	45110000000	4			TRANSFERÊNCIAS RECEBIDAS PARA A EXECUÇÃO ORÇAMENTÁRIA	,00	,00	3.177.812.255,04	3.177.812.255,04

R5876B215A 15/02/24 16:21:05 RDSILVA

BALANCETE DE VERIFICAÇÃO

Ano: 2023
Período: Dezembro

Órgão 05 - TJ5
Unidade Contábil 00500 TRIBUNAL DE JUSTICA
Unidade 0501 - TRIBUNAL DE JUSTIÇA

Sup. N° da Conta

Fin.	PCASP	NC	Sub-conta	Tp.	Descrição	Saldo do Ano Anterior	Débito até a Data	Crédito até a Data	Saldo Atual	
	45112000000	5			TRANSFERÊNCIAS RECEBIDAS PARA A EXECUÇÃO ORÇAMENTÁRIA - INTRA OFSS	,00	,00	3.177.812.255,04	3.177.812.255,04	C
	45112020000	6			REPASSE RECEBIDO	,00	,00	3.177.812.255,04	3.177.812.255,04	C
	45120000000	4			TRANSFERÊNCIAS RECEBIDAS INDEPENDENTES DE EXECUÇÃO ORÇAMENTÁRIA	,00	873,46	68.498.492,43	68.497.618,97	C
	45122000000	5			TRANSFERÊNCIAS RECEBIDAS INDEPENDENTES DE EXECUÇÃO ORÇAMENTÁRIA - INTRA OFSS	,00	873,46	68.498.492,43	68.497.618,97	C
	45122020000	6			TRANSFERÊNCIAS NÃO FINANCEIRAS RECEBIDAS - INDEPENDENTES DE EXECUÇÃO ORÇAMENTÁRIA	,00	873,46	68.498.492,43	68.497.618,97	C
	45122020100	7			TRANSFERÊNCIAS RECEBIDAS DE BENS IMÓVEIS	,00	,00	42.135.196,07	42.135.196,07	C
	45122020200	7			DOAÇÕES RECEBIDAS DE BENS IMÓVEIS	,00	873,46	873,46	,00	
	45122020300	7			TRANSFERÊNCIAS RECEBIDAS DE BENS MÓVEIS	,00	,00	24.933.740,30	24.933.740,30	C
	45122029900	7			OUTRAS TRANSFERÊNCIAS NÃO FINANCEIRAS RECEBIDAS - INDEPENDENTES DE EXECUÇÃO ORÇAMENTÁRIA	,00	,00	1.428.682,60	1.428.682,60	C
	45200000000	3			TRANSFERÊNCIAS INTER GOVERNAMENTAIS	,00	,00	859.044,38	859.044,38	C
	45240000000	4			OUTRAS TRANSFERÊNCIAS	,00	,00	859.044,38	859.044,38	C
	45245000000	5			OUTRAS TRANSFERÊNCIAS - INTER OFSS - MUNICÍPIO	,00	,00	859.044,38	859.044,38	C
	45245010000	6			OUTRAS TRANSFERÊNCIAS	,00	,00	859.044,38	859.044,38	C
	45900000000	3			OUTRAS TRANSFERÊNCIAS E DELEGAÇÕES RECEBIDAS	,00	,00	14.626,47	14.626,47	C
	45901000000	4			OUTRAS TRANSFERÊNCIAS E DELEGAÇÕES RECEBIDAS - CONSOLIDAÇÃO	,00	,00	14.626,47	14.626,47	C
	45901010000	5			DOAÇÕES RECEBIDAS	,00	,00	14.626,47	14.626,47	C
	46000000000	2			VALORIZAÇÃO E GANHOS COM ATIVOS E DESINCORPORAÇÃO DE PASSIVOS	,00	,00	70.364,20	70.364,20	C
	46300000000	3			GANHOS COM INCORPORAÇÃO DE ATIVOS	,00	,00	70.364,20	70.364,20	C
	46390000000	4			OUTROS GANHOS COM INCORPORAÇÃO DE ATIVOS	,00	,00	70.364,20	70.364,20	C
	46391000000	5			OUTROS GANHOS COM INCORPORAÇÃO DE ATIVOS -	,00	,00	70.364,20	70.364,20	C

R5876B215A 15/02/24 16:21:05 RDSILVA

BALANCETE DE VERIFICAÇÃO

Ano: 2023
Período: Dezembro

Órgão 05 - TJ5
Unidade Contábil 00500 TRIBUNAL DE JUSTICA
Unidade 0501 - TRIBUNAL DE JUSTIÇA

Sup. N° da Conta

Fin.	PCASP	NC	Sub-conta	Tp.	Descrição	Saldo do Ano Anterior	Débito até a Data	Crédito até a Data	Saldo Atual	
					CONSOLIDAÇÃO					
	46391010000	6			OUTROS GANHOS COM INCORPORAÇÃO DE ATIVOS	,00	,00	70.364,20	70.364,20	C
	50000000000	1			CONTROLES DA APROVAÇÃO DO PLANEJAMENTO E ORÇAMENTO	396.283.996,23	4.066.409.600,94	1.124.130.928,94	3.338.562.668,23	
	52000000000	2			ORÇAMENTO APROVADO	,00	3.690.220.120,00	747.941.448,00	2.942.278.672,00	
	52200000000	3			FIXAÇÃO DA DESPESA	,00	3.690.220.120,00	747.941.448,00	2.942.278.672,00	
	52210000000	4			DOTAÇÃO ORÇAMENTÁRIA	,00	3.690.220.120,00	747.941.448,00	2.942.278.672,00	
	52211000000	5			DOTAÇÃO INICIAL	,00	2.785.965.720,00	,00	2.785.965.720,00	
	52211010000	6			CREDITO INICIAL	,00	2.785.965.720,00	,00	2.785.965.720,00	
	52212000000	5			DOTAÇÃO ADICIONAL POR TIPO DE CREDITO	,00	651.296.840,00	,00	651.296.840,00	
	52212010000	6			CREDITO ADICIONAL - SUPLEMENTAR	,00	651.296.840,00	,00	651.296.840,00	
	52213000000	5			DOTAÇÃO ADICIONAL POR FONTE	,00	205.885.256,00	205.885.256,00	,00	
	52213010000	6			SUPERAVIT FINANCEIRO DE EXERCÍCIO ANTERIOR	,00	8.812.952,00	,00	8.812.952,00	
	52213020000	6			EXCESSO DE ARRECADAÇÃO	,00	150.000.000,00	,00	150.000.000,00	
	52213080000	6			TRANSPOSIÇÃO DE CRÉDITOS ALTERAÇÃO ORÇAMENTÁRIA	,00	47.072.304,00	,00	47.072.304,00	
	52213990000	6			VALOR GLOBAL DA DOTAÇÃO ADICIONAL POR FONTE	,00	,00	205.885.256,00	205.885.256,00	C
	52219000000	5			CANCELAMENTO/REMANEJAMENTO DE DOTAÇÃO	,00	47.072.304,00	542.056.192,00	494.983.888,00	C
	52219010000	6			ALTERAÇÃO DO QUADRO DE DETALHAMENTO DA DESPESA	,00	,00	2.500.000,00	2.500.000,00	C
	52219010900	7			(-) REDUÇÃO	,00	,00	2.500.000,00	2.500.000,00	C
	52219020000	6			ALTERAÇÃO DA LEI ORCAMENTARIA	,00	47.072.304,00	,00	47.072.304,00	
	52219020100	7			ACRESCIMO	,00	47.072.304,00	,00	47.072.304,00	
	52219040000	6			(-) CANCELAMENTO DE DOTAÇÕES	,00	,00	539.556.192,00	539.556.192,00	C
	53000000000	2			INSCRIÇÃO DE RESTOS A PAGAR	396.283.996,23	376.189.480,94	376.189.480,94	396.283.996,23	
	53100000000	3			INSCRIÇÃO DE RP NÃO PROCESSADOS	380.541.593,73	360.447.078,44	360.447.078,44	380.541.593,73	
	53110000000	4			RP NÃO PROCESSADOS INSCRITOS	,00	360.447.078,44	,00	360.447.078,44	
	53120000000	4			RP NÃO PROCESSADOS - EXERCÍCIOS ANTERIORES	20.094.515,29	,00	,00	20.094.515,29	
	53170000000	4			RP NÃO PROCESSADOS - INSCRIÇÃO NO EXERCÍCIO	360.447.078,44	,00	360.447.078,44	,00	
	53200000000	3			INSCRIÇÃO DE RP PROCESSADOS	15.742.402,50	15.742.402,50	15.742.402,50	15.742.402,50	

R5876B215A 15/02/24 16:21:05 RDSILVA

BALANCETE DE VERIFICAÇÃO

Ano: 2023
Período: Dezembro

Órgão 05 - TJ5

Unidade Contábil 00500 TRIBUNAL DE JUSTICA

Unidade 0501 - TRIBUNAL DE JUSTIÇA

Sup. N° da Conta

Fin.	PCASP	NC	Sub-conta	Tp.	Descrição	Saldo do Ano Anterior	Débito até a Data	Crédito até a Data	Saldo Atual
	53210000000	4			RP PROCESSADOS - INSCRITOS	,00	15.742.402,50	,00	15.742.402,50
	53270000000	4			RP PROCESSADOS - INSCRIÇÃO NO EXERCÍCIO	15.742.402,50	,00	15.742.402,50	,00
	60000000000	1			CONTROLES DA EXECUÇÃO DO PLANEJAMENTO E ORÇAMENTO	C 396.283.996,23	23.732.222.663,49	26.674.501.335,49	3.338.562.668,23 C
	62000000000	2			EXECUÇÃO DO ORÇAMENTO	,00	22.170.555.681,16	25.112.834.353,16	2.942.278.672,00 C
	62200000000	3			EXECUÇÃO DA DESPESA	,00	22.170.555.681,16	25.112.834.353,16	2.942.278.672,00 C
	62210000000	4			DISPONIBILIDADES DE CREDITO	,00	22.170.555.681,16	25.112.834.353,16	2.942.278.672,00 C
	62211000000	5			CREDITO DISPONÍVEL	,00	3.615.259.079,93	3.615.262.344,75	3.264,82 C
	62212000000	5			CREDITO INDISPONÍVEL	,00	6.434.151.938,58	6.434.151.938,58	,00
	62212020000	6			CREDITO PRE-EMPENHADO	,00	6.434.151.938,58	6.434.151.938,58	,00
	62212020100	7			CRÉDITO PRÉ-EMPENHADO A LIBERAR	,00	3.202.424.757,70	3.202.424.757,70	,00
	62212020200	7			CRÉDITO PRÉ-EMPENHADO LIBERADO	,00	3.231.727.180,88	3.231.727.180,88	,00
	62213000000	5			CREDITO UTILIZADO	,00	12.121.144.662,65	15.063.420.069,83	2.942.275.407,18 C
	62213010000	6			CREDITO EMPENHADO A LIQUIDAR	,00	6.541.475.031,28	6.541.475.031,28	,00
	62213010100	7			CRÉDITO EMPENHADO A LIBERAR	,00	3.261.032.274,60	3.261.032.274,60	,00
	62213010200	7			CRÉDITO EMPENHADO LIBERADO	,00	3.280.442.756,68	3.280.442.756,68	,00
	62213020000	6			CREDITO EMPENHADO EM LIQUIDAÇÃO	,00	2.878.852.358,43	2.878.852.358,43	,00
	62213030000	6			CREDITO EMPENHADO LIQUIDADO A PAGAR	,00	2.700.014.622,68	2.700.014.622,68	,00
	62213040000	6			CREDITO EMPENHADO LIQUIDADO PAGO	,00	802.650,26	2.567.558.659,06	2.566.756.008,80 C
	62213050000	6			EMPENHOS A LIQUIDAR INSCRITOS EM RESTOS A PAGAR NAO PROCESSADOS	,00	,00	375.519.398,38	375.519.398,38 C
	63000000000	2			EXECUÇÃO DE RESTOS A PAGAR	C 396.283.996,23	1.561.666.982,33	1.561.666.982,33	396.283.996,23 C
	63100000000	3			EXECUÇÃO DE RP NÃO PROCESSADOS	C 380.541.593,73	1.530.182.177,33	1.530.182.177,33	380.541.593,73 C
	63110000000	4			RP NÃO PROCESSADOS A LIQUIDAR	C 20.094.515,29	396.511.072,70	376.416.557,41	,00
	63120000000	4			RP NÃO PROCESSADOS EM LIQUIDAÇÃO	,00	394.546.510,59	394.546.510,59	,00
	63130000000	4			RP NÃO PROCESSADOS LIQUIDADOS A PAGAR	,00	378.627.273,61	378.627.273,61	,00
	63140000000	4			RP NÃO PROCESSADOS PAGOS	,00	50.241,99	378.627.273,61	378.577.031,62 C
	63170000000	4			RP NÃO PROCESSADOS - INSCRIÇÃO NO EXERCÍCIO	C 360.447.078,44	360.447.078,44	,00	,00

R5876B215A 15/02/24 16:21:05 RDSILVA

BALANCETE DE VERIFICAÇÃO

Ano: 2023
Período: Dezembro

Órgão 05 - TJ5

Unidade Contábil 00500 TRIBUNAL DE JUSTICA

Unidade 0501 - TRIBUNAL DE JUSTIÇA

Sup. N° da Conta

Fin.	PCASP	NC	Sub-conta	Tp.	Descrição	Saldo do Ano Anterior	Débito até a Data	Crédito até a Data	Saldo Atual
	63171000000	5			RP NAO PROCESSADOS A LIQUIDAR- INSCRIÇÃO NO EXERCÍCIO	C 360.447.078,44	360.447.078,44	,00	,00
	63190000000	4			RP NÃO PROCESSADOS CANCELADOS	,00	,00	1.964.562,11	1.964.562,11 C
	63199000000	5			OUTROS CANCELAMENTOS DE RP	,00	,00	1.964.562,11	1.964.562,11 C
	63200000000	3			EXECUÇÃO DE RP PROCESSADOS	C 15.742.402,50	31.484.805,00	31.484.805,00	15.742.402,50 C
	63210000000	4			RP PROCESSADOS A PAGAR	,00	15.742.402,50	15.742.402,50	,00
	63220000000	4			RP PROCESSADOS PAGOS	,00	,00	15.742.402,50	15.742.402,50 C
	63270000000	4			RP PROCESSADOS - INSCRIÇÃO NO EXERCÍCIO	C 15.742.402,50	15.742.402,50	,00	,00
	70000000000	1			CONTROLES DEVEDORES	1.854.291.433,67	7.719.284.649,95	106.190.928,45	9.467.385.155,17
	71000000000	2			ATOS POTENCIAIS	79.554.019,79	21.631.142,08	10.766.600,44	90.418.561,43
	71100000000	3			ATOS POTENCIAIS ATIVOS	75.321.955,99	17.156.287,60	10.766.600,44	81.711.643,15
	71110000000	4			GARANTIAS E CONTRAGARANTIAS RECEBIDAS	75.321.955,99	17.156.287,60	10.766.600,44	81.711.643,15
	71111000000	5			GARANTIAS E CONTRAGARANTIAS RECEBIDAS - CONSOLIDAÇÃO	75.321.955,99	17.156.287,60	10.766.600,44	81.711.643,15
	71111010000	6			GARANTIAS RECEBIDAS NO PAÍS	75.321.955,99	17.156.287,60	10.766.600,44	81.711.643,15
	71111010400	7			SEGUROS-GARANTIA	75.321.955,99	17.156.287,60	10.766.600,44	81.711.643,15
	71200000000	3			ATOS POTENCIAIS PASSIVOS	4.232.063,80	4.474.854,48	,00	8.706.918,28
	71230000000	4			OBRIGAÇÕES CONTRATUAIS	4.232.063,80	4.474.854,48	,00	8.706.918,28
	71231000000	5			OBRIGAÇÕES CONTRATUAIS - CONSOLIDAÇÃO	4.232.063,80	4.474.854,48	,00	8.706.918,28
	71231990000	6			OUTROS OBRIGAÇÕES CONTRATUAIS	4.232.063,80	4.474.854,48	,00	8.706.918,28
	72000000000	2			ADMINISTRAÇÃO FINANCEIRA	1.317.060.450,90	7.332.733.211,03	80.179.423,42	8.569.614.238,51
	72100000000	3			DISPONIBILIDADES POR DESTINAÇÃO	1.317.060.450,90	7.332.733.211,03	80.179.423,42	8.569.614.238,51
	72110000000	4			CONTROLE DA DISPONIBILIDADE DE RECURSOS	1.317.060.450,90	7.332.733.211,03	80.179.423,42	8.569.614.238,51
	72111000000	5			RECURSOS ORDINÁRIOS	405.137.583,79	3.178.548.303,98	736.048,94	3.582.949.838,83
	72113000000	5			RECURSOS EXTRAORÇAMENTÁRIOS	911.922.867,11	4.154.184.907,05	79.443.374,48	4.986.664.399,68
	74000000000	2			RISCOS FISCAIS	387.488.930,00	108.506.410,00	,00	495.995.340,00
	74100000000	3			CONTROLE DE PASSIVOS CONTINGENTES	387.488.930,00	108.506.410,00	,00	495.995.340,00

R5876B215A 15/02/24 16:21:05 RDSILVA

BALANCETE DE VERIFICAÇÃO

Ano: 2023
Período: Dezembro

Órgão 05 - TJ5

Unidade Contábil 00500 TRIBUNAL DE JUSTICA

Unidade 0501 - TRIBUNAL DE JUSTIÇA

Sup. N° da Conta

Fin.	PCASP	NC	Sub-conta	Tp.	Descrição	Saldo do Ano Anterior	Débito até a Data	Crédito até a Data	Saldo Atual
	74110000000	4			PASSIVOS CONTINGENTES	387.488.930,00	108.506.410,00	,00	495.995.340,00
	74119000000	5			OUTROS PASSIVOS CONTINGENTES	387.488.930,00	108.506.410,00	,00	495.995.340,00
	79000000000	2			OUTROS CONTROLES	70.188.032,98	256.413.886,84	15.244.904,59	311.357.015,23
	79100000000	3			RESPONSABILIDADE POR VALORES, TÍTULOS E BENS	70.188.032,98	,00	829.441,34	69.358.591,64
	79120000000	4			RESPONSABILIDADE DE TERCEIROS POR VALORES, TÍTULOS E BENS	70.188.032,98	,00	829.441,34	69.358.591,64
	79129000000	5			OUTRAS RESPONSABILIDADES DE TERCEIROS	70.188.032,98	,00	829.441,34	69.358.591,64
	79500000000	3			CONTROLES DO RPPS	,00	256.413.886,84	14.415.463,25	241.998.423,59
	79510000000	4			CONTROLES PARA CONSOLIDAÇÃO DO RPPS	,00	256.413.886,84	14.415.463,25	241.998.423,59
	79915000000	5			CONTROLE DE TRANSFERENCIAS	,00	256.413.886,84	14.415.463,25	241.998.423,59
	79915040000	6			CONTROLE DAS TRANSFERÊNCIAS -INSUFICIÊNCIA FINANCEIRA	,00	256.413.886,84	14.415.463,25	241.998.423,59
	80000000000	1			CONTROLES CREDITORES	C 1.854.291.433,67	20.113.802.420,87	27.726.896.142,37	9.467.385.155,17 C
	81000000000	2			EXECUÇÃO DOS ATOS POTENCIAIS	C 79.554.019,79	14.849.761,75	25.714.303,39	90.418.561,43 C
	81100000000	3			EXECUÇÃO DOS ATOS POTENCIAIS ATIVOS	C 75.321.955,99	10.766.600,44	17.156.287,60	81.711.643,15 C
	81110000000	4			EXECUÇÃO DE GARANTIAS E CONTRAGARANTIAS RECEBIDAS	C 75.321.955,99	10.766.600,44	17.156.287,60	81.711.643,15 C
	81111000000	5			EXECUÇÃO DE GARANTIAS E CONTRAGARANTIAS RECEBIDAS - CONSOLIDAÇÃO	C 75.321.955,99	10.766.600,44	17.156.287,60	81.711.643,15 C
	81111010000	6			EXECUÇÃO DE GARANTIAS RECEBIDAS NO PAÍS	C 75.321.955,99	10.766.600,44	17.156.287,60	81.711.643,15 C
	81111010700	7			SEGUROS-GARANTIA A EXECUTAR	C 75.321.955,99	10.766.600,44	17.156.287,60	81.711.643,15 C
	81200000000	3			EXECUÇÃO DOS ATOS POTENCIAIS PASSIVOS	C 4.232.063,80	4.083.161,31	8.558.015,79	8.706.918,28 C
	81230000000	4			EXECUÇÃO DE OBRIGAÇÕES CONTRATUAIS	C 4.232.063,80	4.083.161,31	8.558.015,79	8.706.918,28 C
	81231000000	5			EXECUÇÃO DE OBRIGAÇÕES -CONSOLIDAÇÃO	C 4.232.063,80	4.083.161,31	8.558.015,79	8.706.918,28 C
	81231990000	6			OUTRAS OBRIGAÇÕES CONTRATUAIS	C 4.232.063,80	4.083.161,31	8.558.015,79	8.706.918,28 C
	81231990100	7			OUTRAS OBRIGAÇÕES CONTRATUAIS - A EXECUTAR	C 4.232.063,80	2.550.063,33	4.474.854,48	6.156.854,95 C
	81231990200	7			OUTRAS OBRIGAÇÕES CONTRATUAIS - EM EXECUÇÃO	,00	1.356.939,09	2.726.222,22	1.369.283,13 C
	81231990300	7			OUTRAS OBRIGAÇÕES CONTRATUAIS - EXECUTADOS	,00	176.158,89	1.356.939,09	1.180.780,20 C

R5876B215A 15/02/24 16:21:05 RDSILVA

BALANCETE DE VERIFICAÇÃO

Ano: 2023
Período: Dezembro

Órgão 05 - TJ5

Unidade Contábil 00500 TRIBUNAL DE JUSTICA

Unidade 0501 - TRIBUNAL DE JUSTIÇA

Sup. N° da Conta

Fin.	PCASP	NC	Sub-conta	Tp.	Descrição	Saldo do Ano Anterior	Débito até a Data	Crédito até a Data	Saldo Atual
	82000000000	2			EXECUÇÃO DA ADMINISTRAÇÃO FINANCEIRA	C 1.317.060.450,90	19.812.428.432,90	27.064.982.220,51	8.569.614.238,51 C
	82100000000	3			EXECUÇÃO DAS DISPONIBILIDADES POR DESTINAÇÃO	C 1.317.060.450,90	17.365.968.315,32	24.618.522.102,93	8.569.614.238,51 C
	82110000000	4			EXECUÇÃO DA DISPONIBILIDADE DE RECURSOS	C 1.317.060.450,90	17.365.968.315,32	24.618.522.102,93	8.569.614.238,51 C
	82111000000	5			DISPONIBILIDADE POR DESTINAÇÃO DE RECURSOS	C 8.812.952,63	3.358.177.292,22	3.353.680.278,60	4.315.939,01 C
	82111010000	6			RECURSOS DISPONÍVEIS PARA O EXERCÍCIO	C 8.812.952,63	3.358.177.292,22	3.353.680.278,60	4.315.939,01 C
	82112000000	5			DISPONIBILIDADE POR DESTINAÇÃO DE RECURSOS	C 380.541.593,73	6.574.833.300,02	6.569.811.104,67	375.519.398,38 C
					COMPROMETIDA POR EMPENHO				
	82112010000	6			DISPONIBILIDADE POR DESTINAÇÃO DE RECURSOS	C 380.541.593,73	3.301.434.431,00	3.296.412.235,65	375.519.398,38 C
					COMPROMETIDA POR EMPENHO - A LIQUIDAR				
	82112020000	6			DISPONIBILIDADE POR DESTINAÇÃO DE RECURSOS	,00	3.273.398.869,02	3.273.398.869,02	,00
					COMPROMETIDA POR EMPENHO - EM LIQUIDAÇÃO				
	82113000000	5			DISPONIBILIDADE POR DESTINAÇÃO DE RECURSOS	C 927.705.904,54	7.334.771.823,09	7.315.919.444,95	908.853.526,40 C
					COMPROMETIDA POR LIQUIDAÇÃO E ENTRADAS				
					COMPENSATÓRIAS				
	82113010000	6			COMPROMETIDA POR LIQUIDAÇÃO	C 15.742.402,50	3.094.384.298,79	3.078.641.896,29	,00
	82113020000	6			COMPROMETIDA POR CONSIGNAÇÕES/RETENÇÕES	C 40.634,93	440.717,82	400.082,89	,00
	82113030000	6			COMPROMETIDA POR ENTRADAS COMPENSATÓRIAS	C 911.922.867,11	4.239.946.806,48	4.236.877.465,77	908.853.526,40 C
	82114000000	5			DISPONIBILIDADE POR DESTINAÇÃO DE RECURSOS	,00	83.545.450,97	7.122.472.402,10	7.038.926.951,13 C
					UTILIZADA				
	82115000000	5			DISPONIBILIDADE POR DESTINAÇÃO DE RECURSOS	,00	14.640.449,02	256.638.872,61	241.998.423,59 C
					COMPROMETIDA POR PROGRAMAÇÃO FINANCEIRA OU				
					ARRECADAÇÃO PRÓPRIA				
	82300000000	3			EXECUÇÃO DO LIMITE ORÇAMENTÁRIO	,00	2.446.460.117,58	2.446.460.117,58	,00
	82310000000	4			EXECUÇÃO LIMITE ORÇAMENTÁRIO	,00	2.446.460.117,58	2.446.460.117,58	,00
	82311000000	5			COTAS ORÇAMENTÁRIAS EM EXECUÇÃO	,00	2.446.460.117,58	2.446.460.117,58	,00
	82311010000	6			COTAS ORÇAMENTÁRIAS LIBERADAS	,00	2.287.933.154,09	158.526.963,49	2.129.406.190,60
	82311020000	6			COTAS ORÇAMENTÁRIAS EMPENHADAS	,00	158.526.963,49	2.287.933.154,09	2.129.406.190,60 C

R5876B215A 15/02/24 16:21:05 RDSILVA

BALANCETE DE VERIFICAÇÃO

Ano: 2023
Período: Dezembro

Órgão 05 - TJ5

Unidade Contábil 00500 TRIBUNAL DE JUSTICA

Unidade 0501 - TRIBUNAL DE JUSTIÇA

Sup. N° da Conta

Fin.	PCASP	NC	Sub-conta	Tp.	Descrição	Saldo do Ano Anterior	Débito até a Data	Crédito até a Data	Saldo Atual	
	84000000000	2			EXECUÇÃO DOS RISCOS FISCAIS	C 387.488.930,00	,00	108.506.410,00	495.995.340,00	C
	84100000000	3			EXECUÇÃO DE PASSIVOS CONTINGENTES	C 387.488.930,00	,00	108.506.410,00	495.995.340,00	C
	84110000000	4			PASSIVOS CONTINGENTES PREVISTOS	C 387.488.930,00	,00	108.506.410,00	495.995.340,00	C
	84119000000	5			OUTROS PASSIVOS CONTINGENTES	C 387.488.930,00	,00	108.506.410,00	495.995.340,00	C
	89000000000	2			OUTROS CONTROLES	C 70.188.032,98	286.524.226,22	527.693.208,47	311.357.015,23	C
	89100000000	3			EXECUÇÃO DE RESPONSABILIDADE POR VALORES, TÍTULOS E BENS	C 70.188.032,98	829.441,34	,00	69.358.591,64	C
	89120000000	4			EXECUÇÃO DE RESPONSABILIDADE DE TERCEIROS POR VALORES, TÍTULOS E BENS	C 70.188.032,98	829.441,34	,00	69.358.591,64	C
	89129000000	5			EXECUÇÃO DE OUTRAS RESPONSABILIDADES DE TERCEIROS	C 70.188.032,98	829.441,34	,00	69.358.591,64	C
	89129990000	6			EXECUÇÃO DE OUTRAS RESPONSABILIDADES DE TERCEIROS	C 70.188.032,98	829.441,34	,00	69.358.591,64	C
	89900000000	3			CONTROLE DE MOVIMENTAÇÃO DE FINANCEIROS	,00	285.694.784,88	527.693.208,47	241.998.423,59	C
	89910000000	4			CONTROLE DE MOVIMENTAÇÃO DE PAGAMENTOS	,00	285.694.784,88	527.693.208,47	241.998.423,59	C
	89915000000	5			EXECUÇÃO DE TRANSFERÊNCIAS	,00	285.694.784,88	527.693.208,47	241.998.423,59	C
	89915040000	6			CONTROLE DAS TRANSFERÊNCIAS -INSUFICIÊNCIA FINANCEIRA	,00	285.694.784,88	527.693.208,47	241.998.423,59	C
	89915040100	7			TRANSFERÊNCIA FINANCEIRA A EXECUTAR - INSUFICIÊNCIA FINANCEIRA	,00	271.054.335,86	271.054.335,86	,00	
	89915040200	7			TRANSFERÊNCIA FINANCEIRA EXECUTADA - INSUFICIÊNCIA FINANCEIRA	,00	14.640.449,02	256.638.872,61	241.998.423,59	C
TOTAL DAS CONTAS						,00	85.700.524.329,64	85.700.524.329,64	,00	

BALANCETE DE VERIFICAÇÃO

Ano: 2023
Período: Dezembro

Órgão 05 - TJ5
Unidade Contábil 00500 TRIBUNAL DE JUSTICA
Unidade 0501 - TRIBUNAL DE JUSTIÇA

	<u>Saldo do Ano Anterior</u>	<u>Débito até a Data</u>	<u>Crédito até a Data</u>	<u>Saldo Atual</u>
ATIVO FINANCEIRO	1.317.060.450,90	11.398.404.789,69	11.426.776.376,80	1.288.688.863,79
ATIVO PERMANENTE	2.029.476.066,00	151.526.768,48	133.427.193,45	2.047.575.641,03
PASSIVO FINANCEIRO	1.308.247.498,27-	11.364.877.696,11	10.965.483.724,24	908.853.526,40 C
PASSIVO PERMANENTE	428.561.581,82-	9.469.690,62	15.859.377,78	434.951.268,98 C

16. 016 - Declaração de Bens (Item XV - Declaração expressa da unidade)

ANEXO II

DECLARAÇÃO DE CUMPRIMENTO DO ART. 13 DA LEI FEDERAL Nº 8.429/92

Declaro, para os devidos fins, que os Gestores das Contas do Tribunal de Justiça do Estado do Paraná, Desembargadores José Laurindo de Souza Netto e Luiz Fernando Tomasi Keppen, estão em dia com a obrigação de apresentação de autorização de acesso à declaração dos bens e valores que compõem o seu patrimônio privado de que trata o artigo 13 da Lei Federal nº 8.429, de 02 de junho de 1992, e Lei Estadual nº 13.047, de 16 de janeiro de 2001, estando devidamente arquivadas nesta Unidade de Pessoal.

Local e data.

André Luiz Massad
Diretor do Departamento da Magistratura

17. 017 - Balanço Orçamentário (DCASP) (Item XVI a - Balanço Orçamentário)

UNIDADE - 0500 - TRIBUNAL DE JUSTICA
BALANÇO ORÇAMENTÁRIO

MÊS/EXERCÍCIO: 12/2023

RECEITAS ORÇAMENTÁRIAS	PREVISÃO INICIAL (A)	PREVISÃO ATUALIZADA (B)	RECEITAS REALIZADAS (C)	SALDO (D=C-B)
RECEITAS CORRENTES (I)	,00	,00	,00	,00
RECEITA TRIBUTÁRIA	,00	,00	,00	,00
RECEITA DE CONTRIBUIÇÕES	,00	,00	,00	,00
RECEITA PATRIMONIAL	,00	,00	,00	,00
RECEITA AGROPECUÁRIAS	,00	,00	,00	,00
RECEITA INDUSTRIAL	,00	,00	,00	,00
RECEITA DE SERVIÇOS	,00	,00	,00	,00
TRANSFERÊNCIAS CORRENTES	,00	,00	,00	,00
OUTRAS RECEITAS CORRENTES	,00	,00	,00	,00
RECEITAS DE CAPITAL (II)	,00	,00	,00	,00
OPERAÇÕES DE CRÉDITO	,00	,00	,00	,00
ALIENAÇÃO DE BENS	,00	,00	,00	,00
AMORTIZAÇÃO DE EMPRESTIMOS	,00	,00	,00	,00
TRANSFERÊNCIAS DE CAPITAL	,00	,00	,00	,00
OUTRAS RECEITAS DE CAPITAL	,00	,00	,00	,00
SUBTOTAL DAS RECEITAS (III) = (I + II)	,00	,00	,00	,00
OPERAÇÕES DE CRÉDITO / REFINANCIAMENTO (IV)	,00	,00	,00	,00
OPERAÇÕES DE CRÉDITO - MERCADO INTERNA	,00	,00	,00	,00
MOBILIÁRIA	,00	,00	,00	,00
CONTRATUAL	,00	,00	,00	,00
OPERAÇÕES DE CRÉDITO - MERCADO EXTERNO	,00	,00	,00	,00
MOBILIÁRIA	,00	,00	,00	,00
CONTRATUAL	,00	,00	,00	,00
SUBTOTAL COM REFINANCIAMENTO (V) = (III + IV)	,00	,00	,00	,00
DÉFICIT (VI)1	,00	,00	2.942.275.407,18	,00
TOTAL (VII) = (V + VI)	,00	,00	2.942.275.407,18	,00

UNIDADE - 0500 - TRIBUNAL DE JUSTICA
BALANÇO ORÇAMENTÁRIO

MÊS/EXERCÍCIO: 12/2023

RECEITAS ORÇAMENTÁRIAS	PREVISÃO INICIAL (A)	PREVISÃO ATUALIZADA (B)	RECEITAS REALIZADAS (C)	SALDO (D=C-B)
SALDOS DE EXERCÍCIOS ANTERIORES	,00	8.812.952,00	8.812.952,00	,00
Recursos Arrecadados em Exercícios Anteriores	,00	,00	,00	,00
Superávit Financeiro	,00	8.812.952,00	8.812.952,00	,00
Reabertura de Créditos Adicionais	,00	,00	,00	,00

UNIDADE - 0500 - TRIBUNAL DE JUSTICA
BALANÇO ORÇAMENTÁRIO

MÊS/EXERCÍCIO: 12/2023

DESPESAS ORÇAMENTÁRIAS	DOTAÇÃO INICIAL (E)	DOTAÇÃO ATUALIZADA (F)	DESPESAS EMPENHADAS (G)	DESPESAS LIQUIDADAS (H)	DESPESAS PAGAS (I)	SALDO DA DOTAÇÃO (I=F-G)
DESPESAS CORRENTES (VIII)	2.785.705.720,00	2.942.278.672,00	2.942.275.407,18	2.566.756.008,80	2.566.756.008,80	3.264,82
PESSOAL E ENCARGOS SOCIAIS	2.419.025.491,00	2.570.581.668,00	2.570.581.660,75	2.196.623.743,25	2.196.623.743,25	7,25
JUROS E ENCARGOS DA DÍVIDA	,00	,00	,00	,00	,00	,00
OUTRAS DESPESAS CORRENTES	366.680.229,00	371.697.004,00	371.693.746,43	370.132.265,55	370.132.265,55	3.257,57
DESPESAS DE CAPITAL (IX)	260.000,00	,00	,00	,00	,00	,00
INVESTIMENTOS	260.000,00	,00	,00	,00	,00	,00
INVERSÕES FINANCEIRAS	,00	,00	,00	,00	,00	,00
AMORTIZAÇÃO DA DÍVIDA	,00	,00	,00	,00	,00	,00
RESERVA DE CONTINGÊNCIA (X)	,00	,00	,00	,00	,00	,00
SUBTOTAL DAS DESPESAS (XI) = (VIII + IX + X)	2.785.965.720,00	2.942.278.672,00	2.942.275.407,18	2.566.756.008,80	2.566.756.008,80	3.264,82
AMORTIZAÇÃO DA DÍV. / REFINANCIAMENTO (XII)	,00	,00	,00	,00	,00	,00
Amortização da Dívida Interna	,00	,00	,00	,00	,00	,00
Dívida Mobiliária	,00	,00	,00	,00	,00	,00
Outras Dívidas	,00	,00	,00	,00	,00	,00
Amortização da Dívida Externa	,00	,00	,00	,00	,00	,00
Dívida Mobiliária	,00	,00	,00	,00	,00	,00
Outras Dívidas	,00	,00	,00	,00	,00	,00
SUBTOTAL C/ REFINANCIAMENTO (XII) = (XI + XII)	2.785.965.720,00	2.942.278.672,00	2.942.275.407,18	2.566.756.008,80	2.566.756.008,80	3.264,82
SUPERÁVIT (XIII)	,00	,00	,00	,00	,00	,00
TOTAL (XIV) = (XII + XIII)	2.785.965.720,00	2.942.278.672,00	2.942.275.407,18	2.566.756.008,80	2.566.756.008,80	3.264,82
RESERVA DO RPPS	,00	,00	,00	,00	,00	,00

UNIDADE - 0500 - TRIBUNAL DE JUSTICA
BALANÇO ORÇAMENTÁRIO

MÊS/EXERCÍCIO: 12/2023

RESTOS A PAGAR NÃO PROCESSADOS	INSCRITOS					SALDO A PAGAR (F=A+B-D-E)
	EM EXERCÍCIOS ANTERIORES	EM 31 DE DEZEMBRO DO EXERCÍCIO ANTERIOR	LIQUIDADOS	PAGOS	CANCELADOS	
	(A)	(B)	(C)	(D)	(E)	
DESPESAS CORRENTES	20.094.515,29	360.447.078,44	378.577.031,62	378.577.031,62	1.964.562,11	,00
PESSOAL E ENCARGOS SOCIAIS	20.094.515,29	359.005.964,67	378.145.602,42	378.145.602,42	954.877,54	,00
JUROS E ENCARGOS DA DÍVIDA	,00	,00	,00	,00	,00	,00
OUTRAS DESPESAS CORRENTES	,00	1.441.113,77	431.429,20	431.429,20	1.009.684,57	,00
DESPESAS DE CAPITAL	,00	,00	,00	,00	,00	,00
INVESTIMENTOS	,00	,00	,00	,00	,00	,00
INVERSÕES FINANCEIRAS	,00	,00	,00	,00	,00	,00
AMORTIZAÇÃO DA DÍVIDA	,00	,00	,00	,00	,00	,00
TOTAL	20.094.515,29	360.447.078,44	378.577.031,62	378.577.031,62	1.964.562,11	,00

UNIDADE - 0500 - TRIBUNAL DE JUSTICA
BALANÇO ORÇAMENTÁRIO

MÊS/EXERCÍCIO: 12/2023

RESTOS A PAGAR PROCESSADOS E NÃO PROCESSADOS LIQUIDADOS	INSCRITOS				SALDO A PAGAR (E)=A+B-C-D)
	EM EXERCÍCIOS ANTERIORES (A)	EM 31 DE DEZEMBRO DO EXERCÍCIO ANTERIOR (B)	PAGOS (C)	CANCELADOS (D)	
DESPESAS CORRENTES	,00	15.742.402,50	15.742.402,50	,00	,00
PESSOAL E ENCARGOS SOCIAIS	,00	15.068.945,01	15.068.945,01	,00	,00
JUROS E ENCARGOS DA DÍVIDA	,00	,00	,00	,00	,00
OUTRAS DESPESAS CORRENTES	,00	673.457,49	673.457,49	,00	,00
DESPESAS DE CAPITAL	,00	,00	,00	,00	,00
INVESTIMENTOS	,00	,00	,00	,00	,00
INVERSÕES FINANCEIRAS	,00	,00	,00	,00	,00
AMORTIZAÇÃO DA DÍVIDA	,00	,00	,00	,00	,00
TOTAL	,00	15.742.402,50	15.742.402,50	,00	,00

18. 018 - Balanço Financeiro (DCASP) (Item XVI b - Balanço Financeiro)

UNIDADE - 0500 - TRIBUNAL DE JUSTICA
BALANÇO FINANCEIRO - INGRESSOS

MÊS/EXERCÍCIO: 12/2023

RECEITAS ORÇAMENTÁRIAS	EXERCÍCIO ATUAL	EXERCÍCIO ANTERIOR
RECEITA ORÇAMENTÁRIA (I)	,00	,00
ORDINÁRIA	,00	,00
VINCULADA	,00	,00
RECURSOS VINCULADOS À EDUCAÇÃO	,00	,00
RECURSOS VINCULADOS À SAÚDE	,00	,00
RECURSOS VINCULADOS À PREVIDÊNCIA SOCIAL-RPPS	,00	,00
RECURSOS VINCULADOS À ASSISTÊNCIA SOCIAL	,00	,00
OUTRAS DESTINAÇÕES DE RECURSOS	,00	,00
TRANSFERÊNCIAS FINANCEIRAS RECEBIDAS (II)	3.177.812.255,04	2.644.375.205,04
TRANSFERÊNCIAS RECEBIDAS PARA A EXECUÇÃO ORÇAMENTÁRIA	3.177.812.255,04	1.101.823.002,10
TRANSFERÊNCIAS RECEBIDAS INDEPENDENTES DE EXECUÇÃO ORÇAMENTÁRIA	,00	1.542.552.202,94
TRANSFERÊNCIAS RECEBIDAS PARA APORTES DE RECURSOS PARA O RGPS	,00	,00
TRANSFERÊNCIAS RECEBIDAS PARA APORTES DE RECURSOS PARA O RPPS	,00	,00
RECEBIMENTOS EXTRAORÇAMENTÁRIOS (III)	4.613.532.995,98	3.457.110.341,40
INSCRIÇÃO DE RESTOS A PAGAR NÃO PROCESSADOS	375.519.398,38	360.447.078,44
INSCRIÇÃO DE RESTOS A PAGAR PROCESSADOS	,00	15.742.402,50
DEPÓSITOS RESTITUÍVEIS E VALORES VINCULADOS	4.237.277.548,66	3.080.920.597,46
OUTROS RECEBIMENTOS EXTRAORÇAMENTÁRIOS	736.048,94	263,00
SALDO DO EXERCÍCIO ANTERIOR (IV)	1.317.060.450,90	1.555.897.261,45
CAIXA E EQUIVALENTES DE CAIXA INICIAL	415.984.418,88	351.674.100,85
DEPÓSITOS RESTITUÍVEIS E VALORES VINCULADOS	901.052.539,85	1.204.199.668,43
OUTROS VALORES	23.492,17	23.492,17
TOTAL (V) = (I+II+III+IV)	9.108.405.701,92	7.657.382.807,89

UNIDADE - 0500 - TRIBUNAL DE JUSTICA
BALANÇO FINANCEIRO - DISPÊNDIOS

MÊS/EXERCÍCIO: 12/2023

DESPESAS ORÇAMENTÁRIAS	EXERCÍCIO ATUAL	EXERCÍCIO ANTERIOR
DESPESA ORÇAMENTÁRIA (VI)	2.942.275.407,18	2.453.025.608,65
ORDINÁRIA	2.942.275.407,18	2.453.025.608,65
VINCULADA	,00	,00
RECURSOS DESTINADO A EDUCAÇÃO	,00	,00
RECURSOS DESTINADOS A SAÚDE	,00	,00
RECURSOS DESTINADOS A PREVIDÊNCIA SOCIAL-RPPS	,00	,00
RECURSOS DESTINADOS A PREVIDÊNCIA SOCIAL-RGPS	,00	,00
RECURSOS DESTINADOS À ASSISTÊNCIA SOCIAL	,00	,00
OUTRAS DESTINAÇÕES DE RECURSOS	,00	,00
TRANSFERÊNCIAS FINANCEIRAS CONCEDIDAS (VII)	241.998.423,59	194.094.346,86
TRANSFERÊNCIAS CONCEDIDAS PARA EXECUÇÃO ORÇAMENTÁRIA	,00	,00
TRANSFERÊNCIAS CONCEDIDAS INDEPENDENTES DE EXECUÇÃO ORÇAMENTÁRIA	,00	,00
TRANSFERÊNCIA CONCEDIDAS PARA APORTES DE RECURSOS PARA O RPPS	241.998.423,59	194.094.346,86
TRANSFERÊNCIA CONCEDIDAS PARA APORTES DE RECURSOS PARA O RGPS	,00	,00
PAGAMENTOS EXTRAORÇAMENTÁRIOS (VIII)	4.635.443.007,36	3.693.202.401,48
PAGAMENTOS DE RESTOS A PAGAR NÃO PROCESSADOS	378.577.031,62	298.403.870,15
PAGAMENTOS DE RESTOS A PAGAR PROCESSADOS	15.742.402,50	2.597.782,76
DEPÓSITOS RESTITUÍVEIS E VALORES VINCULADOS	4.240.387.524,30	3.392.200.748,57
OUTROS PAGAMENTOS EXTRAORÇAMENTÁRIOS	736.048,94	,00
SALDO PARA O EXERCÍCIO SEGUINTE (IX)	1.288.688.863,79	1.317.060.450,90
CAIXA E EQUIVALENTES DE CAIXA	1.288.665.371,62	415.984.418,88
DEPÓSITOS RESTITUÍVEIS E VALORES VINCULADOS	,00	901.052.539,85
OUTROS VALORES	23.492,17	23.492,17
TOTAL (X) = (VI+VII+VIII+IX)	9.108.405.701,92	7.657.382.807,89

19. 019 - Balanço Patrimonial (DCASP) (Item XVI c - Balanço Patrimonial)

UNIDADE - 0500 - TRIBUNAL DE JUSTICA
BALANÇO PATRIMONIAL

MÊS/EXERCÍCIO: 12/2023

ATIVOS			PASSIVOS		
ESPECIFICAÇÃO	EXERCÍCIO ATUAL	EXERCÍCIO ANTERIOR	ESPECIFICAÇÃO	EXERCÍCIO ATUAL	EXERCÍCIO ANTERIOR
ATIVO	3.336.264.504,82	3.346.536.516,90	PASSIVO E PATRIMÔNIO LÍQUIDO	3.336.264.504,82	3.346.536.516,90
ATIVO CIRCULANTE	1.294.099.251,94	1.323.298.006,59	PASSIVO CIRCULANTE	976.927.144,47	995.779.522,61
CAIXA EQUIVALENTE DE CAIXA	1.288.665.371,62	415.984.418,88	OBRIGAÇÕES TRABALHISTAS, PREV. E ASSISTENCIAIS A PAGAR A		
CRÉDITOS A CURTO PRAZO	23.492,17	901.076.032,02	CURTO PRAZO	,00	15.741.095,67
INVESTIMENTOS E APLICAÇÕES TEMPORÁRIAS A CURTO PRAZO	,00	,00	EMPRÉSTIMOS E FINANCIAMENTOS A CURTO PRAZO	,00	,00
ESTOQUES	5.410.388,15	6.237.555,69	FORNECEDORES E CONTAS A PAGAR NACIONAIS A CURTO PRAZO	,00	,00
VPD PAGAS ANTECIPADAMENTE	,00	,00	OBRIGAÇÕES FISCAIS A CURTO PRAZO	,00	1.306,83
ATIVO NÃO CIRCULANTE	2.042.165.252,88	2.023.238.510,31	OBRIGAÇÕES DE REPARTIÇÃO A OUTROS ENTES	,00	,00
ATIVO REALIZAVEL A LONGO PRAZO	81.711.643,15	75.321.955,99	PROVISÕES A CURTO PRAZO	68.073.618,07	68.073.618,07
CRÉDITOS A LONGO PRAZO	,00	,00	DEMAIS OBRIGAÇÕES A CURTO PRAZO	908.853.526,40	911.963.502,04
INVESTIMENTOS E APLICAÇÕES TEMPORÁRIAS A LONGO PRAZO	81.711.643,15	75.321.955,99	PASSIVO NÃO CIRCULANTE	366.877.650,91	360.487.963,75
ESTOQUES	,00	,00	OBRIGAÇÕES TRABALHISTAS, PREVIDENCIÁRIAS E ASSISTENCIAIS A		
VPD PAGAS ANTECIPADAMENTE	,00	,00	PAGAR A LONGO PRAZO	,00	,00
INVESTIMENTOS	,00	,00	EMPRÉSTIMOS E FINANCIAMENTOS A LONGO PRAZO	,00	,00
IMOBILIZADO	1.956.180.916,55	1.947.916.554,32	FORNECEDORES E CONTAS A PAGAR A LONGO PRAZO	,00	,00
INTANGÍVEL	4.272.693,18	,00	OBRIGAÇÕES FISCAIS A LONGO PRAZO	,00	,00
			PROVISÕES A LONGO PRAZO	285.166.007,76	285.166.007,76
			DEMAIS OBRIGAÇÕES A LONGO PRAZO	81.711.643,15	75.321.955,99
			RESULTADO DIFERIDO	,00	,00
			PATRIMÔNIO LÍQUIDO	1.992.459.709,44	1.990.269.030,54
			PATRIMÔNIO SOCIAL E CAPITAL SOCIAL	,00	,00
			ADIANTAMENTO PARA FUTURO AUMENTO DE CAPITAL	,00	,00
			RESERVAS DE CAPITAL	,00	,00
			AJUSTES DE AVALIAÇÃO PATRIMONIAL	,00	,00
			RESERVAS DE LUCROS	,00	,00
			DEMAIS RESERVAS	,00	,00
			RESULTADOS ACUMULADOS	1.992.459.709,44	1.990.269.030,54
			(-) AÇÕES/COTAS EM TESOURARIA	,00	,00

UNIDADE - 0500 - TRIBUNAL DE JUSTICA
BALANÇO PATRIMONIAL

MÊS/EXERCÍCIO: 12/2023

QUADROS DOS ATIVOS E PASSIVOS FINANCEIROS E PERMANENTES

	EXERCÍCIO ATUAL	EXERCÍCIO ANTERIOR
ATIVO (I)	3.336.264.504,82	3.346.536.516,90
ATIVO FINANCEIRO	1.288.688.863,79	1.317.060.450,90
ATIVO PERMANENTE	2.047.575.641,03	2.029.476.066,00
PASSIVO (II)	1.719.324.193,76	1.736.809.080,09
PASSIVO FINANCEIRO	1.284.372.924,78	1.308.247.498,27
PASSIVO PERMANENTE	434.951.268,98	428.561.581,82
SALDO PATRIMONIAL (III) = (I-II)	1.616.940.311,06	1.609.727.436,81

UNIDADE - 0500 - TRIBUNAL DE JUSTICA
BALANÇO PATRIMONIAL

MÊS/EXERCÍCIO: 12/2023

QUADRO DAS CONTAS DE COMPENSAÇÃO

	EXERCÍCIO ATUAL	EXERCÍCIO ANTERIOR
ATOS POTENCIAIS ATIVOS	81.711.643,15	75.321.955,99
GARANTIAS E CONTRAGARANTIAS RECEBIDAS	81.711.643,15	75.321.955,99
DIREITOS CONVENIADOS E OUTROS INSTRUMENTOS CONGÊNERES	,00	,00
DIREITOS CONTRATUAIS	,00	,00
OUTROS ATOS POTENCIAIS ATIVOS	,00	,00
ATOS POTENCIAIS PASSIVOS	7.526.138,08	4.232.063,80
GARANTIAS E CONTRA GARANTIAS CONCEDIDAS	,00	,00
OBRIGAÇÕES CONVENIADAS E OUTROS INSTRUMENTOS CONGÊNERES	,00	,00
OBRIGAÇÕES CONTRATUAIS	7.526.138,08	4.232.063,80
OUTROS ATOS POTENCIAIS PASSIVOS	,00	,00

UNIDADE - 0500 - TRIBUNAL DE JUSTICA
BALANÇO PATRIMONIAL

MÊS/EXERCÍCIO: 12/2023

QUADRO DO SUPERAVIT/DEFICT FINANCEIRO

FONTES DE RECURSOS	EXERCÍCIO ATUAL	EXERCÍCIO ANTERIOR
TOTAL	4.315.939,01	,00
0000000100 - ORDINÁRIO NÃO VINCULADO	4.311.853,79	,00
0000000101-RECEITAS DESVINCULADAS PELA EC 93/2016	,00	,00
0000000102 -FUNDO ESTADUAL DE COMBATE A POBREZA - FECP	,00	,00
0000000103-AUXÍLIO AOS ESTADOS EXPORTADORES	,00	,00
0000000104-COTA-PARTE DA CONTRIBUIÇÃO DE INTERVENÇÃO NO DOMÍNIO ECONÔMICO - CIDE	,00	,00
0000000105-RESULTADO DA EXPLORAÇÃO DE RECURSOS HÍDRICOS, PETRÓLEO, GÁS NATURAL E OUTROS	,00	,00
0000000106-FUNDO ESPECIAL DA PROCURADORIA GERAL DO ESTADO DO PARANÁ - FEPGE/PR	,00	,00
0000000107-TRANSFERÊNCIAS E CONVÊNIOS COM ÓRGÃOS FEDERAIS	,00	,00
0000000108 -ALIENAÇÃO DE OUTROS BENS MÓVEIS E IMÓVEIS	,00	,00
0000000109-RECURSOS PROVENIENTES DE PERCENTUAL S/ BILHETES DE PASSAGENS INTERMUNIC. P/ AÇÕES VOLTADAS À CRIANÇA /ADOLESC	,00	,00
0000000110-RECEITAS DECORRENTES DOS FUNDOS ESPECIAIS DO TJPR (FUNREJUS, FUNJUS E FUNSEG)	,00	,00
0000000111-COTA PARTE DAS MULTAS POR INFRAÇÃO AO CÓDIGO DE TRÂNSITO BRASILEIRO DO FUNRESTRAN DESTINADO AO FUNESP	,00	,00
0000000112-CONVÊNIO DA POLÍCIA MILITAR - FUNESP/PR	,00	,00
0000000113-FUNDO ESPECIAL DE SEGURANÇA PÚBLICA DO ESTADO DO PARANÁ - FUNESP/PR	,00	,00
0000000115-RECEITA EXCEDENTE DOS COLÉGIOS AGRÍCOLAS	,00	,00
0000000116-TRANSFERÊNCIA DE RECURSOS DO FUNDO NACIONAL DO DESENVOLVIMENTO DA EDUCAÇÃO - FNDE	,00	,00
0000000118-RECURSOS P.DE INDENIZAÇÕES p DANOS AMBIENTAIS	,00	,00
0000000119-RECURSOS PROVENIENTES DE DEPÓSITOS JUDICIAIS - LEI 9703/98	,00	,00
0000000120-OPERAÇÕES DE CRÉDITO INTERNAS	,00	,00
0000000121-RECEITA DE EXPLORAÇÃO E APROVEITAMENTO DE RECURSOS NATURAIS - LEI 18.878/2016	,00	,00
0000000122-RECURSOS PROVENIENTES DO PROGRAMA PARANÁ COMPETITIVO	,00	,00
0000000123-FUNDO PENITENCIÁRIO DO PARANÁ - FUPEN (INSTITUÍDO P/ LEI 4.955/1964,VINC ATRAVÉS DA LEI 18.375/2014)	,00	,00
0000000124-MULTAS E TAXAS DE SAÚDE PÚBLICA - FUNSAUDE	,00	,00
0000000125- VENDA DE AÇÕES E/OU DEVOLUÇÃO DO CAPITAL SUBSCRITO OU NÃO E OUTROS INGRESSOS	,00	,00
0000000126- FUNDO DE DESENVOLVIMENTO ECONÔMICO - FDE	,00	,00
0000000127-FUNDO DE EQUIPAMENTO AGROPECUÁRIO - FEAP (INSTITUÍDO PELA LEI 823/1951, VINC. ATRAVÉS DA LEI 18.375/2014)	,00	,00
0000000128-FUNDO DE REEQUIPAMENTO DO FISCO - FUNREFISCO	,00	,00
0000000129-FUNDO ESTADUAL DE POLÍTICAS SOBRE DROGAS - FESD (INSTITUÍDO P/LEI 17.244/2012, VINC. ATRAVÉS DA LEI 18.375/14)	,00	,00
0000000130-FUNDO ESTADUAL DE DEFESA DO CONSUMIDOR - FECON (INSTITUÍDO P/ LEI 14.975/2005, VINC. ATRAVÉS DA LEI 18.375/14)	,00	,00

UNIDADE - 0500 - TRIBUNAL DE JUSTICA
BALANÇO PATRIMONIAL

MÊS/EXERCÍCIO: 12/2023

QUADRO DO SUPERAVIT/DEFICT FINANCEIRO

FONTES DE RECURSOS	EXERCÍCIO ATUAL	EXERCÍCIO ANTERIOR
0000000131-PROGRAMA DE ASSISTÊNCIA AO MENOR E DE NATUREZA SOCIAL - LEI N 11.091/95	,00	,00
0000000132-PESQUISA CIENTÍFICA E TECNOLÓGICA	,00	,00
0000000133-TRANSFERÊNCIAS E CONVÊNIOS COM O EXTERIOR	,00	,00
0000000135 - CONTRIBUIÇÕES PARA O REGIME PRÓPRIO DE PREVIDÊNCIA DO SERVIDOR PÚBLICO - FUNDO DE PREVIDÊNCIA	,00	,00
0000000136 -RECURSOS ORIUNDOS DA TARIFA DE CONCURSOS PÚBLICOS	,00	,00
0000000138-FUNDO ESTADUAL DO MEIO AMBIENTE - FEMA (INSTITUIDO P/ LEI 12.945/2000, VINC ATRAVÉS DA LEI 18.375/2014)	,00	,00
0000000139-FUNDO ESPECIAL DO CONTROLE EXTERNO DO TRIBUNAL DE CONTAS - FETC	,00	,00
0000000140-ESCOLA DO LEGISLATIVO ESTADUAL E DA TV ASSEMBLEIA	,00	,00
0000000142-OPERAÇÃO DE CRÉDITO EXTERNAS	,00	,00
0000000144-CONTRIBUIÇÕES PARA O REGIME PRÓPRIO DE PREVIDÊNCIA DO SERVIDOR PÚBLICO - FUNDO FINANCEIRO E FUNDO MILITAR	,00	,00
0000000145-FUNDO DE MAN E DESENVOLVIMENTO DA EDUC E DE VALOR DOS PROF DA EDUC - FUNDEB -60%	,00	,00
0000000146-FUNDO ESTADUAL DE RECURSOS HÍDRICOS - FRHI (INSTITUÍDO P/LEI 12.726/1999, VINC. ATRAVÉS DA LEI 18.375/2014)	,00	,00
0000000147-RECEITAS RECOLHIDAS AO TESOURO GERAL DO ESTADO POR DETERMINAÇÃO LEGAL	,00	,00
0000000148-OUTROS CONVÊNIOS / OUTRAS TRANSFERÊNCIAS	,00	,00
0000000150-FUNDO ESTADUAL DE COMBATE A POBREZA DESTINADO AO FIA – LEI 19.049/2017	,00	,00
0000000151-SISTEMA ESTADUAL DE PARQUES TECNOLÓGICOS -SEPARTEC (DECRETO Nº9.194/2018)	,00	,00
0000000152-FUNDO DE AVAL GARANTIDOR DAS MICROEMPRESAS E EMPRESAS DE PEQUENO PORTE DO PARANÁ - FAG (LEI Nº 19.478/2018)	,00	,00
0000000153-FUNDO DE CAPITAL DE RISCO DO ESTADO DO PARANÁ - FCR (LEI Nº 19.479/2018)	,00	,00
0000000154-FUNDO DE INOVAÇÃO DAS MICROEMPRESAS E EMPRESAS DE PEQUENO PORTE DO PARANÁ - FIME (LEI Nº 19.480/2018)	,00	,00
0000000155-DIREITOS CREDITÓRIOS DO ANTIGO BADEP	,00	,00
0000000157-COMANDO DO CORPO DE BOMBEIRO DO PARANÁ	,00	,00
0000000158-OUTRAS ALIENAÇÃO DE OUTROS BENS MÓVEIS E IMÓVEIS	,00	,00
0000000160-AGÊNCIA DE DEFESA AGROPECUÁRIA DO PARANÁ - ADAPAR	,00	,00
0000000161--RECURSOS ORIUNDOS DA CESSÃO ONEROSA DO BÔNUS DE ASSINATURA DO PRÉ-SAL	,00	,00
0000000162- OUTRAS OPERAÇÕES DE CRÉDITO INTERNAS - RECURSOS PROV DOS DEP JUDICIAIS DE TERC	,00	,00
0000000163- RECURSOS ORIUNDOS DE TRANSFERÊNCIAS RECEBIDAS PARA USO EXCLUSIVO NO TRATAMENTO DA COVID 19	,00	,00
0000000164- AUXÍLIO FINANCEIRO AOS ESTADOS (INCISO I DO ART. 5º DA LEI COMPLEMENTAR Nº 173, DE 27 DE MAIO DE 2020)	,00	,00
0000000165- AUXILIO FINANEIRO AOS ESTADOS - SAÚDE E ASSISTÊNCIA SOCIAL (L.C.Nº 173, DE 27 DE MAIO DE 2020)	,00	,00
0000000166 - Transferência Especial da União - Emendas Individuais	,00	,00
0000000167 - Transferência Especial da União - Emendas de Bancada	,00	,00
0000000168- SERVIÇOS DE IMPRENSA OFICIAL DO ESTADO	,00	,00

UNIDADE - 0500 - TRIBUNAL DE JUSTICA
BALANÇO PATRIMONIAL

MÊS/EXERCÍCIO: 12/2023

QUADRO DO SUPERAVIT/DEFICIT FINANCEIRO

FONTES DE RECURSOS	EXERCÍCIO ATUAL	EXERCÍCIO ANTERIOR
0000000170-PROGRAMA DE RECUPERAÇÃO DOS ATIVOS E CREDITOS DO BADEP (Lei 20743/2021)	,00	,00
0000000173 - BIBLIOTECA PÚBLICA DO PARANÁ	,00	,00
0000000174 - DÍVIDA ATIVA DA AGEPAR	,00	,00
0000000175-RECOMPOSIÇÃO DO FUNDO ESTADUAL DE SAÚDE	,00	,00
0000000176-RECURSOS DA EXTINTA RTVE	,00	,00
0000000250 - DIRETAMENTE ARRECADADOS	,00	,00
0000000251-OPERAÇÃO DE CRÉDITO INTERNA	,00	,00
0000000252-OPERAÇÃO DE CRÉDITO EXTERNA	,00	,00
0000000254-MULTAS POR INFRAÇÃO AO CÓDIGO DE TRÂNSITO BRASILEIRO - FUNRESTRAN	,00	,00
0000000255-TRANSFERÊNCIAS DA UNIÃO - SUS	,00	,00
0000000256-REPOSIÇÃO FLORESTAL - SERFLOR	,00	,00
0000000257-RECEITAS DE OUTRAS FONTES RECOLHIDAS A ENTIDADES DA ADMINISTRAÇÃO INDIRETA POR DETERMINAÇÃO LEGAL	,00	,00
0000000258-DIRETAMENTE ARRECADADO COM UTILIZAÇÃO VINCULADA	,00	,00
0000000260-ALIENAÇÃO DE OUTROS BENS MÓVEIS E IMÓVEIS	,00	,00
0000000261- FUNDO ESPECIAL DO SISTEMA ÚNICO DE SEGURANÇA PÚBLICA DO ESTADO DO PARANÁ – FUNSUSP/PR	,00	,00
0000000262- SERVIÇOS DE SAÚDE REMUNERADOS PELO SUS	,00	,00
0000000263-RECURSOS ORIUNDOS DE TRANSFERÊNCIAS RECEBIDAS PARA USO EXCLUSIVO NO TRATAMENTO DA COVID 19	,00	,00
0000000264-AÇÕES EMERGENCIAIS DESTINADAS AO SETOR CULTURAL - LEI Nº 14.017/2020	,00	,00
0000000266 - Transferência Especial da União - Emendas Individuais	,00	,00
0000000267 - Transferência Especial da União - Emendas de Bancada	,00	,00
0000000271- EXPLORAÇÃO DO SERVIÇO ESTADUAL DE LOTERIA - LOTEPAR (LEI Nº 20.945/21)	,00	,00
0000000274-RECURSOS PROVENIENTES DO PROGRAMA AVANÇA PARANÁ II DESTINADO AO FUNDO DE EQUIPAMENTO AGROPECUÁRIO - FEAP	,00	,00
0000000281-TRANSFERÊNCIAS E CONVÊNIOS COM ÓRGÃOS FEDERAIS	,00	,00
0000000283- TRANSFERÊNCIAS E CONVÊNIOS COM O EXTERIOR	,00	,00
0000000284-OUTROS CONVÊNIOS / OUTRAS TRANSFERÊNCIAS	,00	,00
0000000300-EXTRA ORÇAMENTÁRIO	4.085,22	,00
0000000502-RECURSOS NÃO VINCULADOS DA COMPENSAÇÃO DE IMPOSTOS	,00	,00
0000000543-TRANSFERÊNCIAS DO FUNDEB - COMPLEMENTAÇÃO DA UNIÃO VAAR	,00	,00
0000000600-TRANSF FUNDO A FUNDO DE RECURSOS DO SUS PROVENIENTES DO GOVERNO FEDERAL - BLOCO DE MANUTENÇÃO DAS AÇÕES E SERVIÇOS PÚBLICOS DE SAÚDE	,00	,00
0000000601-TRANSF FUNDO A FUNDO DE RECURSOS DO SUS PROVENIENTES DO GOVERNO FEDERA - BLOCO DE ESTRUTURAÇÃO DA REDE DE SERVIÇOS PÚBLICOS DE SAÚDE	,00	,00
0000000605-ASSISTÊNCIA FINANCEIRA DA UNIÃO DESTINADA À COMPLEMENTAÇÃO AO PAGAMENTO DOS PISOS SALARIAIS PARA PROFISSIONAIS DA ENFERMAGEM	,00	,00

UNIDADE - 0500 - TRIBUNAL DE JUSTICA
BALANÇO PATRIMONIAL

MÊS/EXERCÍCIO: 12/2023

QUADRO DO SUPERAVIT/DEFICT FINANCEIRO

FONTES DE RECURSOS	EXERCÍCIO ATUAL	EXERCÍCIO ANTERIOR
0000000711-DEMAIS TRANSFERÊNCIAS OBRIGATÓRIAS NÃO DECORRENTES DE REPARTIÇÃO DE RECEITAS	,00	,00
0000000715-TRANSFERÊNCIAS DESTINADAS AO SETOR CULTURAL - LC Nº 195/2022 - ART 5º - AUDIOVISUAL	,00	,00
0000000716-TRANSFERÊNCIAS DESTINADAS AO SETOR CULTURAL - LC Nº 195/2022 - ART 8º - DEMAIS SETORES DA CULTURA	,00	,00
0000000717-Assistência Financeira Transporte Coletivo – Art. 5º, inciso IV - EC nº 123/2022	,00	,00
0000000718-AUXÍLIO FINANCEIRO - OUTORGA CRÉDITO TRIBUTÁRIO ICMS - ART. 5º, INCISO V, EC Nº 123/2022	,00	,00
0000000719-TRANSFERÊNCIAS DA POLÍTICA NACIONAL ALDIR BLANC DE FOMENTO À CULTURA - LEI Nº 14399/202	,00	,00
0000000755-RECURSOS ORIUNDOS DE PRIVATIZAÇÃO DA COMPANHIA PARANAENSE DE ENERGIA - COPEL	,00	,00

UNIDADE - 0500 - TRIBUNAL DE JUSTICA
DEMONSTRAÇÃO DAS VARIAÇÕES PATRIMONIAIS - ANALÍTICO

MÊS/EXERCÍCIO: 12/2023

VARIAÇÕES PATRIMONIAIS AUMENTATIVAS

	<u>Exercício Atual</u>	<u>Exercício Anterior</u>
VARIAÇÕES PATRIMONIAIS AUMENTATIVAS		
IMPOSTOS, TAXAS E CONTRIBUIÇÕES DE MELHORIA	,00	,00
IMPOSTOS	,00	,00
TAXAS	,00	,00
CONTRIBUIÇÕES DE MELHORIA	,00	,00
CONTRIBUIÇÕES	,00	,00
CONTRIBUIÇÕES SOCIAIS	,00	,00
EXPLORAÇÃO E VENDA DE BENS, SERVIÇOS E DIREITOS	,00	,00
VENDAS DE MERCADORIAS	,00	,00
VENDAS DE PRODUTOS	,00	,00
EXPLORAÇÃO DE BENS, DIREITOS E PRESTAÇÃO DE SERVIÇOS	,00	,00
VARIAÇÕES PATRIMONIAIS AUMENTATIVAS FINANCEIRAS	,00	,00
JUROS E ENCARGOS DE EMPRÉSTIMOS E FINANCIAMENTOS CONCEDIDOS	,00	,00
JUROS E ENCARGOS DE MORA	,00	,00
VARIAÇÕES MONETÁRIAS E CAMBIAIS	,00	,00
DESCONTOS FINANCEIROS OBTIDOS	,00	,00
REMUNERAÇÃO DE DEPÓSITOS BANCÁRIOS E APLICAÇÕES FINANCEIRAS	,00	,00
OUTRAS VARIAÇÕES PATRIMONIAIS AUMENTATIVAS-FINANCEIRAS	,00	,00
TRANSFERÊNCIAS E DELEGAÇÕES RECEBIDAS	3.247.183.544,86	2.673.359.087,78
TRANSFERÊNCIAS INTRA GOVERNAMENTAIS	3.246.309.874,01	2.673.299.087,78
TRANSFERÊNCIAS INTER GOVERNAMENTAIS	859.044,38	,00
TRANSFERÊNCIAS DAS INSTITUIÇÕES PRIVADAS	,00	,00
TRANSFERÊNCIAS DAS INSTITUIÇÕES MULTIGOVERNAMENTAIS	,00	,00
TRANSFERÊNCIAS DE CONSÓRCIOS PÚBLICOS	,00	,00
TRANSFERÊNCIAS DO EXTERIOR	,00	,00
DELEGAÇÕES RECEBIDAS	,00	,00
TRANSFERÊNCIAS DE PESSOAS FÍSICAS	,00	,00
OUTRAS TRANSFERÊNCIAS E DELEGAÇÕES RECEBIDAS	14.626,47	60.000,00
VALORIZAÇÃO E GANHOS COM ATIVOS E DESINCORPORAÇÃO DE PASSIVOS	70.364,20	122.957,33
REAVALIAÇÃO DE ATIVOS	,00	,00
GANHOS COM ALIENAÇÃO	,00	,00
GANHOS COM INCORPORAÇÃO DE ATIVOS	70.364,20	122.957,33
DESINCORPORAÇÃO DE PASSIVOS	,00	,00
REVERSÃO DE REDUÇÃO AO VALOR RECUPERÁVEL	,00	,00
OUTRAS VARIAÇÕES PATRIMONIAIS AUMENTATIVAS	,00	310.842.294,81

UNIDADE - 0500 - TRIBUNAL DE JUSTICA
DEMONSTRAÇÃO DAS VARIAÇÕES PATRIMONIAIS - ANALÍTICO

MÊS/EXERCÍCIO: 12/2023

VARIAÇÕES PATRIMONIAIS AUMENTATIVAS

	<u>Exercício Atual</u>	<u>Exercício Anterior</u>
VPA A CLASSIFICAR	,00	,00
RESULTADO POSITIVO DE PARTICIPAÇÕES	,00	,00
REVERSÃO DE PROVISÕES E AJUSTES PARA PERDAS	,00	310.842.294,81
DIVERSAS VARIAÇÕES PATRIMONIAIS AUMENTATIVAS	,00	,00
TOTAL DAS VARIAÇÕES PATRIMONIAIS AUMENTATIVAS (I)	3.247.253.909,06	2.984.324.339,92

UNIDADE - 0500 - TRIBUNAL DE JUSTICA
DEMONSTRAÇÃO DAS VARIAÇÕES PATRIMONIAIS - ANALÍTICO

MÊS/EXERCÍCIO: 12/2023

VARIAÇÕES PATRIMONIAIS DIMINUTIVAS

	<u>Exercício Atual</u>	<u>Exercício Anterior</u>
VARIAÇÕES PATRIMONIAIS DIMINUTIVAS		
PESSOAL E ENCARGOS	2.765.424.220,24	2.257.437.566,52
REMUNERAÇÃO A PESSOAL	1.648.133.450,42	1.508.413.935,64
ENCARGOS PATRONAIS	339.854.024,05	293.823.348,25
BENEFÍCIOS A PESSOAL	185.758.292,36	120.199.969,55
CUSTO DE PESSOAL E ENCARGOS	,00	,00
OUTRAS VARIAÇÕES PATRIMONIAIS DIMINUTIVAS-PESSOAL E ENCARGOS	591.678.453,41	335.000.313,08
BENEFÍCIOS PREVIDENCIÁRIOS E ASSISTENCIAIS	34.999.367,95	125.241.875,96
APOSENTADORIAS E REFORMAS	106.686,16	459.776,63
PENSÕES	,00	,00
BENEFÍCIOS DE PRESTAÇÃO CONTINUADA	,00	,00
BENEFÍCIOS EVENTUAIS	,00	,00
POLÍTICAS PÚBLICAS DE TRANSFERÊNCIA DE RENDA	,00	,00
OUTROS BENEFÍCIOS PREVIDENCIÁRIOS E ASSISTENCIAIS	34.892.681,79	124.782.099,33
USO DE BENS,SERVIÇOS E CONSUMO DE CAPITAL FIXO	43.283.115,23	43.260.846,33
USO DE MATERIAL DE CONSUMO	2.711.839,32	4.062.251,36
SERVIÇOS	8.037.760,94	7.371.725,13
DEPRECIÇÃO,AMORTIZAÇÃO E EXAUSTÃO	32.533.514,97	31.826.869,84
CUSTO DE MATERIAIS,SERVIÇOS E CONSUMO DE CAPITAL FIXO	,00	,00
VARIAÇÕES PATRIMONIAIS DIMINUTIVAS FINANCEIRAS	,00	,00
JUROS E ENCARGOS DE EMPRÉSTIMOS E FINANCIAMENTOS OBTIDOS	,00	,00
JUROS E ENCARGOS DE MORA	,00	,00
VARIAÇÕES MONETÁRIAS E CAMBIAS	,00	,00
DESCONTOS FINANCEIROS CONCEDIDOS	,00	,00
OUTRAS VARIAÇÕES PATRIMONIAIS DIMINUTIVAS-FINANCEIRAS	,00	,00
TRANSFERÊNCIAS E DELEGAÇÕES CONCEDIDAS	247.656.516,81	203.521.196,22
TRANSFERÊNCIAS INTRA GOVERNAMENTAIS	242.385.046,71	194.457.532,84
TRANSFERÊNCIAS INTER GOVERNAMENTAIS	5.271.470,10	9.063.663,38
TRANSFERÊNCIAS A INSTITUIÇÕES PRIVADAS	,00	,00
TRANSFERÊNCIAS A INSTITUIÇÕES MULTIGOVERNAMENTAIS	,00	,00
TRANSFERÊNCIAS A CONSÓRCIOS PÚBLICOS	,00	,00
TRANSFERÊNCIAS AO EXTERIOR	,00	,00
TRANSFERÊNCIAS CONCEDIDAS	,00	,00
DESVALORIZAÇÃO E PERDAS DE ATIVOS E INCORPORAÇÃO DE PASSIVOS	1.006.615,54	3.754.323,70
REDUÇÃO A VALOR RECUPERÁVEL E AJUSTE PARA PERDAS	,00	1.738,48
PERDAS COM ALIENAÇÃO	,00	699,15

UNIDADE - 0500 - TRIBUNAL DE JUSTICA
DEMONSTRAÇÃO DAS VARIAÇÕES PATRIMONIAIS - ANALÍTICO

MÊS/EXERCÍCIO: 12/2023

VARIAÇÕES PATRIMONIAIS DIMINUTIVAS

	<u>Exercício Atual</u>	<u>Exercício Anterior</u>
PERDAS INVOLUNTÁRIAS	1.006.615,54	3.751.886,07
INCORPORAÇÃO DE PASSIVOS	,00	,00
DESINCORPORAÇÃO DE ATIVOS	,00	,00
TRIBUTÁRIAS	7.260,63	69.602,58
IMPOSTOS, TAXAS E CONTRIBUIÇÕES DE MELHORIA	,00	,00
CONTRIBUIÇÕES	7.260,63	69.602,58
CUSTO COM TRIBUTOS	,00	,00
OUTRAS VARIAÇÕES PATRIMONIAIS DIMINUTIVAS	136.412.205,70	353.874.170,14
PREMIAÇÕES	,00	,00
RESULTADO NEGATIVO DE PARTICIPAÇÕES	,00	,00
INCENTIVOS	,00	,00
SUBVENÇÕES ECONÔMICAS	,00	,00
PARTICIPAÇÕES E CONTRIBUIÇÕES	,00	,00
VPD DE CONSTITUIÇÃO DE PROVISÕES	,00	353.239.625,83
CUSTO DE OUTRAS VPD	,00	,00
DIVERSAS VARIAÇÕES PATRIMONIAIS DIMINUTIVAS	136.412.205,70	634.544,31
TOTAL DAS VARIAÇÕES PATRIMONIAIS DIMINUTIVAS (II)	3.228.789.302,10	2.987.159.581,45
RESULTADO PATRIMONIAL DO PERÍODO (III) = (I-II)	18.464.606,96	2.835.241,53-

21. 021 - Demonstração dos Fluxos de Caixa (DCASP) (Item XVI e - Demonstração dos Fluxos de)

UNIDADE - 0500 - TRIBUNAL DE JUSTICA
DEMONSTRAÇÃO DOS FLUXOS DE CAIXA

MÊS/EXERCÍCIO: 12/2023

	<u>EXERCÍCIO ATUAL</u>	<u>EXERCÍCIO ANTERIOR</u>
FLUXOS DE CAIXA DAS ATIVIDADES OPERACIONAIS		
INGRESSOS	8.316.901.884,66	6.929.519.226,10
RECEITA TRIBUTÁRIA	,00	,00
RECEITA DE CONTRIBUIÇÕES	,00	,00
RECEITA PATRIMONIAL	,00	,00
RECEITA AGROPECUÁRIA	,00	,00
RECEITA INDUSTRIAL	,00	,00
RECEITA DE SERVIÇOS	,00	,00
REMUNERAÇÃO DAS DISPONIBILIDADES	,00	,00
OUTRAS RECEITAS DERIVADAS E ORIGINÁRIAS	,00	,00
TRANSFERÊNCIAS RECEBIDAS	,00	,00
OUTROS INGRESSOS OPERACIONAIS	8.316.901.884,66	6.929.519.226,10
DESEMBOLSOS	7.444.220.931,92	6.865.208.908,07
PESSOAL E DEMAIS DESPESAS	2.631.831.879,62	2.121.028.932,76
JUROS E ENCARGOS DA DÍVIDA	,00	,00
TRANSFERÊNCIAS CONCEDIDAS	329.243.563,30	256.808.847,86
OUTROS DESEMBOLSOS OPERACIONAIS	4.483.145.489,00	4.487.371.127,45
FLUXO DE CAIXA LÍQUIDO DAS ATIVIDADES OPERACIONAIS (I)	872.680.952,74	64.310.318,03
FLUXOS DE CAIXA DAS ATIVIDADES DE INVESTIMENTO		
INGRESSOS	,00	,00
ALIENAÇÃO DE BENS	,00	,00
AMORTIZAÇÃO DE EMPRÉSTIMOS E FINANCIAMENTOS CONCEDIDOS	,00	,00
OUTROS INGRESSOS DE INVESTIMENTOS	,00	,00
DESEMBOLSOS	,00	,00
AQUISIÇÃO DE ATIVO NÃO CIRCULANTE	,00	,00
CONCESSÃO DE EMPRÉSTIMOS E FINANCIAMENTOS	,00	,00
OUTROS DESEMBOLSOS DE INVESTIMENTOS	,00	,00
FLUXO DE CAIXA LÍQUIDO DAS ATIVIDADES DE INVESTIMENTO (II)	,00	,00
FLUXOS DE CAIXA DAS ATIVIDADES DE FINANCIAMENTO		
INGRESSOS	,00	,00

UNIDADE - 0500 - TRIBUNAL DE JUSTICA
DEMONSTRAÇÃO DOS FLUXOS DE CAIXA

MÊS/EXERCÍCIO: 12/2023

	<u>EXERCÍCIO ATUAL</u>	<u>EXERCÍCIO ANTERIOR</u>
OPERAÇÕES DE CRÉDITO	,00	,00
INTEGRALIZAÇÃO DO CAPITAL SOCIAL DE EMPRESAS DEPENDENTES	,00	,00
OUTROS INGRESSOS DE FINANCIAMENTOS	,00	,00
DESEMBOLSOS	,00	,00
AMORTIZAÇÃO/REFINANCIAMENTO DA DÍVIDA	,00	,00
OUTROS DESEMBOLSOS DE FINANCIAMENTOS	,00	,00
FLUXO DE CAIXA LÍQUIDO DAS ATIVIDADES DE FINANCIAMENTO (III)	,00	,00
GERAÇÃO LÍQUIDA DE CAIXA E EQUIVALENTE DE CAIXA (I+II+III)	872.680.952,74	64.310.318,03
CAIXA E EQUIVALENTES DE CAIXA INICIAL	415.984.418,88	351.674.100,85
CAIXA E EQUIVALENTES DE CAIXA FINAL	1.288.665.371,62	415.984.418,88

UNIDADE - 0500 - TRIBUNAL DE JUSTICA
DEMONSTRAÇÃO DOS FLUXOS DE CAIXA

MÊS/EXERCÍCIO: 12/2023

QUADRO 2FC - TRANSFERÊNCIAS RECEBIDAS E CONCEDIDAS

	<u>EXERCÍCIO ATUAL</u>	<u>EXERCÍCIO ANTERIOR</u>
TOTAL DAS TRANSFERÊNCIAS RECEBIDAS	,00	,00
INTERGOVERNAMENTAIS	,00	,00
DA UNIÃO	,00	,00
DE ESTADOS E DISTRITO FEDERAL	,00	,00
DE MUNICÍPIOS	,00	,00
INTRAGOVERNAMENTAIS	,00	,00
OUTRAS TRANSFERÊNCIAS RECEBIDAS	,00	,00
TOTAL DAS TRANSFERÊNCIAS CONCEDIDAS	329.243.563,30	256.808.847,86
INTERGOVERNAMENTAIS	,00	,00
A UNIÃO	,00	,00
A ESTADOS E DISTRITO FEDERAL	,00	,00
A MUNICÍPIOS	,00	,00
INTRAGOVERNAMENTAIS	329.243.563,30	256.808.847,86
OUTRAS TRANSFERÊNCIAS CONCEDIDAS	,00	,00

UNIDADE - 0500 - TRIBUNAL DE JUSTICA
DEMONSTRAÇÃO DOS FLUXOS DE CAIXA

MÊS/EXERCÍCIO: 12/2023

QUADRO 3FC - DESEMBOLSOS DE PESSOAL E DEMAIS DESPESAS POR FUNÇÃO

	<u>EXERCÍCIO ATUAL</u>	<u>EXERCÍCIO ANTERIOR</u>
TOTAL DOS DESEMBOLSOS DE PESSOAL E DEMAIS DESPESAS POR FUNÇÃO	2.631.831.879,62	2.121.028.932,76
LEGISLATIVA	,00	,00
JUDICIÁRIA	2.564.793.491,77	2.075.368.462,94
ESSENCIAL A JUSTIÇA	,00	,00
ADMINISTRAÇÃO	,00	,00
DEFESA NACIONAL	,00	,00
SEGURANÇA PÚBLICA	,00	,00
RELAÇÕES EXTERIORES	,00	,00
ASSISTÊNCIA SOCIAL	,00	,00
PREVIDÊNCIA SOCIAL	67.029.820,39	45.588.978,02
SAÚDE	,00	,00
TRABALHO	,00	,00
EDUCAÇÃO	,00	,00
CULTURA	,00	,00
DIREITOS DA CIDADANIA	,00	,00
URBANISMO	,00	,00
HABITAÇÃO	,00	,00
SANEAMENTO	,00	,00
GESTÃO AMBIENTAL	,00	,00
CIÊNCIA E TECNOLOGIA	,00	,00
AGRICULTURA	,00	,00
ORGANIZAÇÃO AGRÁRIA	,00	,00
INDÚSTRIA	,00	,00
COMÉRCIO E SERVIÇOS	,00	,00
COMUNICAÇÕES	,00	,00
ENERGIA	,00	,00
TRANSPORTE	,00	,00
DESPORTO E LAZER	,00	,00
ENCARGOS ESPECIAIS	8.567,46	71.491,80

UNIDADE - 0500 - TRIBUNAL DE JUSTICA
DEMONSTRAÇÃO DOS FLUXOS DE CAIXA

MÊS/EXERCÍCIO: 12/2023

QUADRO 4FC - JUROS E ENCARGOS DA DÍVIDA

	<u>EXERCÍCIO ATUAL</u>	<u>EXERCÍCIO ANTERIOR</u>
TOTAL DOS JUROS E ENCARGOS DA DÍVIDA	,00	,00
JUROS E CORREÇÃO MONETÁRIA DA DÍVIDA INTERNA	,00	,00
JUROS E CORREÇÃO MONETÁRIA DA DÍVIDA EXTERNA	,00	,00
OUTROS ENCARGOS DA DÍVIDA	,00	,00

22. 022 - Notas explicativas às DCASP (Item XVI f - Notas Explicativas às DCASP)

**DEMONSTRAÇÕES CONTÁBEIS
E NOTAS EXPLICATIVAS
DO
TRIBUNAL DE JUSTIÇA DO ESTADO DO
PARANÁ**

As notas explicativas são parte integrante das demonstrações contábeis e consistem em informações complementares às apresentadas nos quadros das DCASP. O objetivo é facilitar a compreensão das demonstrações, considerando os mais diversos usuários. Por isso, são claras, sintéticas e objetivas.

Incluem informações exigidas pela legislação e outras consideradas relevantes, que não tenham sido suficientemente evidenciadas ou que não estão inseridas nas demonstrações.

Exercício 2023



Tribunal de Justiça do Paraná

Secretaria de Finanças

TRIBUNAL DE JUSTIÇA DO ESTADO DO PARANÁ – TJPR

Praça Nossa Senhora de Salette, S/N
CEP 80.530-912 - Curitiba, PR

Des. Luiz Fernando Tomasi Keppen

Presidente TJPR

José Luiz Faria de Macedo Filho

Secretário Geral do TJPR

Moacir Carneiro Junior

Secretário de Finanças do TJPR

Leonir Valmorbida

Coordenador de Contabilidade e Orçamento
CRC nº PR-045671/O

Rosângela Daniele Campos Silva

Chefe da Divisão de Contabilidade
CRC nº PR-045232/O

CONTEÚDO

Lista de siglas	5
Lista de Tabelas e Gráficos	6
Apresentação	7
DEMONSTRAÇÕES CONTÁBEIS	11
BALANÇO PATRIMONIAL (BP)	11
Notas Explicativas ao Balanço Patrimonial	12
Nota 1 – Caixa e Equivalentes de Caixa	12
Nota 2 – Créditos e Curto Prazo	14
Nota 3 – Estoques	14
Nota 4 – Investimentos e Aplicações Temporárias a Longo Prazo	15
Nota 5 – Imobilizado	15
Nota 6 – Intangível	19
Nota 7 – Passivo Circulante	19
Nota 8 – Passivo Não Circulante	20
Nota 9 – Demais Obrigações a Longo Prazo	21
DEMONSTRAÇÃO DAS VARIAÇÕES PATRIMONIAIS (DVP)	22
Notas Explicativas das Demonstração das Variações Patrimoniais	23
Nota 10 – VPA Transferências e Delegações Recebidas	23
Nota 11 – VPD Pessoal e Encargos	24
Nota 12 – VPD Transferências e Delegações Concedidas	25
Nota 13 – VPD Outras Variações Patrimoniais Diminutivas	25
BALANÇO FINANCEIRO (BF)	27
Notas Explicativas ao Balanço Financeiro	28
Nota 14 – Receitas Orçamentárias	28
Nota 15 – Depósitos Restituíveis e Valores Vinculados	28
Nota 16 – Restos a Pagar (inscritos e pagos)	28
Nota 17 – Saldo para o Exercício Seguinte	28

Tribunal de Justiça do Paraná

Secretaria de Finanças

BALANÇO ORÇAMENTÁRIO (BO)	29
Anexo I – Demonstrativo de Execução dos Restos a Pagar Não Processados	30
Anexo II – Demonstrativo de Execução dos Restos a Pagar Processados e Não Processados Liquidados	30
Notas Explicativas ao Balanço Orçamentário	
Nota 18 – Dotação e Execução Orçamentária da Despesa.....	31
Nota 19 – Execução de Restos a Pagar	33
DEMONSTRAÇÃO DOS FLUXOS DE CAIXA (DFC)	36
Notas Explicativas à Demonstração dos Fluxos de Caixa	37
Nota 18 – Geração Líquida de Caixa e Equivalentes de Caixa	37

LISTA DE SIGLAS

AH	Análise Horizontal
AV	Análise Vertical
BF	Balanço Financeiro
BO	Balanço Orçamentário
BP	Balanço Patrimonial
CGE	Controladoria Geral do Estado do Paraná
DFC	Demonstração dos Fluxos de Caixa
DVP	Demonstração das Variações Patrimoniais
MCASP	Manual de Contabilidade Aplicada ao Setor Público
NBC TSP	Norma Brasileira de Contabilidade Técnicas Aplicadas ao Setor Público
NE	Nota Explicativa
PIPCP	Plano de Implantação dos Procedimentos Contábeis Patrimoniais
RGPS	Regime Geral de Previdência Social
RPNP	Restos a Pagar Não Processados
RPPS	Regime Próprio de Previdência Social
SEAP	Secretaria de Estado da Administração e da Previdência
SEFA	Secretaria de Estado da Fazenda
SEI	Sistema Eletrônico de Informações
SIAF	Sistema Integrado de Finanças Públicas
STN	Secretaria do Tesouro Nacional
TJPR	Tribunal de Justiça do Estado do Paraná
VPA	Varição Patrimonial Aumentativa
VPD	Varição Patrimonial Diminutiva

LISTA DE TABELAS E GRÁFICOS

TABELAS

- Tabela I – Percentual de Depreciação e Vida Útil Estimada de Bens Móveis
- Tabela II – Caixa e Equivalentes de Caixa em Moeda Nacional
- Tabela III – Caixa e Equivalentes de Caixa – Valores Restituíveis e Vinculados
- Tabela IV – Estoques
- Tabela V – Bens Móveis
- Tabela VI – Bens Imóveis
- Tabela VII – Provisões a Curto Prazo
- Tabela VIII – Provisões a Longo Prazo
- Tabela IX – Transferências e Delegações Recebidas
- Tabela X – Pessoal e Encargos
- Tabela XI – Transferências e Delegações Concedidas
- Tabela XII – Outras Variações Patrimoniais Diminutivas
- Tabela XIII – Execução da Despesa por Grupo
- Tabela XIV – Outras Despesas Correntes

GRÁFICOS

- Gráfico 1 – Caixa e Equivalentes de Caixa – Valores Restituíveis e Vinculados
- Gráfico 2 – Bens Móveis – Depreciação Acumulada
- Gráfico 3 – Demais Obrigações a Curto Prazo
- Gráfico 4 – Dotação Orçamentária
- Gráfico 5 – Execução de Restos a Pagar Não Processados (RPNP) – 2023
- Gráfico 6 – Execução de Restos a Pagar Processados (RPP) e Não Processados (RPNP) Liquidados – 2023

APRESENTAÇÃO

O Tribunal de Justiça é um órgão do Poder Judiciário do Estado do Paraná, cadastrado no CNPJ sob o nº 77.821.841/0001-94, com sede na Praça Nossa Senhora de Salette - Centro Cívico, Curitiba, PR, e estabelecimentos distribuídos por todo o estado paranaense, num total de **163** Comarcas constituídas.

A constituição, estrutura, atribuições e competências do Poder Judiciário encontram-se estabelecidas na Constituição Federal; no Capítulo III, Título III da Constituição Estadual; no Código de Organização e Divisão Judiciárias do Estado do Paraná, Lei Estadual nº 14.277/2003 e no Regimento Interno, Resolução nº 01, de 05/07/2010.

A demonstrações contábeis foram elaboradas e extraídas do Sistema Integrado de Finanças Públicas (NovoSIAF), observando as normas contábeis vigentes no Brasil, a saber: a lei 4.320/64, a lei complementar 101/2000 – LRF, as Normas Brasileiras de Contabilidade Técnicas do Setor Público – NBC TSP, o Manual de Contabilidade Aplicada ao Setor Público 9ª edição – MCASP e as Orientações Técnicas Contábeis da SEFA/PR.

A unidade monetária considerada nos demonstrativos é o real.

A Prestação de Contas é composta pelos seguintes relatórios:

- Balanço Patrimonial (BP);
- Demonstração das Variações Patrimoniais (DVP);
- Balanço Financeiro (BF);
- Balanço Orçamentário (BO);
- Demonstração do Fluxo de Caixa (DFC);
- Balancetes e relatórios complementares;
- Notas Explicativas.

A normas sobre depreciação, amortização e exaustão dos bens do Poder Judiciário foram instituídas pelas Instruções Normativas TJPR nº 11/2018 (bens móveis), nº 16/2018 (bens imóveis) e nº 74/2021 (bens intangíveis). O objetivo foi atender o disposto nas Leis Federais nºs 4.320/1964, 8.666/1993 e 14.133/2021, Lei Estadual nº 15.608/2007, Decreto Estadual nº 10.086/2022, as Normas Brasileiras de Contabilidade Aplicada ao Setor Público, bem como a Resolução Conjunta SEAP/SEFA/CGE nº 01/2016.

Tribunal de Justiça do Paraná Secretaria de Finanças

O método de depreciação para os Bens Móveis é o de quotas constantes, e a vida útil e as taxas de depreciação aplicadas são as na tabela a seguir:

TABELA I – Percentual de Depreciação e Vida Útil Estimada de Bens Móveis

Grupo de produto	Percentual residual	Vida útil (meses)
Aparelhos de Medição e Orientação	10	180
Aparelhos e Equipamentos de Comunicação	20	120
Aparelhos e Equipamentos para Esportes e Diversões	20	120
Aparelhos, Equipamentos e Utensílios Médicos, Odontológicos, Laboratoriais e Hospitalares	20	180
Aparelhos e Utensílios Domésticos	10	120
Armamentos	15	240
Coleções e Materiais Bibliográficos	0	120
Equipamento de Proteção, Segurança e Socorro	10	60
Equipamentos de Processamento de Dados	10	60
Equipamentos Hidráulicos e Elétricos	10	120
Equipamentos para Áudio, Vídeo e Foto	10	120
Equipamentos, Peças e Acessórios para Automóveis	10	60
Máquinas e Equipamentos Energéticos	10	120
Máquinas e Equipamentos Gráficos	10	180
Máquinas, Equipamentos e Utensílios Agropecuários	10	120
Máquinas e Utensílios de Escritório	10	120
Máquinas, Ferramentas e Utensílios de Oficina	10	120
Mobiliário em Geral	10	120
Outras Máquinas, Aparelhos, Equipamentos e Ferramentas	10	120
Peças não Incorporáveis a Imóveis	10	120
Veículos de Tração Mecânica	10	180
Veículos em Geral	10	180

Em relação aos Bens Imóveis, exceto terrenos, foi adotado o “Método de Depreciação de Ross-Heidecke”, metodologia mista de depreciação que considera a vida útil estimada, a idade real e o estado de conservação da edificação, segundo a depreciação esperada dos sistemas (estrutural, alvenarias, hidráulica, cobertura, elétrica, lógica, fundações, esquadrias, revestimentos, etc.) e idade da edificação segundo coeficientes que representam a idade da edificação e a potencialidade decorrente do surgimento de patologias com a maior idade desta, dado seu uso normal, com fundamento no arbitramento da

Tribunal de Justiça do Paraná

Secretaria de Finanças

previsão de vida útil estipulada (VUE) para cálculo de Fator de Depreciação (FD) e o Fator Residual de Depreciação (FRD).

FÓRMULA DE CÁLCULO

I. Fator de Depreciação (FD):

$$FD = [\alpha + (1 - \alpha) c] Vd$$

Onde:

FD = Fator de Depreciação

c = Coeficiente de Heidecke

α = parcela de depreciação pela idade real já decorrida segundo método de Ross

Vd = Valor depreciável

II. Coeficiente de Heidecke (c), decorrente do estado da edificação e depreciação percentual respectiva, obtido na tabela 1:

Tabela 1: Coeficiente de Depreciação Física pelo Estado de Conservação da Edificação.

Código	Estado de Conservação *1	Classificação	Depreciação (%)	Coeficiente de Heidecke (c)
a	Nova	Ótimo	0,00	0,0000
b	Entre nova e regular	Muito bom	0,32	0,0032
c	Regular	Bom	2,52	0,0252
d	Entre regular e reparos simples	Intermediário	8,09	0,0809
e	Reparos simples	Regular	18,10	0,1810
f	Entre reparos simples e importantes	Deficiente	33,20	0,3320
g	Reparos importantes	Mau	52,60	0,5260
h	Entre reparos importantes e edificação sem valor	Muito mau	75,20	0,7520
i	Edificação sem valor	Sem valor	100,00	1,0000

Para estado de conservação, devem ser atendidos os critérios constantes do art. 6º da Instrução Normativa nº 16/2018 - TJPR.

III. Parcela de Depreciação (α):

$$\alpha = 1/2 (IR/VUE + IR2/VUE2)$$

onde:

Tribunal de Justiça do Paraná Secretaria de Finanças

IR = Idade Real (ano corrente – ano de construção)
VUE = Vida Útil Estimada (conforme tabela 2, a qual variará para cada classe/tipo de imóvel):

Tabela 2: Vida Útil Estimada e Valor Residual

Classe	Tipo	Padrão	VUE - Vida Útil Estimada (anos)	Vr - Valor Residual (%)
Residencial	Casa	Simple	70	20
Comercial	Escritório	Simple	70	20
	Galpões	Simple	60	20

IV. Valor depreciável (Vd):

$$Vd = 1 - Vr$$

onde:

Vr = Valor Residual (conforme tabela 2)

V. Fator de Residual de Depreciação (FRD):

$$FRD = 1 - FD$$

onde:

FD = Fator de Depreciação

O ajuste inicial dos bens móveis e imóveis adquiridos, recebidos em doação ou construídos, foi realizado no final do exercício de 2019 e início do exercício de 2020, nos termos das Instruções Normativas nºs 11/2018 e 16/2018, ambas deste Tribunal de Justiça. A atividade foi realizada por Grupo de Trabalho Multidisciplinar, designado pela Portaria nº 146/2018-SEC.

DEMONSTRAÇÕES CONTÁBEIS

BALANÇO PATRIMONIAL (BP)

Esta demonstração apresenta a posição patrimonial em 31 dezembro de 2023 e 2022. No ativo, estão demonstradas as contas que representam os recursos aplicados nas atividades do órgão, e no passivo o total de recursos que foram empregados para financiar essas atividades.

BALANÇO PATRIMONIAL

CONTAS	NE	31/12/2023	31/12/2022
ATIVO		3.336.264.504,82	3.346.536.516,90
Ativo Circulante		1.294.099.251,94	1.323.298.006,59
Caixa Equivalente de Caixa	1	1.288.665.371,62	415.984.418,88
Créditos a curto prazo	2	23.492,17	901.076.032,02
Estoques	3	5.410.388,15	6.237.555,69
Ativo Não Circulante		2.042.165.252,88	2.023.238.510,31
Ativo Realizável a Longo Prazo		81.711.643,15	75.321.955,99
Investimentos e Aplicações temporárias a longo prazo	4	81.711.643,15	75.321.955,99
Imobilizado	5	1.956.180.916,55	1.947.916.554,32
Bens Móveis		303.155.397,52	282.409.070,18
Bens Imóveis		2.168.633.919,88	2.154.816.675,27
(-) Depreciação, Exaustão e Amortização Acumuladas		515.608.400,85	489.309.191,13
Intangível	6	4.272.693,18	0,00
PASSIVO E PATRIMÔNIO LÍQUIDO		3.336.264.504,82	3.346.536.516,90
Passivo Circulante	7	976.927.144,47	995.779.522,61
Obrigações trabalh., prev. e assist.a pagar a curto prazo		0,00	15.741.095,67
Obrigações Fiscais a curto prazo		0,00	1.306,83
Provisões a curto prazo	7	68.073.618,07	68.073.618,07
Demais Obrigações a Curto Prazo	7	908.853.526,40	911.963.502,04
Passivo Não Circulante	8	366.877.650,91	360.487.963,75
Provisões a longo prazo	8	285.166.007,76	285.166.007,76
Demais Obrigações a longo prazo	9	81.711.643,15	75.321.955,99
Patrimônio Líquido		1.992.459.709,44	1.990.269.030,54
Resultados Acumulados		1.992.459.709,44	1.990.269.030,54

NOTAS EXPLICATIVAS AO BALANÇO PATRIMONIAL

NOTA 1: Caixa e Equivalentes de Caixa

Os valores que representam a disponibilidade (liquidez) imediata. Estão divididos/classificados em 02(duas) contas contábeis: Caixa e Equivalentes de Caixa em Moeda Nacional e Caixa e Equivalentes de Caixa – Valores Restituíveis e Vinculados.

Tabela II – Caixa e Equivalentes de Caixa em Moeda Nacional

CAIXA E EQUIVALENTES DE CAIXA EM MOEDA NACIONAL		
Disponibilidades Financeiras	31/12/2023	31/12/2022
Conta Corrente	160,06	2.819,37
Aplicações Financeiras	446.434.494,19	415.981.599,51
TOTAL	446.434.654,25	415.984.418,88

As aplicações financeiras referem-se a operações de curto prazo e CDB-Certificado de Depósito Bancário, de alta liquidez, mantidas na Caixa Econômica Federal e Banco Itaú S/A, que estão conversíveis em um montante conhecido de caixa. As operações junto à Caixa Econômica Federal, na modalidade CDB possuem remuneração contratual de 100% do CDI.

Tabela III – Caixa e Equivalentes de Caixa – Valores Restituíveis e Vinculados

CAIXA E EQUIVALENTES DE CAIXA - VALORES RESTITUÍVEIS E VINCULAODS		
Disponibilidades Financeiras - Valores Restituíveis	31/12/2023	31/12/2022
Depósitos e Cauções Relativos a Contratos	152.392,24	152.398,94
Precatórios	638.996.566,60	740.251.329,88
Consignações	4.560.764,85	4.229.270,43
Outros Depósitos Restituíveis	198.520.993,68	156.419.540,60
TOTAL	842.230.717,37	901.052.539,85

As contas bancárias referentes aos valores restituíveis e vinculados eram parte do grupo contábil 11300.0000 – Demais Créditos e Valores a Curto Prazo, mas no decorrer do exercício de 2023, a Secretaria da Fazenda do Estado do Paraná orientou ao TJPR para que essas contas fossem reclassificadas no grupo contábil 11130.0000 – Caixa e Equivalentes de Caixa – Valores Restituíveis e Vinculados,

Tribunal de Justiça do Paraná Secretaria de Finanças

isso explica a variação de 210% de 2022 para 2023 na conta Caixa e Equivalentes de Caixa.



No gráfico, observamos que os montantes mais significativos se concentram nas contas "Precatórios" e "Outros Depósitos Restituíveis", sendo o primeiro referente ao saldo de precatórios do Estado e Municípios, onde sua movimentação detalhada ocorre na contabilidade do Estado do Paraná e o segundo se refere aos registros dos depósitos resultantes da execução de penas de prestação pecuniária e depósitos de serventias extrajudiciais e interinos.

Tribunal de Justiça do Paraná Secretaria de Finanças

NOTA 2: Créditos a Curto Prazo

O valor de R\$ 23.492,17 registrado na conta Créditos a Curto Prazo, refere-se ao crédito no valor de R\$ 8.571,91 de proventos da serventúria Yonne Holzmann Bastos do mês de janeiro/2019, onde a serventúria faleceu em período anterior ao pagamento efetuado por este Tribunal (tratado no SEI nº 0008680-34.2019.8.16.6000); e ao crédito no valor de R\$ 14.920,26 do pagamento da servidora aposentada Janet Dequech no mês de dezembro/2020, a qual não havia realizado o cadastramento anual desde o ano de 2018, com isso, após o pagamento do valor mencionado verificou-se a inconsistência, suspendendo assim os próximos pagamentos (tratado no SEI nº 0068747-28.2020.8.16.6000).

NOTA 3: Estoques

A conta Estoque compreende os bens em almoxarifado, que são avaliados e registrados pelo valor de aquisição. O método para mensuração e avaliação das saídas dos estoques é o custo médio ponderado móvel.

Tabela IV – Estoques

Estoques (valor contábil)			
Descrição	31/12/2023	31/12/2022	AH(%)
Material de Consumo	1.549.899,42	1.495.033,14	4
Gêneros Alimentícios	76.161,02	123.373,71	-38
Materiais de Construção	3.680.167,85	4.510.042,53	-18
Medicamentos e Materiais Hospitalares	104.159,86	102.005,71	2
Material de Processamento de Dados	0,00	7.100,60	-100
TOTAL	5.410.388,15	6.237.555,69	-13

A variação negativa de 100% do item Material de Processamento de Dados em relação ao exercício de 2023, se justifica devido a decisão de alterar esse tipo de material para consumo imediato, zerando assim o seu estoque.

Tribunal de Justiça do Paraná Secretaria de Finanças

NOTA 4: Investimentos e Aplicações Temporárias a Longo Prazo

O valor de R\$ 81.711.643,15 constante na conta contábil “Investimentos e Aplicações temporárias a longo prazo” são originários das Apólices de Seguro Garantia apresentadas, registradas em conformidade com o Comunicado nº 014/2021 – DCG/SEFA. Além disso, a movimentação analítica das Apólices para o exercício de 2023, se encontram no SEI nº 0014939-06.2023.8.16.6000.

Devemos mencionar que as Apólices de Seguro Garantia que são apresentadas devem considerar as disposições contratuais, eventuais alterações do valor global e vigência do contrato em virtude de aditivos contratuais.

NOTA 5: Imobilizado

O imobilizado é composto pelos bens móveis e imóveis. É reconhecido inicialmente com base no valor de aquisição, construção ou produção. Após o reconhecimento inicial, ficam sujeitos à depreciação, amortização ou exaustão (quando tiverem vida útil definida), bem como à redução ao valor recuperável e à reavaliação.

Os gastos posteriores à aquisição, construção ou produção são incorporados ao valor do imobilizado desde que tais gastos aumentem a vida útil do bem e sejam capazes de gerar benefícios econômicos futuros. Se os gastos não gerarem tais benefícios, eles são reconhecidos diretamente como variações patrimoniais diminutivas do período.

Bens Móveis

Os bens Móveis do TJPR estão distribuídos nas contas apresentadas na tabela a seguir.

Tribunal de Justiça do Paraná

Secretaria de Finanças

Tabela V – Bens Móveis

BENS MÓVEIS (Saldo Contábil)				
Bens Móveis	31/12/2023	31/12/2022	AH	AV
Aparelhos de medição e orientação	200.730,49	110.182,76	82,18%	0,07%
Aparelhos e equipamentos de comunicação	15.369.823,20	13.867.786,40	10,83%	5,07%
Aparelhos, equipamentos e utensílios médicos, odontológicos, laboratoriais e hospitalares	229.826,74	959.209,26	-76,04%	0,08%
Aparelhos e equipamentos para esportes e diversões	759,00	759,00	0,00%	0,00%
Aparelhos de proteção, segurança e socorro	4.612.356,47	2.828.683,47	63,06%	1,52%
Máquinas e equipamentos energéticos	6.946.577,00	5.946.300,06	16,82%	2,29%
Máquinas e equipamentos gráficos	383.874,02	405.229,99	-5,27%	0,13%
Máquinas, ferramentas e utensílios de oficina	239.660,70	244.809,49	-2,10%	0,08%
Equipamentos, peças e acessórios para automóveis	13.614,66	13.614,66	0,00%	0,00%
Máquinas, equipamentos e utensílios agropecuários	9.180,00	9.180,00	0,00%	0,00%
Equipamentos hidráulicos e elétricos	479.012,64	456.366,68	4,96%	0,16%
Outras máquinas, aparelhos, equipamentos e ferramentas	26.492.225,82	12.201.180,05	117,13%	8,74%
Equipamentos de processamento de dados	141.871.736,21	138.898.929,57	2,14%	46,80%
Aparelhos e utensílios domésticos	3.923.879,52	3.967.035,20	-1,09%	1,29%
Máquinas e utensílios de escritório	669.611,86	751.167,07	-10,86%	0,22%
Mobiliário em geral	72.431.315,81	69.605.543,48	4,06%	23,89%
Coleções e materiais bibliográficos	1.367.557,16	1.036.872,86	31,89%	0,45%
Instrumentos musicais e artísticos	253,35	253,35	0,00%	0,00%
Equipamentos para áudio, vídeo e foto	15.467.149,87	14.979.049,29	3,26%	5,10%
Obras de arte e peças para exposição	43.111,47	40.961,47	5,25%	0,01%
Veículos em geral	283.637,48	283.637,48	0,00%	0,09%
Veículos de tração mecânica	5.522.682,99	5.556.296,99	-0,60%	1,82%
Peças e Conjuntos de Reposição	6.596.821,06	5.973.328,42	10,44%	2,18%
Valor Bruto Contábil dos Bens	303.155.397,52	282.409.070,18	7,35%	100,00%
Depreciação Acumulada	-193.037.069,78	-176.881.238,15	9,13%	-63,68%
Valor Contábil Líquido	110.118.327,74	105.527.832,03	4,35%	36,32%

O valor contábil líquido demonstra o valor atualizado dos bens em dezembro de 2023, no montante de R\$ 110.118.327,74, ou seja, do valor bruto de R\$ 303.155.397,52, o órgão apresenta uma depreciação de 63,68% de seu Imobilizado registrado na rubrica de “Bens Móveis”.

O método de depreciação dos bens móveis está descrito no item “Apresentação” deste relatório.

Tribunal de Justiça do Paraná Secretaria de Finanças

Destacamos a variação diminutiva de -76,04% do item “Aparelhos, equipamentos e utensílios médicos, odontológicos, laboratoriais e hospitalares”. Tal variação se dá devido à baixa por “destruição” no valor de R\$ 729.000,00, conforme o SEI nº 0025161-33.2023.8.16.6000.

Cabe ressaltar que a Secretaria de Finanças vem envidando esforços junto ao Departamento do Patrimônio para cumprir todas as disposições contidas no Plano de Implantação dos Procedimentos Contábeis Patrimoniais (PIPCP), aprovado pela Portaria STN nº 548, de 24 de setembro de 2015, que dá continuidade ao processo de convergência da CASP aos padrões internacionais.

Quanto à depreciação acumulada dos bens móveis, em dezembro/2023, tem-se a seguinte representação gráfica, com destaque para a depreciação de 52% dos bens de informática:

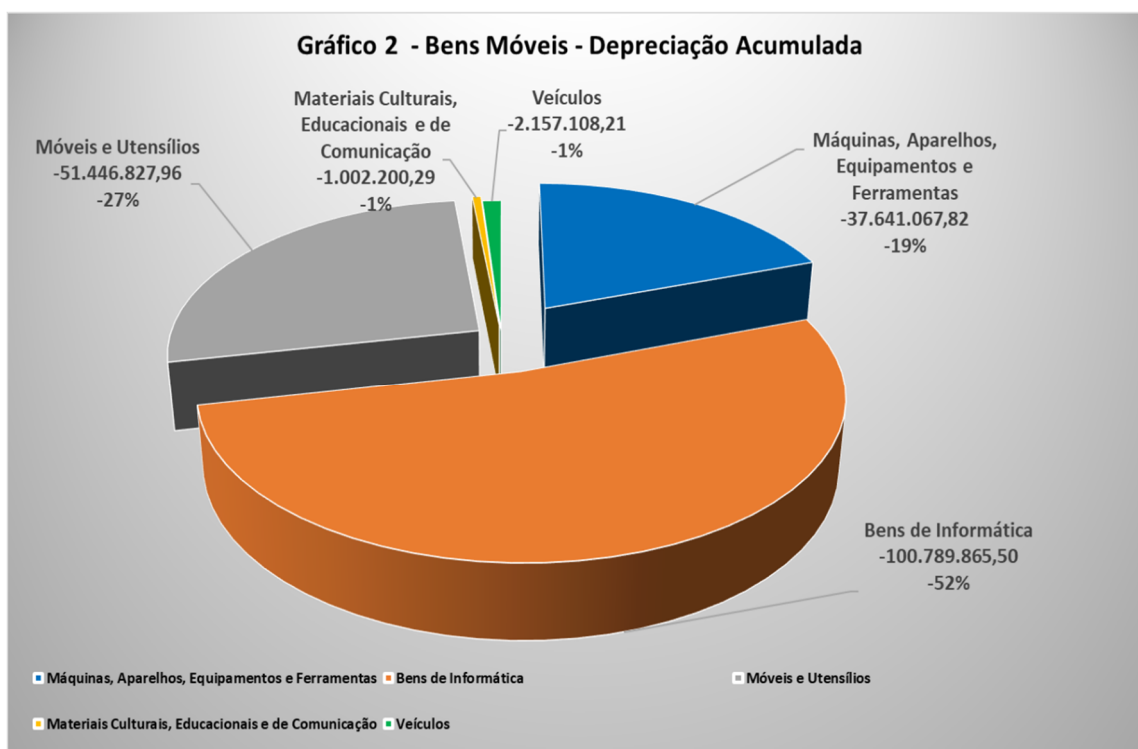

Tribunal de Justiça do Paraná Secretaria de Finanças

Bens Imóveis

Os bens imóveis são compostos por edificações e terrenos, além dos bens imóveis em andamento, o qual compõem, Estudos e Projetos para construção, reforma e ampliação de bens imóveis do Poder Judiciário, conforme demonstra a tabela a seguir:

Tabela VI – Bens Imóveis

Bens Imóveis (Saldo Contábil)				
	31/12/2023	31/12/2022	AH	AV
Bens de Uso Especial	2.168.573.919,88	2.154.648.940,27	1%	100%
Edifícios	1.409.739.874,58	1.394.421.361,90	1%	65%
Terrenos/Glebas	758.834.045,30	760.227.578,37	0%	35%
Bens Imóveis em andamento	60.000,00	167.735,00	-64%	0%
Estudos e Projetos	60.000,00	167.735,00	-64%	0%
Valor Bruto Contábil dos Bens	2.168.633.919,88	2.154.816.675,27	1%	100%
Depreciação Acumulada	- 322.571.331,07	- 312.427.952,98	3%	-15%
Valor Contábil Líquido	1.846.062.588,81	1.842.388.722,29	0%	85%

O saldo contábil líquido demonstra o valor atualizado dos bens imóveis em dezembro de 2023, no montante de R\$ 1.846.062.588,81, após a depreciação, uma redução pelo desgaste ou perda de utilidade por uso, ação da natureza ou obsolescência, de 15% em relação ao saldo contábil bruto de R\$ 2.168.633.919,88.

Verificamos na tabela acima que houve um decréscimo na conta Terrenos/Glebas em relação ao exercício anterior, ocasionado pela doação ao Município de Porecatu, do imóvel urbano consistente da data n. 01 da quadra n. 39/42 do plano de loteamento da cidade, situado à Rua Sidnei Ninno n° 440, Centro, em Porecatu/PR no valor de R\$ 378.696,00 (SEI n° 0128191-89.2020), e pela doação ao Município de Dois Vizinhos, do imóvel constituído pelos lotes 06, 07 e 08 da quadra 105, do Município de Dois Vizinhos, Parte Norte, registrado sob a matrícula n° 12.150 no valor de R\$ 1.014.837,07 (SEI n° 0070499-74.2016), em conformidade com o relatório do patrimônio apresentado pelo sistema próprio.

Todos os registros referentes aos bens móveis e imóveis são lançados no HERMES - sistema de patrimônio próprio do Poder Judiciário.

NOTA 6: Intangível

No grupo Intangível estão registrados o Softwares de licenciamento no valor R\$ 4.272.693,18, conforme o relatório do patrimônio apresentado pelo sistema próprio.

NOTA 7: Passivo Circulante

O Passivo Circulante consiste nas obrigações conhecidas ou calculáveis e os encargos estimados, inclusive contingências passivas, cujos prazos esperados ou estabelecidos estejam situados até o término do exercício seguinte.

Neste grupo podemos destacar as Provisões a Curto Prazo e Demais Obrigações a Curto Prazo, como segue:

Tabela VII – Provisões a Curto Prazo

Provisões a Curto Prazo	
	31/12/2023
Parcela Autônoma de Equivalência - PAE (espólio)	8.455.450,76
URV (espólio)	6.845.969,39
Licença pecúnia	52.581.389,56
Diferença VPNI (inativos)	190.808,36
TOTAL	68.073.618,07

O item Provisões a Curto Prazo é constituído por provisões para indenizações trabalhistas de exercícios anteriores a serem liquidadas até o término do próximo exercício, com destaque de 77,24% do valor para indenização de licença especial.

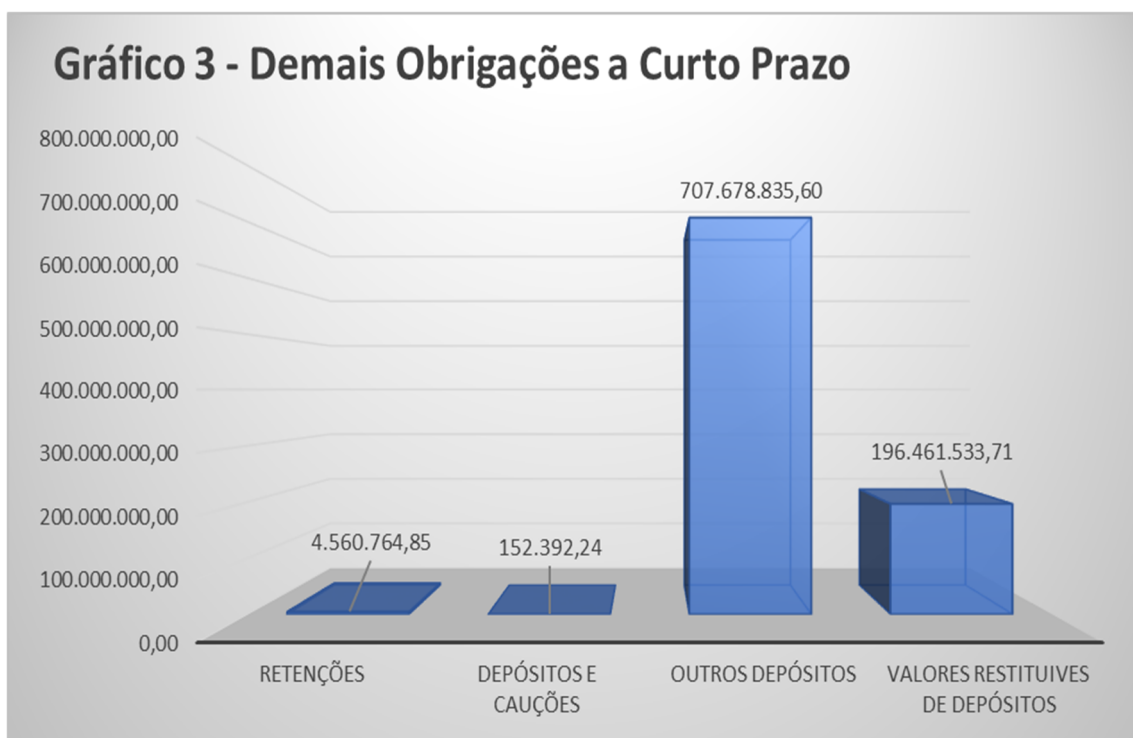

Na rubrica “Demais Obrigações a Curto Prazo” estão registrados valores a serem repassados a terceiros como retenções da folha de pagamento, depósitos resultantes da execução de penas de prestação pecuniária, depósitos de serventias extrajudiciais e interinos, ficando em evidência o valor de “Outros Depósitos”, sendo que 99% deste valor é referente a Precatórios do Estado e Municípios.

NOTA 8: Passivo Não Circulante

O Passivo Não Circulante é composto das contas para registro de todas as obrigações que devem ser quitadas cujos vencimentos ocorrerão após o final do exercício seguinte ao encerramento do balanço.

Damos ênfase ao item “Provisões a Longo Prazo”, no qual consiste em provisão para indenizações trabalhistas detalhadas na tabela VII e tratada através do SEI nº 0136292-13.2023.8.16.6000.

Tribunal de Justiça do Paraná Secretaria de Finanças

Tabela VIII – Provisões a Longo Prazo

Provisões a Longo Prazo	
	31/12/2023
URV Magistrados (espólio)	38.950.042,19
URV Servidores	147.348.126,95
Parcela Autônoma de Equivalência - PAE Magistrados (pensionistas)	42.391.444,91
Parcela Autônoma de Equivalência - PAE Magistrados (espólio)	56.476.393,71
TOTAL	285.166.007,76

NOTA 9: Demais Obrigações a Longo Prazo

As informações sobre a conta “Demais Obrigações a longo prazo” constam da Nota Explicativa nº 4.

Tribunal de Justiça do Paraná Secretaria de Finanças

DEMONSTRAÇÃO DAS VARIAÇÕES PATRIMONIAIS (DVP)

De acordo com o Manual de Contabilidade Aplicado ao Setor Público, a Demonstração das Variações Patrimoniais (DVP) evidenciará as alterações verificadas no patrimônio, resultantes ou independentes da execução orçamentária, e indicará o resultado patrimonial do exercício, apurado pelo confronto entre as variações patrimoniais quantitativas aumentativas e diminutivas.

DEMONSTRAÇÃO DAS VARIAÇÕES PATRIMONIAIS

VARIAÇÕES PATRIMONIAIS AUMENTATIVAS	NE	31/12/2023	31/12/2022
Transferências e Delegações Recebidas	10	3.247.183.544,86	2.673.359.087,78
Transfer. Intra Governamentais		3.246.309.874,01	2.673.299.087,78
Transfer. Inter Governamentais		859.044,38	0,00
Outras Transfer.e Delegações Recebidas		14.626,47	60.000,00
Valorização e Ganhos c/ Ativos e Desincorporação de Passivos		70.364,20	122.957,33
Ganhos com Incorporação de Ativos		70.364,20	122.957,33
Outras Variações Patrimoniais Aumentativas		0,00	310.842.294,81
Reversão de Provisões e Ajustes para Perdas		0,00	310.842.294,81
Diversas Variações Patrimoniais Aumentativas		0,00	0,00
Total das Variações Patrimoniais Aumentativas (I)		3.247.253.909,06	2.984.324.339,92
VARIAÇÕES PATRIMONIAIS DIMINUTIVAS	NE	31/12/2023	31/12/2022
Pessoal e Encargos	11	2.765.424.220,24	2.257.437.566,52
Benefícios Previdenciários e Assistenciais		34.999.367,95	125.241.875,96
Uso de Bens, Serviços e Consumo de Capital Fixo		43.283.115,23	43.260.846,33
Transferências e Delegações Concedidas	12	247.656.516,81	203.521.196,22
Transfer. Intra Governamentais		242.385.046,71	194.457.532,84
Transfer. Inter Governamentais		5.271.470,10	9.063.663,38
Desvalorização e Perda de Ativos e Incorporação de Passivos		1.006.615,54	3.754.323,70
Redução a Valor Recuperável e Ajuste para Perdas		0,00	1.738,48
Perdas com alienação		0,00	699,15
Perdas Involuntárias		1.006.615,54	3.751.886,07
Tributárias		7.260,63	69.602,58
Outras Variações Patrimoniais Diminutivas	13	136.412.205,70	353.874.170,14
Total das Variações Patrimoniais Diminutivas (II)		3.228.789.302,10	2.987.159.581,45
RESULTADO PATRIMONIAL DO PERÍODO (I-II)		18.464.606,96	-2.835.241,53

NOTAS EXPLICATIVAS DEMONSTRAÇÃO DAS VARIAÇÕES PATRIMONIAIS

Neste demonstrativo, é relevante reportamos ao seguinte grupo de contas:

NOTA 10: VPA - Transferências e Delegações Recebidas

As Transferências e Delegações Recebidas compreendem o somatório das variações patrimoniais aumentativas com transferências intergovernamentais, transferências intragovernamentais, transferências de instituições multigovernamentais, transferências de instituições privadas com ou sem fins lucrativos, transferências de convênios e transferências do exterior.

Na tabela seguinte estão discriminados os itens da rubrica Transferências e Delegação Recebidas pelo TJPR com valores mais expressivos.

Tabela IX – Transferências e Delegações Recebidas

Transferências e Delegações Recebidas			
	31/12/2023	31/12/2022	AV(%)
Transferência Financeira Recursos Tesouro Estadual (cota)	3.177.812.255,04	2.644.375.205,04	98
Demais Transferências Recebidas	69.371.289,82	28.983.882,74	2
TOTAL	3.247.183.544,86	2.673.359.087,78	100

O valor referente as cotas financeiras (duodécimos) recebidas do Tesouro Estadual no exercício de 2023, para execução das despesas orçamentárias e extraorçamentárias representam mais de 99% de todas as variações patrimoniais aumentativas registradas no Tribunal.

As Demais Transferências Recebidas são provenientes de bens e projetos recebidos em doação; obras concluídas e bens móveis, onde suas aquisições e pagamentos se deram pelas unidades orçamentárias dos Fundos Especiais do Poder Judiciário, sendo reconhecidos no patrimônio do TJPR e de Cessão de Uso ao TJPR de Bens Imóveis.

Tribunal de Justiça do Paraná Secretaria de Finanças

NOTA 11: VPD – Pessoal e Encargos

Tabela X – Pessoal e Encargos

Pessoal e Encargos - Composição				
	31/12/2023	31/12/2022	AH(%)	AV(%)
Vencimentos e Salários	653.812.051,57	571.037.436,12	14,50	23,64
Contribuição Patronal - RPPS	298.599.281,77	259.041.547,42	15,27	10,80
Contribuição Patronal - RGPS	41.158.838,72	34.781.800,83	18,33	1,49
Complementação da Previdência	95.903,56	0,00	0,00	0,00
Abono de Permanência	20.107.065,44	20.299.014,90	-0,95	0,73
Adicional de Periculosidade	230.157,44	0,00	0,00	0,01
Adicional de Insalubridade	151.869,72	80.680,80	88,24	0,01
Gratificação por exercício de funções	31.722.878,57	28.236.332,36	12,35	1,15
Gratificação por tempo de serviço	99.079.973,53	83.004.549,80	19,37	3,58
Gratificações especiais	212.503.508,88	179.397.218,20	18,45	7,68
Férias vencidas e proporcionais	432,16	36.319,95	-98,81	0,00
13º salário	128.685.374,34	115.727.446,04	11,20	4,65
Férias - abono constitucional	28.557.280,48	23.181.231,59	23,19	1,03
Subsídios	391.583.452,85	372.133.179,08	5,23	14,16
Gratificação por exercício de cargo em comissão	802.850,92	680.684,95	17,95	0,03
Outros venc.e vantagens fixas - Pessoal Civil RPPS	75.297.121,55	110.863.573,55	-32,08	2,72
Outros venc.e vantagens variáveis - Pessoal Civil RPPS	357.749,10	0,00	0,00	0,01
Serviços Extraordinários	3.514.784,51	2.831.472,58	24,13	0,13
Auxílio Alimentação	166.215.972,13	101.940.899,42	63,05	6,01
Auxílio Transporte	19.542.320,23	18.259.070,13	7,03	0,71
Rescisões Contratuais - RGPS	579.855.226,28	326.438.601,41	77,63	20,97
Salário Contrato Temporário	1.585.987,85	827.582,66	91,64	0,06
13º salário Contrato Temporário	140.911,51	77.213,06	82,50	0,01
Outras VPD's	11.823.227,13	8.561.711,67	38,09	0,43
TOTAL	2.765.424.220,24	2.257.437.566,52	22,50	100,00

Neste item são registradas as variações patrimoniais diminutivas relativas as despesas com pessoal ativo do tribunal. A tabela acima mostra que, em termos gerais, a despesa total com pessoal ativo aumentou 22,50%, ficando dentro do esperado, levando em consideração o reajuste salarial, tendo como base a reposição da inflação. Houve um acréscimo em relação a 2022 de mais de 91% com Salário de Contrato Temporário, em virtude de nomeações dos cargos decorrentes de Processo Seletivo Simplificado. Diante disso, se explica a variação de mais de mais de 82% na despesa com 13º Salário de Contrato Temporário.

Tribunal de Justiça do Paraná Secretaria de Finanças

NOTA 12: VPD – Transferências e Delegações Concedidas

As “Transferências e Delegações Concedidas” compreendem o somatório das variações patrimoniais diminutivas com transferências intergovernamentais, transferências intragovernamentais e transferências Concedidas, as quais estão detalhadas abaixo.

Tabela XI – Transferências e Delegações Concedidas

Transferências e Delegações Concedidas			
	31/12/2023	31/12/2022	AV(%)
Doação de bens imóveis	829.441,34	0,00	0,3
Cobertura de Insuficiência Financeira - RPPS	241.998.423,59	194.094.346,86	97,7
Doação de bens móveis	4.828.651,88	4.321.778,67	1,9
Cessão de uso de bens	0,00	2.018.548,89	0,0
Devolução de doação de bens imóveis	0,00	3.086.521,80	0,0
TOTAL	247.656.516,81	203.521.196,22	100

O valor de R\$ 829.441,34 se refere-se a doação ao Município de Andirá/PR do imóvel localizado na Rua Pernambuco, nº 240, Andirá/PR, com área construída de 453,65m² registrado sob as Transcrições nº 4.959, Livro 3-G; n.º 3.500 Livro 3-E; e nº 4.960 Livro 3-G, do Serviço de Registro de Imóveis de Andirá. As tratativas se encontram no SEI nº 0029937-86.2017.8.16.6000.

A reestruturação do Plano de Custeio e Financiamento do Regime Próprio de Previdência Social do Estado do Paraná foi instituído pela Lei 17.435 de 21 de dezembro de 2012 e suas alterações, onde foi estabelecido o repasse para Cobertura de Insuficiência Financeira do Regime Próprio de Previdência Social, e conforme a tabela XI, constatou-se que mais de 97% do valor total registrado foi para esse fim.

NOTA 13: VPD – Outras Variações Patrimoniais Diminutivas

Compreende o somatório das demais variações patrimoniais diminutivas, não incluídas nos grupos anteriores.

Tribunal de Justiça do Paraná Secretaria de Finanças

Tabela XII – Outras Variações Patrimoniais Diminutivas

Outras Variações Patrimoniais Diminutivas		
	31/12/2022	31/12/2021
Provisão para riscos trabalhistas	353.239.625,83	310.842.294,81
Indenizações e Restituições	634.544,31	49.993,97
TOTAL	353.874.170,14	310.892.288,78

Neste item damos destaque ao auxílio saúde pago aos servidores ativos e inativos deste TJPR, representando mais de 84% do valor total registrado.

Tribunal de Justiça do Paraná

Secretaria de Finanças

BALANÇO FINANCEIRO (BF)

O Balanço Financeiro evidencia as receitas e despesas orçamentárias, bem como os ingressos e dispêndios extraorçamentários, conjugados com os saldos de caixa do exercício anterior e os que se transferem para o início do exercício seguinte.

BALANÇO FINANCEIRO

INGRESSOS	NE	EXERCICIO 2023	EXERCICIO 2022
RECEITAS ORÇAMENTÁRIAS (I)	14	0,00	0,00
Ordinária		0,00	0,00
Vinculada		0,00	0,00
TRANSFERÊNCIAS FINANCEIRAS RECEBIDAS (II)		3.177.812.255,04	2.644.375.205,04
Transferências Recebidas para a Execução Orçamentária	10	3.177.812.255,04	1.101.823.002,10
Transferências Recebidas independentes da Execução Orçamentária		0,00	1.542.552.202,94
RECEBIMENTOS EXTRAORÇAMENTÁRIOS (III)		4.613.532.995,98	3.457.110.341,40
Inscrição de Restos a Pagar não processados	16	375.519.398,38	360.447.078,44
Inscrição de Restos a Pagar processados	16	0,00	15.742.402,50
Depósitos Restituíveis e Valores Vinculados	15	4.237.277.548,66	3.080.920.597,46
Outros Recebimentos Extraorçamentários		736.048,94	263,00
SALDO DO EXERCÍCIO ANTERIOR (IV)		1.317.060.450,90	1.555.897.261,45
Caixa e Equivalentes de Caixa Inicial		415.984.418,88	351.674.100,85
Depósitos Restituíveis e Valores Vinculados		901.052.539,85	1.204.199.668,43
Outros Valores		23.492,17	23.492,17
TOTAL (V) = (I+II+III+IV)		9.108.405.701,92	7.657.382.807,89
DISPÊNDIOS	NE	EXERCICIO 2023	EXERCICIO 2022
DESPESA ORÇAMENTÁRIA (VI)		2.942.275.407,18	2.453.025.608,65
Ordinária		2.942.275.407,18	2.453.025.608,65
TRANSFERÊNCIAS FINANCEIRAS CONCEDIDAS (VII)		241.998.423,59	194.094.346,86
Transferências concedidas para Execução Orçamentária		0,00	0,00
Transferências concedidas independentes de Execução Orçamentária		0,00	0,00
Transferências concedidas para Aportes de recursos para o RPPS	12	241.998.423,59	194.094.346,86
PAGAMENTOS EXTRAORÇAMENTÁRIOS (VIII)		4.635.443.007,36	3.693.202.401,48
Pagamentos de Restos a Pagar não processados	16	378.577.031,62	298.403.870,15
Pagamentos de Restos a Pagar processados	16	15.742.402,50	2.597.782,76
Depósitos Restituíveis e Valores Vinculados	15	4.240.387.524,30	3.392.200.748,57
Outros Pagamentos Extraorçamentários		736.048,94	0,00
SALDO PARA O EXERCÍCIO SEGUINTE (IX)	17	1.288.688.863,79	1.317.060.450,90
Caixa e Equivalentes de Caixa		1.288.665.371,62	415.984.418,88
Depósitos Restituíveis e Valores Vinculados		0,00	901.052.539,85
Outros Valores		23.492,17	23.492,17
TOTAL (X) = (VI+VII+VIII+IX)		9.108.405.701,92	7.657.382.807,89

NOTAS EXPLICATIVAS AO BALANÇO FINANCEIRO

NOTA 14: Receitas Orçamentárias

Não há receitas orçamentárias realizadas, devido a unidade do Tribunal de Justiça ser custeada através das transferências do Poder Executivo do Estado do Paraná, conforme Constituição Federal e a Lei de Diretrizes Orçamentárias nº 21.228/2022, no seu art.18.

NOTA 15: Depósitos Restituíveis e Valores Vinculados

Os recebimentos e pagamentos dos Depósitos Restituíveis e Valores Vinculados são referentes aos registros dos Precatórios, da execução de penas de prestação pecuniária, das consignações e das cauções em garantia referente a contratos do TJPR.

NOTA 16: Restos a Pagar (Inscritos e Pagos)

As informações sobre Restos a Pagar (RP) inscritos e pagos constam da Nota Explicativa nº 19.

NOTA 17: Saldo para o Exercício Seguinte

O Resultado Financeiro do Exercício (diferença entre o total de ingressos e o total de dispêndios) foi superavitário no período em R\$ 1.288.688.863,79, o que corresponde ao saldo do Caixa e Equivalência de Caixa e Créditos a Curto Prazo com atributo "F" do Balanço Patrimonial, sendo esse saldo transferido para o BF do exercício seguinte.

A conta "Outros Valores" é composta de dois registros, como segue:

- a) R\$ 8.571,91 referente a proventos da serventúria Yonne Holzmann Bastos do mês de janeiro/2019. No entanto, a serventúria faleceu em período anterior ao pagamento efetuado por este Tribunal;
- b) R\$ 14.920,26 repassados à servidora aposentada Janet Dequech, sendo esta pertencente à folha do ParanaPrevidência.

Demais detalhes do saldo do Caixa e Equivalente de Caixa podem ser encontrados na Nota Explicativa nº 1: Caixa e Equivalentes de Caixa.

Tribunal de Justiça do Paraná

Secretaria de Finanças

BALANÇO ORÇAMENTÁRIO (BO)

O Balanço Orçamentário demonstra as receitas detalhadas por categoria econômica e origem, especificando a previsão inicial, a previsão atualizada para o exercício, a receita realizada e o saldo, demonstrando, também, as despesas por categoria econômica e grupo de natureza da despesa, discriminando a dotação inicial, a dotação atualizada para o exercício, as despesas empenhadas, as despesas liquidadas, as despesas pagas e o saldo da dotação.

BALANÇO ORÇAMENTÁRIO

RECEITAS ORÇAMENTÁRIAS - EXERCÍCIO 2023

RECEITAS ORÇAMENTÁRIAS	NE	PREVISÃO INICIAL	PREVISÃO ATUALIZADA	RECEITAS REALIZADAS	SALDO
RECEITAS CORRENTES (I)	14	0,00	0,00	0,00	0,00
Receitas Correntes		0,00	0,00	0,00	0,00
RECEITAS DE CAPITAL (II)	14	0,00	0,00	0,00	0,00
Receitas de Capital		0,00	0,00	0,00	0,00
SUBTOTAL DAS RECEITAS (III) = (I + II)		0,00	0,00	0,00	0,00
OPERAÇÕES DE CRÉDITO/REFINANCIAMENTO (IV)		0,00	0,00	0,00	0,00
Operações de Crédito		0,00	0,00	0,00	0,00
SUBTOTAL COM REFINANCIAMENTO (V) = (III + IV)		0,00	0,00	0,00	0,00
DÉFICIT (VI)		0,00	0,00	2.942.275.407,18	0,00
TOTAL (VII) = (V + VI)		0,00	0,00	2.942.275.407,18	0,00

DESPESAS ORÇAMENTÁRIAS - EXERCÍCIO 2023

DESPESAS ORÇAMENTÁRIAS	NE	Dotação inicial	Dotação atualizada	Despesas empenhadas	Despesas Liquidadas	Despesas pagas	Saldo da dotação
DESPESAS CORRENTES (VIII)		2.785.705.720,00	2.942.278.672,00	2.942.275.407,18	2.566.756.008,80	2.566.756.008,80	3.264,82
Pessoal e Encargos Sociais	18	2.419.025.491,00	2.570.581.668,00	2.570.581.660,75	2.196.623.743,25	2.196.623.743,25	7,25
Juros e Encargos da Dívida		0,00	0,00	0,00	0,00	0,00	0,00
Outras Despesas Correntes	18	366.680.229,00	371.697.004,00	371.693.746,43	370.132.265,55	370.132.265,55	3.257,57
DESPESAS DE CAPITAL (IX)		260.000,00	0,00	0,00	0,00	0,00	0,00
Investimentos		260.000,00	0,00	0,00	0,00	0,00	0,00
Inversões Financeiras		0,00	0,00	0,00	0,00	0,00	0,00
RESERVA DE CONTINGÊNCIA (X)		0,00	0,00	0,00	0,00	0,00	0,00
SUBTOTAL DAS DESPESAS (XI) = (VIII + IX + X)		2.785.965.720,00	2.942.278.672,00	2.942.275.407,18	2.566.756.008,80	2.566.756.008,80	3.264,82
AMORTIZAÇÃO DA DÍV./REFINANCIAMENTO (XII)		0,00	0,00	0,00	0,00	0,00	0,00
Amortização da Dívida		0,00	0,00	0,00	0,00	0,00	0,00
SUBTOTAL C/ REFINANCIAMENTO (XII) = (XI + XII)		2.785.965.720,00	2.942.278.672,00	2.942.275.407,18	2.566.756.008,80	2.566.756.008,80	3.264,82
SUPERÁVIT (XIII)		0,00	0,00	0,00	0,00	0,00	0,00
TOTAL (XIV) = (XII + XIII)		2.785.965.720,00	2.942.278.672,00	2.942.275.407,18	2.566.756.008,80	2.566.756.008,80	3.264,82

Tribunal de Justiça do Paraná Secretaria de Finanças

ANEXO I - DEMONSTRATIVO DE EXECUÇÃO DOS RESTOS A PAGAR NÃO PROCESSADOS

RESTOS A PAGAR NÃO PROCESSADOS	INSCRITOS		Liquidados	Pagos	Cancelados	Saldo a Pagar
	Em exercícios anteriores	Em 31/dez do exercício anterior				
DESPESAS CORRENTES	20.094.515,29	360.447.078,44	378.577.031,62	378.577.031,62	1.964.562,11	0,00
Pessoal e Encargos Sociais	20.094.515,29	359.005.964,67	378.145.602,42	378.145.602,42	954.877,54	0,00
Juros e Encargos da Dívida	0,00	0,00	0,00	0,00	0,00	0,00
Outras Despesas Correntes	0,00	1.441.113,77	431.429,20	431.429,20	1.009.684,57	0,00
DESPESAS DE CAPITAL	0,00	0,00	0,00	0,00	0,00	0,00
Investimentos	0,00	0,00	0,00	0,00	0,00	0,00
Inversões Financeiras	0,00	0,00	0,00	0,00	0,00	0,00
Amortização da Dívida	0,00	0,00	0,00	0,00	0,00	0,00
TOTAL	20.094.515,29	360.447.078,44	378.577.031,62	378.577.031,62	1.964.562,11	0,00

ANEXO II - DEMONSTRATIVO DE EXECUÇÃO RESTOS A PAGAR PROCESSADOS E NÃO PROCESSADOS LIQUIDADOS

RESTOS A PAGAR PROCESSADOS E NÃO PROCESSADOS LIQUIDADOS	INSCRITOS		Pagos	Cancelados	Saldo a Pagar
	Em exercícios anteriores	Em 31/dez do exercício anterior			
DESPESAS CORRENTES	0,00	15.742.402,50	15.742.402,50	0,00	0,00
Pessoal e Encargos Sociais	0,00	15.068.945,01	15.068.945,01	0,00	0,00
Juros e Encargos da Dívida	0,00	0,00	0,00	0,00	0,00
Outras Despesas Correntes	0,00	673.457,49	673.457,49	0,00	0,00
DESPESAS DE CAPITAL	0,00	0,00	0,00	0,00	0,00
Investimentos	0,00	0,00	0,00	0,00	0,00
Inversões Financeiras	0,00	0,00	0,00	0,00	0,00
Amortização da Dívida	0,00	0,00	0,00	0,00	0,00
TOTAL	0,00	15.742.402,50	15.742.402,50	0,00	0,00

A execução orçamentária do TJPR se deu especificamente em relação às despesas públicas, tendo em vista que este tribunal não arrecada recursos próprios e integra o Orçamento Fiscal e da Seguridade Social do Estado do Paraná. Portanto, a previsão e a arrecadação da receita são efetuadas no âmbito da Secretaria da Fazenda do Estado do Paraná, sendo os recursos descentralizados ao TJPR por meio de Transferência Financeira (cotas) pela mesma Secretaria.

NOTAS EXPLICATIVAS AO BALANÇO ORÇAMENTÁRIO

NOTA 18: Dotação e Execução Orçamentária da Despesa

Dotação Orçamentária

Para o exercício financeiro de 2023, o TJPR contou com uma dotação orçamentária atualizada de R\$ 2.942.278.672,00, distribuída nos seguintes grupos de despesas:

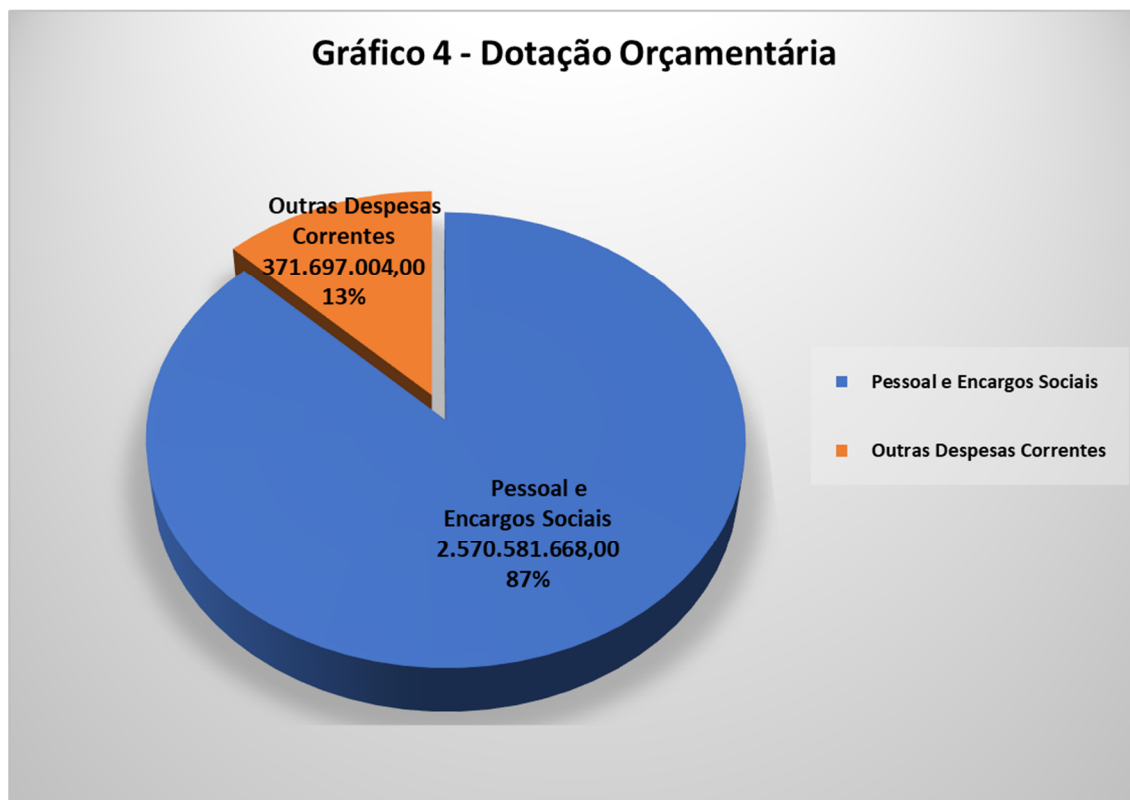

Execução Orçamentária

Considerando o enfoque orçamentário dado pelo art. 35 da Lei 4.320/1964, que reconhece a despesa empenhada (não cancelada) como despesa orçamentária realizada no exercício, percebe-se, na tabela XIII a seguir, que no exercício financeiro de 2023 foi executado (empenhados) praticamente 100% do orçamento atualizado para o exercício, restando um saldo orçamentário de R\$ 3.264,82.

Tribunal de Justiça do Paraná Secretaria de Finanças

Tabela XIII – Execução da Despesa por Grupo

DESPESAS ORÇAMENTÁRIAS	DOTAÇÃO ATUALIZADA	DESPESAS EMPENHADAS	SALDO DA DOTAÇÃO	AV
Pessoal e Encargos Sociais	2.570.581.668,00	2.570.581.660,75	7,25	87%
Outras Despesas Correntes	371.697.004,00	371.693.746,43	3.257,57	13%
TOTAL DAS DESPESAS	2.942.278.672,00	2.942.275.407,18	3.264,82	100%

Do montante empenhado, observa-se na tabela, que as despesas ocorreram 100% em Despesas Correntes, sendo 87% empenhado no grupo “Pessoal e Encargos Sociais” e 13% no grupo “Outras Despesas Correntes”.

Cabe destacar que no grupo “Outras Despesas Correntes”, tem-se como itens de maior gasto as despesas com auxílios saúde, alimentação e transporte, e indenizações, perfazendo mais de 92% do total empenhado, conforme demonstra a Tabela XIV.

Tribunal de Justiça do Paraná Secretaria de Finanças

Tabela XIV – Outras Despesas Correntes

Elemento Despesa	Despesas Empenhadas	AV(%)
Outros Auxílios Financeiros a Pessoas Físicas	137.141.769,15	36,90
Auxílio Alimentação - RPPS	88.739.242,81	23,87
Auxílio Alimentação - RGPS	77.476.729,32	20,84
Indenizações	20.578.435,87	5,54
Auxílio Transporte - RPPS	19.463.529,23	5,24
Aporte para Cobertura de Déficit Atuarial do Fundo de Previdência	11.823.227,13	3,18
Outros Benefícios Assistenciais do Servidor Ativo Civil - RPPS	6.156.306,05	1,66
Diárias	3.333.662,39	0,90
Contratos de Pessoal Terceirizado Empregado em Atividade-fim	2.550.063,33	0,69
Ajuda de Custo para remoção	1.642.017,85	0,44
Fundo Rotativo	1.205.742,64	0,32
Auxílio Funeral Ativo e Inativo Civil - RPPS	591.733,25	0,16
Serviços de Assistência à saúde do servidor	596.756,00	0,16
Outros Serviços de Terceiros - Pessoa Física	193.106,33	0,05
Auxílio Transporte - RGPS	78.791,00	0,02
Serviço de Seleção e Treinamento	44.482,50	0,01
Obrigações Patronais sobre Serviços de Pessoa Física	48.000,00	0,01
Gratificação pelo Exercício de Encargos de Membro de Banca Examinadora de Concurso – GEEBE	16.684,41	0,00
Serviços Técnicos Profissionais	12.711,17	0,00
Outros Serviços de Terceiros - Pessoa Jurídica	756,00	0,00
TOTAL	371.693.746,43	100,00

NOTA 19: Execução de Restos a Pagar

No gráfico a seguir, apresenta-se o demonstrativo da situação dos Restos a Pagar Não Processados (RPNP) do TJPR, executados no exercício de 2023.

Tribunal de Justiça do Paraná Secretaria de Finanças



Observa-se que foram liquidados e pagos R\$ 378.577.031,62 de RPNP, correspondendo a mais de 99% de um montante inscrito de R\$ 380.541.593,73, sendo cancelados R\$ 1.964.562,11. Com isso, o saldo de RPNP de exercícios anteriores para 2023, restou em R\$0,00.

Tribunal de Justiça do Paraná Secretaria de Finanças



Ressalta-se, também, que no exercício de 2023 os Restos a Pagar processados e não processados liquidados, foram pagos na sua totalidade, como demonstra o gráfico acima e o Anexo II do Balanço Orçamentário.

Tribunal de Justiça do Paraná

Secretaria de Finanças

DEMONSTRAÇÃO DOS FLUXOS DE CAIXA (DFC)

A Demonstração dos Fluxos de Caixa (DFC) apresenta as entradas e saídas de caixa e as classifica em fluxos Operacional, de Investimento e de Financiamento.

DEMONSTRAÇÃO DOS FLUXOS DE CAIXA

	NE	31/12/2023	31/12/2022
FLUXOS DE CAIXA DAS ATIVIDADES OPERACIONAIS			
Ingressos		8.316.901.884,66	6.929.519.226,10
Outros Ingressos Operacionais		8.316.901.884,66	6.929.519.226,10
Desembolsos		7.444.220.931,92	6.865.208.908,07
Pessoal e Demais Despesas		2.631.831.879,62	2.121.028.932,76
Transferências Concedidas		329.243.563,30	256.808.847,86
Outros Desembolsos Operacionais		4.483.145.489,00	4.487.371.127,45
FLUXO DE CAIXA LÍQUIDO DAS ATIVIDADES OPERACIONAIS (I)		872.680.952,74	64.310.318,03
FLUXOS DE CAIXA DAS ATIVIDADES DE INVESTIMENTO			
Ingressos		0,00	0,00
Desembolsos		0,00	0,00
Aquisição de Ativo Não Circulante		0,00	0,00
FLUXO DE CAIXA LÍQUIDO DAS ATIVIDADES DE INVESTIMENTO (II)		0,00	0,00
FLUXOS DE CAIXA DAS ATIVIDADES DE FINANCIAMENTO			
Ingressos		0,00	0,00
Desembolsos		0,00	0,00
FLUXO DE CAIXA LÍQUIDO DAS ATIVIDADES DE FINANCIAMENTO (III)		0,00	0,00
GERAÇÃO LÍQUIDA DE CAIXA E EQUIVALENTE DE CAIXA (I+II+III)	20	872.680.952,74	64.310.318,03
CAIXA E EQUIVALENTES DE CAIXA INICIAL		415.984.418,88	351.674.100,85
CAIXA E EQUIVALENTES DE CAIXA FINAL		1.288.665.371,62	0,00

NOTAS EXPLICATIVAS À DEMONSTRAÇÃO DOS FLUXOS DE CAIXA

NOTA 20: Geração Líquida de Caixa e Equivalentes de Caixa

A Geração Líquida de Caixa e Equivalentes de Caixa é igual ao resultado financeiro apurado no Balanço Financeiro, corresponde ao fluxo líquido (entradas menos saídas) de recursos durante o período.

Em 2023, o valor do fluxo de caixa líquido do TJPR correspondeu à soma apenas do Fluxo Operacional, fornecendo um valor positivo de R\$ 872.680.952,74. Esse resultado somado à rubrica “Caixa e Equivalente de Caixa Inicial” do exercício anterior, no valor de R\$ 415.984.418,88, revelou um montante de R\$ 1.288.665.371,62. Tal valor encontra-se conciliado com o montante registrado na rubrica “Caixa e Equivalente de Caixa” do Balanço Patrimonial (BP) e no “Resultado Financeiro do Exercício”, apurado no Balanço Financeiro (BF).

Durante o exercício de 2023, não houve fluxo de caixa de atividades de financiamento, ou seja, não houve operações de crédito ou outras atividades congêneres.

Moacir Carneiro Junior
Secretário de Finanças do TJPR

Leonir Valmorbida
Coordenador de Contabilidade e Orçamento
CRC nº PR-045671/O

Rosângela Daniele Campos Silva
Chefe da Divisão de Contabilidade
CRC nº PR-045232/O

23. 023 - Relatório da Gestão dos Precatórios (Item I § 1º - Transferências recebidas)



TRIBUNAL DE JUSTIÇA
DEPARTAMENTO DE GESTÃO DE PRECATÓRIOS

INSTRUÇÃO NORMATIVA nº 182/2023 – TCE/PR

Art. 10. A Prestação de Contas Anual dos Fundos Especiais que registram sua contabilidade na forma da Lei nº 4.320/64, das Autarquias, Órgãos de Regime Especial, Ministério Público, Defensoria Pública, Assembleia Legislativa, Tribunal de Contas e Tribunal de Justiça conterà os seguintes documentos:

(...)

§ 1º O Tribunal de Justiça, além dos documentos exigidos nos incisos I a XVI deste artigo, deverá encaminhar, ainda, Relatório da Gestão dos precatórios, parte Estadual, que deverá conter, dentre outras informações, demonstrativos com:

I - transferências recebidas, mensalmente, pela Secretaria de Estado da Fazenda para pagamento de precatórios, especificando depósitos referentes a diferenças que eventualmente tenham existido, bem como o total de recursos recebidos para pagamento dos Precatórios Requisitórios para atender as Emendas Constitucionais acerca do tema;

Nota:

Anexa-se ao presente a certidão expedida pela Divisão de Pagamentos de Precatórios, referente aos repasses efetuados pelo Estado do Paraná durante o exercício de 2023, em cumprimento ao Regime Especial de Liquidação de Débitos Judiciais, para atender as Emendas Constitucionais acerca do tema; (DOC-SEI 9910286 e planilha “Conferência dos repasses”).

Curitiba, *data da assinatura eletrônica*.

Patricia Caetano

Diretora do Departamento de Gestão de Precatórios



TRIBUNAL DE JUSTIÇA DO ESTADO DO PARANÁ
Pç. Nossa Senhora da Salete - Bairro Centro Cívico - CEP 80530-
912 - Curitiba - PR - www.tjpr.jus.br

CERTIDÃO

PATRICIA CAETANO

Diretora do Departamento de Gestão de Precatórios

CERTIFICA que, consultando o controle financeiro da Divisão de Pagamento de Precatórios, constatou que foram repassados a este Tribunal de Justiça, nas contas judiciais nºs **3984.040.773459-8** e **3984.040.940574-5**, para pagamento dos Precatórios Requisitórios, em cumprimento a Emenda Constitucional nº 62/2009 e Decreto Estadual nº 3889/2020, os valores a seguir demonstrados:

DATA DO DEPÓSITO	VALOR R\$	MÊS DE REFERÊNCIA
23/04/2010 a 29/12/2010	264.671.913,38	março a dezembro
31/01/2011 a 29/12/2011	356.087.422,16	janeiro a dezembro
31/01/2012 a 28/12/2012	413.308.816,08	janeiro a dezembro
31/01/2013 a 20/12/2013	426.478.784,08	janeiro a novembro
21/01/2014 a 22/04/2015	559.755.355,98	jan. a dez/2014 e dez/2013
11/05/2015 a 30/12/2015	592.724.933,84	janeiro a dezembro/2015
29/01/2016 a 29/12/2016	668.569.887,66	janeiro a dezembro/2016
31/01/2017 a 28/12/2017	713.689.747,38	janeiro a dezembro/2017
31/01/2018 a 28/12/2018	731.417.872,12	janeiro a dezembro/2018
31/01/2019 a 31/12/2019	1.030.063.515,04	janeiro a dezembro/2019
31/01/2020 a 31/12/2020	791.409.469,46	janeiro a dezembro/2020
29/01/2021 a 22/12/2021	851.687.191,87	janeiro a dezembro/2021
31/01/2022 a 31/12/2022	1.038.539.484,67	janeiro a dezembro/2022
31/01/2023	92.489.800,88	janeiro/2023
28/02/2023	92.941.825,68	fevereiro/2023
31/03/2023	92.589.560,98	março/2023
28/04/2023	92.248.854,25	abril/2023
31/05/2023	92.571.294,14	maio/2023
30/06/2023	92.133.452,86	junho/2023
31/07/2023	92.698.683,95	julho/2023
31/08/2023	92.802.365,52	agosto/2023
29/09/2023	92.096.439,95	setembro/2023
31/10/2023	93.529.177,60	outubro/2023
30/11/2023	94.461.236,85	novembro/2023
14/12/2023	95.812.200,16	dezembro/2023

CERTIFICA, finalmente, que o valor total repassado até a presente data é de R \$ **9.554.779.286,54** (nove bilhões, quinhentos e cinquenta e quatro milhões, setecentos e setenta e nove mil duzentos e oitenta e seis reais e cinquenta e quatro centavos). E u, **GISELI SVIECK JENSEN**, Chefe da

Divisão de Pagamento de Precatórios *em exercício*, fiz extrair a presente certidão e a conferi. Eu, PATRICIA CAETANO, Diretora do Departamento de Gestão de Precatórios, a subscrevi e DOU FÉ. Curitiba, *datado e assinado eletronicamente*.



Documento assinado eletronicamente por **GISELI SVIECK JENSEN, Técnica Judiciária**, em 08/01/2024, às 13:05, conforme art. 1º, III, "b", da Lei 11.419/2006.



Documento assinado eletronicamente por **PATRICIA CAETANO, Diretor de Departamento**, em 08/01/2024, às 14:18, conforme art. 1º, III, "b", da Lei 11.419/2006.



A autenticidade do documento pode ser conferida no site <https://sei.tjpr.jus.br/validar> informando o código verificador **9910286** e o código CRC **51C410D1**.



TRIBUNAL DE JUSTIÇA
DEPARTAMENTO DE GESTÃO DE PRECATÓRIOS
DIVISÃO DE ANÁLISE DE CRITÉRIOS JUDICIAIS DE CÁLCULO

CONFERÊNCIAS DOS DEPÓSITOS MENSIS DO ESTADO DO PARANÁ - JANEIRO a DEZEMBRO/2023

MÊS/ANO DA RCL	VALOR DA RCL	1/12 DA RCL	MÊS DO DEPÓSITO	VALOR DOS DEPÓSITOS DO TESOUREO ESTADUAL (Ref. 2,00% da RCL)	% DA RCL DEPOSITADO (Tesouro Estadual)
nov/2022	R\$ 55.493.880.526,66	R\$ 4.624.490.043,89	jan/2023	R\$ 92.489.800,88	2,00%
dez/2022	R\$ 55.765.095.408,09	R\$ 4.647.091.284,01	fev/2023	R\$ 92.941.825,68	2,00%
jan/2023	R\$ 55.553.736.590,09	R\$ 4.629.478.049,17	mar/2023	R\$ 92.589.560,98	2,00%
fev/2023	R\$ 55.349.312.551,26	R\$ 4.612.442.712,61	abr/2023	R\$ 92.248.854,25	2,00%
mar/2023	R\$ 55.542.776.483,41	R\$ 4.628.564.706,95	mai/2023	R\$ 92.571.294,14	2,00%
abr/2023	R\$ 55.280.071.716,47	R\$ 4.606.672.643,04	jun/2023	R\$ 92.133.452,86	2,00%
mai/2023	R\$ 55.619.210.367,67	R\$ 4.634.934.197,31	jul/2023	R\$ 92.698.683,95	2,00%
jun/2023	R\$ 55.681.419.313,52	R\$ 4.640.118.276,13	ago/2023	R\$ 92.802.365,52	2,00%
jul/2023	R\$ 55.257.863.969,30	R\$ 4.604.821.997,44	set/2023	R\$ 92.096.439,95	2,00%
ago/2023	R\$ 56.117.506.558,82	R\$ 4.676.458.879,90	out/2023	R\$ 93.529.177,60	2,00%
set/2023	R\$ 56.676.742.110,88	R\$ 4.723.061.842,57	nov/2023	R\$ 94.461.236,85	2,00%
out/2023	R\$ 57.487.320.094,36	R\$ 4.790.610.007,86	dez/2023	R\$ 95.812.200,16	2,00%

Elaborado por: Fausto Fernando Batagin
Contador - Tribunal de Justiça

24. 024 - Relatório da Gestão dos Precatórios (Item II § 1º - Recursos destinados às co)



TRIBUNAL DE JUSTIÇA
DEPARTAMENTO DE GESTÃO DE PRECATÓRIOS

INSTRUÇÃO NORMATIVA Nº 182/2023– TCE/PR

Art. 10. A Prestação de Contas Anual dos Fundos Especiais que registram sua contabilidade na forma da Lei nº 4.320/64, das Autarquias, Órgãos de Regime Especial, Ministério Público, Defensoria Pública, Assembleia Legislativa, Tribunal de Contas e Tribunal de Justiça conterà os seguintes documentos:

§ 1º O Tribunal de Justiça, além dos documentos exigidos nos incisos I a XVI deste artigo, deverá encaminhar, ainda, Relatório da Gestão dos precatórios, parte Estadual, que deverá conter, dentre outras informações, demonstrativos com:

II - recursos destinados às contas especiais Executivo e à conta cronológica Judiciário, demonstrado por meio de razão das contas, com parâmetro de 01/01/2023 a 31/12/2023 e total por tipo de lançamento, bem como por meio de extratos bancários e o resultado das aplicações financeiras;

Nota:

Anexa-se ao presente os extratos bancários, que contém a movimentação das contas judiciais destinatárias dos repasses mensais para pagamento de precatórios do Estado do Paraná, durante o exercício de 2023, bem como respectivos relatórios de lançamentos:

- Acordo Direto (Executivo) - (104) (3984) (940574-5);
- Ordem Cronológica (Judiciário) - (104) (3984) (773459-8);

Curitiba, *data da assinatura eletrônica.*

Patricia Caetano

Diretora do Departamento de Gestão de Precatórios



Extrato

Data de Emissão: 06/02/2024 - Hora: 13:56:43 #10

Conta 3984 / 040 / 00940574-5

Processo

Tribunal TJ PARANA
 Vara PRECATORIOS DGP - CURITIBA/PR
 Número do Processo 00531595420158166000
 Número Único do Processo 00531595420158166000

Partes	Nome/ Razão Social	CPF/ CNPJ
Autor	TJPR	77.821.841/0001-94
Réu	ESTADO DO PARANA (ACORDO DIRETO)	76.416.940/0001-28

Saldo (R\$)

Disponível R\$ 590.236.308,67 C
 Bloqueado R\$ 0,00
 Total R\$ 590.236.308,67 C

Lançamentos

Data do Movimento	Documento	Histórico	Valor (R\$)	Saldo (R\$)
	0	Saldo Anterior	0,00	656.041.918,39
31/01/2023	1	CRED TED	23.122.450,22	679.164.368,61
31/01/2023	230130	Remuneração Básica	1.303.139,60	680.467.508,21
31/01/2023	0	CRED JUROS	3.180.445,74	683.647.953,95
31/01/2023	230130	Remuneração Básica	64.604,73	683.712.558,68
31/01/2023	0	CRED JUROS	110.009,35	683.822.568,03
27/02/2023	0	LEV.ALVARA	15.855.979,61	667.966.588,42
27/02/2023	0	LEV.ALVARA	7.030.359,75	660.936.228,67
27/02/2023	230224	Remuneração Básica	504.459,23	661.440.687,90
27/02/2023	0	CRED JUROS	3.176.666,59	664.617.354,49
28/02/2023	1	CRED TED	23.235.456,42	687.852.810,91
28/02/2023	0	LEV.ALVARA	952.588,15	686.900.222,76
28/02/2023	230227	Remuneração Básica	30.632,21	686.930.854,97
28/02/2023	0	CRED JUROS	118.400,39	687.049.255,36
28/02/2023	230227	Remuneração Básica	31.666,10	687.080.921,46
28/02/2023	0	CRED JUROS	122.396,60	687.203.318,06
16/03/2023	0	LEV.ALVARA	9.864,99	687.193.453,07
16/03/2023	0	LEV.ALVARA	117.652,27	687.075.800,80
16/03/2023	230315	Remuneração Básica	785.660,84	687.861.461,64
16/03/2023	0	CRED JUROS	1.662.346,49	689.523.808,13
28/03/2023	0	LEV.ALVARA	356.643,28	689.167.164,85
28/03/2023	0	LEV.ALVARA	214.160,91	688.953.003,94
28/03/2023	0	LEV.ALVARA	98.811,82	688.854.192,12
28/03/2023	0	LEV.ALVARA	75.035,43	688.779.156,69
28/03/2023	0	LEV.ALVARA	1.362.729,41	687.416.427,28
28/03/2023	0	TRANS JUD	1.938.172,46	685.478.254,82



Extrato

Data de Emissão: 06/02/2024 - Hora: 13:56:43 #10

28/03/2023	230327	Remuneração Básica	573.230,24	686.051.485,06
28/03/2023	0	CRED JUROS	1.333.633,23	687.385.118,29
29/03/2023	0	LEV.ALVARA	881.634,42	686.503.483,87
29/03/2023	0	LEV.ALVARA	46.728,48	686.456.755,39
29/03/2023	0	LEV.ALVARA	215.967,06	686.240.788,33
29/03/2023	0	LEV.ALVARA	395.649,14	685.845.139,19
29/03/2023	0	LEV.ALVARA	1.375.659,19	684.469.480,00
29/03/2023	230328	Remuneração Básica	71.405,57	684.540.885,57
29/03/2023	0	CRED JUROS	110.611,75	684.651.497,32
30/03/2023	0	LEV.ALVARA	204.111,06	684.447.386,26
30/03/2023	230329	Remuneração Básica	71.121,60	684.518.507,86
30/03/2023	0	CRED JUROS	110.171,87	684.628.679,73
31/03/2023	1	CRED TED	23.147.390,25	707.776.069,98
31/03/2023	0	LEV.ALVARA	238.570,43	707.537.499,55
31/03/2023	0	LEV.ALVARA	366.745,08	707.170.754,47
31/03/2023	0	LEV.ALVARA	279.115,94	706.891.638,53
31/03/2023	0	LEV.ALVARA	536.382,19	706.355.256,34
31/03/2023	0	LEV.ALVARA	3.790.897,46	702.564.358,88
31/03/2023	0	LEV.ALVARA	12.535.125,37	690.029.233,51
31/03/2023	230330	Remuneração Básica	71.119,23	690.100.352,74
31/03/2023	0	CRED JUROS	110.168,20	690.210.520,94
31/03/2023	230330	Remuneração Básica	71.699,07	690.282.220,01
31/03/2023	0	CRED JUROS	111.066,41	690.393.286,42
18/04/2023	0	TRANS JUD	967.766,62	689.425.519,80
18/04/2023	230417	Remuneração Básica	314.821,70	689.740.341,50
18/04/2023	0	CRED JUROS	1.954.890,44	691.695.231,94
27/04/2023	0	LEV.ALVARA	611.419,53	691.083.812,41
27/04/2023	0	LEV.ALVARA	212.266,64	690.871.545,77
27/04/2023	0	LEV.ALVARA	1.508.335,24	689.363.210,53
27/04/2023	0	LEV.ALVARA	1.590.127,86	687.773.082,67
27/04/2023	0	LEV.ALVARA	57.951.031,11	629.822.051,56
27/04/2023	230426	Remuneração Básica	189.227,88	630.011.279,44
27/04/2023	0	CRED JUROS	1.036.013,95	631.047.293,39
28/04/2023	1	CRED TED	23.062.213,56	654.109.506,95
28/04/2023	230427	Remuneração Básica	28.769,45	654.138.276,40
28/04/2023	0	CRED JUROS	104.929,02	654.243.205,42
28/04/2023	230427	Remuneração Básica	29.826,95	654.273.032,37
28/04/2023	0	CRED JUROS	326.403,73	654.599.436,10
16/05/2023	0	TRANS JUD	964.205,47	653.635.230,63
16/05/2023	230515	Remuneração Básica	638.448,69	654.273.679,32
16/05/2023	0	CRED JUROS	1.583.211,99	655.856.891,31
18/05/2023	0	DP DINH AG	470,32	655.857.361,63
18/05/2023	230517	Remuneração Básica	127.885,21	655.985.246,84
18/05/2023	0	CRED JUROS	211.115,58	656.196.362,42
19/05/2023	0	LEV.ALVARA	763.773,26	655.432.589,16



Extrato

Data de Emissão: 06/02/2024 - Hora: 13:56:43 #10

19/05/2023	0	LEV.ALVARA	6.293.321,49	649.139.267,67
19/05/2023	0	LEV.ALVARA	17.385.391,24	631.753.876,43
19/05/2023	230518	Remuneração Básica	63.972,58	631.817.849,01
19/05/2023	0	CRED JUROS	105.592,29	631.923.441,30
22/05/2023	0	LEV.ALVARA	28.964,99	631.894.476,31
22/05/2023	0	LEV.ALVARA	142.744,53	631.751.731,78
22/05/2023	0	LEV.ALVARA	241.226,25	631.510.505,53
22/05/2023	230519	Remuneração Básica	61.606,22	631.572.111,75
22/05/2023	0	CRED JUROS	305.109,74	631.877.221,49
23/05/2023	0	LEV.ALVARA	3.478.460,58	628.398.760,91
23/05/2023	230522	Remuneração Básica	61.601,71	628.460.362,62
23/05/2023	0	CRED JUROS	101.678,96	628.562.041,58
29/05/2023	0	LEV.ALVARA	3.180.704,20	625.381.337,38
29/05/2023	230526	Remuneração Básica	245.149,90	625.626.487,28
29/05/2023	0	CRED JUROS	607.301,99	626.233.789,27
31/05/2023	1	CRED TED	23.142.823,54	649.376.612,81
31/05/2023	230530	Remuneração Básica	122.109,01	649.498.721,82
31/05/2023	0	CRED JUROS	201.580,12	649.700.301,94
31/05/2023	230530	Remuneração Básica	63.339,28	649.763.641,22
31/05/2023	0	CRED JUROS	104.546,97	649.868.188,19
09/06/2023	0	TRANS JUD	967.575,69	648.900.612,50
09/06/2023	230607	Remuneração Básica	278.165,15	649.178.777,65
09/06/2023	0	CRED JUROS	865.279,78	650.044.057,43
19/06/2023	0	LEV.ALVARA	310.333,09	649.733.724,34
19/06/2023	0	LEV.ALVARA	86.315,41	649.647.408,93
19/06/2023	230616	Remuneração Básica	333.895,06	649.981.303,99
19/06/2023	0	CRED JUROS	1.082.163,88	651.063.467,87
26/06/2023	0	LEV.ALVARA	132.682,63	650.930.785,24
26/06/2023	0	LEV.ALVARA	7.494.813,30	643.435.971,94
26/06/2023	0	LEV.ALVARA	11.429.614,41	632.006.357,53
26/06/2023	230623	Remuneração Básica	278.670,30	632.285.027,83
26/06/2023	0	CRED JUROS	758.448,84	633.043.476,67
29/06/2023	0	LEV.ALVARA	177.292,58	632.866.184,09
29/06/2023	0	LEV.ALVARA	10.550.841,44	622.315.342,65
29/06/2023	0	LEV.ALVARA	1.547.863,50	620.767.479,15
29/06/2023	0	LEV.ALVARA	2.152.957,19	618.614.521,96
29/06/2023	0	LEV.ALVARA	10.938.792,50	607.675.729,46
29/06/2023	0	LEV.ALVARA	3.059.384,42	604.616.345,04
29/06/2023	0	LEV.ALVARA	2.460.924,65	602.155.420,39
29/06/2023	230628	Remuneração Básica	162.560,49	602.317.980,88
29/06/2023	0	CRED JUROS	315.893,83	602.633.874,71
30/06/2023	1	CRED TED	23.033.363,22	625.667.237,93
30/06/2023	230629	Remuneração Básica	51.579,43	625.718.817,36
30/06/2023	0	CRED JUROS	100.208,51	625.819.025,87
30/06/2023	230629	Remuneração Básica	53.563,85	625.872.589,72



Extrato

Data de Emissão: 06/02/2024 - Hora: 13:56:43 #10

30/06/2023	0	CRED JUROS	104.063,84	625.976.653,56
07/07/2023	3984	CRED.AUTOR	42.555,19	626.019.208,75
07/07/2023	230706	Remuneração Básica	188.390,15	626.207.598,90
07/07/2023	0	CRED JUROS	604.750,20	626.812.349,10
14/07/2023	0	LEV.ALVARA	103.088,66	626.709.260,44
14/07/2023	0	LEV.ALVARA	103.994,99	626.605.265,45
14/07/2023	0	LEV.ALVARA	28.050,99	626.577.214,46
14/07/2023	0	LEV.ALVARA	998.321,11	625.578.893,35
14/07/2023	0	LEV.ALVARA	10.012.169,52	615.566.723,83
14/07/2023	0	TRANS JUD	962.999,27	614.603.724,56
14/07/2023	230713	Remuneração Básica	235.810,94	614.839.535,50
14/07/2023	0	CRED JUROS	706.589,22	615.546.124,72
21/07/2023	0	LEV.ALVARA	27.929.025,74	587.617.098,98
21/07/2023	0	LEV.ALVARA	2.367.762,44	585.249.336,54
21/07/2023	0	LEV.ALVARA	10.407.889,73	574.841.446,81
21/07/2023	230720	Remuneração Básica	231.572,51	575.073.019,32
21/07/2023	0	CRED JUROS	693.889,10	575.766.908,42
24/07/2023	0	LEV.ALVARA	2.137.159,63	573.629.748,79
24/07/2023	230721	Remuneração Básica	43.314,94	573.673.063,73
24/07/2023	0	CRED JUROS	277.989,66	573.951.053,39
26/07/2023	0	LEV.ALVARA	1.395.650,14	572.555.403,25
26/07/2023	230725	Remuneração Básica	86.359,93	572.641.763,18
26/07/2023	0	CRED JUROS	184.742,46	572.826.505,64
27/07/2023	0	LEV.ALVARA	368.348,62	572.458.157,02
27/07/2023	0	LEV.ALVARA	42.541,28	572.415.615,74
27/07/2023	230726	Remuneração Básica	43.093,74	572.458.709,48
27/07/2023	0	CRED JUROS	92.174,72	572.550.884,20
31/07/2023	1	CRED TED	23.174.670,99	595.725.555,19
31/07/2023	0	LEV.ALVARA	6.197,54	595.719.357,65
31/07/2023	0	TRANS JUD	2.412,12	595.716.945,53
31/07/2023	0	LEV.ALVARA	2.556,87	595.714.388,66
31/07/2023	230728	Remuneração Básica	86.149,24	595.800.537,90
31/07/2023	0	CRED JUROS	368.640,82	596.169.178,72
31/07/2023	230728	Remuneração Básica	44.849,81	596.214.028,53
31/07/2023	0	CRED JUROS	95.930,84	596.309.959,37
11/08/2023	0	TRANS JUD	968.907,19	595.341.052,18
11/08/2023	230810	Remuneração Básica	447.707,43	595.788.759,61
11/08/2023	0	CRED JUROS	960.887,26	596.749.646,87
17/08/2023	0	LEV.ALVARA	29.635.968,72	567.113.678,15
17/08/2023	230816	Remuneração Básica	223.979,72	567.337.657,87
17/08/2023	0	CRED JUROS	576.557,13	567.914.215,00
23/08/2023	0	LEV.ALVARA	210.241,23	567.703.973,77
23/08/2023	0	LEV.ALVARA	89.184,44	567.614.789,33
23/08/2023	0	LEV.ALVARA	600.807,52	567.013.981,81
23/08/2023	0	LEV.ALVARA	26.335,02	566.987.646,79



Extrato

Data de Emissão: 06/02/2024 - Hora: 13:56:43 #10

23/08/2023	0	LEV.ALVARA	68.236,11	566.919.410,68
23/08/2023	0	LEV.ALVARA	217.262,02	566.702.148,66
23/08/2023	0	LEV.ALVARA	301.400,51	566.400.748,15
23/08/2023	0	LEV.ALVARA	5.735.604,97	560.665.143,18
23/08/2023	0	LEV.ALVARA	2.015.258,31	558.649.884,87
23/08/2023	0	LEV.ALVARA	5.229.750,55	553.420.134,32
23/08/2023	0	LEV.ALVARA	4.863.470,91	548.556.663,41
23/08/2023	0	LEV.ALVARA	5.589.436,28	542.967.227,13
23/08/2023	230822	Remuneração Básica	213.156,84	543.180.383,97
23/08/2023	0	CRED JUROS	548.697,42	543.729.081,39
24/08/2023	0	LEV.ALVARA	3.144.057,91	540.585.023,48
24/08/2023	230823	Remuneração Básica	51.012,66	540.636.036,14
24/08/2023	0	CRED JUROS	87.494,22	540.723.530,36
25/08/2023	0	LEV.ALVARA	434.953,99	540.288.576,37
25/08/2023	0	LEV.ALVARA	12.545.935,12	527.742.641,25
25/08/2023	0	LEV.ALVARA	1.548.065,29	526.194.575,96
25/08/2023	230824	Remuneração Básica	50.730,68	526.245.306,64
25/08/2023	0	CRED JUROS	87.010,58	526.332.317,22
29/08/2023	0	LEV.ALVARA	747.558,50	525.584.758,72
29/08/2023	230828	Remuneração Básica	98.765,63	525.683.524,35
29/08/2023	0	CRED JUROS	338.895,27	526.022.419,62
31/08/2023	1	CRED TED	23.200.591,38	549.223.011,00
31/08/2023	230830	Remuneração Básica	98.707,47	549.321.718,47
31/08/2023	0	CRED JUROS	169.321,56	549.491.040,03
31/08/2023	230830	Remuneração Básica	51.553,25	549.542.593,28
31/08/2023	0	CRED JUROS	88.421,40	549.631.014,68
20/09/2023	0	LEV.ALVARA	969.990,90	548.661.023,78
20/09/2023	230919	Remuneração Básica	372.567,54	549.033.591,32
20/09/2023	0	CRED JUROS	1.740.084,83	550.773.676,15
21/09/2023	0	LEV.ALVARA	793.622,05	549.980.054,10
21/09/2023	0	LEV.ALVARA	57.004,44	549.923.049,66
21/09/2023	230920	Remuneração Básica	31.102,19	549.954.151,85
21/09/2023	0	CRED JUROS	91.582,31	550.045.734,16
22/09/2023	0	DP DINH AG	4.285.543,10	554.331.277,26
22/09/2023	0	LEV.ALVARA	540.848,06	553.790.429,20
22/09/2023	0	LEV.ALVARA	4.285.543,10	549.504.886,10
22/09/2023	230921	Remuneração Básica	31.061,08	549.535.947,18
22/09/2023	0	CRED JUROS	91.461,27	549.627.408,45
25/09/2023	0	LEV.ALVARA	4.285.543,10	545.341.865,35
25/09/2023	230922	Remuneração Básica	31.037,46	545.372.902,81
25/09/2023	0	CRED JUROS	274.213,61	545.647.116,42
26/09/2023	0	LEV.ALVARA	2.708.293,82	542.938.822,60
26/09/2023	0	LEV.ALVARA	4.285.544,45	538.653.278,15
26/09/2023	230925	Remuneração Básica	30.812,69	538.684.090,84
26/09/2023	0	CRED JUROS	90.729,87	538.774.820,71



Extrato

Data de Emissão: 06/02/2024 - Hora: 13:56:43 #10

27/09/2023	0	LEV.ALVARA	2.688.405,98	536.086.414,73
27/09/2023	0	LEV.ALVARA	4.285.543,10	531.800.871,63
27/09/2023	230926	Remuneração Básica	30.424,61	531.831.296,24
27/09/2023	0	CRED JUROS	89.587,15	531.920.883,39
29/09/2023	1	CRED TED	23.024.109,99	554.944.993,38
29/09/2023	0	LEV.ALVARA	174.203,32	554.770.790,06
29/09/2023	0	LEV.ALVARA	803.561,27	553.967.228,79
29/09/2023	0	LEV.ALVARA	349.672,12	553.617.556,67
29/09/2023	0	LEV.ALVARA	470.964,49	553.146.592,18
29/09/2023	0	LEV.ALVARA	462.051,49	552.684.540,69
29/09/2023	0	LEV.ALVARA	2.378.544,83	550.305.995,86
29/09/2023	0	LEV.ALVARA	9.693.771,56	540.612.224,30
29/09/2023	0	LEV.ALVARA	35.817.085,71	504.795.138,59
29/09/2023	230928	Remuneração Básica	60.076,84	504.855.215,43
29/09/2023	0	CRED JUROS	176.915,59	505.032.131,02
29/09/2023	230928	Remuneração Básica	28.519,16	505.060.650,18
29/09/2023	0	CRED JUROS	167.962,97	505.228.613,15
13/10/2023	0	LEV.ALVARA	962.612,41	504.266.000,74
13/10/2023	231011	Remuneração Básica	203.178,02	504.469.178,76
13/10/2023	0	CRED JUROS	976.762,10	505.445.940,86
19/10/2023	0	LEV.ALVARA	248.455,98	505.197.484,88
19/10/2023	0	LEV.ALVARA	96.498,30	505.100.986,58
19/10/2023	231018	Remuneração Básica	101.622,51	505.202.609,09
19/10/2023	0	CRED JUROS	488.257,84	505.690.866,93
23/10/2023	0	LEV.ALVARA	878.860,08	504.812.006,85
23/10/2023	0	LEV.ALVARA	280.161,07	504.531.845,78
23/10/2023	0	LEV.ALVARA	161.544,06	504.370.301,72
23/10/2023	0	LEV.ALVARA	2.697.815,40	501.672.486,32
23/10/2023	231020	Remuneração Básica	50.833,32	501.723.319,64
23/10/2023	0	CRED JUROS	325.576,28	502.048.895,92
24/10/2023	0	LEV.ALVARA	786.748,64	501.262.147,28
24/10/2023	0	LEV.ALVARA	280.766,77	500.981.380,51
24/10/2023	0	LEV.ALVARA	248.032,55	500.733.347,96
24/10/2023	0	LEV.ALVARA	808.206,43	499.925.141,53
24/10/2023	231023	Remuneração Básica	25.232,98	499.950.374,51
24/10/2023	0	CRED JUROS	80.783,73	500.031.158,24
31/10/2023	1	CRED TED	23.382.294,40	523.413.452,64
31/10/2023	0	LEV.ALVARA	1.896.246,86	521.517.205,78
31/10/2023	231030	Remuneração Básica	125.670,47	521.642.876,25
31/10/2023	0	CRED JUROS	563.601,72	522.206.477,97
31/10/2023	231030	Remuneração Básica	26.246,10	522.232.724,07
31/10/2023	0	CRED JUROS	84.027,25	522.316.751,32
09/11/2023	1	CRED.AUTOR	101,18	522.316.852,50
09/11/2023	231108	Remuneração Básica	101.175,29	522.418.027,79
09/11/2023	0	CRED JUROS	695.286,02	523.113.313,81



Extrato

Data de Emissão: 06/02/2024 - Hora: 13:56:43 #10

10/11/2023	0	LEV.ALVARA	977.587,70	522.135.726,11
10/11/2023	231109	Remuneração Básica	20.265,41	522.155.991,52
10/11/2023	0	CRED JUROS	86.981,42	522.242.972,94
20/11/2023	0	LEV.ALVARA	1.681.897,52	520.561.075,42
20/11/2023	231117	Remuneração Básica	101.166,30	520.662.241,72
20/11/2023	0	CRED JUROS	869.128,41	521.531.370,13
23/11/2023	0	LEV.ALVARA	740.221,69	520.791.148,44
23/11/2023	0	LEV.ALVARA	64.507,75	520.726.640,69
23/11/2023	0	LEV.ALVARA	64.288,61	520.662.352,08
23/11/2023	0	LEV.ALVARA	1.114.510,71	519.547.841,37
23/11/2023	231122	Remuneração Básica	60.614,73	519.608.456,10
23/11/2023	0	CRED JUROS	260.211,81	519.868.667,91
24/11/2023	0	LEV.ALVARA	848.668,21	519.019.999,70
24/11/2023	0	LEV.ALVARA	787.607,63	518.232.392,07
24/11/2023	231123	Remuneração Básica	20.139,71	518.252.531,78
24/11/2023	0	CRED JUROS	86.441,91	518.338.973,69
30/11/2023	1	CRED TED	23.615.309,21	541.954.282,90
30/11/2023	231129	Remuneração Básica	80.326,48	542.034.609,38
30/11/2023	0	CRED JUROS	517.387,65	542.551.997,03
30/11/2023	231129	Remuneração Básica	21.018,46	542.573.015,49
30/11/2023	0	CRED JUROS	90.213,62	542.663.229,11
12/12/2023	0	LEV.ALVARA	987.329,79	541.675.899,32
12/12/2023	231211	Remuneração Básica	131.028,64	541.806.927,96
12/12/2023	0	CRED JUROS	961.473,18	542.768.401,14
14/12/2023	1	CRED TED	23.953.050,04	566.721.451,18
14/12/2023	231213	Remuneração Básica	37.440,81	566.758.891,99
14/12/2023	0	CRED JUROS	174.691,20	566.933.583,19
15/12/2023	0	LEV.ALVARA	94.841,53	566.838.741,66
15/12/2023	0	LEV.ALVARA	94.841,53	566.743.900,13
15/12/2023	0	LEV.ALVARA	94.841,53	566.649.058,60
15/12/2023	0	LEV.ALVARA	94.841,53	566.554.217,07
15/12/2023	0	LEV.ALVARA	94.841,53	566.459.375,54
15/12/2023	0	LEV.ALVARA	1.879.856,43	564.579.519,11
15/12/2023	231214	Remuneração Básica	19.553,54	564.599.072,65
15/12/2023	0	CRED JUROS	91.222,76	564.690.295,41
29/12/2023	231228	Remuneração Básica	194.791,91	564.885.087,32
29/12/2023	0	CRED JUROS	1.547.135,52	566.432.222,84



Tribunal de Justiça do Estado do Paraná

DEPARTAMENTO DE GESTÃO DE PRECATÓRIOS

Relatório de lançamentos da conta de repasse de valores

Órgão Devedor: ESTADO DO PARANÁ

Descrição da conta: Acordo Direto (EXECUTIVO)

Lançamentos entre: 01/01/2023 e 31/12/2023

Banco: 104

Conta: 00940574-5

Agência: 3984

Saldo em 01/01/2023: R\$ 656.041.918,39

Lançamentos

Data	Tipo de lançamento	Saldo anterior	Valor do lançamento	Saldo atualizado
31/01/2023	Juros e/ou atualização monetária (crédito)	656.041.918,39	(C) 1.303.139,60	657.345.057,99
31/01/2023	Juros e/ou atualização monetária (crédito)	657.345.057,99	(C) 110.009,35	657.455.067,34
31/01/2023	Juros e/ou atualização monetária (crédito)	657.455.067,34	(C) 64.604,73	657.519.672,07
31/01/2023	Repasse de valor pelo Órgão Devedor	657.519.672,07	(C) 23.122.450,22	680.642.122,29
31/01/2023	Juros e/ou atualização monetária (crédito)	680.642.122,29	(C) 3.180.445,74	683.822.568,03
27/02/2023	Remessa para outro Tribunal (débito)	683.822.568,03	(D) 15.855.979,61	667.966.588,42
27/02/2023	Juros e/ou atualização monetária (crédito)	667.966.588,42	(C) 504.459,23	668.471.047,65
27/02/2023	Juros e/ou atualização monetária (crédito)	668.471.047,65	(C) 3.176.666,59	671.647.714,24
27/02/2023	Remessa para outro Tribunal (débito)	671.647.714,24	(D) 7.030.359,75	664.617.354,49
28/02/2023	Remessa para outro Tribunal (débito)	664.617.354,49	(D) 952.588,15	663.664.766,34
28/02/2023	Juros e/ou atualização monetária (crédito)	663.664.766,34	(C) 30.632,21	663.695.398,55
28/02/2023	Juros e/ou atualização monetária (crédito)	663.695.398,55	(C) 118.400,39	663.813.798,94
28/02/2023	Juros e/ou atualização monetária (crédito)	663.813.798,94	(C) 31.666,10	663.845.465,04
28/02/2023	Juros e/ou atualização monetária (crédito)	663.845.465,04	(C) 122.396,60	663.967.861,64
28/02/2023	Repasse de valor pelo Órgão Devedor	663.967.861,64	(C) 23.235.456,42	687.203.318,06
16/03/2023	Remessa para outro Tribunal (débito)	687.203.318,06	(D) 117.652,27	687.085.665,79
16/03/2023	Juros e/ou atualização monetária (crédito)	687.085.665,79	(C) 1.662.346,49	688.748.012,28
16/03/2023	Pagamentos efetuados no TJPR (débito)	688.748.012,28	(D) 9.864,99	688.738.147,29
16/03/2023	Juros e/ou atualização monetária (crédito)	688.738.147,29	(C) 785.660,84	689.523.808,13
28/03/2023	Pagamentos efetuados no TJPR (débito)	689.523.808,13	(D) 356.643,28	689.167.164,85
28/03/2023	Pagamentos efetuados no TJPR (débito)	689.167.164,85	(D) 1.362.729,41	687.804.435,44
28/03/2023	Pagamentos efetuados no TJPR (débito)	687.804.435,44	(D) 98.811,82	687.705.623,62
28/03/2023	Juros e/ou atualização monetária (crédito)	687.705.623,62	(C) 573.230,24	688.278.853,86
28/03/2023	Juros e/ou atualização monetária (crédito)	688.278.853,86	(C) 1.333.633,23	689.612.487,09
28/03/2023	Pagamentos efetuados no TJPR (débito)	689.612.487,09	(D) 214.160,91	689.398.326,18
28/03/2023	Remessa para outro Tribunal (débito)	689.398.326,18	(D) 1.938.172,46	687.460.153,72
28/03/2023	Pagamentos efetuados no TJPR (débito)	687.460.153,72	(D) 75.035,43	687.385.118,29
29/03/2023	Pagamentos efetuados no TJPR (débito)	687.385.118,29	(D) 1.375.659,19	686.009.459,10
29/03/2023	Pagamentos efetuados no TJPR (débito)	686.009.459,10	(D) 395.649,14	685.613.809,96
29/03/2023	Pagamentos efetuados no TJPR (débito)	685.613.809,96	(D) 215.967,06	685.397.842,90
29/03/2023	Pagamentos efetuados no TJPR (débito)	685.397.842,90	(D) 46.728,48	685.351.114,42
29/03/2023	Juros e/ou atualização monetária (crédito)	685.351.114,42	(C) 110.611,75	685.461.726,17
29/03/2023	Pagamentos efetuados no TJPR (débito)	685.461.726,17	(D) 881.634,42	684.580.091,75
29/03/2023	Juros e/ou atualização monetária (crédito)	684.580.091,75	(C) 71.405,57	684.651.497,32
30/03/2023	Juros e/ou atualização monetária (crédito)	684.651.497,32	(C) 71.121,60	684.722.618,92
30/03/2023	Juros e/ou atualização monetária (crédito)	684.722.618,92	(C) 110.171,87	684.832.790,79
30/03/2023	Pagamentos efetuados no TJPR (débito)	684.832.790,79	(D) 204.111,06	684.628.679,73
31/03/2023	Juros e/ou atualização monetária (crédito)	684.628.679,73	(C) 71.699,07	684.700.378,80
31/03/2023	Juros e/ou atualização monetária (crédito)	684.700.378,80	(C) 110.168,20	684.810.547,00



Tribunal de Justiça do Estado do Paraná

DEPARTAMENTO DE GESTÃO DE PRECATÓRIOS

Relatório de lançamentos da conta de repasse de valores

Órgão Devedor: ESTADO DO PARANÁ

Descrição da conta: Acordo Direto (EXECUTIVO)

Lançamentos entre: 01/01/2023 e 31/12/2023

Banco: 104

Conta: 00940574-5

Agência: 3984

Saldo em 01/01/2023: R\$ 656.041.918,39

Lançamentos

Data	Tipo de lançamento	Saldo anterior	Valor do lançamento	Saldo atualizado
31/03/2023	Juros e/ou atualização monetária (crédito)	684.810.547,00	(C) 71.119,23	684.881.666,23
31/03/2023	Repasse de valor pelo Órgão Devedor	684.881.666,23	(C) 23.147.390,25	708.029.056,48
31/03/2023	Pagamentos efetuados no TJPR (débito)	708.029.056,48	(D) 3.790.897,46	704.238.159,02
31/03/2023	Pagamentos efetuados no TJPR (débito)	704.238.159,02	(D) 238.570,43	703.999.588,59
31/03/2023	Pagamentos efetuados no TJPR (débito)	703.999.588,59	(D) 12.535.125,37	691.464.463,22
31/03/2023	Pagamentos efetuados no TJPR (débito)	691.464.463,22	(D) 366.745,08	691.097.718,14
31/03/2023	Pagamentos efetuados no TJPR (débito)	691.097.718,14	(D) 279.115,94	690.818.602,20
31/03/2023	Pagamentos efetuados no TJPR (débito)	690.818.602,20	(D) 536.382,19	690.282.220,01
31/03/2023	Juros e/ou atualização monetária (crédito)	690.282.220,01	(C) 111.066,41	690.393.286,42
18/04/2023	Juros e/ou atualização monetária (crédito)	690.393.286,42	(C) 314.821,70	690.708.108,12
18/04/2023	Juros e/ou atualização monetária (crédito)	690.708.108,12	(C) 1.954.890,44	692.662.998,56
18/04/2023	Remessa para outro Tribunal (débito)	692.662.998,56	(D) 967.766,62	691.695.231,94
27/04/2023	Pagamentos efetuados no TJPR (débito)	691.695.231,94	(D) 1.590.127,86	690.105.104,08
27/04/2023	Juros e/ou atualização monetária (crédito)	690.105.104,08	(C) 189.227,88	690.294.331,96
27/04/2023	Juros e/ou atualização monetária (crédito)	690.294.331,96	(C) 1.036.013,95	691.330.345,91
27/04/2023	Pagamentos efetuados no TJPR (débito)	691.330.345,91	(D) 1.508.335,24	689.822.010,67
27/04/2023	Pagamentos efetuados no TJPR (débito)	689.822.010,67	(D) 212.266,64	689.609.744,03
27/04/2023	Pagamentos efetuados no TJPR (débito)	689.609.744,03	(D) 57.951.031,11	631.658.712,92
27/04/2023	Pagamentos efetuados no TJPR (débito)	631.658.712,92	(D) 611.419,53	631.047.293,39
28/04/2023	Repasse de valor pelo Órgão Devedor	631.047.293,39	(C) 23.062.213,56	654.109.506,95
28/04/2023	Juros e/ou atualização monetária (crédito)	654.109.506,95	(C) 28.769,45	654.138.276,40
28/04/2023	Juros e/ou atualização monetária (crédito)	654.138.276,40	(C) 104.929,02	654.243.205,42
28/04/2023	Juros e/ou atualização monetária (crédito)	654.243.205,42	(C) 29.826,95	654.273.032,37
28/04/2023	Juros e/ou atualização monetária (crédito)	654.273.032,37	(C) 326.403,73	654.599.436,10
16/05/2023	Juros e/ou atualização monetária (crédito)	654.599.436,10	(C) 638.448,69	655.237.884,79
16/05/2023	Juros e/ou atualização monetária (crédito)	655.237.884,79	(C) 1.583.211,99	656.821.096,78
16/05/2023	Remessa para outro Tribunal (débito)	656.821.096,78	(D) 964.205,47	655.856.891,31
18/05/2023	Estorno de pagamento (crédito)	655.856.891,31	(C) 470,32	655.857.361,63
18/05/2023	Juros e/ou atualização monetária (crédito)	655.857.361,63	(C) 127.885,21	655.985.246,84
18/05/2023	Juros e/ou atualização monetária (crédito)	655.985.246,84	(C) 211.115,58	656.196.362,42
19/05/2023	Pagamentos efetuados no TJPR (débito)	656.196.362,42	(D) 763.773,26	655.432.589,16
19/05/2023	Juros e/ou atualização monetária (crédito)	655.432.589,16	(C) 105.592,29	655.538.181,45
19/05/2023	Pagamentos efetuados no TJPR (débito)	655.538.181,45	(D) 17.385.391,24	638.152.790,21
19/05/2023	Pagamentos efetuados no TJPR (débito)	638.152.790,21	(D) 6.293.321,49	631.859.468,72
19/05/2023	Juros e/ou atualização monetária (crédito)	631.859.468,72	(C) 63.972,58	631.923.441,30
22/05/2023	Pagamentos efetuados no TJPR (débito)	631.923.441,30	(D) 241.226,25	631.682.215,05
22/05/2023	Pagamentos efetuados no TJPR (débito)	631.682.215,05	(D) 28.964,99	631.653.250,06
22/05/2023	Pagamentos efetuados no TJPR (débito)	631.653.250,06	(D) 142.744,53	631.510.505,53
22/05/2023	Juros e/ou atualização monetária (crédito)	631.510.505,53	(C) 305.109,74	631.815.615,27



Tribunal de Justiça do Estado do Paraná

DEPARTAMENTO DE GESTÃO DE PRECATÓRIOS

Relatório de lançamentos da conta de repasse de valores

Órgão Devedor: ESTADO DO PARANÁ

Descrição da conta: Acordo Direto (EXECUTIVO)

Lançamentos entre: 01/01/2023 e 31/12/2023

Banco: 104

Conta: 00940574-5

Agência: 3984

Saldo em 01/01/2023: R\$ 656.041.918,39

Lançamentos

Data	Tipo de lançamento	Saldo anterior	Valor do lançamento	Saldo atualizado
22/05/2023	Juros e/ou atualização monetária (crédito)	631.815.615,27	(C) 61.606,22	631.877.221,49
23/05/2023	Juros e/ou atualização monetária (crédito)	631.877.221,49	(C) 101.678,96	631.978.900,45
23/05/2023	Juros e/ou atualização monetária (crédito)	631.978.900,45	(C) 61.601,71	632.040.502,16
23/05/2023	Pagamentos efetuados no TJPR (débito)	632.040.502,16	(D) 3.478.460,58	628.562.041,58
29/05/2023	Pagamentos efetuados no TJPR (débito)	628.562.041,58	(D) 3.180.704,20	625.381.337,38
29/05/2023	Juros e/ou atualização monetária (crédito)	625.381.337,38	(C) 245.149,90	625.626.487,28
29/05/2023	Juros e/ou atualização monetária (crédito)	625.626.487,28	(C) 607.301,99	626.233.789,27
31/05/2023	Juros e/ou atualização monetária (crédito)	626.233.789,27	(C) 201.580,12	626.435.369,39
31/05/2023	Juros e/ou atualização monetária (crédito)	626.435.369,39	(C) 63.339,28	626.498.708,67
31/05/2023	Juros e/ou atualização monetária (crédito)	626.498.708,67	(C) 104.546,97	626.603.255,64
31/05/2023	Repasse de valor pelo Órgão Devedor	626.603.255,64	(C) 23.142.823,54	649.746.079,18
31/05/2023	Juros e/ou atualização monetária (crédito)	649.746.079,18	(C) 122.109,01	649.868.188,19
09/06/2023	Juros e/ou atualização monetária (crédito)	649.868.188,19	(C) 278.165,15	650.146.353,34
09/06/2023	Juros e/ou atualização monetária (crédito)	650.146.353,34	(C) 865.279,78	651.011.633,12
09/06/2023	Remessa para outro Tribunal (débito)	651.011.633,12	(D) 967.575,69	650.044.057,43
19/06/2023	Juros e/ou atualização monetária (crédito)	650.044.057,43	(C) 333.895,06	650.377.952,49
19/06/2023	Juros e/ou atualização monetária (crédito)	650.377.952,49	(C) 1.082.163,88	651.460.116,37
19/06/2023	Pagamentos efetuados no TJPR (débito)	651.460.116,37	(D) 86.315,41	651.373.800,96
19/06/2023	Pagamentos efetuados no TJPR (débito)	651.373.800,96	(D) 310.333,09	651.063.467,87
26/06/2023	Juros e/ou atualização monetária (crédito)	651.063.467,87	(C) 758.448,84	651.821.916,71
26/06/2023	Pagamentos efetuados no TJPR (débito)	651.821.916,71	(D) 132.682,63	651.689.234,08
26/06/2023	Pagamentos efetuados no TJPR (débito)	651.689.234,08	(D) 11.429.614,41	640.259.619,67
26/06/2023	Pagamentos efetuados no TJPR (débito)	640.259.619,67	(D) 7.494.813,30	632.764.806,37
26/06/2023	Juros e/ou atualização monetária (crédito)	632.764.806,37	(C) 278.670,30	633.043.476,67
29/06/2023	Pagamentos efetuados no TJPR (débito)	633.043.476,67	(D) 3.059.384,42	629.984.092,25
29/06/2023	Juros e/ou atualização monetária (crédito)	629.984.092,25	(C) 162.560,49	630.146.652,74
29/06/2023	Juros e/ou atualização monetária (crédito)	630.146.652,74	(C) 315.893,83	630.462.546,57
29/06/2023	Pagamentos efetuados no TJPR (débito)	630.462.546,57	(D) 1.547.863,50	628.914.683,07
29/06/2023	Pagamentos efetuados no TJPR (débito)	628.914.683,07	(D) 2.152.957,19	626.761.725,88
29/06/2023	Pagamentos efetuados no TJPR (débito)	626.761.725,88	(D) 10.938.792,50	615.822.933,38
29/06/2023	Pagamentos efetuados no TJPR (débito)	615.822.933,38	(D) 177.292,58	615.645.640,80
29/06/2023	Pagamentos efetuados no TJPR (débito)	615.645.640,80	(D) 10.550.841,44	605.094.799,36
29/06/2023	Pagamentos efetuados no TJPR (débito)	605.094.799,36	(D) 2.460.924,65	602.633.874,71
30/06/2023	Juros e/ou atualização monetária (crédito)	602.633.874,71	(C) 100.208,51	602.734.083,22
30/06/2023	Repasse de valor pelo Órgão Devedor	602.734.083,22	(C) 23.033.363,22	625.767.446,44
30/06/2023	Juros e/ou atualização monetária (crédito)	625.767.446,44	(C) 53.563,85	625.821.010,29
30/06/2023	Juros e/ou atualização monetária (crédito)	625.821.010,29	(C) 51.579,43	625.872.589,72
30/06/2023	Juros e/ou atualização monetária (crédito)	625.872.589,72	(C) 104.063,84	625.976.653,56
07/07/2023	Juros e/ou atualização monetária (crédito)	625.976.653,56	(C) 604.750,20	626.581.403,76



Tribunal de Justiça do Estado do Paraná

DEPARTAMENTO DE GESTÃO DE PRECATÓRIOS

Relatório de lançamentos da conta de repasse de valores

Órgão Devedor: ESTADO DO PARANÁ

Descrição da conta: Acordo Direto (EXECUTIVO)

Lançamentos entre: 01/01/2023 e 31/12/2023

Banco: 104

Conta: 00940574-5

Agência: 3984

Saldo em 01/01/2023: R\$ 656.041.918,39

Lançamentos

Data	Tipo de lançamento	Saldo anterior	Valor do lançamento	Saldo atualizado
07/07/2023	Devolução de valores pelo Juízo de Origem	626.581.403,76	(C) 42.555,19	626.623.958,95
07/07/2023	Juros e/ou atualização monetária (crédito)	626.623.958,95	(C) 188.390,15	626.812.349,10
14/07/2023	Pagamentos efetuados no TJPR (débito)	626.812.349,10	(D) 998.321,11	625.814.027,99
14/07/2023	Pagamentos efetuados no TJPR (débito)	625.814.027,99	(D) 103.994,99	625.710.033,00
14/07/2023	Juros e/ou atualização monetária (crédito)	625.710.033,00	(C) 235.810,94	625.945.843,94
14/07/2023	Juros e/ou atualização monetária (crédito)	625.945.843,94	(C) 706.589,22	626.652.433,16
14/07/2023	Pagamentos efetuados no TJPR (débito)	626.652.433,16	(D) 28.050,99	626.624.382,17
14/07/2023	Remessa para outro Tribunal (débito)	626.624.382,17	(D) 962.999,27	625.661.382,90
14/07/2023	Pagamentos efetuados no TJPR (débito)	625.661.382,90	(D) 103.088,66	625.558.294,24
14/07/2023	Pagamentos efetuados no TJPR (débito)	625.558.294,24	(D) 10.012.169,52	615.546.124,72
21/07/2023	Pagamentos efetuados no TJPR (débito)	615.546.124,72	(D) 27.929.025,74	587.617.098,98
21/07/2023	Juros e/ou atualização monetária (crédito)	587.617.098,98	(C) 693.889,10	588.310.988,08
21/07/2023	Pagamentos efetuados no TJPR (débito)	588.310.988,08	(D) 10.407.889,73	577.903.098,35
21/07/2023	Pagamentos efetuados no TJPR (débito)	577.903.098,35	(D) 2.367.762,44	575.535.335,91
21/07/2023	Juros e/ou atualização monetária (crédito)	575.535.335,91	(C) 231.572,51	575.766.908,42
24/07/2023	Juros e/ou atualização monetária (crédito)	575.766.908,42	(C) 43.314,94	575.810.223,36
24/07/2023	Juros e/ou atualização monetária (crédito)	575.810.223,36	(C) 277.989,66	576.088.213,02
24/07/2023	Pagamentos efetuados no TJPR (débito)	576.088.213,02	(D) 2.137.159,63	573.951.053,39
26/07/2023	Juros e/ou atualização monetária (crédito)	573.951.053,39	(C) 86.359,93	574.037.413,32
26/07/2023	Pagamentos efetuados no TJPR (débito)	574.037.413,32	(D) 1.395.650,14	572.641.763,18
26/07/2023	Juros e/ou atualização monetária (crédito)	572.641.763,18	(C) 184.742,46	572.826.505,64
27/07/2023	Pagamentos efetuados no TJPR (débito)	572.826.505,64	(D) 368.348,62	572.458.157,02
27/07/2023	Juros e/ou atualização monetária (crédito)	572.458.157,02	(C) 43.093,74	572.501.250,76
27/07/2023	Juros e/ou atualização monetária (crédito)	572.501.250,76	(C) 92.174,72	572.593.425,48
27/07/2023	Pagamentos efetuados no TJPR (débito)	572.593.425,48	(D) 42.541,28	572.550.884,20
31/07/2023	Repasse de valor pelo Órgão Devedor	572.550.884,20	(C) 23.174.670,99	595.725.555,19
31/07/2023	Juros e/ou atualização monetária (crédito)	595.725.555,19	(C) 86.149,24	595.811.704,43
31/07/2023	Juros e/ou atualização monetária (crédito)	595.811.704,43	(C) 368.640,82	596.180.345,25
31/07/2023	Juros e/ou atualização monetária (crédito)	596.180.345,25	(C) 44.849,81	596.225.195,06
31/07/2023	Juros e/ou atualização monetária (crédito)	596.225.195,06	(C) 95.930,84	596.321.125,90
31/07/2023	Pagamentos efetuados no TJPR (débito)	596.321.125,90	(D) 6.197,54	596.314.928,36
31/07/2023	Pagamentos efetuados no TJPR (débito)	596.314.928,36	(D) 2.412,12	596.312.516,24
31/07/2023	Pagamentos efetuados no TJPR (débito)	596.312.516,24	(D) 2.556,87	596.309.959,37
11/08/2023	Juros e/ou atualização monetária (crédito)	596.309.959,37	(C) 447.707,43	596.757.666,80
11/08/2023	Juros e/ou atualização monetária (crédito)	596.757.666,80	(C) 960.887,26	597.718.554,06
11/08/2023	Remessa para outro Tribunal (débito)	597.718.554,06	(D) 968.907,19	596.749.646,87
17/08/2023	Pagamentos efetuados no TJPR (débito)	596.749.646,87	(D) 29.635.968,72	567.113.678,15
17/08/2023	Juros e/ou atualização monetária (crédito)	567.113.678,15	(C) 576.557,13	567.690.235,28
17/08/2023	Juros e/ou atualização monetária (crédito)	567.690.235,28	(C) 223.979,72	567.914.215,00



Tribunal de Justiça do Estado do Paraná

DEPARTAMENTO DE GESTÃO DE PRECATÓRIOS

Relatório de lançamentos da conta de repasse de valores

Órgão Devedor: ESTADO DO PARANÁ

Descrição da conta: Acordo Direto (EXECUTIVO)

Lançamentos entre: 01/01/2023 e 31/12/2023

Banco: 104

Conta: 00940574-5

Agência: 3984

Saldo em 01/01/2023: R\$ 656.041.918,39

Lançamentos

Data	Tipo de lançamento	Saldo anterior	Valor do lançamento	Saldo atualizado
23/08/2023	Pagamentos efetuados no TJPR (débito)	567.914.215,00	(D) 26.335,02	567.887.879,98
23/08/2023	Juros e/ou atualização monetária (crédito)	567.887.879,98	(C) 213.156,84	568.101.036,82
23/08/2023	Juros e/ou atualização monetária (crédito)	568.101.036,82	(C) 548.697,42	568.649.734,24
23/08/2023	Pagamentos efetuados no TJPR (débito)	568.649.734,24	(D) 5.735.604,97	562.914.129,27
23/08/2023	Pagamentos efetuados no TJPR (débito)	562.914.129,27	(D) 210.241,23	562.703.888,04
23/08/2023	Pagamentos efetuados no TJPR (débito)	562.703.888,04	(D) 89.184,44	562.614.703,60
23/08/2023	Pagamentos efetuados no TJPR (débito)	562.614.703,60	(D) 600.807,52	562.013.896,08
23/08/2023	Pagamentos efetuados no TJPR (débito)	562.013.896,08	(D) 68.236,11	561.945.659,97
23/08/2023	Pagamentos efetuados no TJPR (débito)	561.945.659,97	(D) 301.400,51	561.644.259,46
23/08/2023	Pagamentos efetuados no TJPR (débito)	561.644.259,46	(D) 2.015.258,31	559.629.001,15
23/08/2023	Pagamentos efetuados no TJPR (débito)	559.629.001,15	(D) 217.262,02	559.411.739,13
23/08/2023	Pagamentos efetuados no TJPR (débito)	559.411.739,13	(D) 5.229.750,55	554.181.988,58
23/08/2023	Pagamentos efetuados no TJPR (débito)	554.181.988,58	(D) 4.863.470,91	549.318.517,67
23/08/2023	Pagamentos efetuados no TJPR (débito)	549.318.517,67	(D) 5.589.436,28	543.729.081,39
24/08/2023	Juros e/ou atualização monetária (crédito)	543.729.081,39	(C) 87.494,22	543.816.575,61
24/08/2023	Juros e/ou atualização monetária (crédito)	543.816.575,61	(C) 51.012,66	543.867.588,27
24/08/2023	Pagamentos efetuados no TJPR (débito)	543.867.588,27	(D) 3.144.057,91	540.723.530,36
25/08/2023	Pagamentos efetuados no TJPR (débito)	540.723.530,36	(D) 1.548.065,29	539.175.465,07
25/08/2023	Pagamentos efetuados no TJPR (débito)	539.175.465,07	(D) 434.953,99	538.740.511,08
25/08/2023	Pagamentos efetuados no TJPR (débito)	538.740.511,08	(D) 12.545.935,12	526.194.575,96
25/08/2023	Juros e/ou atualização monetária (crédito)	526.194.575,96	(C) 87.010,58	526.281.586,54
25/08/2023	Juros e/ou atualização monetária (crédito)	526.281.586,54	(C) 50.730,68	526.332.317,22
29/08/2023	Juros e/ou atualização monetária (crédito)	526.332.317,22	(C) 338.895,27	526.671.212,49
29/08/2023	Pagamentos efetuados no TJPR (débito)	526.671.212,49	(D) 747.558,50	525.923.653,99
29/08/2023	Juros e/ou atualização monetária (crédito)	525.923.653,99	(C) 98.765,63	526.022.419,62
31/08/2023	Repasse de valor pelo Órgão Devedor	526.022.419,62	(C) 23.200.591,38	549.223.011,00
31/08/2023	Juros e/ou atualização monetária (crédito)	549.223.011,00	(C) 88.421,40	549.311.432,40
31/08/2023	Juros e/ou atualização monetária (crédito)	549.311.432,40	(C) 51.553,25	549.362.985,65
31/08/2023	Juros e/ou atualização monetária (crédito)	549.362.985,65	(C) 169.321,56	549.532.307,21
31/08/2023	Juros e/ou atualização monetária (crédito)	549.532.307,21	(C) 98.707,47	549.631.014,68
20/09/2023	Remessa para outro Tribunal (débito)	549.631.014,68	(D) 969.990,90	548.661.023,78
20/09/2023	Juros e/ou atualização monetária (crédito)	548.661.023,78	(C) 1.740.084,83	550.401.108,61
20/09/2023	Juros e/ou atualização monetária (crédito)	550.401.108,61	(C) 372.567,54	550.773.676,15
21/09/2023	Pagamentos efetuados no TJPR (débito)	550.773.676,15	(D) 57.004,44	550.716.671,71
21/09/2023	Pagamentos efetuados no TJPR (débito)	550.716.671,71	(D) 793.622,05	549.923.049,66
21/09/2023	Juros e/ou atualização monetária (crédito)	549.923.049,66	(C) 91.582,31	550.014.631,97
21/09/2023	Juros e/ou atualização monetária (crédito)	550.014.631,97	(C) 31.102,19	550.045.734,16
22/09/2023	Juros e/ou atualização monetária (crédito)	550.045.734,16	(C) 91.461,27	550.137.195,43
22/09/2023	Crédito (diversos)	550.137.195,43	(C) 4.285.543,10	554.422.738,53



Tribunal de Justiça do Estado do Paraná

DEPARTAMENTO DE GESTÃO DE PRECATÓRIOS

Relatório de lançamentos da conta de repasse de valores

Órgão Devedor: ESTADO DO PARANÁ

Descrição da conta: Acordo Direto (EXECUTIVO)

Lançamentos entre: 01/01/2023 e 31/12/2023

Banco: 104

Conta: 00940574-5

Agência: 3984

Saldo em 01/01/2023: R\$ 656.041.918,39

Lançamentos

Data	Tipo de lançamento	Saldo anterior	Valor do lançamento	Saldo atualizado
22/09/2023	Juros e/ou atualização monetária (crédito)	554.422.738,53	(C) 31.061,08	554.453.799,61
22/09/2023	Pagamentos efetuados no TJPR (débito)	554.453.799,61	(D) 4.285.543,10	550.168.256,51
22/09/2023	Pagamentos efetuados no TJPR (débito)	550.168.256,51	(D) 540.848,06	549.627.408,45
25/09/2023	Juros e/ou atualização monetária (crédito)	549.627.408,45	(C) 274.213,61	549.901.622,06
25/09/2023	Pagamentos efetuados no TJPR (débito)	549.901.622,06	(D) 4.285.543,10	545.616.078,96
25/09/2023	Juros e/ou atualização monetária (crédito)	545.616.078,96	(C) 31.037,46	545.647.116,42
26/09/2023	Pagamentos efetuados no TJPR (débito)	545.647.116,42	(D) 2.708.293,82	542.938.822,60
26/09/2023	Juros e/ou atualização monetária (crédito)	542.938.822,60	(C) 30.812,69	542.969.635,29
26/09/2023	Juros e/ou atualização monetária (crédito)	542.969.635,29	(C) 90.729,87	543.060.365,16
26/09/2023	Pagamentos efetuados no TJPR (débito)	543.060.365,16	(D) 4.285.544,45	538.774.820,71
27/09/2023	Pagamentos efetuados no TJPR (débito)	538.774.820,71	(D) 4.285.543,10	534.489.277,61
27/09/2023	Juros e/ou atualização monetária (crédito)	534.489.277,61	(C) 89.587,15	534.578.864,76
27/09/2023	Pagamentos efetuados no TJPR (débito)	534.578.864,76	(D) 2.688.405,98	531.890.458,78
27/09/2023	Juros e/ou atualização monetária (crédito)	531.890.458,78	(C) 30.424,61	531.920.883,39
29/09/2023	Juros e/ou atualização monetária (crédito)	531.920.883,39	(C) 60.076,84	531.980.960,23
29/09/2023	Repasse de valor pelo Órgão Devedor	531.980.960,23	(C) 23.024.109,99	555.005.070,22
29/09/2023	Juros e/ou atualização monetária (crédito)	555.005.070,22	(C) 176.915,59	555.181.985,81
29/09/2023	Juros e/ou atualização monetária (crédito)	555.181.985,81	(C) 28.519,16	555.210.504,97
29/09/2023	Juros e/ou atualização monetária (crédito)	555.210.504,97	(C) 167.962,97	555.378.467,94
29/09/2023	Pagamentos efetuados no TJPR (débito)	555.378.467,94	(D) 174.203,32	555.204.264,62
29/09/2023	Pagamentos efetuados no TJPR (débito)	555.204.264,62	(D) 35.817.085,71	519.387.178,91
29/09/2023	Pagamentos efetuados no TJPR (débito)	519.387.178,91	(D) 2.378.544,83	517.008.634,08
29/09/2023	Pagamentos efetuados no TJPR (débito)	517.008.634,08	(D) 349.672,12	516.658.961,96
29/09/2023	Pagamentos efetuados no TJPR (débito)	516.658.961,96	(D) 470.964,49	516.187.997,47
29/09/2023	Pagamentos efetuados no TJPR (débito)	516.187.997,47	(D) 462.051,49	515.725.945,98
29/09/2023	Pagamentos efetuados no TJPR (débito)	515.725.945,98	(D) 9.693.771,56	506.032.174,42
29/09/2023	Pagamentos efetuados no TJPR (débito)	506.032.174,42	(D) 803.561,27	505.228.613,15
13/10/2023	Pagamentos efetuados no TJPR (débito)	505.228.613,15	(D) 962.612,41	504.266.000,74
13/10/2023	Juros e/ou atualização monetária (crédito)	504.266.000,74	(C) 203.178,02	504.469.178,76
13/10/2023	Juros e/ou atualização monetária (crédito)	504.469.178,76	(C) 976.762,10	505.445.940,86
19/10/2023	Juros e/ou atualização monetária (crédito)	505.445.940,86	(C) 488.257,84	505.934.198,70
19/10/2023	Pagamentos efetuados no TJPR (débito)	505.934.198,70	(D) 248.455,98	505.685.742,72
19/10/2023	Pagamentos efetuados no TJPR (débito)	505.685.742,72	(D) 96.498,30	505.589.244,42
19/10/2023	Juros e/ou atualização monetária (crédito)	505.589.244,42	(C) 101.622,51	505.690.866,93
23/10/2023	Pagamentos efetuados no TJPR (débito)	505.690.866,93	(D) 280.161,07	505.410.705,86
23/10/2023	Pagamentos efetuados no TJPR (débito)	505.410.705,86	(D) 2.697.815,40	502.712.890,46
23/10/2023	Pagamentos efetuados no TJPR (débito)	502.712.890,46	(D) 161.544,06	502.551.346,40
23/10/2023	Juros e/ou atualização monetária (crédito)	502.551.346,40	(C) 325.576,28	502.876.922,68
23/10/2023	Juros e/ou atualização monetária (crédito)	502.876.922,68	(C) 50.833,32	502.927.756,00



Tribunal de Justiça do Estado do Paraná

DEPARTAMENTO DE GESTÃO DE PRECATÓRIOS

Relatório de lançamentos da conta de repasse de valores

Órgão Devedor: ESTADO DO PARANÁ

Descrição da conta: Acordo Direto (EXECUTIVO)

Lançamentos entre: 01/01/2023 e 31/12/2023

Banco: 104

Conta: 00940574-5

Agência: 3984

Saldo em 01/01/2023: R\$ 656.041.918,39

Lançamentos

Data	Tipo de lançamento	Saldo anterior	Valor do lançamento	Saldo atualizado
23/10/2023	Pagamentos efetuados no TJPR (débito)	502.927.756,00	(D) 878.860,08	502.048.895,92
24/10/2023	Juros e/ou atualização monetária (crédito)	502.048.895,92	(C) 80.783,73	502.129.679,65
24/10/2023	Pagamentos efetuados no TJPR (débito)	502.129.679,65	(D) 786.748,64	501.342.931,01
24/10/2023	Pagamentos efetuados no TJPR (débito)	501.342.931,01	(D) 280.766,77	501.062.164,24
24/10/2023	Pagamentos efetuados no TJPR (débito)	501.062.164,24	(D) 248.032,55	500.814.131,69
24/10/2023	Pagamentos efetuados no TJPR (débito)	500.814.131,69	(D) 808.206,43	500.005.925,26
24/10/2023	Juros e/ou atualização monetária (crédito)	500.005.925,26	(C) 25.232,98	500.031.158,24
31/10/2023	Juros e/ou atualização monetária (crédito)	500.031.158,24	(C) 84.027,25	500.115.185,49
31/10/2023	Juros e/ou atualização monetária (crédito)	500.115.185,49	(C) 563.601,72	500.678.787,21
31/10/2023	Juros e/ou atualização monetária (crédito)	500.678.787,21	(C) 26.246,10	500.705.033,31
31/10/2023	Repasse de valor pelo Órgão Devedor	500.705.033,31	(C) 23.382.294,40	524.087.327,71
31/10/2023	Pagamentos efetuados no TJPR (débito)	524.087.327,71	(D) 1.896.246,86	522.191.080,85
31/10/2023	Juros e/ou atualização monetária (crédito)	522.191.080,85	(C) 125.670,47	522.316.751,32
09/11/2023	Juros e/ou atualização monetária (crédito)	522.316.751,32	(C) 101.175,29	522.417.926,61
09/11/2023	Devolução de valores pelo Juízo de Origem	522.417.926,61	(C) 101,18	522.418.027,79
09/11/2023	Juros e/ou atualização monetária (crédito)	522.418.027,79	(C) 695.286,02	523.113.313,81
10/11/2023	Pagamentos efetuados no TJPR (débito)	523.113.313,81	(D) 977.587,70	522.135.726,11
10/11/2023	Juros e/ou atualização monetária (crédito)	522.135.726,11	(C) 20.265,41	522.155.991,52
10/11/2023	Juros e/ou atualização monetária (crédito)	522.155.991,52	(C) 86.981,42	522.242.972,94
20/11/2023	Juros e/ou atualização monetária (crédito)	522.242.972,94	(C) 869.128,41	523.112.101,35
20/11/2023	Pagamentos efetuados no TJPR (débito)	523.112.101,35	(D) 1.681.897,52	521.430.203,83
20/11/2023	Juros e/ou atualização monetária (crédito)	521.430.203,83	(C) 101.166,30	521.531.370,13
23/11/2023	Juros e/ou atualização monetária (crédito)	521.531.370,13	(C) 60.614,73	521.591.984,86
23/11/2023	Pagamentos efetuados no TJPR (débito)	521.591.984,86	(D) 740.221,69	520.851.763,17
23/11/2023	Pagamentos efetuados no TJPR (débito)	520.851.763,17	(D) 64.507,75	520.787.255,42
23/11/2023	Pagamentos efetuados no TJPR (débito)	520.787.255,42	(D) 64.288,61	520.722.966,81
23/11/2023	Pagamentos efetuados no TJPR (débito)	520.722.966,81	(D) 1.114.510,71	519.608.456,10
23/11/2023	Juros e/ou atualização monetária (crédito)	519.608.456,10	(C) 260.211,81	519.868.667,91
24/11/2023	Juros e/ou atualização monetária (crédito)	519.868.667,91	(C) 20.139,71	519.888.807,62
24/11/2023	Pagamentos efetuados no TJPR (débito)	519.888.807,62	(D) 787.607,63	519.101.199,99
24/11/2023	Pagamentos efetuados no TJPR (débito)	519.101.199,99	(D) 848.668,21	518.252.531,78
24/11/2023	Juros e/ou atualização monetária (crédito)	518.252.531,78	(C) 86.441,91	518.338.973,69
30/11/2023	Juros e/ou atualização monetária (crédito)	518.338.973,69	(C) 90.213,62	518.429.187,31
30/11/2023	Repasse de valor pelo Órgão Devedor	518.429.187,31	(C) 23.615.309,21	542.044.496,52
30/11/2023	Juros e/ou atualização monetária (crédito)	542.044.496,52	(C) 80.326,48	542.124.823,00
30/11/2023	Juros e/ou atualização monetária (crédito)	542.124.823,00	(C) 517.387,65	542.642.210,65
30/11/2023	Juros e/ou atualização monetária (crédito)	542.642.210,65	(C) 21.018,46	542.663.229,11
12/12/2023	Pagamentos efetuados no TJPR (débito)	542.663.229,11	(D) 987.329,79	541.675.899,32
12/12/2023	Juros e/ou atualização monetária (crédito)	541.675.899,32	(C) 131.028,64	541.806.927,96



Tribunal de Justiça do Estado do Paraná

DEPARTAMENTO DE GESTÃO DE PRECATÓRIOS

Relatório de lançamentos da conta de repasse de valores

Órgão Devedor: ESTADO DO PARANÁ

Descrição da conta: Acordo Direto (EXECUTIVO)

Lançamentos entre: 01/01/2023 e 31/12/2023

Banco: 104

Conta: 00940574-5

Agência: 3984

Saldo em 01/01/2023: R\$ 656.041.918,39

Lançamentos

Data	Tipo de lançamento	Saldo anterior	Valor do lançamento	Saldo atualizado
12/12/2023	Juros e/ou atualização monetária (crédito)	541.806.927,96	(C) 961.473,18	542.768.401,14
14/12/2023	Juros e/ou atualização monetária (crédito)	542.768.401,14	(C) 174.691,20	542.943.092,34
14/12/2023	Juros e/ou atualização monetária (crédito)	542.943.092,34	(C) 37.440,81	542.980.533,15
14/12/2023	Repasse de valor pelo Órgão Devedor	542.980.533,15	(C) 23.953.050,04	566.933.583,19
15/12/2023	Pagamentos efetuados no TJPR (débito)	566.933.583,19	(D) 94.841,53	566.838.741,66
15/12/2023	Pagamentos efetuados no TJPR (débito)	566.838.741,66	(D) 94.841,53	566.743.900,13
15/12/2023	Pagamentos efetuados no TJPR (débito)	566.743.900,13	(D) 94.841,53	566.649.058,60
15/12/2023	Pagamentos efetuados no TJPR (débito)	566.649.058,60	(D) 1.879.856,43	564.769.202,17
15/12/2023	Pagamentos efetuados no TJPR (débito)	564.769.202,17	(D) 94.841,53	564.674.360,64
15/12/2023	Juros e/ou atualização monetária (crédito)	564.674.360,64	(C) 91.222,76	564.765.583,40
15/12/2023	Pagamentos efetuados no TJPR (débito)	564.765.583,40	(D) 94.841,53	564.670.741,87
15/12/2023	Juros e/ou atualização monetária (crédito)	564.670.741,87	(C) 19.553,54	564.690.295,41
29/12/2023	Juros e/ou atualização monetária (crédito)	564.690.295,41	(C) 1.547.135,52	566.237.430,93
29/12/2023	Juros e/ou atualização monetária (crédito)	566.237.430,93	(C) 194.791,91	566.432.222,84

Total por tipo de lançamento:

(entre 01/01/2023 e 31/12/2023)

Juros e/ou atualização monetária (crédito):	R\$ 47.333.054,43
Repasse de valor pelo Órgão Devedor (crédito):	R\$ 279.093.723,22
Remessa para outro Tribunal (débito):	(R\$ 31.696.197,38)
Pagamentos efetuados no TJPR (débito):	(R\$ 388.668.945,61)
Estorno de pagamento (crédito):	R\$ 470,32
Devolução de valores pelo Juízo de Origem (crédito):	R\$ 42.656,37
Crédito (diversos):	R\$ 4.285.543,10

Total dos lançamentos do período: (R\$ 89.609.695,55)



Extrato

Data de Emissão: 06/02/2024 - Hora: 13:54:53 #10

Conta 3984 / 040 / 00773459-8

Processo

Tribunal TJ PARANA
 Vara PRECATORIOS DGP - CURITIBA/PR
 Número do Processo 00531595420158166000
 Número Único do Processo 00531595420158166000

Partes	Nome/ Razão Social	CPF/ CNPJ
Autor	TJPR	77.821.841/0001-94
Réu	ESTADO DO PARANA (ORDEM CRONOLOGICA)	76.416.940/0001-28

Saldo (R\$)

Disponível R\$ 128.435.706,20 C
 Bloqueado R\$ 0,00
 Total R\$ 128.435.706,20 C

Lançamentos

Data do Movimento	Documento	Histórico	Valor (R\$)	Saldo (R\$)
	0	Saldo Anterior	0,00	84.209.411,49
23/01/2023	0	DP DINH AG	8.856,62	84.218.268,11
23/01/2023	230120	Remuneração Básica	119.444,98	84.337.713,09
23/01/2023	0	CRED JUROS	299.014,95	84.636.728,04
26/01/2023	0	DP DINH AG	14.758,28	84.651.486,32
26/01/2023	0	DP DINH AG	24.512,17	84.675.998,49
26/01/2023	230125	Remuneração Básica	23.996,78	84.699.995,27
26/01/2023	0	CRED JUROS	40.872,50	84.740.867,77
30/01/2023	1	CRED.AUTOR	158.228,89	84.899.096,66
30/01/2023	230127	Remuneração Básica	16.016,78	84.915.113,44
30/01/2023	0	CRED JUROS	54.563,09	84.969.676,53
31/01/2023	1	CRED TED	69.367.350,66	154.337.027,19
31/01/2023	0	TRANS JUD	456.829,98	153.880.197,21
31/01/2023	230130	Remuneração Básica	8.029,63	153.888.226,84
31/01/2023	0	CRED JUROS	13.672,91	153.901.899,75
31/01/2023	230130	Remuneração Básica	14.543,73	153.916.443,48
31/01/2023	0	CRED JUROS	24.765,16	153.941.208,64
01/02/2023	12023	CR DJ ES R	1.497,65	153.942.706,29
01/02/2023	230131	Remuneração Básica	0,14	153.942.706,43
01/02/2023	44591	CRED JUROS	0,24	153.942.706,67
03/02/2023	0	TRANS JUD	16.576,54	153.926.130,13
03/02/2023	0	TRANS JUD	15.254,80	153.910.875,33
03/02/2023	0	TRANS JUD	14.385,90	153.896.489,43
03/02/2023	0	TRANS JUD	6.351,79	153.890.137,64
03/02/2023	0	LEV.ALVARA	12.677,93	153.877.459,71
03/02/2023	0	TRANS JUD	4,37	153.877.455,34



Extrato

Data de Emissão: 06/02/2024 - Hora: 13:54:53 #10

03/02/2023	0	TRANS JUD	53.715,91	153.823.739,43
03/02/2023	0	TRANS JUD	154.653,44	153.669.085,99
03/02/2023	0	TRANS JUD	712.199,56	152.956.886,43
03/02/2023	0	TRANS JUD	845.855,84	152.111.030,59
03/02/2023	0	TRANS JUD	674.162,31	151.436.868,28
03/02/2023	0	TRANS JUD	703.324,22	150.733.544,06
03/02/2023	0	TRANS JUD	419.933,79	150.313.610,27
03/02/2023	0	TRANS JUD	524.808,33	149.788.801,94
03/02/2023	0	TRANS JUD	807.256,12	148.981.545,82
03/02/2023	0	TRANS JUD	621.008,24	148.360.537,58
03/02/2023	0	TRANS JUD	453.293,17	147.907.244,41
03/02/2023	0	TRANS JUD	706.005,85	147.201.238,56
03/02/2023	0	TRANS JUD	621.245,28	146.579.993,28
03/02/2023	0	TRANS JUD	554.850,69	146.025.142,59
03/02/2023	0	TRANS JUD	561.196,57	145.463.946,02
03/02/2023	0	TRANS JUD	478.590,91	144.985.355,11
03/02/2023	0	TRANS JUD	491.230,50	144.494.124,61
03/02/2023	0	TRANS JUD	928.368,18	143.565.756,43
03/02/2023	0	TRANS JUD	550.328,43	143.015.428,00
03/02/2023	0	TRANS JUD	632.002,01	142.383.425,99
03/02/2023	0	TRANS JUD	917.208,79	141.466.217,20
03/02/2023	0	TRANS JUD	607.658,36	140.858.558,84
03/02/2023	0	TRANS JUD	466.110,65	140.392.448,19
03/02/2023	0	TRANS JUD	1.407.733,82	138.984.714,37
03/02/2023	0	TRANS JUD	1.199.145,22	137.785.569,15
03/02/2023	0	TRANS JUD	1.027.104,83	136.758.464,32
03/02/2023	230202	Remuneração Básica	14.192,28	136.772.656,60
03/02/2023	0	CRED JUROS	54.857,92	136.827.514,52
07/02/2023	0	DP DINH AG	5.376,70	136.832.891,22
07/02/2023	0	DP DINH AG	969,34	136.833.860,56
07/02/2023	0	DP DINH AG	5.071,15	136.838.931,71
07/02/2023	0	DP DINH AG	8.586,56	136.847.518,27
07/02/2023	230206	Remuneração Básica	12.613,05	136.860.131,32
07/02/2023	0	CRED JUROS	97.534,17	136.957.665,49
17/02/2023	1	CRED.AUTOR	134.081,43	137.091.746,92
17/02/2023	230216	Remuneração Básica	50.507,17	137.142.254,09
17/02/2023	0	CRED JUROS	244.265,02	137.386.519,11
24/02/2023	0	DP DINH AG	647,45	137.387.166,56
24/02/2023	230223	Remuneração Básica	18.997,31	137.406.163,87
24/02/2023	0	CRED JUROS	171.435,37	137.577.599,24
27/02/2023	0	LEV.ALVARA	994.377,84	136.583.221,40
27/02/2023	0	LEV.ALVARA	1.093.001,98	135.490.219,42
27/02/2023	0	LEV.ALVARA	45.480.558,99	90.009.660,43
27/02/2023	0	LEV.ALVARA	21.091.079,25	68.918.581,18
27/02/2023	230224	Remuneração Básica	6.340,95	68.924.922,13



Extrato

Data de Emissão: 06/02/2024 - Hora: 13:54:53 #10

27/02/2023	0	CRED JUROS	73.541,37	68.998.463,50
28/02/2023	1	CRED TED	69.706.369,26	138.704.832,76
28/02/2023	0	LEV.ALVARA	2.857.764,46	135.847.068,30
28/02/2023	230227	Remuneração Básica	3.180,14	135.850.248,44
28/02/2023	0	CRED JUROS	12.291,95	135.862.540,39
28/02/2023	230227	Remuneração Básica	6.261,90	135.868.802,29
28/02/2023	0	CRED JUROS	24.203,67	135.893.005,96
01/03/2023	0	DP DINH AG	61.415,62	135.954.421,58
01/03/2023	0	DP DINH AG	194.482,67	136.148.904,25
01/03/2023	0	DP DINH AG	61.386,47	136.210.290,72
01/03/2023	0	DP DINH AG	194.390,56	136.404.681,28
03/03/2023	32023	CR DJ ES R	2.489,22	136.407.170,50
03/03/2023	230302	Remuneração Básica	28.340,78	136.435.511,28
03/03/2023	0	CRED JUROS	43.908,24	136.479.419,52
03/03/2023	230302	Remuneração Básica	0,33	136.479.419,85
03/03/2023	44621	CRED JUROS	0,40	136.479.420,25
06/03/2023	0	DP DINH AG	1.613,26	136.481.033,51
06/03/2023	32023	CR DJ ES R	32.534,26	136.513.567,77
06/03/2023	0	LEV.ALVARA	180.683,65	136.332.884,12
06/03/2023	0	LEV.ALVARA	16.408,16	136.316.475,96
06/03/2023	0	LEV.ALVARA	10.901,20	136.305.574,76
06/03/2023	0	LEV.ALVARA	16.105,13	136.289.469,63
06/03/2023	0	LEV.ALVARA	51.580,68	136.237.888,95
06/03/2023	0	LEV.ALVARA	112.900,40	136.124.988,55
06/03/2023	0	LEV.ALVARA	134.304,70	135.990.683,85
06/03/2023	0	LEV.ALVARA	209.157,93	135.781.525,92
06/03/2023	0	LEV.ALVARA	89.506,97	135.692.018,95
06/03/2023	230303	Remuneração Básica	14.177,48	135.706.196,43
06/03/2023	0	CRED JUROS	65.896,38	135.772.092,81
06/03/2023	230303	Remuneração Básica	3,38	135.772.096,19
06/03/2023	44622	CRED JUROS	15,71	135.772.111,90
07/03/2023	0	DP DINH AG	62.982,91	135.835.094,81
07/03/2023	0	DP DINH AG	12,70	135.835.107,51
07/03/2023	230306	Remuneração Básica	14.104,01	135.849.211,52
07/03/2023	0	CRED JUROS	21.848,00	135.871.059,52
14/03/2023	0	DP DINH AG	66.173,15	135.937.232,67
14/03/2023	0	TRANS JUD	338.202,79	135.599.029,88
14/03/2023	0	TRANS JUD	747.039,51	134.851.990,37
14/03/2023	0	TRANS JUD	364.692,78	134.487.297,59
14/03/2023	0	TRANS JUD	724.661,20	133.762.636,39
14/03/2023	0	TRANS JUD	655.681,90	133.106.954,49
14/03/2023	0	TRANS JUD	768.747,97	132.338.206,52
14/03/2023	0	TRANS JUD	632.732,24	131.705.474,28
14/03/2023	0	TRANS JUD	475.728,30	131.229.745,98
14/03/2023	0	TRANS JUD	681.745,51	130.548.000,47



Extrato

Data de Emissão: 06/02/2024 - Hora: 13:54:53 #10

14/03/2023	0	TRANS JUD	517.637,76	130.030.362,71
14/03/2023	0	TRANS JUD	588.830,28	129.441.532,43
14/03/2023	0	TRANS JUD	523.821,79	128.917.710,64
14/03/2023	0	TRANS JUD	483.121,20	128.434.589,44
14/03/2023	0	TRANS JUD	963.100,79	127.471.488,65
14/03/2023	0	TRANS JUD	398.003,43	127.073.485,22
14/03/2023	0	TRANS JUD	705.378,91	126.368.106,31
14/03/2023	0	TRANS JUD	1.119.037,91	125.249.068,40
14/03/2023	0	TRANS JUD	1.181.312,14	124.067.756,26
14/03/2023	0	TRANS JUD	1.168.787,45	122.898.968,81
14/03/2023	0	TRANS JUD	1.189.008,37	121.709.960,44
14/03/2023	0	TRANS JUD	187.794,84	121.522.165,60
14/03/2023	230313	Remuneração Básica	70.586,09	121.592.751,69
14/03/2023	0	CRED JUROS	153.185,84	121.745.937,53
15/03/2023	0	DP DINH AG	542,72	121.746.480,25
15/03/2023	0	DP DINH AG	53,96	121.746.534,21
15/03/2023	0	DP DINH AG	1.177,59	121.747.711,80
15/03/2023	230314	Remuneração Básica	12.646,97	121.760.358,77
15/03/2023	0	CRED JUROS	19.590,96	121.779.949,73
16/03/2023	0	DP DINH AG	775,06	121.780.724,79
16/03/2023	0	DP DINH AG	1.078,71	121.781.803,50
16/03/2023	0	DP DINH AG	1.539,99	121.783.343,49
16/03/2023	0	DP DINH AG	119.564,91	121.902.908,40
16/03/2023	0	LEV.ALVARA	29.594,98	121.873.313,42
16/03/2023	0	LEV.ALVARA	352.956,82	121.520.356,60
16/03/2023	230315	Remuneração Básica	12.650,50	121.533.007,10
16/03/2023	0	CRED JUROS	19.596,43	121.552.603,53
17/03/2023	0	DP DINH AG	2.174,14	121.554.777,67
17/03/2023	230316	Remuneração Básica	12.626,88	121.567.404,55
17/03/2023	0	CRED JUROS	19.559,85	121.586.964,40
27/03/2023	0	DP DINH AG	1.857,24	121.588.821,64
27/03/2023	0	DP DINH AG	131,68	121.588.953,32
27/03/2023	230324	Remuneração Básica	75.802,41	121.664.755,73
27/03/2023	0	CRED JUROS	195.898,95	121.860.654,68
28/03/2023	0	TRANS JUD	5.814.517,39	116.046.137,29
28/03/2023	230327	Remuneração Básica	12.658,88	116.058.796,17
28/03/2023	0	CRED JUROS	19.609,42	116.078.405,59
30/03/2023	0	DP DINH AG	1.165,91	116.079.571,50
30/03/2023	0	DP DINH AG	205,80	116.079.777,30
30/03/2023	0	DP DINH AG	1,15	116.079.778,45
30/03/2023	230329	Remuneração Básica	24.117,70	116.103.896,15
30/03/2023	0	CRED JUROS	37.365,28	116.141.261,43
31/03/2023	1	CRED TED	69.442.170,73	185.583.432,16
31/03/2023	230330	Remuneração Básica	12.064,75	185.595.496,91
31/03/2023	0	CRED JUROS	18.689,07	185.614.185,98



Extrato

Data de Emissão: 06/02/2024 - Hora: 13:54:53 #10

31/03/2023	230330	Remuneração Básica	19.281,60	185.633.467,58
31/03/2023	0	CRED JUROS	29.868,42	185.663.336,00
04/04/2023	0	DP DINH AG	1.075,09	185.664.411,09
04/04/2023	230403	Remuneração Básica	10.673,79	185.675.084,88
04/04/2023	0	CRED JUROS	92.629,05	185.767.713,93
12/04/2023	42023	CR DJ ES R	10.536,23	185.778.250,16
12/04/2023	0	LEV.ALVARA	155.729.491,56	30.048.758,60
12/04/2023	230411	Remuneração Básica	40.140,43	30.088.899,03
12/04/2023	0	CRED JUROS	247.291,67	30.336.190,70
12/04/2023	230411	Remuneração Básica	0,48	30.336.191,18
12/04/2023	44661	CRED JUROS	1,75	30.336.192,93
13/04/2023	0	DP DINH AG	88,43	30.336.281,36
13/04/2023	230412	Remuneração Básica	1.383,03	30.337.664,39
13/04/2023	0	CRED JUROS	5.044,23	30.342.708,62
14/04/2023	0	DP DINH AG	340.331,63	30.683.040,25
14/04/2023	0	DP DINH AG	237.078,81	30.920.119,06
14/04/2023	230413	Remuneração Básica	1.383,32	30.921.502,38
14/04/2023	0	CRED JUROS	5.045,31	30.926.547,69
17/04/2023	0	DP DINH AG	267.701,55	31.194.249,24
17/04/2023	230414	Remuneração Básica	1.409,94	31.195.659,18
17/04/2023	0	CRED JUROS	15.429,34	31.211.088,52
18/04/2023	0	DP DINH AG	320.263,71	31.531.352,23
18/04/2023	0	DP DINH AG	260.963,72	31.792.315,95
18/04/2023	0	DP DINH AG	281.027,31	32.073.343,26
18/04/2023	0	TRANS JUD	2.903.299,85	29.170.043,41
18/04/2023	230417	Remuneração Básica	1.422,91	29.171.466,32
18/04/2023	0	CRED JUROS	5.189,70	29.176.656,02
25/04/2023	0	DP DINH AG	0,20	29.176.656,22
25/04/2023	230424	Remuneração Básica	5.321,02	29.181.977,24
25/04/2023	0	CRED JUROS	33.980,66	29.215.957,90
26/04/2023	0	DP DINH AG	0,20	29.215.958,10
26/04/2023	0	DP DINH AG	1.336,68	29.217.294,78
26/04/2023	0	DP DINH AG	445,58	29.217.740,36
26/04/2023	0	LEV.ALVARA	612.262,16	28.605.478,20
26/04/2023	0	LEV.ALVARA	355.953,22	28.249.524,98
26/04/2023	0	LEV.ALVARA	353.251,66	27.896.273,32
26/04/2023	0	LEV.ALVARA	752.289,48	27.143.983,84
26/04/2023	0	LEV.ALVARA	944.641,19	26.199.342,65
26/04/2023	0	LEV.ALVARA	546.916,54	25.652.426,11
26/04/2023	0	LEV.ALVARA	862.757,23	24.789.668,88
26/04/2023	0	LEV.ALVARA	655.185,24	24.134.483,64
26/04/2023	0	LEV.ALVARA	771.258,13	23.363.225,51
26/04/2023	0	LEV.ALVARA	749.101,69	22.614.123,82
26/04/2023	0	LEV.ALVARA	751.493,01	21.862.630,81
26/04/2023	0	LEV.ALVARA	535.064,70	21.327.566,11



Extrato

Data de Emissão: 06/02/2024 - Hora: 13:54:53 #10

26/04/2023	0	LEV.ALVARA	584.793,07	20.742.773,04
26/04/2023	230425	Remuneração Básica	1.331,96	20.744.105,00
26/04/2023	0	CRED JUROS	4.857,96	20.748.962,96
27/04/2023	0	LEV.ALVARA	974.894,50	19.774.068,46
27/04/2023	0	LEV.ALVARA	641.824,19	19.132.244,27
27/04/2023	0	LEV.ALVARA	702.479,05	18.429.765,22
27/04/2023	0	LEV.ALVARA	405.850,02	18.023.915,20
27/04/2023	0	LEV.ALVARA	519.781,94	17.504.133,26
27/04/2023	0	LEV.ALVARA	224.179,52	17.279.953,74
27/04/2023	0	LEV.ALVARA	21.070,52	17.258.883,22
27/04/2023	0	LEV.ALVARA	13.030,81	17.245.852,41
27/04/2023	0	LEV.ALVARA	56.933,69	17.188.918,72
27/04/2023	0	LEV.ALVARA	185.300,31	17.003.618,41
27/04/2023	0	LEV.ALVARA	193.683,64	16.809.934,77
27/04/2023	0	LEV.ALVARA	43.009,23	16.766.925,54
27/04/2023	0	LEV.ALVARA	1.054.693,54	15.712.232,00
27/04/2023	230426	Remuneração Básica	945,95	15.713.177,95
27/04/2023	0	CRED JUROS	3.450,09	15.716.628,04
28/04/2023	1	CRED TED	69.186.640,69	84.903.268,73
28/04/2023	230427	Remuneração Básica	716,52	84.903.985,25
28/04/2023	0	CRED JUROS	2.613,32	84.906.598,57
28/04/2023	230427	Remuneração Básica	3.870,89	84.910.469,46
28/04/2023	0	CRED JUROS	42.360,14	84.952.829,60
03/05/2023	0	TRANS JUD	772.915,66	84.179.913,94
03/05/2023	0	TRANS JUD	529.459,00	83.650.454,94
03/05/2023	0	TRANS JUD	325.348,96	83.325.105,98
03/05/2023	0	TRANS JUD	519.624,17	82.805.481,81
03/05/2023	0	TRANS JUD	872.036,06	81.933.445,75
03/05/2023	0	TRANS JUD	680.114,04	81.253.331,71
03/05/2023	0	TRANS JUD	738.847,28	80.514.484,43
03/05/2023	0	TRANS JUD	895.527,01	79.618.957,42
03/05/2023	0	TRANS JUD	543.997,80	79.074.959,62
03/05/2023	0	TRANS JUD	514.592,20	78.560.367,42
03/05/2023	0	TRANS JUD	494.103,40	78.066.264,02
03/05/2023	0	TRANS JUD	731.230,36	77.335.033,66
03/05/2023	0	TRANS JUD	591.015,98	76.744.017,68
03/05/2023	0	TRANS JUD	609.547,28	76.134.470,40
03/05/2023	0	TRANS JUD	595.666,85	75.538.803,55
03/05/2023	0	TRANS JUD	792.379,74	74.746.423,81
03/05/2023	0	TRANS JUD	144.224,84	74.602.198,97
03/05/2023	0	TRANS JUD	14.541,57	74.587.657,40
03/05/2023	0	TRANS JUD	13.655,35	74.574.002,05
03/05/2023	0	TRANS JUD	74.257,81	74.499.744,24
03/05/2023	0	TRANS JUD	177.629,30	74.322.114,94
03/05/2023	0	TRANS JUD	90.477,71	74.231.637,23



Extrato

Data de Emissão: 06/02/2024 - Hora: 13:54:53 #10

03/05/2023	0	TRANS JUD	3.415,03	74.228.222,20
03/05/2023	0	TRANS JUD	1.081.755,87	73.146.466,33
03/05/2023	230502	Remuneração Básica	6.349,37	73.152.815,70
03/05/2023	0	CRED JUROS	27.342,41	73.180.158,11
04/05/2023	52023	CR DJ ES R	26.610,94	73.206.769,05
04/05/2023	230503	Remuneração Básica	8.799,18	73.215.568,23
04/05/2023	0	CRED JUROS	11.776,10	73.227.344,33
04/05/2023	230503	Remuneração Básica	3,20	73.227.347,53
04/05/2023	44683	CRED JUROS	4,28	73.227.351,81
11/05/2023	0	DP DINH AG	9.915,20	73.237.267,01
11/05/2023	230510	Remuneração Básica	35.701,63	73.272.968,64
11/05/2023	0	CRED JUROS	82.556,47	73.355.525,11
12/05/2023	0	DP DINH AG	1.143,02	73.356.668,13
12/05/2023	230511	Remuneração Básica	7.151,43	73.363.819,56
12/05/2023	0	CRED JUROS	11.804,05	73.375.623,61
15/05/2023	0	DP DINH AG	1.324,82	73.376.948,43
15/05/2023	0	LEV.ALVARA	8,63	73.376.939,80
15/05/2023	230512	Remuneração Básica	7.153,39	73.384.093,19
15/05/2023	0	CRED JUROS	35.427,74	73.419.520,93
16/05/2023	0	DP DINH AG	0,21	73.419.521,14
16/05/2023	0	DP DINH AG	0,21	73.419.521,35
16/05/2023	0	TRANS JUD	2.892.616,42	70.526.904,93
16/05/2023	230515	Remuneração Básica	7.157,67	70.534.062,60
16/05/2023	0	CRED JUROS	11.814,35	70.545.876,95
17/05/2023	0	DP DINH AG	0,21	70.545.877,16
17/05/2023	0	DP DINH AG	1.076,57	70.546.953,73
17/05/2023	230516	Remuneração Básica	6.877,52	70.553.831,25
17/05/2023	0	CRED JUROS	11.351,94	70.565.183,19
18/05/2023	0	DP DINH AG	0,21	70.565.183,40
18/05/2023	0	DP DINH AG	0,01	70.565.183,41
18/05/2023	0	DP DINH AG	35.406,23	70.600.589,64
18/05/2023	0	DP DINH AG	1.377,00	70.601.966,64
18/05/2023	0	DP DINH AG	1.547,89	70.603.514,53
18/05/2023	0	DP DINH AG	1.047,38	70.604.561,91
18/05/2023	0	DP DINH AG	39.657,45	70.644.219,36
18/05/2023	230517	Remuneração Básica	6.879,40	70.651.098,76
18/05/2023	0	CRED JUROS	11.355,04	70.662.453,80
19/05/2023	0	DP DINH AG	895,60	70.663.349,40
19/05/2023	230518	Remuneração Básica	6.888,88	70.670.238,28
19/05/2023	0	CRED JUROS	11.370,70	70.681.608,98
23/05/2023	0	DP DINH AG	1.347,57	70.682.956,55
23/05/2023	0	DP DINH AG	2,20	70.682.958,75
23/05/2023	230522	Remuneração Básica	13.782,17	70.696.740,92
23/05/2023	0	CRED JUROS	45.510,87	70.742.251,79
24/05/2023	0	DP DINH AG	928,80	70.743.180,59



Extrato

Data de Emissão: 06/02/2024 - Hora: 13:54:53 #10

24/05/2023	0	DP DINH AG	2,40	70.743.182,99
24/05/2023	230523	Remuneração Básica	6.896,66	70.750.079,65
24/05/2023	0	CRED JUROS	11.383,54	70.761.463,19
25/05/2023	0	DP DINH AG	1.368,54	70.762.831,73
25/05/2023	0	DP DINH AG	790,90	70.763.622,63
25/05/2023	230524	Remuneração Básica	6.898,54	70.770.521,17
25/05/2023	0	CRED JUROS	11.386,63	70.781.907,80
29/05/2023	0	DP DINH AG	0,46	70.781.908,26
29/05/2023	0	TRANS JUD	817.000,92	69.964.907,34
29/05/2023	0	TRANS JUD	1.001.428,39	68.963.478,95
29/05/2023	0	TRANS JUD	721.953,79	68.241.525,16
29/05/2023	0	TRANS JUD	668.434,66	67.573.090,50
29/05/2023	0	TRANS JUD	946.195,97	66.626.894,53
29/05/2023	0	TRANS JUD	532.085,75	66.094.808,78
29/05/2023	0	TRANS JUD	565.385,40	65.529.423,38
29/05/2023	0	TRANS JUD	564.506,35	64.964.917,03
29/05/2023	0	TRANS JUD	672.171,43	64.292.745,60
29/05/2023	0	TRANS JUD	556.185,14	63.736.560,46
29/05/2023	0	TRANS JUD	397.169,58	63.339.390,88
29/05/2023	0	TRANS JUD	597.152,44	62.742.238,44
29/05/2023	0	TRANS JUD	39.969,13	62.702.269,31
29/05/2023	0	TRANS JUD	19.326,42	62.682.942,89
29/05/2023	0	TRANS JUD	14.003,62	62.668.939,27
29/05/2023	0	TRANS JUD	27.412,18	62.641.527,09
29/05/2023	0	TRANS JUD	25.402,89	62.616.124,20
29/05/2023	0	TRANS JUD	29.522,27	62.586.601,93
29/05/2023	0	TRANS JUD	34.581,84	62.552.020,09
29/05/2023	0	TRANS JUD	20.034,27	62.531.985,82
29/05/2023	0	TRANS JUD	30.277,29	62.501.708,53
29/05/2023	0	TRANS JUD	24.302,18	62.477.406,35
29/05/2023	0	TRANS JUD	15.393,73	62.462.012,62
29/05/2023	0	TRANS JUD	22.418,24	62.439.594,38
29/05/2023	0	TRANS JUD	15.159,23	62.424.435,15
29/05/2023	0	TRANS JUD	91.098,27	62.333.336,88
29/05/2023	0	TRANS JUD	172.227,95	62.161.108,93
29/05/2023	0	TRANS JUD	50.566,86	62.110.542,07
29/05/2023	230526	Remuneração Básica	13.801,73	62.124.343,80
29/05/2023	0	CRED JUROS	45.575,45	62.169.919,25
30/05/2023	0	DP DINH AG	53.789,43	62.223.708,68
30/05/2023	230529	Remuneração Básica	6.060,95	62.229.769,63
30/05/2023	0	CRED JUROS	10.004,12	62.239.773,75
31/05/2023	1	CRED TED	69.428.470,60	131.668.244,35
31/05/2023	230530	Remuneração Básica	6.067,76	131.674.312,11
31/05/2023	0	CRED JUROS	10.015,36	131.684.327,47
31/05/2023	230530	Remuneração Básica	12.837,91	131.697.165,38



Extrato

Data de Emissão: 06/02/2024 - Hora: 13:54:53 #10

31/05/2023	0	CRED JUROS	21.190,07	131.718.355,45
05/06/2023	0	DP DINH AG	1.267,32	131.719.622,77
05/06/2023	230602	Remuneração Básica	22.549,82	131.742.172,59
05/06/2023	0	CRED JUROS	87.638,00	131.829.810,59
07/06/2023	0	DP DINH AG	895,62	131.830.706,21
07/06/2023	230606	Remuneração Básica	22.567,59	131.853.273,80
07/06/2023	0	CRED JUROS	43.848,83	131.897.122,63
09/06/2023	0	DP DINH AG	1.566,95	131.898.689,58
09/06/2023	0	DP DINH AG	659,18	131.899.348,76
09/06/2023	0	TRANS JUD	2.902.727,06	128.996.621,70
09/06/2023	230607	Remuneração Básica	11.289,07	129.007.910,77
09/06/2023	0	CRED JUROS	43.867,46	129.051.778,23
12/06/2023	0	DP DINH AG	1.173,58	129.052.951,81
12/06/2023	0	DP DINH AG	4,91	129.052.956,72
12/06/2023	0	DP DINH AG	0,21	129.052.956,93
12/06/2023	0	DP DINH AG	1.079,58	129.054.036,51
12/06/2023	0	DP DINH AG	269,92	129.054.306,43
12/06/2023	230609	Remuneração Básica	11.045,54	129.065.351,97
12/06/2023	0	CRED JUROS	64.386,86	129.129.738,83
14/06/2023	0	DP DINH AG	504,93	129.130.243,76
14/06/2023	0	DP DINH AG	126,20	129.130.369,96
14/06/2023	0	DP DINH AG	1.503,92	129.131.873,88
14/06/2023	0	DP DINH AG	375,99	129.132.249,87
14/06/2023	0	DP DINH AG	39,08	129.132.288,95
14/06/2023	230613	Remuneração Básica	22.105,37	129.154.394,32
14/06/2023	0	CRED JUROS	42.950,74	129.197.345,06
16/06/2023	0	DP DINH AG	123.101,81	129.320.446,87
16/06/2023	0	DP DINH AG	2.872,60	129.323.319,47
16/06/2023	0	DP DINH AG	374.218,76	129.697.538,23
16/06/2023	0	DP DINH AG	990,29	129.698.528,52
16/06/2023	0	DP DINH AG	6.425,57	129.704.954,09
16/06/2023	0	DP DINH AG	2.698,15	129.707.652,24
16/06/2023	230615	Remuneração Básica	22.116,95	129.729.769,19
16/06/2023	0	CRED JUROS	42.973,22	129.772.742,41
19/06/2023	0	DP DINH AG	475.507,23	130.248.249,64
19/06/2023	0	DP DINH AG	2.068,01	130.250.317,65
19/06/2023	0	DP DINH AG	516,99	130.250.834,64
19/06/2023	0	DP DINH AG	42,84	130.250.877,48
19/06/2023	230616	Remuneração Básica	11.107,25	130.261.984,73
19/06/2023	0	CRED JUROS	64.746,57	130.326.731,30
20/06/2023	0	DP DINH AG	391.370,14	130.718.101,44
20/06/2023	230619	Remuneração Básica	11.154,66	130.729.256,10
20/06/2023	0	CRED JUROS	21.671,28	130.750.927,38
21/06/2023	0	DP DINH AG	149.419,04	130.900.346,42
21/06/2023	0	DP DINH AG	120.399,39	131.020.745,81



Extrato

Data de Emissão: 06/02/2024 - Hora: 13:54:53 #10

21/06/2023	230620	Remuneração Básica	11.190,97	131.031.936,78
21/06/2023	0	CRED JUROS	21.741,82	131.053.678,60
22/06/2023	0	DP DINH AG	1.268,87	131.054.947,47
22/06/2023	0	DP DINH AG	1.077,40	131.056.024,87
22/06/2023	0	DP DINH AG	979,83	131.057.004,70
22/06/2023	0	DP DINH AG	682,94	131.057.687,64
22/06/2023	62023	CR DJ ES R	38.610,23	131.096.297,87
22/06/2023	230621	Remuneração Básica	11.216,88	131.107.514,75
22/06/2023	0	CRED JUROS	21.792,16	131.129.306,91
22/06/2023	230621	Remuneração Básica	3,30	131.129.310,21
22/06/2023	44732	CRED JUROS	6,42	131.129.316,63
23/06/2023	0	LEV.ALVARA	6.116,49	131.123.200,14
23/06/2023	230622	Remuneração Básica	11.223,36	131.134.423,50
23/06/2023	0	CRED JUROS	21.804,74	131.156.228,24
26/06/2023	0	DP DINH AG	4.179,66	131.160.407,90
26/06/2023	0	DP DINH AG	35,43	131.160.443,33
26/06/2023	0	DP DINH AG	1.042,83	131.161.486,16
26/06/2023	230623	Remuneração Básica	11.225,66	131.172.711,82
26/06/2023	0	CRED JUROS	65.436,82	131.238.148,64
27/06/2023	0	DP DINH AG	1.120,68	131.239.269,32
27/06/2023	0	DP DINH AG	1.547,90	131.240.817,22
27/06/2023	0	DP DINH AG	1.177,89	131.241.995,11
27/06/2023	0	LEV.ALVARA	796.531,37	130.445.463,74
27/06/2023	0	LEV.ALVARA	911.236,26	129.534.227,48
27/06/2023	0	LEV.ALVARA	729.392,77	128.804.834,71
27/06/2023	0	LEV.ALVARA	648.959,22	128.155.875,49
27/06/2023	0	LEV.ALVARA	772.882,16	127.382.993,33
27/06/2023	0	LEV.ALVARA	783.235,61	126.599.757,72
27/06/2023	0	LEV.ALVARA	952.035,29	125.647.722,43
27/06/2023	0	LEV.ALVARA	843.408,81	124.804.313,62
27/06/2023	0	LEV.ALVARA	645.037,52	124.159.276,10
27/06/2023	0	LEV.ALVARA	458.873,23	123.700.402,87
27/06/2023	0	LEV.ALVARA	583.753,54	123.116.649,33
27/06/2023	0	LEV.ALVARA	813.179,13	122.303.470,20
27/06/2023	0	LEV.ALVARA	884.433,93	121.419.036,27
27/06/2023	0	LEV.ALVARA	733.616,28	120.685.419,99
27/06/2023	0	LEV.ALVARA	719.973,72	119.965.446,27
27/06/2023	0	LEV.ALVARA	321.560,47	119.643.885,80
27/06/2023	0	LEV.ALVARA	17.487,71	119.626.398,09
27/06/2023	0	LEV.ALVARA	14.597,10	119.611.800,99
27/06/2023	0	LEV.ALVARA	178.392,20	119.433.408,79
27/06/2023	0	LEV.ALVARA	164.438,47	119.268.970,32
27/06/2023	0	LEV.ALVARA	34.273,44	119.234.696,88
27/06/2023	0	LEV.ALVARA	1.517.803,10	117.716.893,78
27/06/2023	230626	Remuneração Básica	11.232,67	117.728.126,45



Extrato

Data de Emissão: 06/02/2024 - Hora: 13:54:53 #10

27/06/2023	0	CRED JUROS	21.822,83	117.749.949,28
28/06/2023	0	DP DINH AG	1.141,23	117.751.090,51
28/06/2023	0	DP DINH AG	1.558,67	117.752.649,18
28/06/2023	0	DP DINH AG	884,07	117.753.533,25
28/06/2023	230627	Remuneração Básica	10.078,22	117.763.611,47
28/06/2023	0	CRED JUROS	19.579,96	117.783.191,43
29/06/2023	0	DP DINH AG	829,64	117.784.021,07
29/06/2023	0	DP DINH AG	4,72	117.784.025,79
29/06/2023	0	DP DINH AG	1.474,58	117.785.500,37
29/06/2023	0	DP DINH AG	1.493,79	117.786.994,16
29/06/2023	0	DP DINH AG	813,05	117.787.807,21
29/06/2023	230628	Remuneração Básica	10.081,06	117.797.888,27
29/06/2023	0	CRED JUROS	19.585,49	117.817.473,76
30/06/2023	1	CRED TED	69.100.089,64	186.917.563,40
30/06/2023	0	DP DINH AG	875,11	186.918.438,51
30/06/2023	0	DP DINH AG	11.624,85	186.930.063,36
30/06/2023	0	LEV.ALVARA	130.743.810,08	56.186.253,28
30/06/2023	0	LEV.ALVARA	7.117,30	56.179.135,98
30/06/2023	230629	Remuneração Básica	10.084,00	56.189.219,98
30/06/2023	0	CRED JUROS	19.591,19	56.208.811,17
30/06/2023	230629	Remuneração Básica	4.810,91	56.213.622,08
30/06/2023	0	CRED JUROS	9.346,64	56.222.968,72
03/07/2023	0	DP DINH AG	1.327,95	56.224.296,67
03/07/2023	0	DP DINH AG	1.940,15	56.226.236,82
03/07/2023	0	DP DINH AG	2.623,70	56.228.860,52
03/07/2023	0	DP DINH AG	1.218,83	56.230.079,35
03/07/2023	0	DP DINH AG	37.255,57	56.267.334,92
03/07/2023	0	CRED JUROS	18.094,24	56.285.429,16
04/07/2023	0	DP DINH AG	1.160,19	56.286.589,35
04/07/2023	0	DP DINH AG	1.919,00	56.288.508,35
04/07/2023	0	DP DINH AG	1.175,34	56.289.683,69
04/07/2023	0	DP DINH AG	130,54	56.289.814,23
04/07/2023	0	DP DINH AG	40.920,58	56.330.734,81
04/07/2023	230703	Remuneração Básica	4.257,99	56.334.992,80
04/07/2023	0	CRED JUROS	9.057,01	56.344.049,81
05/07/2023	0	DP DINH AG	34.374,78	56.378.424,59
05/07/2023	72023	CR DJ ES R	33.248,70	56.411.673,29
05/07/2023	230704	Remuneração Básica	4.215,10	56.415.888,39
05/07/2023	0	CRED JUROS	9.066,44	56.424.954,83
05/07/2023	230704	Remuneração Básica	2,49	56.424.957,32
05/07/2023	44745	CRED JUROS	5,35	56.424.962,67
06/07/2023	0	DP DINH AG	1.421,58	56.426.384,25
06/07/2023	0	DP DINH AG	1.593.873,17	58.020.257,42
06/07/2023	230705	Remuneração Básica	4.244,85	58.024.502,27
06/07/2023	0	CRED JUROS	9.079,46	58.033.581,73



Extrato

Data de Emissão: 06/02/2024 - Hora: 13:54:53 #10

07/07/2023	0	DP DINH AG	6.673,66	58.040.255,39
07/07/2023	230706	Remuneração Básica	4.365,87	58.044.621,26
07/07/2023	0	CRED JUROS	9.338,31	58.053.959,57
11/07/2023	0	DP DINH AG	90,60	58.054.050,17
11/07/2023	0	DP DINH AG	673,67	58.054.723,84
11/07/2023	0	DP DINH AG	13.996,01	58.068.719,85
11/07/2023	230710	Remuneração Básica	8.735,13	58.077.454,98
11/07/2023	0	CRED JUROS	37.378,44	58.114.833,42
12/07/2023	0	DP DINH AG	1.041,03	58.115.874,45
12/07/2023	0	DP DINH AG	1.310,94	58.117.185,39
12/07/2023	0	DP DINH AG	15.001,66	58.132.187,05
12/07/2023	0	DP DINH AG	1.244,50	58.133.431,55
12/07/2023	0	DP DINH AG	3.932,54	58.137.364,09
12/07/2023	230711	Remuneração Básica	4.371,98	58.141.736,07
12/07/2023	0	CRED JUROS	9.351,38	58.151.087,45
13/07/2023	0	DP DINH AG	1.842,78	58.152.930,23
13/07/2023	0	DP DINH AG	39,87	58.152.970,10
13/07/2023	230712	Remuneração Básica	4.374,71	58.157.344,81
13/07/2023	0	CRED JUROS	9.357,21	58.166.702,02
14/07/2023	0	DP DINH AG	1.730,21	58.168.432,23
14/07/2023	0	DP DINH AG	4.436,57	58.172.868,80
14/07/2023	0	DP DINH AG	83,60	58.172.952,40
14/07/2023	0	DP DINH AG	1.311,56	58.174.263,96
14/07/2023	0	TRANS JUD	2.888.997,82	55.285.266,14
14/07/2023	230713	Remuneração Básica	4.375,88	55.289.642,02
14/07/2023	0	CRED JUROS	9.359,73	55.299.001,75
18/07/2023	0	DP DINH AG	3.302,19	55.302.303,94
18/07/2023	0	DP DINH AG	1.042,36	55.303.346,30
18/07/2023	0	DP DINH AG	1.119,09	55.304.465,39
18/07/2023	0	DP DINH AG	1.042,36	55.305.507,75
18/07/2023	230717	Remuneração Básica	8.320,60	55.313.828,35
18/07/2023	0	CRED JUROS	35.604,64	55.349.432,99
19/07/2023	0	DP DINH AG	321.398,23	55.670.831,22
19/07/2023	0	DP DINH AG	0,53	55.670.831,75
19/07/2023	0	DP DINH AG	1.315,73	55.672.147,48
19/07/2023	0	DP DINH AG	1.044,41	55.673.191,89
19/07/2023	0	DP DINH AG	1.418,90	55.674.610,79
19/07/2023	0	DP DINH AG	61.724,48	55.736.335,27
19/07/2023	0	DP DINH AG	1.312,92	55.737.648,19
19/07/2023	0	DP DINH AG	569,57	55.738.217,76
19/07/2023	230718	Remuneração Básica	4.163,94	55.742.381,70
19/07/2023	0	CRED JUROS	8.906,39	55.751.288,09
20/07/2023	0	DP DINH AG	1.533,82	55.752.821,91
20/07/2023	0	DP DINH AG	20,00	55.752.841,91
20/07/2023	0	DP DINH AG	150.144,63	55.902.986,54



Extrato

Data de Emissão: 06/02/2024 - Hora: 13:54:53 #10

20/07/2023	230719	Remuneração Básica	4.194,17	55.907.180,71
20/07/2023	0	CRED JUROS	8.971,06	55.916.151,77
21/07/2023	0	DP DINH AG	30.494,74	55.946.646,51
21/07/2023	0	DP DINH AG	55.556,97	56.002.203,48
21/07/2023	0	DP DINH AG	3.325,09	56.005.528,57
21/07/2023	230720	Remuneração Básica	4.206,57	56.009.735,14
21/07/2023	0	CRED JUROS	8.997,59	56.018.732,73
24/07/2023	0	DP DINH AG	862,34	56.019.595,07
24/07/2023	0	DP DINH AG	35,85	56.019.630,92
24/07/2023	230721	Remuneração Básica	4.214,29	56.023.845,21
24/07/2023	0	CRED JUROS	27.046,76	56.050.891,97
25/07/2023	0	DP DINH AG	3.759,76	56.054.651,73
25/07/2023	0	DP DINH AG	38,16	56.054.689,89
25/07/2023	0	DP DINH AG	618,66	56.055.308,55
25/07/2023	0	DP DINH AG	567,42	56.055.875,97
25/07/2023	230724	Remuneração Básica	4.216,71	56.060.092,68
25/07/2023	0	CRED JUROS	9.019,27	56.069.111,95
26/07/2023	0	DP DINH AG	1.644,53	56.070.756,48
26/07/2023	0	DP DINH AG	119.881,52	56.190.638,00
26/07/2023	230725	Remuneração Básica	4.218,08	56.194.856,08
26/07/2023	0	CRED JUROS	9.022,20	56.203.878,28
28/07/2023	0	LEV.ALVARA	472.245,15	55.731.633,13
28/07/2023	0	LEV.ALVARA	765.150,22	54.966.482,91
28/07/2023	0	LEV.ALVARA	588.732,15	54.377.750,76
28/07/2023	0	LEV.ALVARA	670.788,79	53.706.961,97
28/07/2023	0	LEV.ALVARA	470.179,03	53.236.782,94
28/07/2023	0	LEV.ALVARA	567.597,94	52.669.185,00
28/07/2023	0	LEV.ALVARA	749.514,12	51.919.670,88
28/07/2023	0	LEV.ALVARA	598.551,39	51.321.119,49
28/07/2023	0	LEV.ALVARA	778.438,26	50.542.681,23
28/07/2023	0	LEV.ALVARA	550.051,03	49.992.630,20
28/07/2023	0	LEV.ALVARA	336.345,89	49.656.284,31
28/07/2023	0	LEV.ALVARA	350.325,08	49.305.959,23
28/07/2023	0	LEV.ALVARA	523.384,85	48.782.574,38
28/07/2023	0	LEV.ALVARA	447.531,91	48.335.042,47
28/07/2023	0	LEV.ALVARA	314.821,29	48.020.221,18
28/07/2023	0	LEV.ALVARA	13.676,84	48.006.544,34
28/07/2023	0	LEV.ALVARA	14.955,86	47.991.588,48
28/07/2023	0	LEV.ALVARA	121.355,21	47.870.233,27
28/07/2023	0	LEV.ALVARA	128.622,17	47.741.611,10
28/07/2023	0	LEV.ALVARA	78.241,68	47.663.369,42
28/07/2023	0	LEV.ALVARA	1.495.021,30	46.168.348,12
28/07/2023	0	LEV.ALVARA	1.099.546,33	45.068.801,79
28/07/2023	230727	Remuneração Básica	8.456,76	45.077.258,55
28/07/2023	0	CRED JUROS	18.090,82	45.095.349,37



Extrato

Data de Emissão: 06/02/2024 - Hora: 13:54:53 #10

31/07/2023	1	CRED TED	69.524.012,96	114.619.362,33
31/07/2023	0	DP DINH AG	1.076,21	114.620.438,54
31/07/2023	230728	Remuneração Básica	3.392,52	114.623.831,06
31/07/2023	0	CRED JUROS	21.772,77	114.645.603,83
31/07/2023	230728	Remuneração Básica	8.624,79	114.654.228,62
31/07/2023	0	CRED JUROS	18.447,87	114.672.676,49
02/08/2023	0	DP DINH AG	4.944,19	114.677.620,68
02/08/2023	0	DP DINH AG	920,37	114.678.541,05
02/08/2023	0	DP DINH AG	4.222,68	114.682.763,73
02/08/2023	82023	CR DJ ES R	61.020,90	114.743.784,63
02/08/2023	230801	Remuneração Básica	10.678,32	114.754.462,95
02/08/2023	0	CRED JUROS	18.452,55	114.772.915,50
02/08/2023	230801	Remuneração Básica	5,68	114.772.921,18
02/08/2023	44773	CRED JUROS	9,82	114.772.931,00
03/08/2023	0	DP DINH AG	545,47	114.773.476,47
03/08/2023	0	DP DINH AG	1.015,74	114.774.492,21
03/08/2023	0	DP DINH AG	128.799,84	114.903.292,05
03/08/2023	230802	Remuneração Básica	10.847,19	114.914.139,24
03/08/2023	0	CRED JUROS	18.468,71	114.932.607,95
04/08/2023	0	DP DINH AG	1.272,74	114.933.880,69
04/08/2023	0	DP DINH AG	1.317,57	114.935.198,26
04/08/2023	230803	Remuneração Básica	10.782,98	114.945.981,24
04/08/2023	0	CRED JUROS	18.494,39	114.964.475,63
07/08/2023	0	DP DINH AG	2.388,86	114.966.864,49
07/08/2023	0	DP DINH AG	475,03	114.967.339,52
07/08/2023	230804	Remuneração Básica	10.785,97	114.978.125,49
07/08/2023	0	CRED JUROS	55.507,76	115.033.633,25
11/08/2023	0	DP DINH AG	663,58	115.034.296,83
11/08/2023	0	TRANS JUD	2.906.721,58	112.127.575,25
11/08/2023	230810	Remuneração Básica	43.175,90	112.170.751,15
11/08/2023	0	CRED JUROS	74.081,85	112.244.833,00
14/08/2023	0	DP DINH AG	49.038,36	112.293.871,36
14/08/2023	230811	Remuneração Básica	10.530,81	112.304.402,17
14/08/2023	0	CRED JUROS	54.194,64	112.358.596,81
15/08/2023	0	DP DINH AG	1.357,16	112.359.953,97
15/08/2023	0	DP DINH AG	1.779,18	112.361.733,15
15/08/2023	0	DP DINH AG	893,96	112.362.627,11
15/08/2023	0	DP DINH AG	2.280,79	112.364.907,90
15/08/2023	0	DP DINH AG	1.094,05	112.366.001,95
15/08/2023	0	DP DINH AG	1.067,41	112.367.069,36
15/08/2023	0	DP DINH AG	3.776,45	112.370.845,81
15/08/2023	0	DP DINH AG	856,70	112.371.702,51
15/08/2023	230814	Remuneração Básica	10.541,48	112.382.243,99
15/08/2023	0	CRED JUROS	18.080,19	112.400.324,18
16/08/2023	0	DP DINH AG	1.205,56	112.401.529,74



Extrato

Data de Emissão: 06/02/2024 - Hora: 13:54:53 #10

16/08/2023	0	DP DINH AG	1.161,60	112.402.691,34
16/08/2023	0	DP DINH AG	26.875,43	112.429.566,77
16/08/2023	0	DP DINH AG	778,07	112.430.344,84
16/08/2023	0	DP DINH AG	611,73	112.430.956,57
16/08/2023	3984	CRED.AUTOR	22.012,10	112.452.968,67
16/08/2023	230815	Remuneração Básica	10.545,40	112.463.514,07
16/08/2023	0	CRED JUROS	18.086,91	112.481.600,98
18/08/2023	0	DP DINH AG	1.136,10	112.482.737,08
18/08/2023	0	DP DINH AG	1.365,80	112.484.102,88
18/08/2023	0	DP DINH AG	1.802,94	112.485.905,82
18/08/2023	0	DP DINH AG	767,70	112.486.673,52
18/08/2023	0	DP DINH AG	747,18	112.487.420,70
18/08/2023	230817	Remuneração Básica	21.107,03	112.508.527,73
18/08/2023	0	CRED JUROS	36.206,75	112.544.734,48
22/08/2023	0	DP DINH AG	593.666,84	113.138.401,32
22/08/2023	230821	Remuneração Básica	21.118,89	113.159.520,21
22/08/2023	0	CRED JUROS	72.465,39	113.231.985,60
25/08/2023	0	DP DINH AG	1.241,94	113.233.227,54
25/08/2023	0	DP DINH AG	1.681,16	113.234.908,70
25/08/2023	230824	Remuneração Básica	31.873,26	113.266.781,96
25/08/2023	0	CRED JUROS	54.681,53	113.321.463,49
28/08/2023	0	DP DINH AG	1.315,19	113.322.778,68
28/08/2023	0	DP DINH AG	1.385,13	113.324.163,81
28/08/2023	230825	Remuneração Básica	10.631,82	113.334.795,63
28/08/2023	0	CRED JUROS	54.714,47	113.389.510,10
29/08/2023	0	DP DINH AG	65,77	113.389.575,87
29/08/2023	0	DP DINH AG	1.354,73	113.390.930,60
29/08/2023	0	DP DINH AG	12,34	113.390.942,94
29/08/2023	0	LEV.ALVARA	782.766,43	112.608.176,51
29/08/2023	0	LEV.ALVARA	544.978,16	112.063.198,35
29/08/2023	0	LEV.ALVARA	765.689,37	111.297.508,98
29/08/2023	0	LEV.ALVARA	671.919,14	110.625.589,84
29/08/2023	0	LEV.ALVARA	434.199,81	110.191.390,03
29/08/2023	0	LEV.ALVARA	461.873,00	109.729.517,03
29/08/2023	0	LEV.ALVARA	186.789,20	109.542.727,83
29/08/2023	0	LEV.ALVARA	199.627,50	109.343.100,33
29/08/2023	0	LEV.ALVARA	424.029,14	108.919.071,19
29/08/2023	0	LEV.ALVARA	328.174,08	108.590.897,11
29/08/2023	0	LEV.ALVARA	688.243,07	107.902.654,04
29/08/2023	0	LEV.ALVARA	187.904,21	107.714.749,83
29/08/2023	0	LEV.ALVARA	166.687,45	107.548.062,38
29/08/2023	0	LEV.ALVARA	116.484,95	107.431.577,43
29/08/2023	0	LEV.ALVARA	447.687,53	106.983.889,90
29/08/2023	0	LEV.ALVARA	299.666,72	106.684.223,18
29/08/2023	0	LEV.ALVARA	368.903,62	106.315.319,56



Extrato

Data de Emissão: 06/02/2024 - Hora: 13:54:53 #10

29/08/2023	0	LEV.ALVARA	434.246,71	105.881.072,85
29/08/2023	0	LEV.ALVARA	404.738,19	105.476.334,66
29/08/2023	0	LEV.ALVARA	343.712,34	105.132.622,32
29/08/2023	0	LEV.ALVARA	483.726,55	104.648.895,77
29/08/2023	0	LEV.ALVARA	387.956,17	104.260.939,60
29/08/2023	0	LEV.ALVARA	304.851,47	103.956.088,13
29/08/2023	0	LEV.ALVARA	468.922,23	103.487.165,90
29/08/2023	0	LEV.ALVARA	324.367,76	103.162.798,14
29/08/2023	0	LEV.ALVARA	402.228,14	102.760.570,00
29/08/2023	0	LEV.ALVARA	125.537,31	102.635.032,69
29/08/2023	0	LEV.ALVARA	553.039,29	102.081.993,40
29/08/2023	0	LEV.ALVARA	108.240,40	101.973.753,00
29/08/2023	230828	Remuneração Básica	10.638,20	101.984.391,20
29/08/2023	0	CRED JUROS	18.246,08	102.002.637,28
31/08/2023	1	CRED TED	69.601.774,14	171.604.411,42
31/08/2023	3984	CRED.AUTOR	497,98	171.604.909,40
31/08/2023	230830	Remuneração Básica	19.140,68	171.624.050,08
31/08/2023	0	CRED JUROS	32.833,67	171.656.883,75
31/08/2023	230830	Remuneração Básica	16.104,85	171.672.988,60
31/08/2023	0	CRED JUROS	27.622,18	171.700.610,78
01/09/2023	3984	CRED.AUTOR	73.757,94	171.774.368,72
05/09/2023	92023	CR DJ ES R	93.033,04	171.867.401,76
05/09/2023	230904	Remuneração Básica	19.400,71	171.886.802,47
05/09/2023	0	CRED JUROS	114.282,37	172.001.084,84
05/09/2023	230904	Remuneração Básica	3,94	172.001.088,78
05/09/2023	44807	CRED JUROS	15,47	172.001.104,25
06/09/2023	0	DP DINH AG	968,17	172.002.072,42
06/09/2023	0	DP DINH AG	1.116,68	172.003.189,10
06/09/2023	0	DP DINH AG	20.039,88	172.023.228,98
06/09/2023	0	DP DINH AG	8.327,36	172.031.556,34
06/09/2023	230905	Remuneração Básica	9.712,90	172.041.269,24
06/09/2023	0	CRED JUROS	28.600,24	172.069.869,48
12/09/2023	0	DP DINH AG	8.267,84	172.078.137,32
12/09/2023	0	DP DINH AG	1.837,03	172.079.974,35
12/09/2023	0	DP DINH AG	1.170,70	172.081.145,05
12/09/2023	230911	Remuneração Básica	29.152,00	172.110.297,05
12/09/2023	0	CRED JUROS	171.756,54	172.282.053,59
14/09/2023	0	DP DINH AG	2.058,25	172.284.111,84
14/09/2023	0	DP DINH AG	898,06	172.285.009,90
14/09/2023	230913	Remuneração Básica	19.458,09	172.304.467,99
14/09/2023	0	CRED JUROS	57.300,59	172.361.768,58
19/09/2023	0	DP DINH AG	2.835,14	172.364.603,72
19/09/2023	230918	Remuneração Básica	29.201,46	172.393.805,18
19/09/2023	0	CRED JUROS	143.360,33	172.537.165,51
20/09/2023	0	DP DINH AG	1.425,15	172.538.590,66



Extrato

Data de Emissão: 06/02/2024 - Hora: 13:54:53 #10

20/09/2023	0	LEV.ALVARA	2.909.972,69	169.628.617,97
20/09/2023	230919	Remuneração Básica	9.743,17	169.638.361,14
20/09/2023	0	CRED JUROS	28.689,37	169.667.050,51
22/09/2023	0	DP DINH AG	1.291,02	169.668.341,53
22/09/2023	230921	Remuneração Básica	19.162,74	169.687.504,27
22/09/2023	0	CRED JUROS	56.430,85	169.743.935,12
27/09/2023	0	DP DINH AG	3.749,09	169.747.684,21
27/09/2023	230926	Remuneração Básica	28.757,94	169.776.442,15
27/09/2023	0	CRED JUROS	141.182,97	169.917.625,12
29/09/2023	1	CRED TED	69.072.329,96	238.989.955,08
29/09/2023	230928	Remuneração Básica	19.191,04	239.009.146,12
29/09/2023	0	CRED JUROS	56.514,19	239.065.660,31
29/09/2023	230928	Remuneração Básica	13.500,04	239.079.160,35
29/09/2023	0	CRED JUROS	79.508,17	239.158.668,52
03/10/2023	0	DP DINH AG	2.734,46	239.161.402,98
03/10/2023	0	DP DINH AG	2.593,25	239.163.996,23
03/10/2023	102023	CR DJ ES R	2.790,28	239.166.786,51
03/10/2023	231002	Remuneração Básica	9.645,27	239.176.431,78
03/10/2023	0	CRED JUROS	76.971,54	239.253.403,32
03/10/2023	231002	Remuneração Básica	0,11	239.253.403,43
03/10/2023	44835	CRED JUROS	0,45	239.253.403,88
04/10/2023	0	DP DINH AG	1.360,94	239.254.764,82
04/10/2023	231003	Remuneração Básica	14.400,66	239.269.165,48
04/10/2023	0	CRED JUROS	38.498,19	239.307.663,67
05/10/2023	0	DP DINH AG	4.703,37	239.312.367,04
05/10/2023	0	DP DINH AG	1.277,89	239.313.644,93
05/10/2023	0	DP DINH AG	3.174,06	239.316.818,99
05/10/2023	0	LEV.ALVARA	643.330,28	238.673.488,71
05/10/2023	0	LEV.ALVARA	80.516,11	238.592.972,60
05/10/2023	0	LEV.ALVARA	505.868,01	238.087.104,59
05/10/2023	0	LEV.ALVARA	778.932,13	237.308.172,46
05/10/2023	0	LEV.ALVARA	688.708,37	236.619.464,09
05/10/2023	0	LEV.ALVARA	611.779,68	236.007.684,41
05/10/2023	0	LEV.ALVARA	800.692,09	235.206.992,32
05/10/2023	0	LEV.ALVARA	405.396,80	234.801.595,52
05/10/2023	0	LEV.ALVARA	247.433,01	234.554.162,51
05/10/2023	0	LEV.ALVARA	274.415,83	234.279.746,68
05/10/2023	0	LEV.ALVARA	319.307,70	233.960.438,98
05/10/2023	0	LEV.ALVARA	414.795,76	233.545.643,22
05/10/2023	0	LEV.ALVARA	228.920,67	233.316.722,55
05/10/2023	0	LEV.ALVARA	216.622,11	233.100.100,44
05/10/2023	0	LEV.ALVARA	237.630,09	232.862.470,35
05/10/2023	0	LEV.ALVARA	485.323,65	232.377.146,70
05/10/2023	0	LEV.ALVARA	240.403,52	232.136.743,18
05/10/2023	0	LEV.ALVARA	240.982,45	231.895.760,73



Extrato

Data de Emissão: 06/02/2024 - Hora: 13:54:53 #10

05/10/2023	0	LEV.ALVARA	551.146,75	231.344.613,98
05/10/2023	0	LEV.ALVARA	990.780,85	230.353.833,13
05/10/2023	0	LEV.ALVARA	395.120,74	229.958.712,39
05/10/2023	0	LEV.ALVARA	562.859,35	229.395.853,04
05/10/2023	0	LEV.ALVARA	930.567,99	228.465.285,05
05/10/2023	0	LEV.ALVARA	741.299,00	227.723.986,05
05/10/2023	0	LEV.ALVARA	213.359,86	227.510.626,19
05/10/2023	0	LEV.ALVARA	350.209,27	227.160.416,92
05/10/2023	0	LEV.ALVARA	442.613,53	226.717.803,39
05/10/2023	0	LEV.ALVARA	217.472,40	226.500.330,99
05/10/2023	0	LEV.ALVARA	755.613,11	225.744.717,88
05/10/2023	0	LEV.ALVARA	823.724,42	224.920.993,46
05/10/2023	231004	Remuneração Básica	12.027,60	224.933.021,06
05/10/2023	0	CRED JUROS	38.506,54	224.971.527,60
10/10/2023	0	DP DINH AG	2.800,94	224.974.328,54
10/10/2023	0	DP DINH AG	954,38	224.975.282,92
10/10/2023	231009	Remuneração Básica	33.922,92	225.009.205,84
10/10/2023	0	CRED JUROS	181.077,64	225.190.283,48
13/10/2023	0	DP DINH AG	1.778,00	225.192.061,48
13/10/2023	0	DP DINH AG	951,46	225.193.012,94
13/10/2023	0	DP DINH AG	72.142,02	225.265.154,96
13/10/2023	0	LEV.ALVARA	2.887.837,22	222.377.317,74
13/10/2023	231011	Remuneração Básica	22.636,69	222.399.954,43
13/10/2023	0	CRED JUROS	108.728,29	222.508.682,72
17/10/2023	0	DP DINH AG	898,85	222.509.581,57
17/10/2023	231016	Remuneração Básica	22.367,14	222.531.948,71
17/10/2023	0	CRED JUROS	143.256,59	222.675.205,30
19/10/2023	0	DP DINH AG	41.416,27	222.716.621,57
19/10/2023	0	DP DINH AG	1.198,46	222.717.820,03
19/10/2023	0	DP DINH AG	406.078,08	223.123.898,11
19/10/2023	0	DP DINH AG	46,26	223.123.944,37
19/10/2023	0	DP DINH AG	21,51	223.123.965,88
19/10/2023	231018	Remuneração Básica	22.383,88	223.146.349,76
19/10/2023	0	CRED JUROS	71.670,77	223.218.020,53
23/10/2023	0	DP DINH AG	2.744,29	223.220.764,82
23/10/2023	231020	Remuneração Básica	22.438,44	223.243.203,26
23/10/2023	0	CRED JUROS	143.713,28	223.386.916,54
24/10/2023	0	DP DINH AG	2.081,61	223.388.998,15
24/10/2023	0	DP DINH AG	3.395,93	223.392.394,08
24/10/2023	0	DP DINH AG	1.424,74	223.393.818,82
24/10/2023	231023	Remuneração Básica	11.227,43	223.405.046,25
24/10/2023	0	CRED JUROS	35.944,76	223.440.991,01
25/10/2023	0	DP DINH AG	12.367,20	223.453.358,21
25/10/2023	231024	Remuneração Básica	11.230,14	223.464.588,35
25/10/2023	0	CRED JUROS	35.953,46	223.500.541,81



Extrato

Data de Emissão: 06/02/2024 - Hora: 13:54:53 #10

26/10/2023	0	DP DINH AG	1.928,63	223.502.470,44
26/10/2023	0	DP DINH AG	2.549.628,84	226.052.099,28
26/10/2023	231025	Remuneração Básica	11.233,14	226.063.332,42
26/10/2023	0	CRED JUROS	35.963,04	226.099.295,46
27/10/2023	0	DP DINH AG	2.118,52	226.101.413,98
27/10/2023	231026	Remuneração Básica	11.363,75	226.112.777,73
27/10/2023	0	CRED JUROS	36.381,21	226.149.158,94
30/10/2023	0	DP DINH AG	108.655,29	226.257.814,23
30/10/2023	0	DP DINH AG	1.898,96	226.259.713,19
30/10/2023	0	DP DINH AG	5.095,88	226.264.809,07
30/10/2023	231027	Remuneração Básica	11.366,26	226.276.175,33
30/10/2023	0	CRED JUROS	109.185,78	226.385.361,11
31/10/2023	1	CRED TED	70.146.883,20	296.532.244,31
31/10/2023	0	DP DINH AG	2.487,50	296.534.731,81
31/10/2023	0	DP DINH AG	3.701,20	296.538.433,01
31/10/2023	0	DP DINH AG	1.739,08	296.540.172,09
31/10/2023	0	DP DINH AG	700,59	296.540.872,68
31/10/2023	0	DP DINH AG	2.084,19	296.542.956,87
31/10/2023	231030	Remuneração Básica	11.378,13	296.554.335,00
31/10/2023	0	CRED JUROS	36.427,24	296.590.762,24
31/10/2023	231030	Remuneração Básica	14.906,65	296.605.668,89
31/10/2023	0	CRED JUROS	47.723,85	296.653.392,74
01/11/2023	0	DP DINH AG	303.746,90	296.957.139,64
03/11/2023	0	DP DINH AG	1.992,29	296.959.131,93
03/11/2023	112023	CR DJ ES R	11.783,79	296.970.915,72
03/11/2023	0	LEV.ALVARA	653.415,19	296.317.500,53
03/11/2023	0	LEV.ALVARA	363.536,94	295.953.963,59
03/11/2023	0	LEV.ALVARA	702.244,44	295.251.719,15
03/11/2023	0	LEV.ALVARA	439.552,82	294.812.166,33
03/11/2023	0	LEV.ALVARA	413.573,46	294.398.592,87
03/11/2023	0	LEV.ALVARA	320.269,20	294.078.323,67
03/11/2023	0	LEV.ALVARA	264.060,30	293.814.263,37
03/11/2023	0	LEV.ALVARA	386.175,55	293.428.087,82
03/11/2023	0	LEV.ALVARA	620.335,23	292.807.752,59
03/11/2023	0	LEV.ALVARA	347.767,89	292.459.984,70
03/11/2023	0	LEV.ALVARA	219.637,95	292.240.346,75
03/11/2023	0	LEV.ALVARA	447.989,55	291.792.357,20
03/11/2023	0	LEV.ALVARA	668.828,49	291.123.528,71
03/11/2023	0	LEV.ALVARA	711.912,79	290.411.615,92
03/11/2023	0	LEV.ALVARA	515.668,25	289.895.947,67
03/11/2023	0	LEV.ALVARA	546.048,49	289.349.899,18
03/11/2023	0	LEV.ALVARA	458.886,77	288.891.012,41
03/11/2023	0	LEV.ALVARA	494.732,37	288.396.280,04
03/11/2023	0	LEV.ALVARA	351.586,13	288.044.693,91
03/11/2023	0	LEV.ALVARA	500.456,61	287.544.237,30



Extrato

Data de Emissão: 06/02/2024 - Hora: 13:54:53 #10

03/11/2023	0	LEV.ALVARA	691.652,18	286.852.585,12
03/11/2023	231101	Remuneração Básica	15.263,60	286.867.848,72
03/11/2023	0	CRED JUROS	98.761,14	286.966.609,86
03/11/2023	231101	Remuneração Básica	0,61	286.966.610,47
03/11/2023	44865	CRED JUROS	3,92	286.966.614,39
07/11/2023	0	DP DINH AG	3.027,94	286.969.642,33
07/11/2023	231106	Remuneração Básica	18.598,60	286.988.240,93
07/11/2023	0	CRED JUROS	190.911,17	287.179.152,10
08/11/2023	0	DP DINH AG	4.637,04	287.183.789,14
08/11/2023	0	DP DINH AG	1.046,46	287.184.835,60
08/11/2023	0	DP DINH AG	1.194,88	287.186.030,48
08/11/2023	0	DP DINH AG	1.227,43	287.187.257,91
08/11/2023	0	DP DINH AG	1.957,40	287.189.215,31
08/11/2023	0	DP DINH AG	1.249,00	287.190.464,31
08/11/2023	0	DP DINH AG	756,59	287.191.220,90
08/11/2023	0	DP DINH AG	86.339,10	287.277.560,00
08/11/2023	0	DP DINH AG	869,76	287.278.429,76
08/11/2023	231107	Remuneração Básica	11.125,32	287.289.555,08
08/11/2023	0	CRED JUROS	47.751,13	287.337.306,21
10/11/2023	0	LEV.ALVARA	2.932.763,09	284.404.543,12
10/11/2023	231109	Remuneração Básica	22.263,33	284.426.806,45
10/11/2023	0	CRED JUROS	95.564,30	284.522.370,75
13/11/2023	0	DP DINH AG	1.004,70	284.523.375,45
13/11/2023	0	DP DINH AG	1.190,20	284.524.565,65
13/11/2023	0	DP DINH AG	1.346,39	284.525.912,04
13/11/2023	231110	Remuneração Básica	11.022,40	284.536.934,44
13/11/2023	0	CRED JUROS	141.948,02	284.678.882,46
14/11/2023	0	DP DINH AG	1.285,82	284.680.168,28
14/11/2023	0	DP DINH AG	984,38	284.681.152,66
14/11/2023	231113	Remuneração Básica	11.028,46	284.692.181,12
14/11/2023	0	CRED JUROS	47.335,39	284.739.516,51
16/11/2023	0	DP DINH AG	8.165,96	284.747.682,47
16/11/2023	0	DP DINH AG	1.516,90	284.749.199,37
16/11/2023	0	DP DINH AG	606,98	284.749.806,35
16/11/2023	0	DP DINH AG	894,25	284.750.700,60
16/11/2023	0	DP DINH AG	92.004,17	284.842.704,77
16/11/2023	0	LEV.ALVARA	1.675,82	284.841.028,95
16/11/2023	231114	Remuneração Básica	11.030,81	284.852.059,76
16/11/2023	0	CRED JUROS	94.696,64	284.946.756,40
17/11/2023	0	DP DINH AG	9.650,73	284.956.407,13
17/11/2023	231116	Remuneração Básica	11.038,84	284.967.445,97
17/11/2023	0	CRED JUROS	47.379,93	285.014.825,90
21/11/2023	0	DP DINH AG	2.416,09	285.017.241,99
21/11/2023	231120	Remuneração Básica	22.083,37	285.039.325,36
21/11/2023	0	CRED JUROS	189.615,10	285.228.940,46



Extrato

Data de Emissão: 06/02/2024 - Hora: 13:54:53 #10

23/11/2023	0	DP DINH AG	59.222,55	285.288.163,01
23/11/2023	231122	Remuneração Básica	22.099,97	285.310.262,98
23/11/2023	0	CRED JUROS	94.863,09	285.405.126,07
24/11/2023	0	DP DINH AG	1.601,57	285.406.727,64
24/11/2023	0	DP DINH AG	653.730,03	286.060.457,67
24/11/2023	231123	Remuneração Básica	11.056,59	286.071.514,26
24/11/2023	0	CRED JUROS	47.456,15	286.118.970,41
27/11/2023	0	DP DINH AG	1.710,90	286.120.681,31
27/11/2023	0	DP DINH AG	1.154,92	286.121.836,23
27/11/2023	0	DP DINH AG	549,52	286.122.385,75
27/11/2023	231124	Remuneração Básica	11.084,25	286.133.470,00
27/11/2023	0	CRED JUROS	142.744,56	286.276.214,56
28/11/2023	0	DP DINH AG	2.572,63	286.278.787,19
28/11/2023	231127	Remuneração Básica	11.090,34	286.289.877,53
28/11/2023	0	CRED JUROS	47.600,99	286.337.478,52
30/11/2023	1	CRED TED	70.845.927,64	357.183.406,16
30/11/2023	0	DP DINH AG	155.072,74	357.338.478,90
30/11/2023	231129	Remuneração Básica	22.185,85	357.360.664,75
30/11/2023	0	CRED JUROS	95.231,77	357.455.896,52
30/11/2023	231129	Remuneração Básica	13.847,84	357.469.744,36
30/11/2023	0	CRED JUROS	59.436,49	357.529.180,85
04/12/2023	0	DP DINH AG	2.421,36	357.531.602,21
04/12/2023	0	DP DINH AG	32.429,73	357.564.031,94
04/12/2023	0	DP DINH AG	1.973.199,17	359.537.231,11
04/12/2023	231201	Remuneração Básica	17.304,41	359.554.535,52
04/12/2023	0	CRED JUROS	172.616,29	359.727.151,81
05/12/2023	0	DP DINH AG	150.785,39	359.877.937,20
05/12/2023	0	LEV.ALVARA	844.860,54	359.033.076,66
05/12/2023	0	LEV.ALVARA	358.315,27	358.674.761,39
05/12/2023	0	LEV.ALVARA	930.561,83	357.744.199,56
05/12/2023	231204	Remuneração Básica	7.403,18	357.751.602,74
05/12/2023	0	CRED JUROS	57.881,29	357.809.484,03
06/12/2023	0	DP DINH AG	1.271,66	357.810.755,69
06/12/2023	0	DP DINH AG	10.230,85	357.820.986,54
06/12/2023	0	DP DINH AG	2.108,36	357.823.094,90
06/12/2023	122023	CR DJ ES R	5.621,98	357.828.716,88
06/12/2023	0	LEV.ALVARA	619.428,17	357.209.288,71
06/12/2023	0	LEV.ALVARA	371.509,95	356.837.778,76
06/12/2023	0	LEV.ALVARA	464.694,67	356.373.084,09
06/12/2023	0	LEV.ALVARA	211.980,21	356.161.103,88
06/12/2023	0	LEV.ALVARA	248.608,17	355.912.495,71
06/12/2023	0	LEV.ALVARA	523.598,06	355.388.897,65
06/12/2023	0	LEV.ALVARA	564.313,37	354.824.584,28
06/12/2023	0	LEV.ALVARA	190.714,99	354.633.869,29
06/12/2023	0	LEV.ALVARA	235.692,71	354.398.176,58



Extrato

Data de Emissão: 06/02/2024 - Hora: 13:54:53 #10

06/12/2023	0	LEV.ALVARA	368.941,88	354.029.234,70
06/12/2023	0	LEV.ALVARA	488.568,55	353.540.666,15
06/12/2023	0	LEV.ALVARA	217.509,38	353.323.156,77
06/12/2023	231205	Remuneração Básica	12.340,85	353.335.497,62
06/12/2023	0	CRED JUROS	57.573,53	353.393.071,15
06/12/2023	231205	Remuneração Básica	0,19	353.393.071,34
06/12/2023	44899	CRED JUROS	0,90	353.393.072,24
07/12/2023	0	DP DINH AG	2.524,08	353.395.596,32
07/12/2023	0	DP DINH AG	1.296,31	353.396.892,63
07/12/2023	0	LEV.ALVARA	681.026,38	352.715.866,25
07/12/2023	0	LEV.ALVARA	383.434,83	352.332.431,42
07/12/2023	0	LEV.ALVARA	515.589,82	351.816.841,60
07/12/2023	0	LEV.ALVARA	371.979,62	351.444.861,98
07/12/2023	0	LEV.ALVARA	401.821,30	351.043.040,68
07/12/2023	0	LEV.ALVARA	509.130,43	350.533.910,25
07/12/2023	0	LEV.ALVARA	735.545,42	349.798.364,83
07/12/2023	0	LEV.ALVARA	372.951,83	349.425.413,00
07/12/2023	0	LEV.ALVARA	192.308,82	349.233.104,18
07/12/2023	0	LEV.ALVARA	389.496,12	348.843.608,06
07/12/2023	0	LEV.ALVARA	433.439,55	348.410.168,51
07/12/2023	0	LEV.ALVARA	443.048,16	347.967.120,35
07/12/2023	0	LEV.ALVARA	404.143,53	347.562.976,82
07/12/2023	0	LEV.ALVARA	449.330,18	347.113.646,64
07/12/2023	0	LEV.ALVARA	211.291,09	346.902.355,55
07/12/2023	0	LEV.ALVARA	557.515,01	346.344.840,54
07/12/2023	0	LEV.ALVARA	322.056,09	346.022.784,45
07/12/2023	231206	Remuneração Básica	12.188,53	346.034.972,98
07/12/2023	0	CRED JUROS	56.862,91	346.091.835,89
08/12/2023	0	LEV.ALVARA	335.654.483,47	10.437.352,42
08/12/2023	0	LEV.ALVARA	1.661.794,81	8.775.557,61
08/12/2023	0	LEV.ALVARA	815.503,62	7.960.053,99
08/12/2023	0	LEV.ALVARA	546.027,97	7.414.026,02
08/12/2023	0	LEV.ALVARA	418.963,73	6.995.062,29
08/12/2023	0	LEV.ALVARA	819.041,36	6.176.020,93
08/12/2023	0	LEV.ALVARA	1.267.589,94	4.908.430,99
08/12/2023	0	LEV.ALVARA	1.549.986,41	3.358.444,58
08/12/2023	231207	Remuneração Básica	11.936,71	3.370.381,29
08/12/2023	0	CRED JUROS	55.688,10	3.426.069,39
12/12/2023	0	DP DINH AG	1.202,06	3.427.271,45
12/12/2023	0	LEV.ALVARA	2.961.989,36	465.282,09
12/12/2023	231211	Remuneração Básica	236,34	465.518,43
12/12/2023	0	CRED JUROS	2.205,72	467.724,15
14/12/2023	1	CRED TED	71.859.150,12	72.326.874,27
14/12/2023	231213	Remuneração Básica	32,26	72.326.906,53
14/12/2023	0	CRED JUROS	150,54	72.327.057,07



Extrato

Data de Emissão: 06/02/2024 - Hora: 13:54:53 #10

29/12/2023	231228	Remuneração Básica	27.444,89	72.354.501,96
29/12/2023	0	CRED JUROS	209.841,80	72.564.343,76



Tribunal de Justiça do Estado do Paraná

DEPARTAMENTO DE GESTÃO DE PRECATÓRIOS

Relatório de lançamentos da conta de repasse de valores

Órgão Devedor: ESTADO DO PARANÁ

Descrição da conta: Ordem Cronológica (JUDICIÁRIO)

Lançamentos entre: 01/01/2023 e 31/12/2023

Banco: 104

Conta: 00773459-8

Agência: 3984

Saldo em 01/01/2023: R\$ 84.209.411,49

Lançamentos

Data	Tipo de lançamento	Saldo anterior	Valor do lançamento	Saldo atualizado
23/01/2023	Juros e/ou atualização monetária (crédito)	84.209.411,49	(C) 299.014,95	84.508.426,44
23/01/2023	Juros e/ou atualização monetária (crédito)	84.508.426,44	(C) 119.444,98	84.627.871,42
23/01/2023	Estorno de pagamento (crédito)	84.627.871,42	(C) 8.856,62	84.636.728,04
26/01/2023	Estorno de pagamento (crédito)	84.636.728,04	(C) 24.512,17	84.661.240,21
26/01/2023	Juros e/ou atualização monetária (crédito)	84.661.240,21	(C) 23.996,78	84.685.236,99
26/01/2023	Estorno de pagamento (crédito)	84.685.236,99	(C) 14.758,28	84.699.995,27
26/01/2023	Juros e/ou atualização monetária (crédito)	84.699.995,27	(C) 40.872,50	84.740.867,77
30/01/2023	Estorno de pagamento (crédito)	84.740.867,77	(C) 158.228,89	84.899.096,66
30/01/2023	Juros e/ou atualização monetária (crédito)	84.899.096,66	(C) 54.563,09	84.953.659,75
30/01/2023	Juros e/ou atualização monetária (crédito)	84.953.659,75	(C) 16.016,78	84.969.676,53
31/01/2023	Repasse de valor pelo Órgão Devedor	84.969.676,53	(C) 69.367.350,66	154.337.027,19
31/01/2023	Pagamentos efetuados no TJPR (débito)	154.337.027,19	(D) 456.829,98	153.880.197,21
31/01/2023	Juros e/ou atualização monetária (crédito)	153.880.197,21	(C) 8.029,63	153.888.226,84
31/01/2023	Juros e/ou atualização monetária (crédito)	153.888.226,84	(C) 13.672,91	153.901.899,75
31/01/2023	Juros e/ou atualização monetária (crédito)	153.901.899,75	(C) 14.543,73	153.916.443,48
31/01/2023	Juros e/ou atualização monetária (crédito)	153.916.443,48	(C) 24.765,16	153.941.208,64
01/02/2023	Juros e/ou atualização monetária (crédito)	153.941.208,64	(C) 0,14	153.941.208,78
01/02/2023	Crédito (diversos)	153.941.208,78	(C) 1.497,65	153.942.706,43
01/02/2023	Juros e/ou atualização monetária (crédito)	153.942.706,43	(C) 0,24	153.942.706,67
03/02/2023	Pagamentos efetuados no TJPR (débito)	153.942.706,67	(D) 561.196,57	153.381.510,10
03/02/2023	Pagamentos efetuados no TJPR (débito)	153.381.510,10	(D) 550.328,43	152.831.181,67
03/02/2023	Pagamentos efetuados no TJPR (débito)	152.831.181,67	(D) 632.002,01	152.199.179,66
03/02/2023	Pagamentos efetuados no TJPR (débito)	152.199.179,66	(D) 917.208,79	151.281.970,87
03/02/2023	Pagamentos efetuados no TJPR (débito)	151.281.970,87	(D) 607.658,36	150.674.312,51
03/02/2023	Pagamentos efetuados no TJPR (débito)	150.674.312,51	(D) 466.110,65	150.208.201,86
03/02/2023	Pagamentos efetuados no TJPR (débito)	150.208.201,86	(D) 1.407.733,82	148.800.468,04
03/02/2023	Pagamentos efetuados no TJPR (débito)	148.800.468,04	(D) 1.199.145,22	147.601.322,82
03/02/2023	Juros e/ou atualização monetária (crédito)	147.601.322,82	(C) 14.192,28	147.615.515,10
03/02/2023	Juros e/ou atualização monetária (crédito)	147.615.515,10	(C) 54.857,92	147.670.373,02
03/02/2023	Pagamentos efetuados no TJPR (débito)	147.670.373,02	(D) 712.199,56	146.958.173,46
03/02/2023	Pagamentos efetuados no TJPR (débito)	146.958.173,46	(D) 524.808,33	146.433.365,13
03/02/2023	Pagamentos efetuados no TJPR (débito)	146.433.365,13	(D) 419.933,79	146.013.431,34
03/02/2023	Pagamentos efetuados no TJPR (débito)	146.013.431,34	(D) 845.855,84	145.167.575,50
03/02/2023	Pagamentos efetuados no TJPR (débito)	145.167.575,50	(D) 16.576,54	145.150.998,96
03/02/2023	Pagamentos efetuados no TJPR (débito)	145.150.998,96	(D) 14.385,90	145.136.613,06
03/02/2023	Pagamentos efetuados no TJPR (débito)	145.136.613,06	(D) 12.677,93	145.123.935,13
03/02/2023	Pagamentos efetuados no TJPR (débito)	145.123.935,13	(D) 554.850,69	144.569.084,44
03/02/2023	Pagamentos efetuados no TJPR (débito)	144.569.084,44	(D) 621.245,28	143.947.839,16
03/02/2023	Pagamentos efetuados no TJPR (débito)	143.947.839,16	(D) 706.005,85	143.241.833,31



Tribunal de Justiça do Estado do Paraná

DEPARTAMENTO DE GESTÃO DE PRECATÓRIOS

Relatório de lançamentos da conta de repasse de valores

Órgão Devedor: ESTADO DO PARANÁ

Descrição da conta: Ordem Cronológica (JUDICIÁRIO)

Lançamentos entre: 01/01/2023 e 31/12/2023

Banco: 104

Conta: 00773459-8

Agência: 3984

Saldo em 01/01/2023: R\$ 84.209.411,49

Lançamentos

Data	Tipo de lançamento	Saldo anterior	Valor do lançamento	Saldo atualizado
03/02/2023	Pagamentos efetuados no TJPR (débito)	143.241.833,31	(D) 453.293,17	142.788.540,14
03/02/2023	Pagamentos efetuados no TJPR (débito)	142.788.540,14	(D) 621.008,24	142.167.531,90
03/02/2023	Pagamentos efetuados no TJPR (débito)	142.167.531,90	(D) 807.256,12	141.360.275,78
03/02/2023	Pagamentos efetuados no TJPR (débito)	141.360.275,78	(D) 703.324,22	140.656.951,56
03/02/2023	Pagamentos efetuados no TJPR (débito)	140.656.951,56	(D) 674.162,31	139.982.789,25
03/02/2023	Pagamentos efetuados no TJPR (débito)	139.982.789,25	(D) 1.027.104,83	138.955.684,42
03/02/2023	Pagamentos efetuados no TJPR (débito)	138.955.684,42	(D) 15.254,80	138.940.429,62
03/02/2023	Pagamentos efetuados no TJPR (débito)	138.940.429,62	(D) 6.351,79	138.934.077,83
03/02/2023	Pagamentos efetuados no TJPR (débito)	138.934.077,83	(D) 4,37	138.934.073,46
03/02/2023	Pagamentos efetuados no TJPR (débito)	138.934.073,46	(D) 154.653,44	138.779.420,02
03/02/2023	Pagamentos efetuados no TJPR (débito)	138.779.420,02	(D) 53.715,91	138.725.704,11
03/02/2023	Pagamentos efetuados no TJPR (débito)	138.725.704,11	(D) 928.368,18	137.797.335,93
03/02/2023	Pagamentos efetuados no TJPR (débito)	137.797.335,93	(D) 491.230,50	137.306.105,43
03/02/2023	Pagamentos efetuados no TJPR (débito)	137.306.105,43	(D) 478.590,91	136.827.514,52
07/02/2023	Estorno de pagamento (crédito)	136.827.514,52	(C) 5.071,15	136.832.585,67
07/02/2023	Estorno de pagamento (crédito)	136.832.585,67	(C) 969,34	136.833.555,01
07/02/2023	Estorno de pagamento (crédito)	136.833.555,01	(C) 8.586,56	136.842.141,57
07/02/2023	Juros e/ou atualização monetária (crédito)	136.842.141,57	(C) 97.534,17	136.939.675,74
07/02/2023	Juros e/ou atualização monetária (crédito)	136.939.675,74	(C) 12.613,05	136.952.288,79
07/02/2023	Estorno de pagamento (crédito)	136.952.288,79	(C) 5.376,70	136.957.665,49
17/02/2023	Estorno de pagamento (crédito)	136.957.665,49	(C) 134.081,43	137.091.746,92
17/02/2023	Juros e/ou atualização monetária (crédito)	137.091.746,92	(C) 50.507,17	137.142.254,09
17/02/2023	Juros e/ou atualização monetária (crédito)	137.142.254,09	(C) 244.265,02	137.386.519,11
24/02/2023	Juros e/ou atualização monetária (crédito)	137.386.519,11	(C) 171.435,37	137.557.954,48
24/02/2023	Estorno de pagamento (crédito)	137.557.954,48	(C) 647,45	137.558.601,93
24/02/2023	Juros e/ou atualização monetária (crédito)	137.558.601,93	(C) 18.997,31	137.577.599,24
27/02/2023	Pagamentos efetuados no TJPR (débito)	137.577.599,24	(D) 45.480.558,99	92.097.040,25
27/02/2023	Remessa para outro Tribunal (débito)	92.097.040,25	(D) 994.377,84	91.102.662,41
27/02/2023	Remessa para outro Tribunal (débito)	91.102.662,41	(D) 1.093.001,98	90.009.660,43
27/02/2023	Juros e/ou atualização monetária (crédito)	90.009.660,43	(C) 73.541,37	90.083.201,80
27/02/2023	Remessa para outro Tribunal (débito)	90.083.201,80	(D) 21.091.079,25	68.992.122,55
27/02/2023	Juros e/ou atualização monetária (crédito)	68.992.122,55	(C) 6.340,95	68.998.463,50
28/02/2023	Juros e/ou atualização monetária (crédito)	68.998.463,50	(C) 12.291,95	69.010.755,45
28/02/2023	Repasse de valor pelo Órgão Devedor	69.010.755,45	(C) 69.706.369,26	138.717.124,71
28/02/2023	Juros e/ou atualização monetária (crédito)	138.717.124,71	(C) 6.261,90	138.723.386,61
28/02/2023	Remessa para outro Tribunal (débito)	138.723.386,61	(D) 2.857.764,46	135.865.622,15
28/02/2023	Juros e/ou atualização monetária (crédito)	135.865.622,15	(C) 24.203,67	135.889.825,82
28/02/2023	Juros e/ou atualização monetária (crédito)	135.889.825,82	(C) 3.180,14	135.893.005,96
01/03/2023	Estorno de pagamento (crédito)	135.893.005,96	(C) 194.390,56	136.087.396,52



Tribunal de Justiça do Estado do Paraná

DEPARTAMENTO DE GESTÃO DE PRECATÓRIOS

Relatório de lançamentos da conta de repasse de valores

Órgão Devedor: ESTADO DO PARANÁ

Descrição da conta: Ordem Cronológica (JUDICIÁRIO)

Lançamentos entre: 01/01/2023 e 31/12/2023

Banco: 104

Conta: 00773459-8

Agência: 3984

Saldo em 01/01/2023: R\$ 84.209.411,49

Lançamentos

Data	Tipo de lançamento	Saldo anterior	Valor do lançamento	Saldo atualizado
01/03/2023	Estorno de pagamento (crédito)	136.087.396,52	(C) 194.482,67	136.281.879,19
01/03/2023	Estorno de pagamento (crédito)	136.281.879,19	(C) 61.415,62	136.343.294,81
01/03/2023	Estorno de pagamento (crédito)	136.343.294,81	(C) 61.386,47	136.404.681,28
03/03/2023	Juros e/ou atualização monetária (crédito)	136.404.681,28	(C) 0,40	136.404.681,68
03/03/2023	Juros e/ou atualização monetária (crédito)	136.404.681,68	(C) 0,33	136.404.682,01
03/03/2023	Juros e/ou atualização monetária (crédito)	136.404.682,01	(C) 43.908,24	136.448.590,25
03/03/2023	Crédito (diversos)	136.448.590,25	(C) 2.489,22	136.451.079,47
03/03/2023	Juros e/ou atualização monetária (crédito)	136.451.079,47	(C) 28.340,78	136.479.420,25
06/03/2023	Pagamentos efetuados no TJPR (débito)	136.479.420,25	(D) 89.506,97	136.389.913,28
06/03/2023	Pagamentos efetuados no TJPR (débito)	136.389.913,28	(D) 209.157,93	136.180.755,35
06/03/2023	Pagamentos efetuados no TJPR (débito)	136.180.755,35	(D) 134.304,70	136.046.450,65
06/03/2023	Pagamentos efetuados no TJPR (débito)	136.046.450,65	(D) 112.900,40	135.933.550,25
06/03/2023	Pagamentos efetuados no TJPR (débito)	135.933.550,25	(D) 51.580,68	135.881.969,57
06/03/2023	Pagamentos efetuados no TJPR (débito)	135.881.969,57	(D) 16.105,13	135.865.864,44
06/03/2023	Pagamentos efetuados no TJPR (débito)	135.865.864,44	(D) 180.683,65	135.685.180,79
06/03/2023	Pagamentos efetuados no TJPR (débito)	135.685.180,79	(D) 16.408,16	135.668.772,63
06/03/2023	Pagamentos efetuados no TJPR (débito)	135.668.772,63	(D) 10.901,20	135.657.871,43
06/03/2023	Estorno de pagamento (crédito)	135.657.871,43	(C) 1.613,26	135.659.484,69
06/03/2023	Juros e/ou atualização monetária (crédito)	135.659.484,69	(C) 15,71	135.659.500,40
06/03/2023	Juros e/ou atualização monetária (crédito)	135.659.500,40	(C) 3,38	135.659.503,78
06/03/2023	Juros e/ou atualização monetária (crédito)	135.659.503,78	(C) 65.896,38	135.725.400,16
06/03/2023	Juros e/ou atualização monetária (crédito)	135.725.400,16	(C) 14.177,48	135.739.577,64
06/03/2023	Crédito (diversos)	135.739.577,64	(C) 32.534,26	135.772.111,90
07/03/2023	Juros e/ou atualização monetária (crédito)	135.772.111,90	(C) 21.848,00	135.793.959,90
07/03/2023	Estorno de pagamento (crédito)	135.793.959,90	(C) 62.982,91	135.856.942,81
07/03/2023	Estorno de pagamento (crédito)	135.856.942,81	(C) 12,70	135.856.955,51
07/03/2023	Juros e/ou atualização monetária (crédito)	135.856.955,51	(C) 14.104,01	135.871.059,52
14/03/2023	Pagamentos efetuados no TJPR (débito)	135.871.059,52	(D) 681.745,51	135.189.314,01
14/03/2023	Pagamentos efetuados no TJPR (débito)	135.189.314,01	(D) 1.119.037,91	134.070.276,10
14/03/2023	Pagamentos efetuados no TJPR (débito)	134.070.276,10	(D) 338.202,79	133.732.073,31
14/03/2023	Pagamentos efetuados no TJPR (débito)	133.732.073,31	(D) 1.181.312,14	132.550.761,17
14/03/2023	Pagamentos efetuados no TJPR (débito)	132.550.761,17	(D) 1.168.787,45	131.381.973,72
14/03/2023	Pagamentos efetuados no TJPR (débito)	131.381.973,72	(D) 747.039,51	130.634.934,21
14/03/2023	Pagamentos efetuados no TJPR (débito)	130.634.934,21	(D) 364.692,78	130.270.241,43
14/03/2023	Pagamentos efetuados no TJPR (débito)	130.270.241,43	(D) 724.661,20	129.545.580,23
14/03/2023	Pagamentos efetuados no TJPR (débito)	129.545.580,23	(D) 517.637,76	129.027.942,47
14/03/2023	Pagamentos efetuados no TJPR (débito)	129.027.942,47	(D) 655.681,90	128.372.260,57
14/03/2023	Pagamentos efetuados no TJPR (débito)	128.372.260,57	(D) 768.747,97	127.603.512,60
14/03/2023	Pagamentos efetuados no TJPR (débito)	127.603.512,60	(D) 632.732,24	126.970.780,36



Tribunal de Justiça do Estado do Paraná

DEPARTAMENTO DE GESTÃO DE PRECATÓRIOS

Relatório de lançamentos da conta de repasse de valores

Órgão Devedor: ESTADO DO PARANÁ

Descrição da conta: Ordem Cronológica (JUDICIÁRIO)

Lançamentos entre: 01/01/2023 e 31/12/2023

Banco: 104

Conta: 00773459-8

Agência: 3984

Saldo em 01/01/2023: R\$ 84.209.411,49

Lançamentos

Data	Tipo de lançamento	Saldo anterior	Valor do lançamento	Saldo atualizado
14/03/2023	Pagamentos efetuados no TJPR (débito)	126.970.780,36	(D) 475.728,30	126.495.052,06
14/03/2023	Pagamentos efetuados no TJPR (débito)	126.495.052,06	(D) 588.830,28	125.906.221,78
14/03/2023	Pagamentos efetuados no TJPR (débito)	125.906.221,78	(D) 523.821,79	125.382.399,99
14/03/2023	Pagamentos efetuados no TJPR (débito)	125.382.399,99	(D) 483.121,20	124.899.278,79
14/03/2023	Pagamentos efetuados no TJPR (débito)	124.899.278,79	(D) 1.189.008,37	123.710.270,42
14/03/2023	Pagamentos efetuados no TJPR (débito)	123.710.270,42	(D) 963.100,79	122.747.169,63
14/03/2023	Pagamentos efetuados no TJPR (débito)	122.747.169,63	(D) 398.003,43	122.349.166,20
14/03/2023	Pagamentos efetuados no TJPR (débito)	122.349.166,20	(D) 705.378,91	121.643.787,29
14/03/2023	Pagamentos efetuados no TJPR (débito)	121.643.787,29	(D) 187.794,84	121.455.992,45
14/03/2023	Juros e/ou atualização monetária (crédito)	121.455.992,45	(C) 70.586,09	121.526.578,54
14/03/2023	Juros e/ou atualização monetária (crédito)	121.526.578,54	(C) 153.185,84	121.679.764,38
14/03/2023	Crédito (diversos)	121.679.764,38	(C) 66.173,15	121.745.937,53
15/03/2023	Estorno de pagamento (crédito)	121.745.937,53	(C) 1.177,59	121.747.115,12
15/03/2023	Estorno de pagamento (crédito)	121.747.115,12	(C) 53,96	121.747.169,08
15/03/2023	Estorno de pagamento (crédito)	121.747.169,08	(C) 542,72	121.747.711,80
15/03/2023	Juros e/ou atualização monetária (crédito)	121.747.711,80	(C) 19.590,96	121.767.302,76
15/03/2023	Juros e/ou atualização monetária (crédito)	121.767.302,76	(C) 12.646,97	121.779.949,73
16/03/2023	Estorno de pagamento (crédito)	121.779.949,73	(C) 1.078,71	121.781.028,44
16/03/2023	Pagamentos efetuados no TJPR (débito)	121.781.028,44	(D) 29.594,98	121.751.433,46
16/03/2023	Estorno de pagamento (crédito)	121.751.433,46	(C) 119.564,91	121.870.998,37
16/03/2023	Estorno de pagamento (crédito)	121.870.998,37	(C) 1.539,99	121.872.538,36
16/03/2023	Remessa para outro Tribunal (débito)	121.872.538,36	(D) 352.956,82	121.519.581,54
16/03/2023	Juros e/ou atualização monetária (crédito)	121.519.581,54	(C) 19.596,43	121.539.177,97
16/03/2023	Juros e/ou atualização monetária (crédito)	121.539.177,97	(C) 12.650,50	121.551.828,47
16/03/2023	Estorno de pagamento (crédito)	121.551.828,47	(C) 775,06	121.552.603,53
17/03/2023	Juros e/ou atualização monetária (crédito)	121.552.603,53	(C) 19.559,85	121.572.163,38
17/03/2023	Juros e/ou atualização monetária (crédito)	121.572.163,38	(C) 12.626,88	121.584.790,26
17/03/2023	Estorno de pagamento (crédito)	121.584.790,26	(C) 2.174,14	121.586.964,40
27/03/2023	Juros e/ou atualização monetária (crédito)	121.586.964,40	(C) 195.898,95	121.782.863,35
27/03/2023	Estorno de pagamento (crédito)	121.782.863,35	(C) 131,68	121.782.995,03
27/03/2023	Estorno de pagamento (crédito)	121.782.995,03	(C) 1.857,24	121.784.852,27
27/03/2023	Juros e/ou atualização monetária (crédito)	121.784.852,27	(C) 75.802,41	121.860.654,68
28/03/2023	Juros e/ou atualização monetária (crédito)	121.860.654,68	(C) 19.609,42	121.880.264,10
28/03/2023	Juros e/ou atualização monetária (crédito)	121.880.264,10	(C) 12.658,88	121.892.922,98
28/03/2023	Remessa para outro Tribunal (débito)	121.892.922,98	(D) 5.814.517,39	116.078.405,59
30/03/2023	Estorno de pagamento (crédito)	116.078.405,59	(C) 1.165,91	116.079.571,50
30/03/2023	Estorno de pagamento (crédito)	116.079.571,50	(C) 205,80	116.079.777,30
30/03/2023	Juros e/ou atualização monetária (crédito)	116.079.777,30	(C) 37.365,28	116.117.142,58
30/03/2023	Juros e/ou atualização monetária (crédito)	116.117.142,58	(C) 24.117,70	116.141.260,28



Tribunal de Justiça do Estado do Paraná

DEPARTAMENTO DE GESTÃO DE PRECATÓRIOS

Relatório de lançamentos da conta de repasse de valores

Órgão Devedor: ESTADO DO PARANÁ

Descrição da conta: Ordem Cronológica (JUDICIÁRIO)

Lançamentos entre: 01/01/2023 e 31/12/2023

Banco: 104

Conta: 00773459-8

Agência: 3984

Saldo em 01/01/2023: R\$ 84.209.411,49

Lançamentos

Data	Tipo de lançamento	Saldo anterior	Valor do lançamento	Saldo atualizado
30/03/2023	Estorno de pagamento (crédito)	116.141.260,28	(C) 1,15	116.141.261,43
31/03/2023	Juros e/ou atualização monetária (crédito)	116.141.261,43	(C) 29.868,42	116.171.129,85
31/03/2023	Juros e/ou atualização monetária (crédito)	116.171.129,85	(C) 12.064,75	116.183.194,60
31/03/2023	Juros e/ou atualização monetária (crédito)	116.183.194,60	(C) 18.689,07	116.201.883,67
31/03/2023	Juros e/ou atualização monetária (crédito)	116.201.883,67	(C) 19.281,60	116.221.165,27
31/03/2023	Repasse de valor pelo Órgão Devedor	116.221.165,27	(C) 69.442.170,73	185.663.336,00
04/04/2023	Estorno de pagamento (crédito)	185.663.336,00	(C) 1.075,09	185.664.411,09
04/04/2023	Juros e/ou atualização monetária (crédito)	185.664.411,09	(C) 10.673,79	185.675.084,88
04/04/2023	Juros e/ou atualização monetária (crédito)	185.675.084,88	(C) 92.629,05	185.767.713,93
12/04/2023	Crédito (diversos)	185.767.713,93	(C) 10.536,23	185.778.250,16
12/04/2023	Juros e/ou atualização monetária (crédito)	185.778.250,16	(C) 1,75	185.778.251,91
12/04/2023	Juros e/ou atualização monetária (crédito)	185.778.251,91	(C) 247.291,67	186.025.543,58
12/04/2023	Pagamentos efetuados no TJPR (débito)	186.025.543,58	(D) 155.729.491,56	30.296.052,02
12/04/2023	Juros e/ou atualização monetária (crédito)	30.296.052,02	(C) 40.140,43	30.336.192,45
12/04/2023	Juros e/ou atualização monetária (crédito)	30.336.192,45	(C) 0,48	30.336.192,93
13/04/2023	Estorno de pagamento (crédito)	30.336.192,93	(C) 88,43	30.336.281,36
13/04/2023	Juros e/ou atualização monetária (crédito)	30.336.281,36	(C) 1.383,03	30.337.664,39
13/04/2023	Juros e/ou atualização monetária (crédito)	30.337.664,39	(C) 5.044,23	30.342.708,62
14/04/2023	Estorno de pagamento (crédito)	30.342.708,62	(C) 237.078,81	30.579.787,43
14/04/2023	Estorno de pagamento (crédito)	30.579.787,43	(C) 340.331,63	30.920.119,06
14/04/2023	Juros e/ou atualização monetária (crédito)	30.920.119,06	(C) 1.383,32	30.921.502,38
14/04/2023	Juros e/ou atualização monetária (crédito)	30.921.502,38	(C) 5.045,31	30.926.547,69
17/04/2023	Juros e/ou atualização monetária (crédito)	30.926.547,69	(C) 15.429,34	30.941.977,03
17/04/2023	Juros e/ou atualização monetária (crédito)	30.941.977,03	(C) 1.409,94	30.943.386,97
17/04/2023	Estorno de pagamento (crédito)	30.943.386,97	(C) 267.701,55	31.211.088,52
18/04/2023	Estorno de pagamento (crédito)	31.211.088,52	(C) 320.263,71	31.531.352,23
18/04/2023	Remessa para outro Tribunal (débito)	31.531.352,23	(D) 2.903.299,85	28.628.052,38
18/04/2023	Juros e/ou atualização monetária (crédito)	28.628.052,38	(C) 1.422,91	28.629.475,29
18/04/2023	Juros e/ou atualização monetária (crédito)	28.629.475,29	(C) 5.189,70	28.634.664,99
18/04/2023	Estorno de pagamento (crédito)	28.634.664,99	(C) 260.963,72	28.895.628,71
18/04/2023	Estorno de pagamento (crédito)	28.895.628,71	(C) 281.027,31	29.176.656,02
25/04/2023	Estorno de pagamento (crédito)	29.176.656,02	(C) 0,20	29.176.656,22
25/04/2023	Juros e/ou atualização monetária (crédito)	29.176.656,22	(C) 33.980,66	29.210.636,88
25/04/2023	Juros e/ou atualização monetária (crédito)	29.210.636,88	(C) 5.321,02	29.215.957,90
26/04/2023	Pagamentos efetuados no TJPR (débito)	29.215.957,90	(D) 655.185,24	28.560.772,66
26/04/2023	Pagamentos efetuados no TJPR (débito)	28.560.772,66	(D) 355.953,22	28.204.819,44
26/04/2023	Pagamentos efetuados no TJPR (débito)	28.204.819,44	(D) 546.916,54	27.657.902,90
26/04/2023	Pagamentos efetuados no TJPR (débito)	27.657.902,90	(D) 353.251,66	27.304.651,24
26/04/2023	Pagamentos efetuados no TJPR (débito)	27.304.651,24	(D) 752.289,48	26.552.361,76



Tribunal de Justiça do Estado do Paraná

DEPARTAMENTO DE GESTÃO DE PRECATÓRIOS

Relatório de lançamentos da conta de repasse de valores

Órgão Devedor: ESTADO DO PARANÁ

Descrição da conta: Ordem Cronológica (JUDICIÁRIO)

Lançamentos entre: 01/01/2023 e 31/12/2023

Banco: 104

Conta: 00773459-8

Agência: 3984

Saldo em 01/01/2023: R\$ 84.209.411,49

Lançamentos

Data	Tipo de lançamento	Saldo anterior	Valor do lançamento	Saldo atualizado
26/04/2023	Pagamentos efetuados no TJPR (débito)	26.552.361,76	(D) 944.641,19	25.607.720,57
26/04/2023	Pagamentos efetuados no TJPR (débito)	25.607.720,57	(D) 584.793,07	25.022.927,50
26/04/2023	Pagamentos efetuados no TJPR (débito)	25.022.927,50	(D) 535.064,70	24.487.862,80
26/04/2023	Pagamentos efetuados no TJPR (débito)	24.487.862,80	(D) 751.493,01	23.736.369,79
26/04/2023	Pagamentos efetuados no TJPR (débito)	23.736.369,79	(D) 749.101,69	22.987.268,10
26/04/2023	Estorno de pagamento (crédito)	22.987.268,10	(C) 445,58	22.987.713,68
26/04/2023	Juros e/ou atualização monetária (crédito)	22.987.713,68	(C) 1.331,96	22.989.045,64
26/04/2023	Juros e/ou atualização monetária (crédito)	22.989.045,64	(C) 4.857,96	22.993.903,60
26/04/2023	Pagamentos efetuados no TJPR (débito)	22.993.903,60	(D) 771.258,13	22.222.645,47
26/04/2023	Pagamentos efetuados no TJPR (débito)	22.222.645,47	(D) 612.262,16	21.610.383,31
26/04/2023	Pagamentos efetuados no TJPR (débito)	21.610.383,31	(D) 862.757,23	20.747.626,08
26/04/2023	Estorno de pagamento (crédito)	20.747.626,08	(C) 1.336,68	20.748.962,76
26/04/2023	Estorno de pagamento (crédito)	20.748.962,76	(C) 0,20	20.748.962,96
27/04/2023	Pagamentos efetuados no TJPR (débito)	20.748.962,96	(D) 193.683,64	20.555.279,32
27/04/2023	Juros e/ou atualização monetária (crédito)	20.555.279,32	(C) 945,95	20.556.225,27
27/04/2023	Juros e/ou atualização monetária (crédito)	20.556.225,27	(C) 3.450,09	20.559.675,36
27/04/2023	Pagamentos efetuados no TJPR (débito)	20.559.675,36	(D) 405.850,02	20.153.825,34
27/04/2023	Pagamentos efetuados no TJPR (débito)	20.153.825,34	(D) 519.781,94	19.634.043,40
27/04/2023	Pagamentos efetuados no TJPR (débito)	19.634.043,40	(D) 1.054.693,54	18.579.349,86
27/04/2023	Pagamentos efetuados no TJPR (débito)	18.579.349,86	(D) 702.479,05	17.876.870,81
27/04/2023	Pagamentos efetuados no TJPR (débito)	17.876.870,81	(D) 21.070,52	17.855.800,29
27/04/2023	Pagamentos efetuados no TJPR (débito)	17.855.800,29	(D) 13.030,81	17.842.769,48
27/04/2023	Pagamentos efetuados no TJPR (débito)	17.842.769,48	(D) 56.933,69	17.785.835,79
27/04/2023	Pagamentos efetuados no TJPR (débito)	17.785.835,79	(D) 185.300,31	17.600.535,48
27/04/2023	Pagamentos efetuados no TJPR (débito)	17.600.535,48	(D) 43.009,23	17.557.526,25
27/04/2023	Pagamentos efetuados no TJPR (débito)	17.557.526,25	(D) 974.894,50	16.582.631,75
27/04/2023	Pagamentos efetuados no TJPR (débito)	16.582.631,75	(D) 224.179,52	16.358.452,23
27/04/2023	Pagamentos efetuados no TJPR (débito)	16.358.452,23	(D) 641.824,19	15.716.628,04
28/04/2023	Repasse de valor pelo Órgão Devedor	15.716.628,04	(C) 69.186.640,69	84.903.268,73
28/04/2023	Juros e/ou atualização monetária (crédito)	84.903.268,73	(C) 716,52	84.903.985,25
28/04/2023	Juros e/ou atualização monetária (crédito)	84.903.985,25	(C) 2.613,32	84.906.598,57
28/04/2023	Juros e/ou atualização monetária (crédito)	84.906.598,57	(C) 3.870,89	84.910.469,46
28/04/2023	Juros e/ou atualização monetária (crédito)	84.910.469,46	(C) 42.360,14	84.952.829,60
03/05/2023	Pagamentos efetuados no TJPR (débito)	84.952.829,60	(D) 792.379,74	84.160.449,86
03/05/2023	Pagamentos efetuados no TJPR (débito)	84.160.449,86	(D) 772.915,66	83.387.534,20
03/05/2023	Pagamentos efetuados no TJPR (débito)	83.387.534,20	(D) 529.459,00	82.858.075,20
03/05/2023	Pagamentos efetuados no TJPR (débito)	82.858.075,20	(D) 325.348,96	82.532.726,24
03/05/2023	Pagamentos efetuados no TJPR (débito)	82.532.726,24	(D) 519.624,17	82.013.102,07
03/05/2023	Pagamentos efetuados no TJPR (débito)	82.013.102,07	(D) 872.036,06	81.141.066,01



Tribunal de Justiça do Estado do Paraná

DEPARTAMENTO DE GESTÃO DE PRECATÓRIOS

Relatório de lançamentos da conta de repasse de valores

Órgão Devedor: ESTADO DO PARANÁ
Descrição da conta: Ordem Cronológica (JUDICIÁRIO)
Lançamentos entre: 01/01/2023 e 31/12/2023

Banco: 104
Conta: 00773459-8
Agência: 3984

Saldo em 01/01/2023: R\$ 84.209.411,49

Lançamentos				
Data	Tipo de lançamento	Saldo anterior	Valor do lançamento	Saldo atualizado
03/05/2023	Pagamentos efetuados no TJPR (débito)	81.141.066,01	(D) 680.114,04	80.460.951,97
03/05/2023	Pagamentos efetuados no TJPR (débito)	80.460.951,97	(D) 738.847,28	79.722.104,69
03/05/2023	Pagamentos efetuados no TJPR (débito)	79.722.104,69	(D) 895.527,01	78.826.577,68
03/05/2023	Pagamentos efetuados no TJPR (débito)	78.826.577,68	(D) 543.997,80	78.282.579,88
03/05/2023	Pagamentos efetuados no TJPR (débito)	78.282.579,88	(D) 514.592,20	77.767.987,68
03/05/2023	Pagamentos efetuados no TJPR (débito)	77.767.987,68	(D) 494.103,40	77.273.884,28
03/05/2023	Pagamentos efetuados no TJPR (débito)	77.273.884,28	(D) 731.230,36	76.542.653,92
03/05/2023	Pagamentos efetuados no TJPR (débito)	76.542.653,92	(D) 591.015,98	75.951.637,94
03/05/2023	Pagamentos efetuados no TJPR (débito)	75.951.637,94	(D) 609.547,28	75.342.090,66
03/05/2023	Pagamentos efetuados no TJPR (débito)	75.342.090,66	(D) 595.666,85	74.746.423,81
03/05/2023	Pagamentos efetuados no TJPR (débito)	74.746.423,81	(D) 144.224,84	74.602.198,97
03/05/2023	Pagamentos efetuados no TJPR (débito)	74.602.198,97	(D) 14.541,57	74.587.657,40
03/05/2023	Pagamentos efetuados no TJPR (débito)	74.587.657,40	(D) 13.655,35	74.574.002,05
03/05/2023	Pagamentos efetuados no TJPR (débito)	74.574.002,05	(D) 74.257,81	74.499.744,24
03/05/2023	Pagamentos efetuados no TJPR (débito)	74.499.744,24	(D) 177.629,30	74.322.114,94
03/05/2023	Pagamentos efetuados no TJPR (débito)	74.322.114,94	(D) 90.477,71	74.231.637,23
03/05/2023	Pagamentos efetuados no TJPR (débito)	74.231.637,23	(D) 3.415,03	74.228.222,20
03/05/2023	Pagamentos efetuados no TJPR (débito)	74.228.222,20	(D) 1.081.755,87	73.146.466,33
03/05/2023	Juros e/ou atualização monetária (crédito)	73.146.466,33	(C) 6.349,37	73.152.815,70
03/05/2023	Juros e/ou atualização monetária (crédito)	73.152.815,70	(C) 27.342,41	73.180.158,11
04/05/2023	Juros e/ou atualização monetária (crédito)	73.180.158,11	(C) 4,28	73.180.162,39
04/05/2023	Crédito (diversos)	73.180.162,39	(C) 26.610,94	73.206.773,33
04/05/2023	Juros e/ou atualização monetária (crédito)	73.206.773,33	(C) 8.799,18	73.215.572,51
04/05/2023	Juros e/ou atualização monetária (crédito)	73.215.572,51	(C) 11.776,10	73.227.348,61
04/05/2023	Juros e/ou atualização monetária (crédito)	73.227.348,61	(C) 3,20	73.227.351,81
11/05/2023	Juros e/ou atualização monetária (crédito)	73.227.351,81	(C) 82.556,47	73.309.908,28
11/05/2023	Crédito (diversos)	73.309.908,28	(C) 9.915,20	73.319.823,48
11/05/2023	Juros e/ou atualização monetária (crédito)	73.319.823,48	(C) 35.701,63	73.355.525,11
12/05/2023	Estorno de pagamento (crédito)	73.355.525,11	(C) 1.143,02	73.356.668,13
12/05/2023	Juros e/ou atualização monetária (crédito)	73.356.668,13	(C) 11.804,05	73.368.472,18
12/05/2023	Juros e/ou atualização monetária (crédito)	73.368.472,18	(C) 7.151,43	73.375.623,61
15/05/2023	Estorno de pagamento (crédito)	73.375.623,61	(C) 1.324,82	73.376.948,43
15/05/2023	Juros e/ou atualização monetária (crédito)	73.376.948,43	(C) 35.427,74	73.412.376,17
15/05/2023	Pagamentos efetuados no TJPR (débito)	73.412.376,17	(D) 8,63	73.412.367,54
15/05/2023	Juros e/ou atualização monetária (crédito)	73.412.367,54	(C) 7.153,39	73.419.520,93
16/05/2023	Estorno de pagamento (crédito)	73.419.520,93	(C) 0,21	73.419.521,14
16/05/2023	Crédito (diversos)	73.419.521,14	(C) 0,21	73.419.521,35
16/05/2023	Juros e/ou atualização monetária (crédito)	73.419.521,35	(C) 7.157,67	73.426.679,02
16/05/2023	Juros e/ou atualização monetária (crédito)	73.426.679,02	(C) 11.814,35	73.438.493,37



Tribunal de Justiça do Estado do Paraná

DEPARTAMENTO DE GESTÃO DE PRECATÓRIOS

Relatório de lançamentos da conta de repasse de valores

Órgão Devedor: ESTADO DO PARANÁ

Descrição da conta: Ordem Cronológica (JUDICIÁRIO)

Lançamentos entre: 01/01/2023 e 31/12/2023

Banco: 104

Conta: 00773459-8

Agência: 3984

Saldo em 01/01/2023: R\$ 84.209.411,49

Lançamentos

Data	Tipo de lançamento	Saldo anterior	Valor do lançamento	Saldo atualizado
16/05/2023	Remessa para outro Tribunal (débito)	73.438.493,37	(D) 2.892.616,42	70.545.876,95
17/05/2023	Estorno de pagamento (crédito)	70.545.876,95	(C) 1.076,57	70.546.953,52
17/05/2023	Crédito (diversos)	70.546.953,52	(C) 0,21	70.546.953,73
17/05/2023	Juros e/ou atualização monetária (crédito)	70.546.953,73	(C) 6.877,52	70.553.831,25
17/05/2023	Juros e/ou atualização monetária (crédito)	70.553.831,25	(C) 11.351,94	70.565.183,19
18/05/2023	Estorno de pagamento (crédito)	70.565.183,19	(C) 1.047,38	70.566.230,57
18/05/2023	Juros e/ou atualização monetária (crédito)	70.566.230,57	(C) 6.879,40	70.573.109,97
18/05/2023	Estorno de pagamento (crédito)	70.573.109,97	(C) 35.406,23	70.608.516,20
18/05/2023	Estorno de pagamento (crédito)	70.608.516,20	(C) 1.377,00	70.609.893,20
18/05/2023	Estorno de pagamento (crédito)	70.609.893,20	(C) 1.547,89	70.611.441,09
18/05/2023	Estorno de pagamento (crédito)	70.611.441,09	(C) 39.657,45	70.651.098,54
18/05/2023	Crédito (diversos)	70.651.098,54	(C) 0,01	70.651.098,55
18/05/2023	Crédito (diversos)	70.651.098,55	(C) 0,21	70.651.098,76
18/05/2023	Juros e/ou atualização monetária (crédito)	70.651.098,76	(C) 11.355,04	70.662.453,80
19/05/2023	Juros e/ou atualização monetária (crédito)	70.662.453,80	(C) 6.888,88	70.669.342,68
19/05/2023	Estorno de pagamento (crédito)	70.669.342,68	(C) 895,60	70.670.238,28
19/05/2023	Juros e/ou atualização monetária (crédito)	70.670.238,28	(C) 11.370,70	70.681.608,98
23/05/2023	Juros e/ou atualização monetária (crédito)	70.681.608,98	(C) 45.510,87	70.727.119,85
23/05/2023	Estorno de pagamento (crédito)	70.727.119,85	(C) 1.347,57	70.728.467,42
23/05/2023	Estorno de pagamento (crédito)	70.728.467,42	(C) 2,20	70.728.469,62
23/05/2023	Juros e/ou atualização monetária (crédito)	70.728.469,62	(C) 13.782,17	70.742.251,79
24/05/2023	Juros e/ou atualização monetária (crédito)	70.742.251,79	(C) 11.383,54	70.753.635,33
24/05/2023	Estorno de pagamento (crédito)	70.753.635,33	(C) 2,40	70.753.637,73
24/05/2023	Estorno de pagamento (crédito)	70.753.637,73	(C) 928,80	70.754.566,53
24/05/2023	Juros e/ou atualização monetária (crédito)	70.754.566,53	(C) 6.896,66	70.761.463,19
25/05/2023	Estorno de pagamento (crédito)	70.761.463,19	(C) 790,90	70.762.254,09
25/05/2023	Juros e/ou atualização monetária (crédito)	70.762.254,09	(C) 6.898,54	70.769.152,63
25/05/2023	Juros e/ou atualização monetária (crédito)	70.769.152,63	(C) 11.386,63	70.780.539,26
25/05/2023	Crédito (diversos)	70.780.539,26	(C) 1.368,54	70.781.907,80
29/05/2023	Pagamentos efetuados no TJPR (débito)	70.781.907,80	(D) 564.506,35	70.217.401,45
29/05/2023	Pagamentos efetuados no TJPR (débito)	70.217.401,45	(D) 672.171,43	69.545.230,02
29/05/2023	Pagamentos efetuados no TJPR (débito)	69.545.230,02	(D) 556.185,14	68.989.044,88
29/05/2023	Pagamentos efetuados no TJPR (débito)	68.989.044,88	(D) 397.169,58	68.591.875,30
29/05/2023	Pagamentos efetuados no TJPR (débito)	68.591.875,30	(D) 39.969,13	68.551.906,17
29/05/2023	Pagamentos efetuados no TJPR (débito)	68.551.906,17	(D) 19.326,42	68.532.579,75
29/05/2023	Pagamentos efetuados no TJPR (débito)	68.532.579,75	(D) 14.003,62	68.518.576,13
29/05/2023	Pagamentos efetuados no TJPR (débito)	68.518.576,13	(D) 27.412,18	68.491.163,95
29/05/2023	Pagamentos efetuados no TJPR (débito)	68.491.163,95	(D) 25.402,89	68.465.761,06
29/05/2023	Pagamentos efetuados no TJPR (débito)	68.465.761,06	(D) 29.522,27	68.436.238,79



Tribunal de Justiça do Estado do Paraná

DEPARTAMENTO DE GESTÃO DE PRECATÓRIOS

Relatório de lançamentos da conta de repasse de valores

Órgão Devedor: ESTADO DO PARANÁ

Descrição da conta: Ordem Cronológica (JUDICIÁRIO)

Lançamentos entre: 01/01/2023 e 31/12/2023

Banco: 104

Conta: 00773459-8

Agência: 3984

Saldo em 01/01/2023: R\$ 84.209.411,49

Lançamentos

Data	Tipo de lançamento	Saldo anterior	Valor do lançamento	Saldo atualizado
29/05/2023	Pagamentos efetuados no TJPR (débito)	68.436.238,79	(D) 34.581,84	68.401.656,95
29/05/2023	Pagamentos efetuados no TJPR (débito)	68.401.656,95	(D) 20.034,27	68.381.622,68
29/05/2023	Crédito (diversos)	68.381.622,68	(C) 0,46	68.381.623,14
29/05/2023	Pagamentos efetuados no TJPR (débito)	68.381.623,14	(D) 15.159,23	68.366.463,91
29/05/2023	Pagamentos efetuados no TJPR (débito)	68.366.463,91	(D) 15.393,73	68.351.070,18
29/05/2023	Pagamentos efetuados no TJPR (débito)	68.351.070,18	(D) 597.152,44	67.753.917,74
29/05/2023	Juros e/ou atualização monetária (crédito)	67.753.917,74	(C) 13.801,73	67.767.719,47
29/05/2023	Juros e/ou atualização monetária (crédito)	67.767.719,47	(C) 45.575,45	67.813.294,92
29/05/2023	Pagamentos efetuados no TJPR (débito)	67.813.294,92	(D) 30.277,29	67.783.017,63
29/05/2023	Pagamentos efetuados no TJPR (débito)	67.783.017,63	(D) 24.302,18	67.758.715,45
29/05/2023	Pagamentos efetuados no TJPR (débito)	67.758.715,45	(D) 50.566,86	67.708.148,59
29/05/2023	Pagamentos efetuados no TJPR (débito)	67.708.148,59	(D) 91.098,27	67.617.050,32
29/05/2023	Pagamentos efetuados no TJPR (débito)	67.617.050,32	(D) 172.227,95	67.444.822,37
29/05/2023	Pagamentos efetuados no TJPR (débito)	67.444.822,37	(D) 817.000,92	66.627.821,45
29/05/2023	Pagamentos efetuados no TJPR (débito)	66.627.821,45	(D) 1.001.428,39	65.626.393,06
29/05/2023	Pagamentos efetuados no TJPR (débito)	65.626.393,06	(D) 721.953,79	64.904.439,27
29/05/2023	Pagamentos efetuados no TJPR (débito)	64.904.439,27	(D) 668.434,66	64.236.004,61
29/05/2023	Pagamentos efetuados no TJPR (débito)	64.236.004,61	(D) 946.195,97	63.289.808,64
29/05/2023	Pagamentos efetuados no TJPR (débito)	63.289.808,64	(D) 532.085,75	62.757.722,89
29/05/2023	Pagamentos efetuados no TJPR (débito)	62.757.722,89	(D) 565.385,40	62.192.337,49
29/05/2023	Pagamentos efetuados no TJPR (débito)	62.192.337,49	(D) 22.418,24	62.169.919,25
30/05/2023	Juros e/ou atualização monetária (crédito)	62.169.919,25	(C) 6.060,95	62.175.980,20
30/05/2023	Estorno de pagamento (crédito)	62.175.980,20	(C) 53.789,43	62.229.769,63
30/05/2023	Juros e/ou atualização monetária (crédito)	62.229.769,63	(C) 10.004,12	62.239.773,75
31/05/2023	Juros e/ou atualização monetária (crédito)	62.239.773,75	(C) 6.067,76	62.245.841,51
31/05/2023	Repasso de valor pelo Órgão Devedor	62.245.841,51	(C) 69.428.470,60	131.674.312,11
31/05/2023	Juros e/ou atualização monetária (crédito)	131.674.312,11	(C) 10.015,36	131.684.327,47
31/05/2023	Juros e/ou atualização monetária (crédito)	131.684.327,47	(C) 12.837,91	131.697.165,38
31/05/2023	Juros e/ou atualização monetária (crédito)	131.697.165,38	(C) 21.190,07	131.718.355,45
05/06/2023	Juros e/ou atualização monetária (crédito)	131.718.355,45	(C) 22.549,82	131.740.905,27
05/06/2023	Juros e/ou atualização monetária (crédito)	131.740.905,27	(C) 87.638,00	131.828.543,27
05/06/2023	Estorno de pagamento (crédito)	131.828.543,27	(C) 1.267,32	131.829.810,59
07/06/2023	Estorno de pagamento (crédito)	131.829.810,59	(C) 895,62	131.830.706,21
07/06/2023	Juros e/ou atualização monetária (crédito)	131.830.706,21	(C) 43.848,83	131.874.555,04
07/06/2023	Juros e/ou atualização monetária (crédito)	131.874.555,04	(C) 22.567,59	131.897.122,63
09/06/2023	Remessa para outro Tribunal (débito)	131.897.122,63	(D) 2.902.727,06	128.994.395,57
09/06/2023	Estorno de pagamento (crédito)	128.994.395,57	(C) 1.566,95	128.995.962,52
09/06/2023	Juros e/ou atualização monetária (crédito)	128.995.962,52	(C) 11.289,07	129.007.251,59
09/06/2023	Juros e/ou atualização monetária (crédito)	129.007.251,59	(C) 43.867,46	129.051.119,05



Tribunal de Justiça do Estado do Paraná

DEPARTAMENTO DE GESTÃO DE PRECATÓRIOS

Relatório de lançamentos da conta de repasse de valores

Órgão Devedor: ESTADO DO PARANÁ
Descrição da conta: Ordem Cronológica (JUDICIÁRIO)
Lançamentos entre: 01/01/2023 e 31/12/2023

Banco: 104
Conta: 00773459-8
Agência: 3984

Saldo em 01/01/2023: R\$ 84.209.411,49

Lançamentos				
Data	Tipo de lançamento	Saldo anterior	Valor do lançamento	Saldo atualizado
09/06/2023	Estorno de pagamento (crédito)	129.051.119,05	(C) 659,18	129.051.778,23
12/06/2023	Juros e/ou atualização monetária (crédito)	129.051.778,23	(C) 64.386,86	129.116.165,09
12/06/2023	Juros e/ou atualização monetária (crédito)	129.116.165,09	(C) 11.045,54	129.127.210,63
12/06/2023	Estorno de pagamento (crédito)	129.127.210,63	(C) 0,21	129.127.210,84
12/06/2023	Estorno de pagamento (crédito)	129.127.210,84	(C) 269,92	129.127.480,76
12/06/2023	Estorno de pagamento (crédito)	129.127.480,76	(C) 1.079,58	129.128.560,34
12/06/2023	Estorno de pagamento (crédito)	129.128.560,34	(C) 1.173,58	129.129.733,92
12/06/2023	Estorno de pagamento (crédito)	129.129.733,92	(C) 4,91	129.129.738,83
14/06/2023	Estorno de pagamento (crédito)	129.129.738,83	(C) 39,08	129.129.777,91
14/06/2023	Estorno de pagamento (crédito)	129.129.777,91	(C) 504,93	129.130.282,84
14/06/2023	Estorno de pagamento (crédito)	129.130.282,84	(C) 1.503,92	129.131.786,76
14/06/2023	Estorno de pagamento (crédito)	129.131.786,76	(C) 375,99	129.132.162,75
14/06/2023	Juros e/ou atualização monetária (crédito)	129.132.162,75	(C) 42.950,74	129.175.113,49
14/06/2023	Estorno de pagamento (crédito)	129.175.113,49	(C) 126,20	129.175.239,69
14/06/2023	Juros e/ou atualização monetária (crédito)	129.175.239,69	(C) 22.105,37	129.197.345,06
16/06/2023	Estorno de pagamento (crédito)	129.197.345,06	(C) 374.218,76	129.571.563,82
16/06/2023	Estorno de pagamento (crédito)	129.571.563,82	(C) 2.698,15	129.574.261,97
16/06/2023	Estorno de pagamento (crédito)	129.574.261,97	(C) 2.872,60	129.577.134,57
16/06/2023	Estorno de pagamento (crédito)	129.577.134,57	(C) 6.425,57	129.583.560,14
16/06/2023	Estorno de pagamento (crédito)	129.583.560,14	(C) 990,29	129.584.550,43
16/06/2023	Estorno de pagamento (crédito)	129.584.550,43	(C) 123.101,81	129.707.652,24
16/06/2023	Juros e/ou atualização monetária (crédito)	129.707.652,24	(C) 22.116,95	129.729.769,19
16/06/2023	Juros e/ou atualização monetária (crédito)	129.729.769,19	(C) 42.973,22	129.772.742,41
19/06/2023	Juros e/ou atualização monetária (crédito)	129.772.742,41	(C) 11.107,25	129.783.849,66
19/06/2023	Juros e/ou atualização monetária (crédito)	129.783.849,66	(C) 64.746,57	129.848.596,23
19/06/2023	Estorno de pagamento (crédito)	129.848.596,23	(C) 516,99	129.849.113,22
19/06/2023	Estorno de pagamento (crédito)	129.849.113,22	(C) 42,84	129.849.156,06
19/06/2023	Estorno de pagamento (crédito)	129.849.156,06	(C) 2.068,01	129.851.224,07
19/06/2023	Estorno de pagamento (crédito)	129.851.224,07	(C) 475.507,23	130.326.731,30
20/06/2023	Estorno de pagamento (crédito)	130.326.731,30	(C) 391.370,14	130.718.101,44
20/06/2023	Juros e/ou atualização monetária (crédito)	130.718.101,44	(C) 21.671,28	130.739.772,72
20/06/2023	Juros e/ou atualização monetária (crédito)	130.739.772,72	(C) 11.154,66	130.750.927,38
21/06/2023	Estorno de pagamento (crédito)	130.750.927,38	(C) 120.399,39	130.871.326,77
21/06/2023	Juros e/ou atualização monetária (crédito)	130.871.326,77	(C) 21.741,82	130.893.068,59
21/06/2023	Estorno de pagamento (crédito)	130.893.068,59	(C) 149.419,04	131.042.487,63
21/06/2023	Juros e/ou atualização monetária (crédito)	131.042.487,63	(C) 11.190,97	131.053.678,60
22/06/2023	Estorno de pagamento (crédito)	131.053.678,60	(C) 979,83	131.054.658,43
22/06/2023	Estorno de pagamento (crédito)	131.054.658,43	(C) 1.077,40	131.055.735,83
22/06/2023	Juros e/ou atualização monetária (crédito)	131.055.735,83	(C) 3,30	131.055.739,13



Tribunal de Justiça do Estado do Paraná

DEPARTAMENTO DE GESTÃO DE PRECATÓRIOS

Relatório de lançamentos da conta de repasse de valores

Órgão Devedor: ESTADO DO PARANÁ

Descrição da conta: Ordem Cronológica (JUDICIÁRIO)

Lançamentos entre: 01/01/2023 e 31/12/2023

Banco: 104

Conta: 00773459-8

Agência: 3984

Saldo em 01/01/2023: R\$ 84.209.411,49

Lançamentos

Data	Tipo de lançamento	Saldo anterior	Valor do lançamento	Saldo atualizado
22/06/2023	Juros e/ou atualização monetária (crédito)	131.055.739,13	(C) 21.792,16	131.077.531,29
22/06/2023	Juros e/ou atualização monetária (crédito)	131.077.531,29	(C) 11.216,88	131.088.748,17
22/06/2023	Estorno de pagamento (crédito)	131.088.748,17	(C) 1.268,87	131.090.017,04
22/06/2023	Estorno de pagamento (crédito)	131.090.017,04	(C) 682,94	131.090.699,98
22/06/2023	Crédito (diversos)	131.090.699,98	(C) 38.610,23	131.129.310,21
22/06/2023	Juros e/ou atualização monetária (crédito)	131.129.310,21	(C) 6,42	131.129.316,63
23/06/2023	Pagamentos efetuados no TJPR (débito)	131.129.316,63	(D) 6.116,49	131.123.200,14
23/06/2023	Juros e/ou atualização monetária (crédito)	131.123.200,14	(C) 11.223,36	131.134.423,50
23/06/2023	Juros e/ou atualização monetária (crédito)	131.134.423,50	(C) 21.804,74	131.156.228,24
26/06/2023	Estorno de pagamento (crédito)	131.156.228,24	(C) 35,43	131.156.263,67
26/06/2023	Juros e/ou atualização monetária (crédito)	131.156.263,67	(C) 11.225,66	131.167.489,33
26/06/2023	Juros e/ou atualização monetária (crédito)	131.167.489,33	(C) 65.436,82	131.232.926,15
26/06/2023	Estorno de pagamento (crédito)	131.232.926,15	(C) 1.042,83	131.233.968,98
26/06/2023	Estorno de pagamento (crédito)	131.233.968,98	(C) 4.179,66	131.238.148,64
27/06/2023	Pagamentos efetuados no TJPR (débito)	131.238.148,64	(D) 772.882,16	130.465.266,48
27/06/2023	Pagamentos efetuados no TJPR (débito)	130.465.266,48	(D) 783.235,61	129.682.030,87
27/06/2023	Pagamentos efetuados no TJPR (débito)	129.682.030,87	(D) 1.517.803,10	128.164.227,77
27/06/2023	Pagamentos efetuados no TJPR (débito)	128.164.227,77	(D) 729.392,77	127.434.835,00
27/06/2023	Pagamentos efetuados no TJPR (débito)	127.434.835,00	(D) 911.236,26	126.523.598,74
27/06/2023	Pagamentos efetuados no TJPR (débito)	126.523.598,74	(D) 796.531,37	125.727.067,37
27/06/2023	Pagamentos efetuados no TJPR (débito)	125.727.067,37	(D) 34.273,44	125.692.793,93
27/06/2023	Pagamentos efetuados no TJPR (débito)	125.692.793,93	(D) 164.438,47	125.528.355,46
27/06/2023	Pagamentos efetuados no TJPR (débito)	125.528.355,46	(D) 178.392,20	125.349.963,26
27/06/2023	Pagamentos efetuados no TJPR (débito)	125.349.963,26	(D) 14.597,10	125.335.366,16
27/06/2023	Pagamentos efetuados no TJPR (débito)	125.335.366,16	(D) 17.487,71	125.317.878,45
27/06/2023	Pagamentos efetuados no TJPR (débito)	125.317.878,45	(D) 321.560,47	124.996.317,98
27/06/2023	Pagamentos efetuados no TJPR (débito)	124.996.317,98	(D) 719.973,72	124.276.344,26
27/06/2023	Pagamentos efetuados no TJPR (débito)	124.276.344,26	(D) 733.616,28	123.542.727,98
27/06/2023	Juros e/ou atualização monetária (crédito)	123.542.727,98	(C) 11.232,67	123.553.960,65
27/06/2023	Estorno de pagamento (crédito)	123.553.960,65	(C) 1.177,89	123.555.138,54
27/06/2023	Pagamentos efetuados no TJPR (débito)	123.555.138,54	(D) 884.433,93	122.670.704,61
27/06/2023	Pagamentos efetuados no TJPR (débito)	122.670.704,61	(D) 458.873,23	122.211.831,38
27/06/2023	Pagamentos efetuados no TJPR (débito)	122.211.831,38	(D) 645.037,52	121.566.793,86
27/06/2023	Pagamentos efetuados no TJPR (débito)	121.566.793,86	(D) 843.408,81	120.723.385,05
27/06/2023	Pagamentos efetuados no TJPR (débito)	120.723.385,05	(D) 952.035,29	119.771.349,76
27/06/2023	Pagamentos efetuados no TJPR (débito)	119.771.349,76	(D) 648.959,22	119.122.390,54
27/06/2023	Juros e/ou atualização monetária (crédito)	119.122.390,54	(C) 21.822,83	119.144.213,37
27/06/2023	Estorno de pagamento (crédito)	119.144.213,37	(C) 1.120,68	119.145.334,05
27/06/2023	Pagamentos efetuados no TJPR (débito)	119.145.334,05	(D) 813.179,13	118.332.154,92



Tribunal de Justiça do Estado do Paraná

DEPARTAMENTO DE GESTÃO DE PRECATÓRIOS

Relatório de lançamentos da conta de repasse de valores

Órgão Devedor: ESTADO DO PARANÁ

Descrição da conta: Ordem Cronológica (JUDICIÁRIO)

Lançamentos entre: 01/01/2023 e 31/12/2023

Banco: 104

Conta: 00773459-8

Agência: 3984

Saldo em 01/01/2023: R\$ 84.209.411,49

Lançamentos

Data	Tipo de lançamento	Saldo anterior	Valor do lançamento	Saldo atualizado
27/06/2023	Pagamentos efetuados no TJPR (débito)	118.332.154,92	(D) 583.753,54	117.748.401,38
27/06/2023	Estorno de pagamento (crédito)	117.748.401,38	(C) 1.547,90	117.749.949,28
28/06/2023	Estorno de pagamento (crédito)	117.749.949,28	(C) 1.141,23	117.751.090,51
28/06/2023	Estorno de pagamento (crédito)	117.751.090,51	(C) 1.558,67	117.752.649,18
28/06/2023	Estorno de pagamento (crédito)	117.752.649,18	(C) 884,07	117.753.533,25
28/06/2023	Juros e/ou atualização monetária (crédito)	117.753.533,25	(C) 19.579,96	117.773.113,21
28/06/2023	Juros e/ou atualização monetária (crédito)	117.773.113,21	(C) 10.078,22	117.783.191,43
29/06/2023	Estorno de pagamento (crédito)	117.783.191,43	(C) 1.474,58	117.784.666,01
29/06/2023	Juros e/ou atualização monetária (crédito)	117.784.666,01	(C) 10.081,06	117.794.747,07
29/06/2023	Juros e/ou atualização monetária (crédito)	117.794.747,07	(C) 19.585,49	117.814.332,56
29/06/2023	Estorno de pagamento (crédito)	117.814.332,56	(C) 813,05	117.815.145,61
29/06/2023	Estorno de pagamento (crédito)	117.815.145,61	(C) 4,72	117.815.150,33
29/06/2023	Estorno de pagamento (crédito)	117.815.150,33	(C) 829,64	117.815.979,97
29/06/2023	Estorno de pagamento (crédito)	117.815.979,97	(C) 1.493,79	117.817.473,76
30/06/2023	Juros e/ou atualização monetária (crédito)	117.817.473,76	(C) 4.810,91	117.822.284,67
30/06/2023	Repasse de valor pelo Órgão Devedor	117.822.284,67	(C) 69.100.089,64	186.922.374,31
30/06/2023	Juros e/ou atualização monetária (crédito)	186.922.374,31	(C) 19.591,19	186.941.965,50
30/06/2023	Pagamentos efetuados no TJPR (débito)	186.941.965,50	(D) 7.117,30	186.934.848,20
30/06/2023	Pagamentos efetuados no TJPR (débito)	186.934.848,20	(D) 130.743.810,08	56.191.038,12
30/06/2023	Estorno de pagamento (crédito)	56.191.038,12	(C) 875,11	56.191.913,23
30/06/2023	Estorno de pagamento (crédito)	56.191.913,23	(C) 11.624,85	56.203.538,08
30/06/2023	Juros e/ou atualização monetária (crédito)	56.203.538,08	(C) 9.346,64	56.212.884,72
30/06/2023	Juros e/ou atualização monetária (crédito)	56.212.884,72	(C) 10.084,00	56.222.968,72
03/07/2023	Estorno de pagamento (crédito)	56.222.968,72	(C) 1.218,83	56.224.187,55
03/07/2023	Estorno de pagamento (crédito)	56.224.187,55	(C) 2.623,70	56.226.811,25
03/07/2023	Estorno de pagamento (crédito)	56.226.811,25	(C) 1.327,95	56.228.139,20
03/07/2023	Estorno de pagamento (crédito)	56.228.139,20	(C) 1.940,15	56.230.079,35
03/07/2023	Estorno de pagamento (crédito)	56.230.079,35	(C) 37.255,57	56.267.334,92
03/07/2023	Juros e/ou atualização monetária (crédito)	56.267.334,92	(C) 18.094,24	56.285.429,16
04/07/2023	Estorno de pagamento (crédito)	56.285.429,16	(C) 1.919,00	56.287.348,16
04/07/2023	Estorno de pagamento (crédito)	56.287.348,16	(C) 1.160,19	56.288.508,35
04/07/2023	Estorno de pagamento (crédito)	56.288.508,35	(C) 40.920,58	56.329.428,93
04/07/2023	Juros e/ou atualização monetária (crédito)	56.329.428,93	(C) 9.057,01	56.338.485,94
04/07/2023	Juros e/ou atualização monetária (crédito)	56.338.485,94	(C) 4.257,99	56.342.743,93
04/07/2023	Estorno de pagamento (crédito)	56.342.743,93	(C) 1.175,34	56.343.919,27
04/07/2023	Estorno de pagamento (crédito)	56.343.919,27	(C) 130,54	56.344.049,81
05/07/2023	Juros e/ou atualização monetária (crédito)	56.344.049,81	(C) 5,35	56.344.055,16
05/07/2023	Juros e/ou atualização monetária (crédito)	56.344.055,16	(C) 4.215,10	56.348.270,26
05/07/2023	Estorno de pagamento (crédito)	56.348.270,26	(C) 34.374,78	56.382.645,04



Tribunal de Justiça do Estado do Paraná

DEPARTAMENTO DE GESTÃO DE PRECATÓRIOS

Relatório de lançamentos da conta de repasse de valores

Órgão Devedor: ESTADO DO PARANÁ

Descrição da conta: Ordem Cronológica (JUDICIÁRIO)

Lançamentos entre: 01/01/2023 e 31/12/2023

Banco: 104

Conta: 00773459-8

Agência: 3984

Saldo em 01/01/2023: R\$ 84.209.411,49

Lançamentos

Data	Tipo de lançamento	Saldo anterior	Valor do lançamento	Saldo atualizado
05/07/2023	Juros e/ou atualização monetária (crédito)	56.382.645,04	(C) 9.066,44	56.391.711,48
05/07/2023	Juros e/ou atualização monetária (crédito)	56.391.711,48	(C) 2,49	56.391.713,97
05/07/2023	Crédito (diversos)	56.391.713,97	(C) 33.248,70	56.424.962,67
06/07/2023	Estorno de pagamento (crédito)	56.424.962,67	(C) 1.421,58	56.426.384,25
06/07/2023	Juros e/ou atualização monetária (crédito)	56.426.384,25	(C) 4.244,85	56.430.629,10
06/07/2023	Juros e/ou atualização monetária (crédito)	56.430.629,10	(C) 9.079,46	56.439.708,56
06/07/2023	Estorno de pagamento (crédito)	56.439.708,56	(C) 1.593.873,17	58.033.581,73
07/07/2023	Juros e/ou atualização monetária (crédito)	58.033.581,73	(C) 4.365,87	58.037.947,60
07/07/2023	Juros e/ou atualização monetária (crédito)	58.037.947,60	(C) 9.338,31	58.047.285,91
07/07/2023	Estorno de pagamento (crédito)	58.047.285,91	(C) 6.673,66	58.053.959,57
11/07/2023	Juros e/ou atualização monetária (crédito)	58.053.959,57	(C) 8.735,13	58.062.694,70
11/07/2023	Juros e/ou atualização monetária (crédito)	58.062.694,70	(C) 37.378,44	58.100.073,14
11/07/2023	Estorno de pagamento (crédito)	58.100.073,14	(C) 13.996,01	58.114.069,15
11/07/2023	Estorno de pagamento (crédito)	58.114.069,15	(C) 90,60	58.114.159,75
11/07/2023	Estorno de pagamento (crédito)	58.114.159,75	(C) 673,67	58.114.833,42
12/07/2023	Estorno de pagamento (crédito)	58.114.833,42	(C) 1.041,03	58.115.874,45
12/07/2023	Estorno de pagamento (crédito)	58.115.874,45	(C) 15.001,66	58.130.876,11
12/07/2023	Estorno de pagamento (crédito)	58.130.876,11	(C) 1.310,94	58.132.187,05
12/07/2023	Estorno de pagamento (crédito)	58.132.187,05	(C) 3.932,54	58.136.119,59
12/07/2023	Juros e/ou atualização monetária (crédito)	58.136.119,59	(C) 4.371,98	58.140.491,57
12/07/2023	Juros e/ou atualização monetária (crédito)	58.140.491,57	(C) 9.351,38	58.149.842,95
12/07/2023	Estorno de pagamento (crédito)	58.149.842,95	(C) 1.244,50	58.151.087,45
13/07/2023	Juros e/ou atualização monetária (crédito)	58.151.087,45	(C) 4.374,71	58.155.462,16
13/07/2023	Estorno de pagamento (crédito)	58.155.462,16	(C) 1.842,78	58.157.304,94
13/07/2023	Juros e/ou atualização monetária (crédito)	58.157.304,94	(C) 9.357,21	58.166.662,15
13/07/2023	Estorno de pagamento (crédito)	58.166.662,15	(C) 39,87	58.166.702,02
14/07/2023	Remessa para outro Tribunal (débito)	58.166.702,02	(D) 2.888.997,82	55.277.704,20
14/07/2023	Juros e/ou atualização monetária (crédito)	55.277.704,20	(C) 4.375,88	55.282.080,08
14/07/2023	Juros e/ou atualização monetária (crédito)	55.282.080,08	(C) 9.359,73	55.291.439,81
14/07/2023	Estorno de pagamento (crédito)	55.291.439,81	(C) 1.730,21	55.293.170,02
14/07/2023	Estorno de pagamento (crédito)	55.293.170,02	(C) 83,60	55.293.253,62
14/07/2023	Estorno de pagamento (crédito)	55.293.253,62	(C) 1.311,56	55.294.565,18
14/07/2023	Estorno de pagamento (crédito)	55.294.565,18	(C) 4.436,57	55.299.001,75
18/07/2023	Estorno de pagamento (crédito)	55.299.001,75	(C) 1.042,36	55.300.044,11
18/07/2023	Juros e/ou atualização monetária (crédito)	55.300.044,11	(C) 8.320,60	55.308.364,71
18/07/2023	Estorno de pagamento (crédito)	55.308.364,71	(C) 1.042,36	55.309.407,07
18/07/2023	Estorno de pagamento (crédito)	55.309.407,07	(C) 1.119,09	55.310.526,16
18/07/2023	Estorno de pagamento (crédito)	55.310.526,16	(C) 3.302,19	55.313.828,35
18/07/2023	Juros e/ou atualização monetária (crédito)	55.313.828,35	(C) 35.604,64	55.349.432,99



Tribunal de Justiça do Estado do Paraná

DEPARTAMENTO DE GESTÃO DE PRECATÓRIOS

Relatório de lançamentos da conta de repasse de valores

Órgão Devedor: ESTADO DO PARANÁ

Descrição da conta: Ordem Cronológica (JUDICIÁRIO)

Lançamentos entre: 01/01/2023 e 31/12/2023

Banco: 104

Conta: 00773459-8

Agência: 3984

Saldo em 01/01/2023: R\$ 84.209.411,49

Lançamentos

Data	Tipo de lançamento	Saldo anterior	Valor do lançamento	Saldo atualizado
19/07/2023	Juros e/ou atualização monetária (crédito)	55.349.432,99	(C) 4.163,94	55.353.596,93
19/07/2023	Estorno de pagamento (crédito)	55.353.596,93	(C) 0,53	55.353.597,46
19/07/2023	Estorno de pagamento (crédito)	55.353.597,46	(C) 61.724,48	55.415.321,94
19/07/2023	Estorno de pagamento (crédito)	55.415.321,94	(C) 1.312,92	55.416.634,86
19/07/2023	Estorno de pagamento (crédito)	55.416.634,86	(C) 1.044,41	55.417.679,27
19/07/2023	Juros e/ou atualização monetária (crédito)	55.417.679,27	(C) 8.906,39	55.426.585,66
19/07/2023	Estorno de pagamento (crédito)	55.426.585,66	(C) 321.398,23	55.747.983,89
19/07/2023	Estorno de pagamento (crédito)	55.747.983,89	(C) 569,57	55.748.553,46
19/07/2023	Estorno de pagamento (crédito)	55.748.553,46	(C) 1.315,73	55.749.869,19
19/07/2023	Estorno de pagamento (crédito)	55.749.869,19	(C) 1.418,90	55.751.288,09
20/07/2023	Estorno de pagamento (crédito)	55.751.288,09	(C) 150.144,63	55.901.432,72
20/07/2023	Estorno de pagamento (crédito)	55.901.432,72	(C) 20,00	55.901.452,72
20/07/2023	Juros e/ou atualização monetária (crédito)	55.901.452,72	(C) 4.194,17	55.905.646,89
20/07/2023	Juros e/ou atualização monetária (crédito)	55.905.646,89	(C) 8.971,06	55.914.617,95
20/07/2023	Estorno de pagamento (crédito)	55.914.617,95	(C) 1.533,82	55.916.151,77
21/07/2023	Juros e/ou atualização monetária (crédito)	55.916.151,77	(C) 4.206,57	55.920.358,34
21/07/2023	Juros e/ou atualização monetária (crédito)	55.920.358,34	(C) 8.997,59	55.929.355,93
21/07/2023	Estorno de pagamento (crédito)	55.929.355,93	(C) 55.556,97	55.984.912,90
21/07/2023	Estorno de pagamento (crédito)	55.984.912,90	(C) 3.325,09	55.988.237,99
21/07/2023	Estorno de pagamento (crédito)	55.988.237,99	(C) 30.494,74	56.018.732,73
24/07/2023	Estorno de pagamento (crédito)	56.018.732,73	(C) 35,85	56.018.768,58
24/07/2023	Estorno de pagamento (crédito)	56.018.768,58	(C) 862,34	56.019.630,92
24/07/2023	Juros e/ou atualização monetária (crédito)	56.019.630,92	(C) 4.214,29	56.023.845,21
24/07/2023	Juros e/ou atualização monetária (crédito)	56.023.845,21	(C) 27.046,76	56.050.891,97
25/07/2023	Estorno de pagamento (crédito)	56.050.891,97	(C) 3.759,76	56.054.651,73
25/07/2023	Juros e/ou atualização monetária (crédito)	56.054.651,73	(C) 9.019,27	56.063.671,00
25/07/2023	Juros e/ou atualização monetária (crédito)	56.063.671,00	(C) 4.216,71	56.067.887,71
25/07/2023	Estorno de pagamento (crédito)	56.067.887,71	(C) 567,42	56.068.455,13
25/07/2023	Estorno de pagamento (crédito)	56.068.455,13	(C) 618,66	56.069.073,79
25/07/2023	Estorno de pagamento (crédito)	56.069.073,79	(C) 38,16	56.069.111,95
26/07/2023	Estorno de pagamento (crédito)	56.069.111,95	(C) 119.881,52	56.188.993,47
26/07/2023	Juros e/ou atualização monetária (crédito)	56.188.993,47	(C) 9.022,20	56.198.015,67
26/07/2023	Estorno de pagamento (crédito)	56.198.015,67	(C) 1.644,53	56.199.660,20
26/07/2023	Juros e/ou atualização monetária (crédito)	56.199.660,20	(C) 4.218,08	56.203.878,28
28/07/2023	Pagamentos efetuados no TJPR (débito)	56.203.878,28	(D) 598.551,39	55.605.326,89
28/07/2023	Juros e/ou atualização monetária (crédito)	55.605.326,89	(C) 8.456,76	55.613.783,65
28/07/2023	Juros e/ou atualização monetária (crédito)	55.613.783,65	(C) 18.090,82	55.631.874,47
28/07/2023	Pagamentos efetuados no TJPR (débito)	55.631.874,47	(D) 1.495.021,30	54.136.853,17
28/07/2023	Pagamentos efetuados no TJPR (débito)	54.136.853,17	(D) 588.732,15	53.548.121,02



Tribunal de Justiça do Estado do Paraná

DEPARTAMENTO DE GESTÃO DE PRECATÓRIOS

Relatório de lançamentos da conta de repasse de valores

Órgão Devedor: ESTADO DO PARANÁ

Descrição da conta: Ordem Cronológica (JUDICIÁRIO)

Lançamentos entre: 01/01/2023 e 31/12/2023

Banco: 104

Conta: 00773459-8

Agência: 3984

Saldo em 01/01/2023: R\$ 84.209.411,49

Lançamentos

Data	Tipo de lançamento	Saldo anterior	Valor do lançamento	Saldo atualizado
28/07/2023	Pagamentos efetuados no TJPR (débito)	53.548.121,02	(D) 1.099.546,33	52.448.574,69
28/07/2023	Pagamentos efetuados no TJPR (débito)	52.448.574,69	(D) 670.788,79	51.777.785,90
28/07/2023	Pagamentos efetuados no TJPR (débito)	51.777.785,90	(D) 470.179,03	51.307.606,87
28/07/2023	Pagamentos efetuados no TJPR (débito)	51.307.606,87	(D) 567.597,94	50.740.008,93
28/07/2023	Pagamentos efetuados no TJPR (débito)	50.740.008,93	(D) 749.514,12	49.990.494,81
28/07/2023	Pagamentos efetuados no TJPR (débito)	49.990.494,81	(D) 778.438,26	49.212.056,55
28/07/2023	Pagamentos efetuados no TJPR (débito)	49.212.056,55	(D) 550.051,03	48.662.005,52
28/07/2023	Pagamentos efetuados no TJPR (débito)	48.662.005,52	(D) 336.345,89	48.325.659,63
28/07/2023	Pagamentos efetuados no TJPR (débito)	48.325.659,63	(D) 350.325,08	47.975.334,55
28/07/2023	Pagamentos efetuados no TJPR (débito)	47.975.334,55	(D) 523.384,85	47.451.949,70
28/07/2023	Pagamentos efetuados no TJPR (débito)	47.451.949,70	(D) 314.821,29	47.137.128,41
28/07/2023	Pagamentos efetuados no TJPR (débito)	47.137.128,41	(D) 13.676,84	47.123.451,57
28/07/2023	Pagamentos efetuados no TJPR (débito)	47.123.451,57	(D) 14.955,86	47.108.495,71
28/07/2023	Pagamentos efetuados no TJPR (débito)	47.108.495,71	(D) 447.531,91	46.660.963,80
28/07/2023	Pagamentos efetuados no TJPR (débito)	46.660.963,80	(D) 121.355,21	46.539.608,59
28/07/2023	Pagamentos efetuados no TJPR (débito)	46.539.608,59	(D) 128.622,17	46.410.986,42
28/07/2023	Pagamentos efetuados no TJPR (débito)	46.410.986,42	(D) 78.241,68	46.332.744,74
28/07/2023	Pagamentos efetuados no TJPR (débito)	46.332.744,74	(D) 472.245,15	45.860.499,59
28/07/2023	Pagamentos efetuados no TJPR (débito)	45.860.499,59	(D) 765.150,22	45.095.349,37
31/07/2023	Juros e/ou atualização monetária (crédito)	45.095.349,37	(C) 8.624,79	45.103.974,16
31/07/2023	Juros e/ou atualização monetária (crédito)	45.103.974,16	(C) 18.447,87	45.122.422,03
31/07/2023	Estorno de pagamento (crédito)	45.122.422,03	(C) 1.076,21	45.123.498,24
31/07/2023	Repasse de valor pelo Órgão Devedor	45.123.498,24	(C) 69.524.012,96	114.647.511,20
31/07/2023	Juros e/ou atualização monetária (crédito)	114.647.511,20	(C) 3.392,52	114.650.903,72
31/07/2023	Juros e/ou atualização monetária (crédito)	114.650.903,72	(C) 21.772,77	114.672.676,49
02/08/2023	Juros e/ou atualização monetária (crédito)	114.672.676,49	(C) 5,68	114.672.682,17
02/08/2023	Estorno de pagamento (crédito)	114.672.682,17	(C) 4.944,19	114.677.626,36
02/08/2023	Estorno de pagamento (crédito)	114.677.626,36	(C) 920,37	114.678.546,73
02/08/2023	Juros e/ou atualização monetária (crédito)	114.678.546,73	(C) 18.452,55	114.696.999,28
02/08/2023	Crédito (diversos)	114.696.999,28	(C) 61.020,90	114.758.020,18
02/08/2023	Juros e/ou atualização monetária (crédito)	114.758.020,18	(C) 10.678,32	114.768.698,50
02/08/2023	Estorno de pagamento (crédito)	114.768.698,50	(C) 4.222,68	114.772.921,18
02/08/2023	Juros e/ou atualização monetária (crédito)	114.772.921,18	(C) 9,82	114.772.931,00
03/08/2023	Juros e/ou atualização monetária (crédito)	114.772.931,00	(C) 18.468,71	114.791.399,71
03/08/2023	Estorno de pagamento (crédito)	114.791.399,71	(C) 128.799,84	114.920.199,55
03/08/2023	Juros e/ou atualização monetária (crédito)	114.920.199,55	(C) 10.847,19	114.931.046,74
03/08/2023	Estorno de pagamento (crédito)	114.931.046,74	(C) 1.015,74	114.932.062,48
03/08/2023	Estorno de pagamento (crédito)	114.932.062,48	(C) 545,47	114.932.607,95
04/08/2023	Estorno de pagamento (crédito)	114.932.607,95	(C) 1.272,74	114.933.880,69



Tribunal de Justiça do Estado do Paraná

DEPARTAMENTO DE GESTÃO DE PRECATÓRIOS

Relatório de lançamentos da conta de repasse de valores

Órgão Devedor: ESTADO DO PARANÁ

Descrição da conta: Ordem Cronológica (JUDICIÁRIO)

Lançamentos entre: 01/01/2023 e 31/12/2023

Banco: 104

Conta: 00773459-8

Agência: 3984

Saldo em 01/01/2023: R\$ 84.209.411,49

Lançamentos

Data	Tipo de lançamento	Saldo anterior	Valor do lançamento	Saldo atualizado
04/08/2023	Juros e/ou atualização monetária (crédito)	114.933.880,69	(C) 10.782,98	114.944.663,67
04/08/2023	Juros e/ou atualização monetária (crédito)	114.944.663,67	(C) 18.494,39	114.963.158,06
04/08/2023	Estorno de pagamento (crédito)	114.963.158,06	(C) 1.317,57	114.964.475,63
07/08/2023	Juros e/ou atualização monetária (crédito)	114.964.475,63	(C) 55.507,76	115.019.983,39
07/08/2023	Estorno de pagamento (crédito)	115.019.983,39	(C) 475,03	115.020.458,42
07/08/2023	Estorno de pagamento (crédito)	115.020.458,42	(C) 856,70	115.021.315,12
07/08/2023	Juros e/ou atualização monetária (crédito)	115.021.315,12	(C) 10.785,97	115.032.101,09
07/08/2023	Estorno de pagamento (crédito)	115.032.101,09	(C) 2.388,86	115.034.489,95
11/08/2023	Juros e/ou atualização monetária (crédito)	115.034.489,95	(C) 74.081,85	115.108.571,80
11/08/2023	Remessa para outro Tribunal (débito)	115.108.571,80	(D) 2.906.721,58	112.201.850,22
11/08/2023	Juros e/ou atualização monetária (crédito)	112.201.850,22	(C) 43.175,90	112.245.026,12
11/08/2023	Estorno de pagamento (crédito)	112.245.026,12	(C) 663,58	112.245.689,70
14/08/2023	Juros e/ou atualização monetária (crédito)	112.245.689,70	(C) 54.194,64	112.299.884,34
14/08/2023	Juros e/ou atualização monetária (crédito)	112.299.884,34	(C) 10.530,81	112.310.415,15
14/08/2023	Estorno de pagamento (crédito)	112.310.415,15	(C) 49.038,36	112.359.453,51
15/08/2023	Estorno de pagamento (crédito)	112.359.453,51	(C) 893,96	112.360.347,47
15/08/2023	Estorno de pagamento (crédito)	112.360.347,47	(C) 1.357,16	112.361.704,63
15/08/2023	Juros e/ou atualização monetária (crédito)	112.361.704,63	(C) 10.541,48	112.372.246,11
15/08/2023	Juros e/ou atualização monetária (crédito)	112.372.246,11	(C) 18.080,19	112.390.326,30
15/08/2023	Estorno de pagamento (crédito)	112.390.326,30	(C) 1.779,18	112.392.105,48
15/08/2023	Estorno de pagamento (crédito)	112.392.105,48	(C) 2.280,79	112.394.386,27
15/08/2023	Estorno de pagamento (crédito)	112.394.386,27	(C) 1.094,05	112.395.480,32
15/08/2023	Estorno de pagamento (crédito)	112.395.480,32	(C) 1.067,41	112.396.547,73
15/08/2023	Estorno de pagamento (crédito)	112.396.547,73	(C) 3.776,45	112.400.324,18
16/08/2023	Estorno de pagamento (crédito)	112.400.324,18	(C) 1.161,60	112.401.485,78
16/08/2023	Estorno de pagamento (crédito)	112.401.485,78	(C) 1.205,56	112.402.691,34
16/08/2023	Juros e/ou atualização monetária (crédito)	112.402.691,34	(C) 10.545,40	112.413.236,74
16/08/2023	Estorno de pagamento (crédito)	112.413.236,74	(C) 611,73	112.413.848,47
16/08/2023	Estorno de pagamento (crédito)	112.413.848,47	(C) 778,07	112.414.626,54
16/08/2023	Estorno de pagamento (crédito)	112.414.626,54	(C) 26.875,43	112.441.501,97
16/08/2023	Devolução de valores pelo Juízo de Origem	112.441.501,97	(C) 22.012,10	112.463.514,07
16/08/2023	Juros e/ou atualização monetária (crédito)	112.463.514,07	(C) 18.086,91	112.481.600,98
18/08/2023	Estorno de pagamento (crédito)	112.481.600,98	(C) 747,18	112.482.348,16
18/08/2023	Estorno de pagamento (crédito)	112.482.348,16	(C) 1.365,80	112.483.713,96
18/08/2023	Estorno de pagamento (crédito)	112.483.713,96	(C) 1.802,94	112.485.516,90
18/08/2023	Juros e/ou atualização monetária (crédito)	112.485.516,90	(C) 36.206,75	112.521.723,65
18/08/2023	Estorno de pagamento (crédito)	112.521.723,65	(C) 1.136,10	112.522.859,75
18/08/2023	Juros e/ou atualização monetária (crédito)	112.522.859,75	(C) 21.107,03	112.543.966,78
18/08/2023	Estorno de pagamento (crédito)	112.543.966,78	(C) 767,70	112.544.734,48



Tribunal de Justiça do Estado do Paraná

DEPARTAMENTO DE GESTÃO DE PRECATÓRIOS

Relatório de lançamentos da conta de repasse de valores

Órgão Devedor: ESTADO DO PARANÁ

Descrição da conta: Ordem Cronológica (JUDICIÁRIO)

Lançamentos entre: 01/01/2023 e 31/12/2023

Banco: 104

Conta: 00773459-8

Agência: 3984

Saldo em 01/01/2023: R\$ 84.209.411,49

Lançamentos

Data	Tipo de lançamento	Saldo anterior	Valor do lançamento	Saldo atualizado
22/08/2023	Juros e/ou atualização monetária (crédito)	112.544.734,48	(C) 72.465,39	112.617.199,87
22/08/2023	Estorno de pagamento (crédito)	112.617.199,87	(C) 593.666,84	113.210.866,71
22/08/2023	Juros e/ou atualização monetária (crédito)	113.210.866,71	(C) 21.118,89	113.231.985,60
25/08/2023	Estorno de pagamento (crédito)	113.231.985,60	(C) 1.241,94	113.233.227,54
25/08/2023	Estorno de pagamento (crédito)	113.233.227,54	(C) 1.681,16	113.234.908,70
25/08/2023	Juros e/ou atualização monetária (crédito)	113.234.908,70	(C) 31.873,26	113.266.781,96
25/08/2023	Juros e/ou atualização monetária (crédito)	113.266.781,96	(C) 54.681,53	113.321.463,49
28/08/2023	Juros e/ou atualização monetária (crédito)	113.321.463,49	(C) 10.631,82	113.332.095,31
28/08/2023	Estorno de pagamento (crédito)	113.332.095,31	(C) 1.315,19	113.333.410,50
28/08/2023	Juros e/ou atualização monetária (crédito)	113.333.410,50	(C) 54.714,47	113.388.124,97
28/08/2023	Estorno de pagamento (crédito)	113.388.124,97	(C) 1.385,13	113.389.510,10
29/08/2023	Pagamentos efetuados no TJPR (débito)	113.389.510,10	(D) 434.199,81	112.955.310,29
29/08/2023	Pagamentos efetuados no TJPR (débito)	112.955.310,29	(D) 368.903,62	112.586.406,67
29/08/2023	Pagamentos efetuados no TJPR (débito)	112.586.406,67	(D) 199.627,50	112.386.779,17
29/08/2023	Pagamentos efetuados no TJPR (débito)	112.386.779,17	(D) 447.687,53	111.939.091,64
29/08/2023	Pagamentos efetuados no TJPR (débito)	111.939.091,64	(D) 299.666,72	111.639.424,92
29/08/2023	Pagamentos efetuados no TJPR (débito)	111.639.424,92	(D) 404.738,19	111.234.686,73
29/08/2023	Pagamentos efetuados no TJPR (débito)	111.234.686,73	(D) 434.246,71	110.800.440,02
29/08/2023	Juros e/ou atualização monetária (crédito)	110.800.440,02	(C) 10.638,20	110.811.078,22
29/08/2023	Juros e/ou atualização monetária (crédito)	110.811.078,22	(C) 18.246,08	110.829.324,30
29/08/2023	Pagamentos efetuados no TJPR (débito)	110.829.324,30	(D) 324.367,76	110.504.956,54
29/08/2023	Pagamentos efetuados no TJPR (débito)	110.504.956,54	(D) 468.922,23	110.036.034,31
29/08/2023	Pagamentos efetuados no TJPR (débito)	110.036.034,31	(D) 483.726,55	109.552.307,76
29/08/2023	Pagamentos efetuados no TJPR (débito)	109.552.307,76	(D) 553.039,29	108.999.268,47
29/08/2023	Pagamentos efetuados no TJPR (débito)	108.999.268,47	(D) 108.240,40	108.891.028,07
29/08/2023	Pagamentos efetuados no TJPR (débito)	108.891.028,07	(D) 544.978,16	108.346.049,91
29/08/2023	Pagamentos efetuados no TJPR (débito)	108.346.049,91	(D) 782.766,43	107.563.283,48
29/08/2023	Pagamentos efetuados no TJPR (débito)	107.563.283,48	(D) 765.689,37	106.797.594,11
29/08/2023	Pagamentos efetuados no TJPR (débito)	106.797.594,11	(D) 186.789,20	106.610.804,91
29/08/2023	Pagamentos efetuados no TJPR (débito)	106.610.804,91	(D) 343.712,34	106.267.092,57
29/08/2023	Pagamentos efetuados no TJPR (débito)	106.267.092,57	(D) 671.919,14	105.595.173,43
29/08/2023	Pagamentos efetuados no TJPR (débito)	105.595.173,43	(D) 461.873,00	105.133.300,43
29/08/2023	Pagamentos efetuados no TJPR (débito)	105.133.300,43	(D) 424.029,14	104.709.271,29
29/08/2023	Pagamentos efetuados no TJPR (débito)	104.709.271,29	(D) 328.174,08	104.381.097,21
29/08/2023	Pagamentos efetuados no TJPR (débito)	104.381.097,21	(D) 688.243,07	103.692.854,14
29/08/2023	Pagamentos efetuados no TJPR (débito)	103.692.854,14	(D) 187.904,21	103.504.949,93
29/08/2023	Pagamentos efetuados no TJPR (débito)	103.504.949,93	(D) 166.687,45	103.338.262,48
29/08/2023	Pagamentos efetuados no TJPR (débito)	103.338.262,48	(D) 116.484,95	103.221.777,53
29/08/2023	Pagamentos efetuados no TJPR (débito)	103.221.777,53	(D) 402.228,14	102.819.549,39



Tribunal de Justiça do Estado do Paraná

DEPARTAMENTO DE GESTÃO DE PRECATÓRIOS

Relatório de lançamentos da conta de repasse de valores

Órgão Devedor: ESTADO DO PARANÁ

Descrição da conta: Ordem Cronológica (JUDICIÁRIO)

Lançamentos entre: 01/01/2023 e 31/12/2023

Banco: 104

Conta: 00773459-8

Agência: 3984

Saldo em 01/01/2023: R\$ 84.209.411,49

Lançamentos

Data	Tipo de lançamento	Saldo anterior	Valor do lançamento	Saldo atualizado
29/08/2023	Pagamentos efetuados no TJPR (débito)	102.819.549,39	(D) 125.537,31	102.694.012,08
29/08/2023	Estorno de pagamento (crédito)	102.694.012,08	(C) 65,77	102.694.077,85
29/08/2023	Estorno de pagamento (crédito)	102.694.077,85	(C) 1.354,73	102.695.432,58
29/08/2023	Estorno de pagamento (crédito)	102.695.432,58	(C) 12,34	102.695.444,92
29/08/2023	Pagamentos efetuados no TJPR (débito)	102.695.444,92	(D) 304.851,47	102.390.593,45
29/08/2023	Pagamentos efetuados no TJPR (débito)	102.390.593,45	(D) 387.956,17	102.002.637,28
31/08/2023	Devolução de valores pelo Juízo de Origem	102.002.637,28	(C) 497,98	102.003.135,26
31/08/2023	Juros e/ou atualização monetária (crédito)	102.003.135,26	(C) 27.622,18	102.030.757,44
31/08/2023	Juros e/ou atualização monetária (crédito)	102.030.757,44	(C) 32.833,67	102.063.591,11
31/08/2023	Juros e/ou atualização monetária (crédito)	102.063.591,11	(C) 16.104,85	102.079.695,96
31/08/2023	Repasse de valor pelo Órgão Devedor	102.079.695,96	(C) 69.601.774,14	171.681.470,10
31/08/2023	Juros e/ou atualização monetária (crédito)	171.681.470,10	(C) 19.140,68	171.700.610,78
01/09/2023	Devolução de valores pelo Juízo de Origem	171.700.610,78	(C) 73.757,94	171.774.368,72
05/09/2023	Juros e/ou atualização monetária (crédito)	171.774.368,72	(C) 19.400,71	171.793.769,43
05/09/2023	Crédito (diversos)	171.793.769,43	(C) 93.033,04	171.886.802,47
05/09/2023	Juros e/ou atualização monetária (crédito)	171.886.802,47	(C) 15,47	171.886.817,94
05/09/2023	Juros e/ou atualização monetária (crédito)	171.886.817,94	(C) 3,94	171.886.821,88
05/09/2023	Juros e/ou atualização monetária (crédito)	171.886.821,88	(C) 114.282,37	172.001.104,25
06/09/2023	Estorno de pagamento (crédito)	172.001.104,25	(C) 20.039,88	172.021.144,13
06/09/2023	Estorno de pagamento (crédito)	172.021.144,13	(C) 8.327,36	172.029.471,49
06/09/2023	Juros e/ou atualização monetária (crédito)	172.029.471,49	(C) 9.712,90	172.039.184,39
06/09/2023	Juros e/ou atualização monetária (crédito)	172.039.184,39	(C) 28.600,24	172.067.784,63
06/09/2023	Estorno de pagamento (crédito)	172.067.784,63	(C) 968,17	172.068.752,80
06/09/2023	Estorno de pagamento (crédito)	172.068.752,80	(C) 1.116,68	172.069.869,48
12/09/2023	Estorno de pagamento (crédito)	172.069.869,48	(C) 1.837,03	172.071.706,51
12/09/2023	Estorno de pagamento (crédito)	172.071.706,51	(C) 1.170,70	172.072.877,21
12/09/2023	Juros e/ou atualização monetária (crédito)	172.072.877,21	(C) 171.756,54	172.244.633,75
12/09/2023	Juros e/ou atualização monetária (crédito)	172.244.633,75	(C) 29.152,00	172.273.785,75
12/09/2023	Estorno de pagamento (crédito)	172.273.785,75	(C) 8.267,84	172.282.053,59
14/09/2023	Estorno de pagamento (crédito)	172.282.053,59	(C) 898,06	172.282.951,65
14/09/2023	Estorno de pagamento (crédito)	172.282.951,65	(C) 2.058,25	172.285.009,90
14/09/2023	Juros e/ou atualização monetária (crédito)	172.285.009,90	(C) 19.458,09	172.304.467,99
14/09/2023	Juros e/ou atualização monetária (crédito)	172.304.467,99	(C) 57.300,59	172.361.768,58
19/09/2023	Estorno de pagamento (crédito)	172.361.768,58	(C) 2.835,14	172.364.603,72
19/09/2023	Juros e/ou atualização monetária (crédito)	172.364.603,72	(C) 29.201,46	172.393.805,18
19/09/2023	Juros e/ou atualização monetária (crédito)	172.393.805,18	(C) 143.360,33	172.537.165,51
20/09/2023	Estorno de pagamento (crédito)	172.537.165,51	(C) 1.425,15	172.538.590,66
20/09/2023	Juros e/ou atualização monetária (crédito)	172.538.590,66	(C) 28.689,37	172.567.280,03
20/09/2023	Juros e/ou atualização monetária (crédito)	172.567.280,03	(C) 9.743,17	172.577.023,20



Tribunal de Justiça do Estado do Paraná

DEPARTAMENTO DE GESTÃO DE PRECATÓRIOS

Relatório de lançamentos da conta de repasse de valores

Órgão Devedor: ESTADO DO PARANÁ

Descrição da conta: Ordem Cronológica (JUDICIÁRIO)

Lançamentos entre: 01/01/2023 e 31/12/2023

Banco: 104

Conta: 00773459-8

Agência: 3984

Saldo em 01/01/2023: R\$ 84.209.411,49

Lançamentos

Data	Tipo de lançamento	Saldo anterior	Valor do lançamento	Saldo atualizado
20/09/2023	Remessa para outro Tribunal (débito)	172.577.023,20	(D) 2.909.972,69	169.667.050,51
22/09/2023	Juros e/ou atualização monetária (crédito)	169.667.050,51	(C) 19.162,74	169.686.213,25
22/09/2023	Estorno de pagamento (crédito)	169.686.213,25	(C) 1.291,02	169.687.504,27
22/09/2023	Juros e/ou atualização monetária (crédito)	169.687.504,27	(C) 56.430,85	169.743.935,12
27/09/2023	Juros e/ou atualização monetária (crédito)	169.743.935,12	(C) 28.757,94	169.772.693,06
27/09/2023	Estorno de pagamento (crédito)	169.772.693,06	(C) 3.749,09	169.776.442,15
27/09/2023	Juros e/ou atualização monetária (crédito)	169.776.442,15	(C) 141.182,97	169.917.625,12
29/09/2023	Juros e/ou atualização monetária (crédito)	169.917.625,12	(C) 13.500,04	169.931.125,16
29/09/2023	Repasse de valor pelo Órgão Devedor	169.931.125,16	(C) 69.072.329,96	239.003.455,12
29/09/2023	Juros e/ou atualização monetária (crédito)	239.003.455,12	(C) 79.508,17	239.082.963,29
29/09/2023	Juros e/ou atualização monetária (crédito)	239.082.963,29	(C) 19.191,04	239.102.154,33
29/09/2023	Juros e/ou atualização monetária (crédito)	239.102.154,33	(C) 56.514,19	239.158.668,52
03/10/2023	Juros e/ou atualização monetária (crédito)	239.158.668,52	(C) 0,11	239.158.668,63
03/10/2023	Juros e/ou atualização monetária (crédito)	239.158.668,63	(C) 9.645,27	239.168.313,90
03/10/2023	Estorno de pagamento (crédito)	239.168.313,90	(C) 2.593,25	239.170.907,15
03/10/2023	Estorno de pagamento (crédito)	239.170.907,15	(C) 2.734,46	239.173.641,61
03/10/2023	Crédito (diversos)	239.173.641,61	(C) 2.790,28	239.176.431,89
03/10/2023	Juros e/ou atualização monetária (crédito)	239.176.431,89	(C) 0,45	239.176.432,34
03/10/2023	Juros e/ou atualização monetária (crédito)	239.176.432,34	(C) 76.971,54	239.253.403,88
04/10/2023	Juros e/ou atualização monetária (crédito)	239.253.403,88	(C) 38.498,19	239.291.902,07
04/10/2023	Estorno de pagamento (crédito)	239.291.902,07	(C) 1.360,94	239.293.263,01
04/10/2023	Juros e/ou atualização monetária (crédito)	239.293.263,01	(C) 14.400,66	239.307.663,67
05/10/2023	Pagamentos efetuados no TJPR (débito)	239.307.663,67	(D) 643.330,28	238.664.333,39
05/10/2023	Juros e/ou atualização monetária (crédito)	238.664.333,39	(C) 12.027,60	238.676.360,99
05/10/2023	Juros e/ou atualização monetária (crédito)	238.676.360,99	(C) 38.506,54	238.714.867,53
05/10/2023	Estorno de pagamento (crédito)	238.714.867,53	(C) 4.703,37	238.719.570,90
05/10/2023	Pagamentos efetuados no TJPR (débito)	238.719.570,90	(D) 755.613,11	237.963.957,79
05/10/2023	Pagamentos efetuados no TJPR (débito)	237.963.957,79	(D) 823.724,42	237.140.233,37
05/10/2023	Pagamentos efetuados no TJPR (débito)	237.140.233,37	(D) 80.516,11	237.059.717,26
05/10/2023	Pagamentos efetuados no TJPR (débito)	237.059.717,26	(D) 505.868,01	236.553.849,25
05/10/2023	Pagamentos efetuados no TJPR (débito)	236.553.849,25	(D) 778.932,13	235.774.917,12
05/10/2023	Pagamentos efetuados no TJPR (débito)	235.774.917,12	(D) 688.708,37	235.086.208,75
05/10/2023	Pagamentos efetuados no TJPR (débito)	235.086.208,75	(D) 611.779,68	234.474.429,07
05/10/2023	Pagamentos efetuados no TJPR (débito)	234.474.429,07	(D) 800.692,09	233.673.736,98
05/10/2023	Pagamentos efetuados no TJPR (débito)	233.673.736,98	(D) 405.396,80	233.268.340,18
05/10/2023	Pagamentos efetuados no TJPR (débito)	233.268.340,18	(D) 247.433,01	233.020.907,17
05/10/2023	Pagamentos efetuados no TJPR (débito)	233.020.907,17	(D) 274.415,83	232.746.491,34
05/10/2023	Pagamentos efetuados no TJPR (débito)	232.746.491,34	(D) 319.307,70	232.427.183,64
05/10/2023	Pagamentos efetuados no TJPR (débito)	232.427.183,64	(D) 414.795,76	232.012.387,88



Tribunal de Justiça do Estado do Paraná

DEPARTAMENTO DE GESTÃO DE PRECATÓRIOS

Relatório de lançamentos da conta de repasse de valores

Órgão Devedor: ESTADO DO PARANÁ

Descrição da conta: Ordem Cronológica (JUDICIÁRIO)

Lançamentos entre: 01/01/2023 e 31/12/2023

Banco: 104

Conta: 00773459-8

Agência: 3984

Saldo em 01/01/2023: R\$ 84.209.411,49

Lançamentos

Data	Tipo de lançamento	Saldo anterior	Valor do lançamento	Saldo atualizado
05/10/2023	Pagamentos efetuados no TJPR (débito)	232.012.387,88	(D) 228.920,67	231.783.467,21
05/10/2023	Pagamentos efetuados no TJPR (débito)	231.783.467,21	(D) 216.622,11	231.566.845,10
05/10/2023	Pagamentos efetuados no TJPR (débito)	231.566.845,10	(D) 237.630,09	231.329.215,01
05/10/2023	Pagamentos efetuados no TJPR (débito)	231.329.215,01	(D) 485.323,65	230.843.891,36
05/10/2023	Pagamentos efetuados no TJPR (débito)	230.843.891,36	(D) 240.403,52	230.603.487,84
05/10/2023	Pagamentos efetuados no TJPR (débito)	230.603.487,84	(D) 240.982,45	230.362.505,39
05/10/2023	Pagamentos efetuados no TJPR (débito)	230.362.505,39	(D) 562.859,35	229.799.646,04
05/10/2023	Pagamentos efetuados no TJPR (débito)	229.799.646,04	(D) 930.567,99	228.869.078,05
05/10/2023	Pagamentos efetuados no TJPR (débito)	228.869.078,05	(D) 350.209,27	228.518.868,78
05/10/2023	Pagamentos efetuados no TJPR (débito)	228.518.868,78	(D) 442.613,53	228.076.255,25
05/10/2023	Pagamentos efetuados no TJPR (débito)	228.076.255,25	(D) 217.472,40	227.858.782,85
05/10/2023	Pagamentos efetuados no TJPR (débito)	227.858.782,85	(D) 551.146,75	227.307.636,10
05/10/2023	Pagamentos efetuados no TJPR (débito)	227.307.636,10	(D) 990.780,85	226.316.855,25
05/10/2023	Pagamentos efetuados no TJPR (débito)	226.316.855,25	(D) 395.120,74	225.921.734,51
05/10/2023	Pagamentos efetuados no TJPR (débito)	225.921.734,51	(D) 741.299,00	225.180.435,51
05/10/2023	Pagamentos efetuados no TJPR (débito)	225.180.435,51	(D) 213.359,86	224.967.075,65
05/10/2023	Estorno de pagamento (crédito)	224.967.075,65	(C) 1.277,89	224.968.353,54
05/10/2023	Estorno de pagamento (crédito)	224.968.353,54	(C) 3.174,06	224.971.527,60
10/10/2023	Juros e/ou atualização monetária (crédito)	224.971.527,60	(C) 33.922,92	225.005.450,52
10/10/2023	Estorno de pagamento (crédito)	225.005.450,52	(C) 2.800,94	225.008.251,46
10/10/2023	Estorno de pagamento (crédito)	225.008.251,46	(C) 954,38	225.009.205,84
10/10/2023	Juros e/ou atualização monetária (crédito)	225.009.205,84	(C) 181.077,64	225.190.283,48
13/10/2023	Estorno de pagamento (crédito)	225.190.283,48	(C) 951,46	225.191.234,94
13/10/2023	Estorno de pagamento (crédito)	225.191.234,94	(C) 1.778,00	225.193.012,94
13/10/2023	Juros e/ou atualização monetária (crédito)	225.193.012,94	(C) 22.636,69	225.215.649,63
13/10/2023	Juros e/ou atualização monetária (crédito)	225.215.649,63	(C) 108.728,29	225.324.377,92
13/10/2023	Estorno de pagamento (crédito)	225.324.377,92	(C) 72.142,02	225.396.519,94
13/10/2023	Pagamentos efetuados no TJPR (débito)	225.396.519,94	(D) 2.887.837,22	222.508.682,72
17/10/2023	Juros e/ou atualização monetária (crédito)	222.508.682,72	(C) 22.367,14	222.531.049,86
17/10/2023	Estorno de pagamento (crédito)	222.531.049,86	(C) 898,85	222.531.948,71
17/10/2023	Juros e/ou atualização monetária (crédito)	222.531.948,71	(C) 143.256,59	222.675.205,30
19/10/2023	Estorno de pagamento (crédito)	222.675.205,30	(C) 46,26	222.675.251,56
19/10/2023	Juros e/ou atualização monetária (crédito)	222.675.251,56	(C) 71.670,77	222.746.922,33
19/10/2023	Juros e/ou atualização monetária (crédito)	222.746.922,33	(C) 22.383,88	222.769.306,21
19/10/2023	Estorno de pagamento (crédito)	222.769.306,21	(C) 41.416,27	222.810.722,48
19/10/2023	Estorno de pagamento (crédito)	222.810.722,48	(C) 1.198,46	222.811.920,94
19/10/2023	Estorno de pagamento (crédito)	222.811.920,94	(C) 21,51	222.811.942,45
19/10/2023	Estorno de pagamento (crédito)	222.811.942,45	(C) 406.078,08	223.218.020,53
23/10/2023	Juros e/ou atualização monetária (crédito)	223.218.020,53	(C) 143.713,28	223.361.733,81



Tribunal de Justiça do Estado do Paraná

DEPARTAMENTO DE GESTÃO DE PRECATÓRIOS

Relatório de lançamentos da conta de repasse de valores

Órgão Devedor: ESTADO DO PARANÁ

Descrição da conta: Ordem Cronológica (JUDICIÁRIO)

Lançamentos entre: 01/01/2023 e 31/12/2023

Banco: 104

Conta: 00773459-8

Agência: 3984

Saldo em 01/01/2023: R\$ 84.209.411,49

Lançamentos

Data	Tipo de lançamento	Saldo anterior	Valor do lançamento	Saldo atualizado
23/10/2023	Estorno de pagamento (crédito)	223.361.733,81	(C) 2.744,29	223.364.478,10
23/10/2023	Juros e/ou atualização monetária (crédito)	223.364.478,10	(C) 22.438,44	223.386.916,54
24/10/2023	Juros e/ou atualização monetária (crédito)	223.386.916,54	(C) 11.227,43	223.398.143,97
24/10/2023	Juros e/ou atualização monetária (crédito)	223.398.143,97	(C) 35.944,76	223.434.088,73
24/10/2023	Estorno de pagamento (crédito)	223.434.088,73	(C) 2.081,61	223.436.170,34
24/10/2023	Estorno de pagamento (crédito)	223.436.170,34	(C) 3.395,93	223.439.566,27
24/10/2023	Estorno de pagamento (crédito)	223.439.566,27	(C) 1.424,74	223.440.991,01
25/10/2023	Juros e/ou atualização monetária (crédito)	223.440.991,01	(C) 35.953,46	223.476.944,47
25/10/2023	Estorno de pagamento (crédito)	223.476.944,47	(C) 12.367,20	223.489.311,67
25/10/2023	Juros e/ou atualização monetária (crédito)	223.489.311,67	(C) 11.230,14	223.500.541,81
26/10/2023	Estorno de pagamento (crédito)	223.500.541,81	(C) 1.928,63	223.502.470,44
26/10/2023	Juros e/ou atualização monetária (crédito)	223.502.470,44	(C) 11.233,14	223.513.703,58
26/10/2023	Juros e/ou atualização monetária (crédito)	223.513.703,58	(C) 35.963,04	223.549.666,62
26/10/2023	Estorno de pagamento (crédito)	223.549.666,62	(C) 2.549.628,84	226.099.295,46
27/10/2023	Juros e/ou atualização monetária (crédito)	226.099.295,46	(C) 36.381,21	226.135.676,67
27/10/2023	Juros e/ou atualização monetária (crédito)	226.135.676,67	(C) 11.363,75	226.147.040,42
27/10/2023	Estorno de pagamento (crédito)	226.147.040,42	(C) 2.118,52	226.149.158,94
30/10/2023	Estorno de pagamento (crédito)	226.149.158,94	(C) 1.898,96	226.151.057,90
30/10/2023	Juros e/ou atualização monetária (crédito)	226.151.057,90	(C) 11.366,26	226.162.424,16
30/10/2023	Estorno de pagamento (crédito)	226.162.424,16	(C) 108.655,29	226.271.079,45
30/10/2023	Estorno de pagamento (crédito)	226.271.079,45	(C) 5.095,88	226.276.175,33
30/10/2023	Juros e/ou atualização monetária (crédito)	226.276.175,33	(C) 109.185,78	226.385.361,11
31/10/2023	Estorno de pagamento (crédito)	226.385.361,11	(C) 2.487,50	226.387.848,61
31/10/2023	Repasse de valor pelo Órgão Devedor	226.387.848,61	(C) 70.146.883,20	296.534.731,81
31/10/2023	Juros e/ou atualização monetária (crédito)	296.534.731,81	(C) 47.723,85	296.582.455,66
31/10/2023	Juros e/ou atualização monetária (crédito)	296.582.455,66	(C) 14.906,65	296.597.362,31
31/10/2023	Juros e/ou atualização monetária (crédito)	296.597.362,31	(C) 36.427,24	296.633.789,55
31/10/2023	Juros e/ou atualização monetária (crédito)	296.633.789,55	(C) 11.378,13	296.645.167,68
31/10/2023	Estorno de pagamento (crédito)	296.645.167,68	(C) 2.084,19	296.647.251,87
31/10/2023	Estorno de pagamento (crédito)	296.647.251,87	(C) 700,59	296.647.952,46
31/10/2023	Estorno de pagamento (crédito)	296.647.952,46	(C) 1.739,08	296.649.691,54
31/10/2023	Estorno de pagamento (crédito)	296.649.691,54	(C) 3.701,20	296.653.392,74
01/11/2023	Estorno de pagamento (crédito)	296.653.392,74	(C) 303.746,90	296.957.139,64
03/11/2023	Pagamentos efetuados no TJPR (débito)	296.957.139,64	(D) 500.456,61	296.456.683,03
03/11/2023	Estorno de pagamento (crédito)	296.456.683,03	(C) 1.992,29	296.458.675,32
03/11/2023	Pagamentos efetuados no TJPR (débito)	296.458.675,32	(D) 702.244,44	295.756.430,88
03/11/2023	Pagamentos efetuados no TJPR (débito)	295.756.430,88	(D) 439.552,82	295.316.878,06
03/11/2023	Pagamentos efetuados no TJPR (débito)	295.316.878,06	(D) 653.415,19	294.663.462,87
03/11/2023	Pagamentos efetuados no TJPR (débito)	294.663.462,87	(D) 264.060,30	294.399.402,57



Tribunal de Justiça do Estado do Paraná

DEPARTAMENTO DE GESTÃO DE PRECATÓRIOS

Relatório de lançamentos da conta de repasse de valores

Órgão Devedor: ESTADO DO PARANÁ

Descrição da conta: Ordem Cronológica (JUDICIÁRIO)

Lançamentos entre: 01/01/2023 e 31/12/2023

Banco: 104

Conta: 00773459-8

Agência: 3984

Saldo em 01/01/2023: R\$ 84.209.411,49

Lançamentos

Data	Tipo de lançamento	Saldo anterior	Valor do lançamento	Saldo atualizado
03/11/2023	Pagamentos efetuados no TJPR (débito)	294.399.402,57	(D) 413.573,46	293.985.829,11
03/11/2023	Juros e/ou atualização monetária (crédito)	293.985.829,11	(C) 15.263,60	294.001.092,71
03/11/2023	Juros e/ou atualização monetária (crédito)	294.001.092,71	(C) 98.761,14	294.099.853,85
03/11/2023	Juros e/ou atualização monetária (crédito)	294.099.853,85	(C) 0,61	294.099.854,46
03/11/2023	Juros e/ou atualização monetária (crédito)	294.099.854,46	(C) 3,92	294.099.858,38
03/11/2023	Pagamentos efetuados no TJPR (débito)	294.099.858,38	(D) 320.269,20	293.779.589,18
03/11/2023	Pagamentos efetuados no TJPR (débito)	293.779.589,18	(D) 386.175,55	293.393.413,63
03/11/2023	Pagamentos efetuados no TJPR (débito)	293.393.413,63	(D) 620.335,23	292.773.078,40
03/11/2023	Pagamentos efetuados no TJPR (débito)	292.773.078,40	(D) 347.767,89	292.425.310,51
03/11/2023	Pagamentos efetuados no TJPR (débito)	292.425.310,51	(D) 219.637,95	292.205.672,56
03/11/2023	Pagamentos efetuados no TJPR (débito)	292.205.672,56	(D) 447.989,55	291.757.683,01
03/11/2023	Pagamentos efetuados no TJPR (débito)	291.757.683,01	(D) 668.828,49	291.088.854,52
03/11/2023	Pagamentos efetuados no TJPR (débito)	291.088.854,52	(D) 711.912,79	290.376.941,73
03/11/2023	Pagamentos efetuados no TJPR (débito)	290.376.941,73	(D) 515.668,25	289.861.273,48
03/11/2023	Pagamentos efetuados no TJPR (débito)	289.861.273,48	(D) 546.048,49	289.315.224,99
03/11/2023	Pagamentos efetuados no TJPR (débito)	289.315.224,99	(D) 458.886,77	288.856.338,22
03/11/2023	Pagamentos efetuados no TJPR (débito)	288.856.338,22	(D) 494.732,37	288.361.605,85
03/11/2023	Pagamentos efetuados no TJPR (débito)	288.361.605,85	(D) 351.586,13	288.010.019,72
03/11/2023	Pagamentos efetuados no TJPR (débito)	288.010.019,72	(D) 691.652,18	287.318.367,54
03/11/2023	Crédito (diversos)	287.318.367,54	(C) 11.783,79	287.330.151,33
03/11/2023	Pagamentos efetuados no TJPR (débito)	287.330.151,33	(D) 363.536,94	286.966.614,39
07/11/2023	Estorno de pagamento (crédito)	286.966.614,39	(C) 3.027,94	286.969.642,33
07/11/2023	Juros e/ou atualização monetária (crédito)	286.969.642,33	(C) 190.911,17	287.160.553,50
07/11/2023	Juros e/ou atualização monetária (crédito)	287.160.553,50	(C) 18.598,60	287.179.152,10
08/11/2023	Estorno de pagamento (crédito)	287.179.152,10	(C) 1.249,00	287.180.401,10
08/11/2023	Estorno de pagamento (crédito)	287.180.401,10	(C) 4.637,04	287.185.038,14
08/11/2023	Estorno de pagamento (crédito)	287.185.038,14	(C) 1.046,46	287.186.084,60
08/11/2023	Estorno de pagamento (crédito)	287.186.084,60	(C) 1.194,88	287.187.279,48
08/11/2023	Estorno de pagamento (crédito)	287.187.279,48	(C) 869,76	287.188.149,24
08/11/2023	Estorno de pagamento (crédito)	287.188.149,24	(C) 756,59	287.188.905,83
08/11/2023	Estorno de pagamento (crédito)	287.188.905,83	(C) 1.227,43	287.190.133,26
08/11/2023	Estorno de pagamento (crédito)	287.190.133,26	(C) 1.957,40	287.192.090,66
08/11/2023	Juros e/ou atualização monetária (crédito)	287.192.090,66	(C) 11.125,32	287.203.215,98
08/11/2023	Juros e/ou atualização monetária (crédito)	287.203.215,98	(C) 47.751,13	287.250.967,11
08/11/2023	Estorno de pagamento (crédito)	287.250.967,11	(C) 86.339,10	287.337.306,21
10/11/2023	Juros e/ou atualização monetária (crédito)	287.337.306,21	(C) 22.263,33	287.359.569,54
10/11/2023	Juros e/ou atualização monetária (crédito)	287.359.569,54	(C) 95.564,30	287.455.133,84
10/11/2023	Pagamentos efetuados no TJPR (débito)	287.455.133,84	(D) 2.932.763,09	284.522.370,75
13/11/2023	Estorno de pagamento (crédito)	284.522.370,75	(C) 1.004,70	284.523.375,45



Tribunal de Justiça do Estado do Paraná

DEPARTAMENTO DE GESTÃO DE PRECATÓRIOS

Relatório de lançamentos da conta de repasse de valores

Órgão Devedor: ESTADO DO PARANÁ

Descrição da conta: Ordem Cronológica (JUDICIÁRIO)

Lançamentos entre: 01/01/2023 e 31/12/2023

Banco: 104

Conta: 00773459-8

Agência: 3984

Saldo em 01/01/2023: R\$ 84.209.411,49

Lançamentos

Data	Tipo de lançamento	Saldo anterior	Valor do lançamento	Saldo atualizado
13/11/2023	Estorno de pagamento (crédito)	284.523.375,45	(C) 1.346,39	284.524.721,84
13/11/2023	Juros e/ou atualização monetária (crédito)	284.524.721,84	(C) 11.022,40	284.535.744,24
13/11/2023	Juros e/ou atualização monetária (crédito)	284.535.744,24	(C) 141.948,02	284.677.692,26
13/11/2023	Estorno de pagamento (crédito)	284.677.692,26	(C) 1.190,20	284.678.882,46
14/11/2023	Estorno de pagamento (crédito)	284.678.882,46	(C) 1.285,82	284.680.168,28
14/11/2023	Juros e/ou atualização monetária (crédito)	284.680.168,28	(C) 11.028,46	284.691.196,74
14/11/2023	Juros e/ou atualização monetária (crédito)	284.691.196,74	(C) 47.335,39	284.738.532,13
14/11/2023	Estorno de pagamento (crédito)	284.738.532,13	(C) 984,38	284.739.516,51
16/11/2023	Juros e/ou atualização monetária (crédito)	284.739.516,51	(C) 94.696,64	284.834.213,15
16/11/2023	Estorno de pagamento (crédito)	284.834.213,15	(C) 8.165,96	284.842.379,11
16/11/2023	Juros e/ou atualização monetária (crédito)	284.842.379,11	(C) 11.030,81	284.853.409,92
16/11/2023	Pagamentos efetuados no TJPR (débito)	284.853.409,92	(D) 1.675,82	284.851.734,10
16/11/2023	Estorno de pagamento (crédito)	284.851.734,10	(C) 894,25	284.852.628,35
16/11/2023	Estorno de pagamento (crédito)	284.852.628,35	(C) 606,98	284.853.235,33
16/11/2023	Estorno de pagamento (crédito)	284.853.235,33	(C) 1.516,90	284.854.752,23
16/11/2023	Estorno de pagamento (crédito)	284.854.752,23	(C) 92.004,17	284.946.756,40
17/11/2023	Estorno de pagamento (crédito)	284.946.756,40	(C) 9.650,73	284.956.407,13
17/11/2023	Juros e/ou atualização monetária (crédito)	284.956.407,13	(C) 47.379,93	285.003.787,06
17/11/2023	Juros e/ou atualização monetária (crédito)	285.003.787,06	(C) 11.038,84	285.014.825,90
21/11/2023	Estorno de pagamento (crédito)	285.014.825,90	(C) 2.416,09	285.017.241,99
21/11/2023	Juros e/ou atualização monetária (crédito)	285.017.241,99	(C) 22.083,37	285.039.325,36
21/11/2023	Juros e/ou atualização monetária (crédito)	285.039.325,36	(C) 189.615,10	285.228.940,46
23/11/2023	Estorno de pagamento (crédito)	285.228.940,46	(C) 59.222,55	285.288.163,01
23/11/2023	Juros e/ou atualização monetária (crédito)	285.288.163,01	(C) 22.099,97	285.310.262,98
23/11/2023	Juros e/ou atualização monetária (crédito)	285.310.262,98	(C) 94.863,09	285.405.126,07
24/11/2023	Juros e/ou atualização monetária (crédito)	285.405.126,07	(C) 47.456,15	285.452.582,22
24/11/2023	Estorno de pagamento (crédito)	285.452.582,22	(C) 1.601,57	285.454.183,79
24/11/2023	Estorno de pagamento (crédito)	285.454.183,79	(C) 653.730,03	286.107.913,82
24/11/2023	Juros e/ou atualização monetária (crédito)	286.107.913,82	(C) 11.056,59	286.118.970,41
27/11/2023	Juros e/ou atualização monetária (crédito)	286.118.970,41	(C) 11.084,25	286.130.054,66
27/11/2023	Estorno de pagamento (crédito)	286.130.054,66	(C) 549,52	286.130.604,18
27/11/2023	Estorno de pagamento (crédito)	286.130.604,18	(C) 1.710,90	286.132.315,08
27/11/2023	Estorno de pagamento (crédito)	286.132.315,08	(C) 1.154,92	286.133.470,00
27/11/2023	Juros e/ou atualização monetária (crédito)	286.133.470,00	(C) 142.744,56	286.276.214,56
28/11/2023	Juros e/ou atualização monetária (crédito)	286.276.214,56	(C) 11.090,34	286.287.304,90
28/11/2023	Juros e/ou atualização monetária (crédito)	286.287.304,90	(C) 47.600,99	286.334.905,89
28/11/2023	Estorno de pagamento (crédito)	286.334.905,89	(C) 2.572,63	286.337.478,52
30/11/2023	Repasse de valor pelo Órgão Devedor	286.337.478,52	(C) 70.845.927,64	357.183.406,16
30/11/2023	Juros e/ou atualização monetária (crédito)	357.183.406,16	(C) 59.436,49	357.242.842,65



Tribunal de Justiça do Estado do Paraná

DEPARTAMENTO DE GESTÃO DE PRECATÓRIOS

Relatório de lançamentos da conta de repasse de valores

Órgão Devedor: ESTADO DO PARANÁ

Descrição da conta: Ordem Cronológica (JUDICIÁRIO)

Lançamentos entre: 01/01/2023 e 31/12/2023

Banco: 104

Conta: 00773459-8

Agência: 3984

Saldo em 01/01/2023: R\$ 84.209.411,49

Lançamentos

Data	Tipo de lançamento	Saldo anterior	Valor do lançamento	Saldo atualizado
30/11/2023	Juros e/ou atualização monetária (crédito)	357.242.842,65	(C) 13.847,84	357.256.690,49
30/11/2023	Juros e/ou atualização monetária (crédito)	357.256.690,49	(C) 95.231,77	357.351.922,26
30/11/2023	Estorno de pagamento (crédito)	357.351.922,26	(C) 155.072,74	357.506.995,00
30/11/2023	Juros e/ou atualização monetária (crédito)	357.506.995,00	(C) 22.185,85	357.529.180,85
04/12/2023	Estorno de pagamento (crédito)	357.529.180,85	(C) 1.973.199,17	359.502.380,02
04/12/2023	Juros e/ou atualização monetária (crédito)	359.502.380,02	(C) 172.616,29	359.674.996,31
04/12/2023	Juros e/ou atualização monetária (crédito)	359.674.996,31	(C) 17.304,41	359.692.300,72
04/12/2023	Estorno de pagamento (crédito)	359.692.300,72	(C) 2.421,36	359.694.722,08
04/12/2023	Estorno de pagamento (crédito)	359.694.722,08	(C) 32.429,73	359.727.151,81
05/12/2023	Juros e/ou atualização monetária (crédito)	359.727.151,81	(C) 57.881,29	359.785.033,10
05/12/2023	Pagamentos efetuados no TJPR (débito)	359.785.033,10	(D) 930.561,83	358.854.471,27
05/12/2023	Juros e/ou atualização monetária (crédito)	358.854.471,27	(C) 7.403,18	358.861.874,45
05/12/2023	Pagamentos efetuados no TJPR (débito)	358.861.874,45	(D) 844.860,54	358.017.013,91
05/12/2023	Pagamentos efetuados no TJPR (débito)	358.017.013,91	(D) 358.315,27	357.658.698,64
05/12/2023	Estorno de pagamento (crédito)	357.658.698,64	(C) 150.785,39	357.809.484,03
06/12/2023	Juros e/ou atualização monetária (crédito)	357.809.484,03	(C) 57.573,53	357.867.057,56
06/12/2023	Estorno de pagamento (crédito)	357.867.057,56	(C) 1.271,66	357.868.329,22
06/12/2023	Crédito (diversos)	357.868.329,22	(C) 5.621,98	357.873.951,20
06/12/2023	Juros e/ou atualização monetária (crédito)	357.873.951,20	(C) 12.340,85	357.886.292,05
06/12/2023	Juros e/ou atualização monetária (crédito)	357.886.292,05	(C) 0,19	357.886.292,24
06/12/2023	Juros e/ou atualização monetária (crédito)	357.886.292,24	(C) 0,90	357.886.293,14
06/12/2023	Pagamentos efetuados no TJPR (débito)	357.886.293,14	(D) 619.428,17	357.266.864,97
06/12/2023	Pagamentos efetuados no TJPR (débito)	357.266.864,97	(D) 371.509,95	356.895.355,02
06/12/2023	Pagamentos efetuados no TJPR (débito)	356.895.355,02	(D) 464.694,67	356.430.660,35
06/12/2023	Pagamentos efetuados no TJPR (débito)	356.430.660,35	(D) 211.980,21	356.218.680,14
06/12/2023	Pagamentos efetuados no TJPR (débito)	356.218.680,14	(D) 248.608,17	355.970.071,97
06/12/2023	Pagamentos efetuados no TJPR (débito)	355.970.071,97	(D) 523.598,06	355.446.473,91
06/12/2023	Pagamentos efetuados no TJPR (débito)	355.446.473,91	(D) 564.313,37	354.882.160,54
06/12/2023	Pagamentos efetuados no TJPR (débito)	354.882.160,54	(D) 190.714,99	354.691.445,55
06/12/2023	Pagamentos efetuados no TJPR (débito)	354.691.445,55	(D) 235.692,71	354.455.752,84
06/12/2023	Pagamentos efetuados no TJPR (débito)	354.455.752,84	(D) 368.941,88	354.086.810,96
06/12/2023	Pagamentos efetuados no TJPR (débito)	354.086.810,96	(D) 488.568,55	353.598.242,41
06/12/2023	Pagamentos efetuados no TJPR (débito)	353.598.242,41	(D) 217.509,38	353.380.733,03
06/12/2023	Estorno de pagamento (crédito)	353.380.733,03	(C) 2.108,36	353.382.841,39
06/12/2023	Estorno de pagamento (crédito)	353.382.841,39	(C) 10.230,85	353.393.072,24
07/12/2023	Pagamentos efetuados no TJPR (débito)	353.393.072,24	(D) 557.515,01	352.835.557,23
07/12/2023	Estorno de pagamento (crédito)	352.835.557,23	(C) 1.296,31	352.836.853,54
07/12/2023	Pagamentos efetuados no TJPR (débito)	352.836.853,54	(D) 681.026,38	352.155.827,16
07/12/2023	Pagamentos efetuados no TJPR (débito)	352.155.827,16	(D) 383.434,83	351.772.392,33



Tribunal de Justiça do Estado do Paraná

DEPARTAMENTO DE GESTÃO DE PRECATÓRIOS

Relatório de lançamentos da conta de repasse de valores

Órgão Devedor: ESTADO DO PARANÁ

Descrição da conta: Ordem Cronológica (JUDICIÁRIO)

Lançamentos entre: 01/01/2023 e 31/12/2023

Banco: 104

Conta: 00773459-8

Agência: 3984

Saldo em 01/01/2023: R\$ 84.209.411,49

Lançamentos

Data	Tipo de lançamento	Saldo anterior	Valor do lançamento	Saldo atualizado
07/12/2023	Pagamentos efetuados no TJPR (débito)	351.772.392,33	(D) 515.589,82	351.256.802,51
07/12/2023	Pagamentos efetuados no TJPR (débito)	351.256.802,51	(D) 371.979,62	350.884.822,89
07/12/2023	Pagamentos efetuados no TJPR (débito)	350.884.822,89	(D) 401.821,30	350.483.001,59
07/12/2023	Pagamentos efetuados no TJPR (débito)	350.483.001,59	(D) 509.130,43	349.973.871,16
07/12/2023	Pagamentos efetuados no TJPR (débito)	349.973.871,16	(D) 372.951,83	349.600.919,33
07/12/2023	Pagamentos efetuados no TJPR (débito)	349.600.919,33	(D) 192.308,82	349.408.610,51
07/12/2023	Pagamentos efetuados no TJPR (débito)	349.408.610,51	(D) 389.496,12	349.019.114,39
07/12/2023	Pagamentos efetuados no TJPR (débito)	349.019.114,39	(D) 433.439,55	348.585.674,84
07/12/2023	Pagamentos efetuados no TJPR (débito)	348.585.674,84	(D) 443.048,16	348.142.626,68
07/12/2023	Juros e/ou atualização monetária (crédito)	348.142.626,68	(C) 12.188,53	348.154.815,21
07/12/2023	Juros e/ou atualização monetária (crédito)	348.154.815,21	(C) 56.862,91	348.211.678,12
07/12/2023	Pagamentos efetuados no TJPR (débito)	348.211.678,12	(D) 735.545,42	347.476.132,70
07/12/2023	Estorno de pagamento (crédito)	347.476.132,70	(C) 2.524,08	347.478.656,78
07/12/2023	Pagamentos efetuados no TJPR (débito)	347.478.656,78	(D) 404.143,53	347.074.513,25
07/12/2023	Pagamentos efetuados no TJPR (débito)	347.074.513,25	(D) 449.330,18	346.625.183,07
07/12/2023	Pagamentos efetuados no TJPR (débito)	346.625.183,07	(D) 211.291,09	346.413.891,98
07/12/2023	Pagamentos efetuados no TJPR (débito)	346.413.891,98	(D) 322.056,09	346.091.835,89
08/12/2023	Pagamentos efetuados no TJPR (débito)	346.091.835,89	(D) 546.027,97	345.545.807,92
08/12/2023	Pagamentos efetuados no TJPR (débito)	345.545.807,92	(D) 1.661.794,81	343.884.013,11
08/12/2023	Pagamentos efetuados no TJPR (débito)	343.884.013,11	(D) 815.503,62	343.068.509,49
08/12/2023	Pagamentos efetuados no TJPR (débito)	343.068.509,49	(D) 418.963,73	342.649.545,76
08/12/2023	Juros e/ou atualização monetária (crédito)	342.649.545,76	(C) 11.936,71	342.661.482,47
08/12/2023	Pagamentos efetuados no TJPR (débito)	342.661.482,47	(D) 1.549.986,41	341.111.496,06
08/12/2023	Juros e/ou atualização monetária (crédito)	341.111.496,06	(C) 55.688,10	341.167.184,16
08/12/2023	Pagamentos efetuados no TJPR (débito)	341.167.184,16	(D) 1.267.589,94	339.899.594,22
08/12/2023	Pagamentos efetuados no TJPR (débito)	339.899.594,22	(D) 819.041,36	339.080.552,86
08/12/2023	Pagamentos efetuados no TJPR (débito)	339.080.552,86	(D) 335.654.483,47	3.426.069,39
12/12/2023	Pagamentos efetuados no TJPR (débito)	3.426.069,39	(D) 2.961.989,36	464.080,03
12/12/2023	Juros e/ou atualização monetária (crédito)	464.080,03	(C) 236,34	464.316,37
12/12/2023	Juros e/ou atualização monetária (crédito)	464.316,37	(C) 2.205,72	466.522,09
12/12/2023	Estorno de pagamento (crédito)	466.522,09	(C) 1.202,06	467.724,15
14/12/2023	Juros e/ou atualização monetária (crédito)	467.724,15	(C) 32,26	467.756,41
14/12/2023	Repasse de valor pelo Órgão Devedor	467.756,41	(C) 71.859.150,12	72.326.906,53
14/12/2023	Juros e/ou atualização monetária (crédito)	72.326.906,53	(C) 150,54	72.327.057,07
29/12/2023	Juros e/ou atualização monetária (crédito)	72.327.057,07	(C) 27.444,89	72.354.501,96
29/12/2023	Juros e/ou atualização monetária (crédito)	72.354.501,96	(C) 209.841,80	72.564.343,76

Total por tipo de lançamento:

(entre 01/01/2023 e 31/12/2023)

Juros e/ou atualização monetária (crédito):	R\$ 10.297.641,24
Estorno de pagamento (crédito):	R\$ 14.877.051,97
Repasse de valor pelo Órgão Devedor (crédito):	R\$ 837.281.169,60
Pagamentos efetuados no TJPR (débito):	(R\$ 824.986.400,61)
Crédito (diversos):	R\$ 397.235,21
Remessa para outro Tribunal (débito):	(R\$ 49.608.033,16)
Devolução de valores pelo Juízo de Origem (crédito):	R\$ 96.268,02

Total dos lançamentos do período: (R\$ 11.645.067,73)

25. 025 - Relatório da Gestão dos Precatórios (Item III § 1º - controle do estoque dos)



TRIBUNAL DE JUSTIÇA
DEPARTAMENTO DE GESTÃO DE PRECATÓRIOS

INSTRUÇÃO NORMATIVA Nº 182/2023– TCE/PR

Art. 10. A Prestação de Contas Anual dos Fundos Especiais que registram sua contabilidade na forma da Lei nº 4.320/64, das Autarquias, Órgãos de Regime Especial, Ministério Público, Defensoria Pública, Assembleia Legislativa, Tribunal de Contas e Tribunal de Justiça conterà os seguintes documentos:

§ 1º O Tribunal de Justiça, além dos documentos exigidos nos incisos I a XVI deste artigo, deverá encaminhar, ainda, Relatório da Gestão dos precatórios, parte Estadual, que deverá conter, dentre outras informações, demonstrativos com:

III - controle do estoque dos precatórios, discriminando quantidade, tipo e valores existentes totalizados, por ano, bem como apresentar o *link* do site do TJPR que constam as listas dos devedores por ordem cronológica unificada dos precatórios devidos pelo Estado;

Nota:

A partir dos repasses mensais efetuados pelo Estado do Paraná, desde a sua inclusão no regime especial de liquidação de débitos judiciais, atualmente está sendo feito o provisionamento de valores para pagamento do saldo remanescente do Precatório nº 2003/92093, de natureza alimentar e inscrito no orçamento 2005, que ocupa a 1ª posição na ordem cronológica, bem como o pagamento dos respectivos beneficiários.

Ressalta-se que os precatórios que ocupam posição anterior na ordem cronológica se encontram suspensos, foram pagos integralmente ou estão com pagamento em processamento (cálculo de retenções, manifestação da PGE/PR, ou aguardando documentação a ser apresentada pelo credor). Os pagamentos de créditos superpreferenciais, por sua vez, por questão de organização e fluxo, são objeto de listas mensais. Todavia, o respectivo recurso financeiro é reservado em relação ao pagamento em ordem cronológica.



TRIBUNAL DE JUSTIÇA
DEPARTAMENTO DE GESTÃO DE PRECATÓRIOS

O link do site do TJPR em que constam as listas dos devedores por ordem cronológica unificada dos precatórios devidos pelo Estado é: <https://www.tjpr.ius.br/precatorios-em-ordem-cronologica-de-pagamento>

A pesquisa por meio do referido link é possível selecionando como Órgão devedor, no presente caso, o Estado do Paraná. E após, clicando em “pesquisar”.

Com relação aos precatórios requisitados pelo TJPR, segue, relação de precatórios por orçamento e natureza, bem como resumo contendo os valores atualizados com o índice de dezembro/2023, para pagamento até janeiro/2024.

De igual forma, encaminha-se a informação sobre o total da dívida de precatórios requisitados por outros tribunais, cujos valores requisitados foram atualizados com o índice de dezembro/2023, para pagamento até janeiro/2024, quais sejam STF, TRT9, TRF4, TJMA, TJMS, TJMT, TJRS, TJSC, TJSP.

Curitiba, *data da assinatura eletrônica.*

Patricia Caetano

Diretora do Departamento de Gestão de Precatórios



TRIBUNAL DE JUSTIÇA DO PARANÁ

DEPARTAMENTO DE GESTÃO DE PRECATÓRIOS

DÍVIDA DO ESTADO DO PARANÁ (ATUALIZADA PARA DEZEMBRO/2023)

ESTIMATIVA DA DÍVIDA DE PRECATÓRIOS DO TJPR ATUALIZADA PELO SISTEMA DE GESTÃO DE PRECATÓRIOS (DEZEMBRO/2023)							
ANO ORÇAMENTÁRIO	ALIMENTAR			COMUM			
	Quantidade	VALORES DEFERIDOS	VALORES ATUALIZADOS	Quantidade	VALORES DEFERIDOS	VALORES ATUALIZADOS	
1999 (1)	0	R\$ -	R\$ -	1	R\$ 135.815,25	R\$ 291.177,44	
2005 (2)	37	R\$ 405.415.160,41	R\$ 272.214.092,58	32	R\$ 51.029.657,67	R\$ 149.771.245,28	
2006	61	R\$ 50.029.337,10	R\$ 125.064.679,02	29	R\$ 73.947.514,48	R\$ 231.399.416,63	
2007	52	R\$ 29.275.890,51	R\$ 75.090.844,10	25	R\$ 8.287.564,29	R\$ 28.083.920,72	
2008	42	R\$ 30.014.435,59	R\$ 80.538.500,00	38	R\$ 60.396.000,96	R\$ 139.620.236,18	
2009 (3)	60	R\$ 36.436.170,73	R\$ 64.796.507,20	25	R\$ 139.074.070,24	R\$ 439.149.044,34	
2010	77	R\$ 77.497.442,97	R\$ 106.518.200,75	28	R\$ 37.930.079,09	R\$ 93.482.328,44	
2011	51	R\$ 23.682.129,66	R\$ 32.095.897,10	21	R\$ 7.927.453,95	R\$ 24.808.941,44	
2012	58	R\$ 30.476.491,67	R\$ 32.845.118,90	27	R\$ 22.795.640,56	R\$ 52.246.470,04	
2013	45	R\$ 26.883.731,65	R\$ 25.505.755,19	12	R\$ 84.331.486,00	R\$ 28.823.011,46	
2014	145	R\$ 77.062.260,30	R\$ 105.240.896,77	47	R\$ 61.320.197,61	R\$ 96.604.806,89	
2015	106	R\$ 33.303.968,04	R\$ 44.145.556,86	74	R\$ 18.852.534,50	R\$ 36.589.340,89	
2016	103	R\$ 418.895.729,34	R\$ 857.467.705,45	41	R\$ 713.484.878,50	R\$ 1.573.616.154,53	
2017	126	R\$ 80.180.440,21	R\$ 105.078.749,13	50	R\$ 71.103.772,76	R\$ 150.318.332,63	
2018	368	R\$ 135.251.791,70	R\$ 162.418.930,11	85	R\$ 40.545.471,13	R\$ 30.456.622,32	
2019	606	R\$ 172.514.320,17	R\$ 175.668.095,69	119	R\$ 49.371.224,10	R\$ 84.784.001,11	
2020	1.240	R\$ 174.753.718,38	R\$ 217.615.682,45	273	R\$ 106.739.605,35	R\$ 145.191.830,92	
2021	1.340	R\$ 190.168.622,24	R\$ 256.319.496,13	250	R\$ 63.441.561,08	R\$ 99.906.004,72	
2022	1.770	R\$ 269.517.434,51	R\$ 357.405.122,45	306	R\$ 441.194.576,94	R\$ 468.416.285,13	
2023	1.191	R\$ 161.749.498,06	R\$ 180.116.935,55	210	R\$ 245.810.534,79	R\$ 277.890.196,52	
2024	980	R\$ 122.323.918,17	R\$ 139.511.968,44	246	R\$ 178.143.339,52	R\$ 152.551.467,08	
2025 (4)	1.212	R\$ 108.437.052,91	R\$ 124.814.263,15	189	R\$ 87.464.375,94	R\$ 137.150.399,73	
TOTAL	9.670	R\$ 2.653.869.544,32	R\$ 3.540.472.997,02	2.128	R\$ 2.563.327.354,71	R\$ 4.441.151.234,44	

(1) Saldo do precatório comum 1997/83641 conforme decisão mov. 28.1.

(2) Nos valores atualizados dos precatórios alimentares foi deduzido o valor reservado ao pagamento do precatório 92093/2003 no montante de R\$ 784.380.419,15 de acordo com extrato da conta Sindjus.

(3) No precatório comum 2007/135375 o valor requisitado estava cadastrado em juros compensatórios e, portanto, foi recadastrado para o principal, incidindo os juros moratórios que antes o sistema não computava.

(4) Precatórios deferidos até 26/01/2024

RESUMO		
TOTAL DE PRECATÓRIOS	TOTAL DEFERIDO	TOTAL ATUALIZADO
11.798	5.217.196.899	7.981.624.231,46



TRIBUNAL DE JUSTIÇA DO ESTADO DO PARANÁ

DEPARTAMENTO DE GESTÃO DE PRECATÓRIOS

ESTIMATIVA DA DÍVIDA DE PRECATÓRIOS DO TJPR ATUALIZADO PELO SISTEMA DE GESTÃO DE PRECATÓRIOS - SGP (dezembro/2023)

ANO ORÇAMENTÁRIO	VALORES DEFERIDOS	VALORES ATUALIZADOS
1999	R\$ 135.815,25	R\$ 291.177,44
2005	R\$ 456.444.818,08	R\$ 421.985.337,86
2006	R\$ 123.976.851,58	R\$ 356.464.095,65
2007	R\$ 37.563.454,80	R\$ 103.174.764,82
2008	R\$ 90.410.436,55	R\$ 220.158.736,18
2009	R\$ 175.510.240,97	R\$ 503.945.551,54
2010	R\$ 115.427.522,06	R\$ 200.000.529,19
2011	R\$ 31.609.583,61	R\$ 56.904.838,54
2012	R\$ 53.272.132,23	R\$ 85.091.588,94
2013	R\$ 111.215.217,65	R\$ 54.328.766,65
2014	R\$ 138.382.457,91	R\$ 201.845.703,66
2015	R\$ 52.156.502,54	R\$ 80.734.897,75
2016	R\$ 1.132.380.607,84	R\$ 2.431.083.859,98
2017	R\$ 151.284.212,97	R\$ 255.397.081,76
2018	R\$ 175.797.262,83	R\$ 192.875.552,43
2019	R\$ 221.885.544,27	R\$ 260.452.096,80
2020	R\$ 281.493.323,73	R\$ 362.807.513,37
2021	R\$ 253.610.183,32	R\$ 356.225.500,85
2022	R\$ 710.712.011,45	R\$ 825.821.407,58
2023	R\$ 407.560.032,85	R\$ 458.007.132,07
2024	R\$ 300.467.257,69	R\$ 292.063.435,52
2025 [5]	R\$ 195.901.428,85	R\$ 261.964.662,88
TOTAL	R\$ 5.217.196.899,03	R\$ 7.981.624.231,46

SITUAÇÃO GERAL DA DÍVIDA

1. Total dos precatórios do TJPR atualizados para dezembro/2023 (via Sistema de Gestão de Precatórios)	R\$ 7.981.624.231,46
2. Total dos precatórios do TRT-9ª atualizados para dezembro/2023	[1] R\$ 392.224.878,35
3. Total dos precatórios do TRF-4ª atualizados para dezembro/2023	[2] R\$ 1.330.326,06
4. Total dos precatórios do TJMA atualizado para dezembro/2023 (via Sistema de Gestão de Precatórios)	R\$ 45.768,59
5. Total dos precatórios do TJMS atualizado para dezembro/2023 (via Sistema de Gestão de Precatórios)	R\$ 44.741,63
6. Total dos precatórios do TJMT atualizado para dezembro/2023 (via Sistema de Gestão de Precatórios)	R\$ 32.652,19
7. Total dos precatórios do TJRS atualizado para dezembro/2023 (via Sistema de Gestão de Precatórios)	R\$ -
8. Total dos precatórios do TJSC atualizado para dezembro/2023 (via Sistema de Gestão de Precatórios)	R\$ 118.160,59
9. Total dos precatórios do TJSP atualizado para dezembro/2023 (via Sistema de Gestão de Precatórios)	R\$ 1.488.140,57
10. Total dos precatórios do STF atualizado para dezembro/2023 (via Sistema de Gestão de Precatórios)	R\$ 579.380,74
SOMATÓRIO DO ESTOQUE DE PRECATÓRIOS	[3] R\$ 8.377.488.280,18
(-) Saldos das Contas de Repasses em 31/12/2023	[4] R\$ 638.996.566,60
(-) Conta 773458-0	R\$ -
(-) Conta 773459-8	R\$ 72.564.343,76
(-) Conta 940574-5	R\$ 566.432.222,84
(-) Conta 813981-2	R\$ -
(-) Conta 773418-0	R\$ -
(-) Conta 773442-3	R\$ -
(-) Conta 1279053-0	R\$ -
(-) Conta 1308837-6	R\$ -
SOMATÓRIO APÓS DESCONTO DOS SALDOS NAS CONTAS DE REPASSES	R\$ 7.738.491.713,58

[1] Valores informados pelo TRT-9 por e-mail.

[2] Valores informados pelo TRF-4ª por e-mail.

[3] Dívida bruta, constituída pelo somatório dos itens discriminados.

[4] Somatório dos valores das contas de repasse.

[5] Ano orçamentário de 2025 em andamento: incluídos precatórios deferidos até 26/01/2024



Estado do Paraná
Poder Judiciário

Tribunal de Justiça do Estado do Paraná
DEPARTAMENTO DE GESTÃO DE PRECATÓRIOS
Relatório de Credores/Precatórios para pagamento em ordem cronológica

Órgãos Pagadores: Estado do Paraná

Tribunal de origem: STF

Data de atualização: 26/01/2024

Critérios de ordenação: prioridade, orçamento, natureza, data para ordem cronológica, valor deferido, maior idade.

Nº	Trib. origem	Precatório	Suspensão	Natureza	Orçamento	Data para ordem cronológica	Projudi	Credor (nome e CPF)	Valor deferido	Valor atualizado	Valor reservado	Pagamentos Efetuados
1	STF	202100907415		Alimentar	2023	19/08/2021 17:46:00	0009627-27.2021.8.16.7000	BANCO CENTRAL DO BRASIL	432.623,75	0,00		Pagamento Autorizado
2	STF	202300907457		Comum	2025	06/10/2023 14:07:00	0010516-10.2023.8.16.7000	UNIÃO FEDERAL	563.545,12	579.380,74		
									996.168,87	579.380,74		

Nota: Valores atuais *assim indicados* são totais *parciais* de um precatório, quando este possui credores para os quais ainda não foi possível calcular o valor atualizado.



Estado do Paraná
Poder Judiciário

Tribunal de Justiça do Estado do Paraná
DEPARTAMENTO DE GESTÃO DE PRECATÓRIOS
Relatório de Credores/Precatórios para pagamento em ordem cronológica

Órgãos Pagadores: Estado do Paraná

Tribunal de origem: TJMS

Data de atualização: 26/01/2024

Critérios de ordenação: prioridade, orçamento, natureza, data para ordem cronológica, valor deferido, maior idade.

Nº	Trib. origem	Precatório	Suspense	Natureza	Orçamento	Data para ordem cronológica	Projudi	Credor (nome e CPF)	Valor deferido	Valor atualizado	Valor reservado	Pagamentos Efetuados
1	TJMS	202300902714		Comum	2024	20/03/2023 08:57:26	0003463-75.2023.8.16.7000	JESLAN ADRIANO DE OLIVEIRA e outros	32.150,96	44.741,63		
									32.150,96	44.741,63		

Nota: Valores atuais *assim indicados* são totais *parciais* de um precatório, quando este possui credores para os quais ainda não foi possível calcular o valor atualizado.



Estado do Paraná
Poder Judiciário

Tribunal de Justiça do Estado do Paraná
DEPARTAMENTO DE GESTÃO DE PRECATÓRIOS
Relatório de Credores/Precatórios para pagamento em ordem cronológica

Órgãos Pagadores: Estado do Paraná

Tribunal de origem: TJMT

Data de atualização: 26/01/2024

Critérios de ordenação: prioridade, orçamento, natureza, data para ordem cronológica, valor deferido, maior idade.

Nº	Trib. origem	Precatório	Suspensão	Natureza	Orçamento	Data para ordem cronológica	Projudi	Credor (nome e CPF)	Valor deferido	Valor atualizado	Valor reservado	Pagamentos Efetuados
1	TJMT	202300905793		Alimentar	2024	30/11/2022 18:41:56	0007848-66.2023.8.16.7000	APRÍGIO GUILHERME MIRANDA DE FREITAS	27.674,93	32.652,19		
									27.674,93	32.652,19		

Nota: Valores atuais *assim indicados* são totais *parciais* de um precatório, quando este possui credores para os quais ainda não foi possível calcular o valor atualizado.



Estado do Paraná
Poder Judiciário

Tribunal de Justiça do Estado do Paraná
DEPARTAMENTO DE GESTÃO DE PRECATÓRIOS
Relatório de Credores/Precatórios para pagamento em ordem cronológica

Órgãos Pagadores: Estado do Paraná
Tribunal de origem: TJRS
Natureza do processo: Alimentar

Critérios de ordenação: prioridade, orçamento, natureza, data para ordem cronológica, valor deferido, maior idade.

Nº	Prioridade	Trib. origem	Precatório	Suspensão	Natureza	Orçamento	Data para ordem cronológica	Projudi	Credor (nome e CPF)	Valor deferido	Valor reservado	Pagamentos Efetuados
1	Normal	TJRS	201300479025		Alimentar	2013	04/11/2011 00:00:00	0000440-39.2014.8.16.7000	CARLOS ALBERTO ANDRADE PEIXOTO E OUTROS e outros	209.234,22		Acordo com credor / Credor - acordo de Juízo de Conciliação / Pagamento Autorizado / Acordo
										209.234,22		



Estado do Paraná
Poder Judiciário

Tribunal de Justiça do Estado do Paraná
DEPARTAMENTO DE GESTÃO DE PRECATÓRIOS
Relatório de Credores/Precatórios para pagamento em ordem cronológica

Órgãos Pagadores: Estado do Paraná

Tribunal de origem: TJSP

Data de atualização: 26/01/2024

Critérios de ordenação: prioridade, orçamento, natureza, data para ordem cronológica, valor deferido, maior idade.

Nº	Trib. origem	Precatório	Suspenso	Natureza	Orçamento	Data para ordem cronológica	Projudi	Credor (nome e CPF)	Valor deferido	Valor atualizado	Valor reservado	Pagamentos Efetuados
1	TJSP	202300901186		Alimentar	2022	29/05/2021 04:03:42	0001587-85.2023.8.16.7000	THAÍS ARAÚJO GLICÉRIO DE LIMA	55.938,78	83.352,32		
2	TJSP	202300901315		Alimentar	2022	29/05/2021 04:03:59	0001745-43.2023.8.16.7000	CLAUDETE CONCEIÇÃO DA SILVA	55.938,78	83.824,15		
3	TJSP	202300901241		Alimentar	2022	24/06/2021 11:45:57	0001649-28.2023.8.16.7000	LÍVIA BEATRIZ ARAÚJO MAGALHAES REPRESENTADA POR THAIS ARAÚJO GLICÉRIO DE LIMA e outros	78.788,53	114.487,18		
4	TJSP	202300901061		Alimentar	2023	25/01/2022 04:06:55	0001464-87.2023.8.16.7000	PEDRO HENRIQUE MANTOVANI DE ANDRADE	348.077,73	453.537,66		
5	TJSP	202300901267		Alimentar	2023	25/01/2022 04:07:54	0001680-48.2023.8.16.7000	JOÃO VICTOR MANTOVANI DE ANDRADE	280.027,62	364.869,86		
6	TJSP	202300905756		Alimentar	2023	25/01/2022 04:08:19	0007781-04.2023.8.16.7000	LUIZ ANTONIO PEREIRA DE ANDRADE	120.445,80	156.938,24		
7	TJSP	202300901270		Alimentar	2024	23/06/2022 23:02:42	0001692-62.2023.8.16.7000	GUEDES MEDEIROS ADVOGADOS ASSOCIADOS	152.741,86	200.438,60		
8	TJSP	202300907116		Alimentar	2025	14/06/2023 18:21:52	0009858-83.2023.8.16.7000	CAIO MARCIO PESSOTTO	26.817,44	30.692,56		

ALVES
SIQUEIRA

1.118.776,54 1.488.140,57

Nota: Valores atuais *assim indicados* são totais *parciais* de um precatório, quando este possui credores para os quais ainda não foi possível calcular o valor atualizado.

Carlos Eduarddo Tosato Ganassin

De: eob01@trf4.jus.br em nome de TRF4 - SPREC <sprec@trf4.jus.br>
Enviado em: quinta-feira, 14 de dezembro de 2023 12:21
Para: Carlos Eduarddo Tosato Ganassin
Assunto: Re: Repasses dos Municípios de Mandirituba e Paranaguá
Anexos: Geral PR.xlsx

Prezados:

Segue lista atualizada da dívida das entidades do Estado do Paraná.
Os valores estão posicionados para o mês corrente.

Atenciosamente,

Edenilson Barrero
Secretaria de Precatórios
TRF da 4ª Região

Em qua., 13 de dez. de 2023 às 15:58, Carlos Eduarddo Tosato Ganassin <cedg@tjpr.jus.br> escreveu:

Prezado Álvaro

Como a próxima remessa será referente aos repasses de dezembro/2023, finalizando o exercício, teremos que fazer todas as remessas faltantes, independente de valores.

Mas aí quanto às remessas de 2024, referente a Mandirituba e Paranaguá faremos semestralmente, como solicitado.

Aproveito a oportunidade para lembrar da necessidade de encaminhamento dos estoques das dívidas dos entes do regime especial, atualizados para 31/12/2023, até 10/01/2024. Segue a relação de entes atualizada.

Atenciosamente,



Carlos Eduarddo Tosato Ganassin

DEPARTAMENTO DE GESTÃO DE PRECATÓRIOS

Chefe da Divisão de Controle e Gestão de Aportes

Telefone: (41) 3200-2927

E-mail: carlos.ganassin@tjpr.jus.br

Tribunal de Justiça do Estado do Paraná – Palácio da Justiça – 3º andar

Praça Nossa Senhora de Salette, S/N - Centro Cívico

Curitiba - PR, CEP: 80030-200.

De: eob01@trf4.jus.br <eob01@trf4.jus.br> **Em nome de** TRF4 - SPREC

Enviada em: quarta-feira, 6 de dezembro de 2023 12:58

Para: Carlos Eduarddo Tosato Ganassin <cedg@tjpr.jus.br>

Assunto: Repasses dos Municípios de Mandirituba e Paranaguá

Prezado Carlos.

Segue ofício solicitando repasse semestral referente aos dois municípios mencionados.

Atenciosamente,

Álvaro Madsen

Diretor da Secretaria de Precatórios

TRF da 4ª Região

Precatório	Entidade	Proposta	Natureza	R\$	
5000229-9020194049333	CAMBIRA	2020	Comum	10.092,74	
5000060-9820224049333	CAMBIRA	2023	Alimentar	10.245,74	
5000112-9420224049333	COLORADO	2024	Comum	49.409,34	
5000298-5920184049333	ENGENHEIRO BELTRÃO	2020	Alimentar	4.350,49	
5000003-8520194049333	ENGENHEIRO BELTRÃO	2020	Comum	52.093,90	
5000004-7020194049333	ENGENHEIRO BELTRÃO	2020	Comum	183,84	
5000005-5520194049333	ENGENHEIRO BELTRÃO	2020	Comum	244,20	
5000037-2620204049333	ENGENHEIRO BELTRÃO	2021	Alimentar	27.055,37	
5000126-7820224049333	ENGENHEIRO BELTRÃO	2024	Comum	15.383,34	
5000149-2420224049333	ESTADO DO PARANÁ	2024	Alimentar	89.202,60	R\$ 1.330.326,06
5000184-8120224049333	ESTADO DO PARANÁ	2024	Alimentar	26.601,03	
5000188-2120224049333	ESTADO DO PARANÁ	2024	Alimentar	29.325,39	
5000039-8820234049333	ESTADO DO PARANÁ	2024	Alimentar	60.843,83	
5000113-7920224049333	ESTADO DO PARANÁ	2024	Comum	27.604,46	
5000129-3320224049333	ESTADO DO PARANÁ	2024	Comum	144.261,05	
5000147-5420224049333	ESTADO DO PARANÁ	2024	Comum	224.732,19	
5000148-3920224049333	ESTADO DO PARANÁ	2024	Comum	91.596,38	
5000157-9820224049333	ESTADO DO PARANÁ	2024	Comum	31.534,52	
5000186-5120224049333	ESTADO DO PARANÁ	2024	Comum	32.513,96	
5000020-8220234049333	ESTADO DO PARANÁ	2024	Comum	299.615,87	
5000035-5120234049333	ESTADO DO PARANÁ	2024	Comum	36.230,10	
5000052-8720234049333	ESTADO DO PARANÁ	2024	Comum	236.264,68	
5000233-6420184049333	FIGUEIRA	2020	Comum	38.311,18	
5000017-3020234049333	FOZ DO IGUAÇU	2024	Comum	16.611.048,90	
5000059-8420204049333	GOIOERÊ	2021	Comum	161.760,51	
5000070-1620204049333	GOIOERÊ	2021	Comum	180.356,66	
5000201-8820204049333	GOIOERÊ	2022	Comum	122.111,37	
5000134-5520224049333	GOIOERÊ	2024	Comum	13.393,36	
5000255-2520184049333	GUARATUBA	2020	Comum	1.887.802,74	
5000256-1020184049333	GUARATUBA	2020	Comum	5.731,21	
5000257-9220184049333	GUARATUBA	2020	Comum	99,13	
5000384-9320194049333	GUARATUBA	2021	Comum	167.260,41	
5000184-1820214049333	GUARATUBA	2022	Alimentar	24.058,15	
5000116-0520204049333	JACAREZINHO	2021	Comum	5.037.101,41	
5000226-0420204049333	JACAREZINHO	2022	Alimentar	12.781,63	
5000037-2120234049333	LEÓPOLIS	2024	Alimentar	16.704,87	
5000220-6520184049333	LONDRINA	2020	Comum	1.152.101,22	
5000006-4020194049333	LONDRINA	2020	Comum	70.708,86	
5000007-2520194049333	LONDRINA	2020	Comum	260.837,70	
5000044-5220194049333	LONDRINA	2020	Comum	920.632,21	
5000048-8920194049333	LONDRINA	2020	Comum	181.281,05	
5000049-7420194049333	LONDRINA	2020	Comum	84.222,52	
5000165-8020194049333	LONDRINA	2020	Comum	76.195,93	
5000193-4820194049333	LONDRINA	2020	Comum	232.509,01	
5000400-4720194049333	LONDRINA	2021	Comum	4.921.421,02	
5000167-7920214049333	LONDRINA	2022	Alimentar	14.179,42	
5000288-1020214049333	LONDRINA	2023	Alimentar	17.350,57	
5000293-3220214049333	LONDRINA	2023	Comum	14.165,60	
5000026-2620224049333	LONDRINA	2023	Comum	73.330,99	
5000138-9220224049333	LONDRINA	2024	Alimentar	45.368,64	
5000166-6020224049333	LONDRINA	2024	Alimentar	12.014,85	

5000036-3620234049333	LONDRINA	2024	Comum	36.230,10
5000009-9220194049333	MANDIRITUBA	2020	Alimentar	6.210,41
5000008-1020194049333	MANDIRITUBA	2020	Comum	1.268.870,23
5000010-7720194049333	MANDIRITUBA	2020	Comum	3.299,94
5000225-1920204049333	MARECHAL CÂNDIDO RONDON	2022	Comum	6.107,52
5000093-5920204049333	MARIALVA	2021	Alimentar	7.452,79
5000007-2020224049333	MARIALVA	2023	Alimentar	76.635,97
5000080-2620214049333	NOVA AMÉRICA DA COLINA	2022	Comum	591.672,98
5000079-4120214049333	PARANAGUÁ	2022	Comum	12.835,28
5000191-1020214049333	PARANAGUÁ	2022	Comum	1.809.018,57
5000192-9220214049333	PARANAGUÁ	2022	Comum	1.757.334,86
5000053-7220234049333	PATO BRANCO	2024	Comum	236.264,68
5000208-8520174049333	PAULO FRONTIN	2019	Comum	58.087,66
5000080-6020204049333	PAULO FRONTIN	2021	Comum	113.965,22
5000113-8420194049333	PORECATU	2014	Comum	440.654,40
5000056-0820154049333	PORECATU	2016	Comum	81.940,16
5000103-7920154049333	PORECATU	2017	Comum	150.205,73
5000068-5120174049333	PORECATU	2018	Alimentar	62.850,98
5000021-1920134049333	RIO BRANCO DO SUL	2015	Comum	2.089.362,57
5000042-8720164049333	RIO BRANCO DO SUL	2017	Comum	13.668,72
5000055-5220174049333	RIO BRANCO DO SUL	2018	Comum	131.483,07
5000056-3720174049333	RIO BRANCO DO SUL	2018	Comum	14.067,24
5000090-7520184049333	RIO BRANCO DO SUL	2019	Alimentar	15.266,92
5000152-8120194049333	RIO BRANCO DO SUL	2020	Comum	292.266,16
5000024-9020214049333	RIO BRANCO DO SUL	2022	Comum	9.915,71
5000006-9820234049333	RIO BRANCO DO SUL	2024	Comum	63.392,96
5000103-3520224049333	SANTA AMÉLIA	2024	Alimentar	977,39
5000102-5020224049333	SANTA AMÉLIA	2024	Comum	9.774,04
5000061-5920174049333	SÃO PEDRO DO IVAÍ	2018	Alimentar	288.565,08
5000265-6420214049333	SERTANÓPOLIS	2023	Comum	38.606,56
5000301-0920214049333	UMUARAMA	2023	Alimentar	17.283,06
5000114-9820214049333	WENCESLAU BRAZ	2022	Alimentar	60.198,22



Tribunal Regional do Trabalho da 9ª Região

Secretaria de Conciliação e Execução em Face da Fazenda Pública

Avenida Vicente Machado, 147, Centro

Curitiba – Paraná – CEP 80420-010

Fones (41) 3310-7304 e 3310-7305

E-mail: precatórios@trt9.jus.br

Balcão Virtual: <https://www.trt9.jus.br/portal/balcaoVirtual.xhtml>

Informação Secef 4/2024-cta Expediente Geral (EG) 4/2024-cta

Apresenta-se à Egrégia Presidência do TRT da 9ª Região a relação dos débitos habilitados em precatórios submetidos ao regime especial, pendentes de pagamento, para envio ao Tribunal de Justiça do Estado do Paraná (TJPR), cumprindo a Resolução CNJ 303/2019.

Na estimativa ora apresentada foram considerados todos os precatórios do regime especial pendentes de pagamento ao final de 2023. Foram observados os parâmetros preconizados pelo artigo 21 da Resolução CNJ 303/2019, a saber: incidência da TR até 25/03/2015; IPCA-E de 26/03/2015 a 30/11/2021; e após 01/12/2021 incidência da Selic.

	ENTE PÚBLICO DEVEDOR	DÍVIDA TOTAL ESTIMADA
1	ALMIRANTE TAMANDARÉ	5.082.202,66
2	ANDIRÁ	152.108,86
3	ANTONINA	1.318.339,05
4	APUCARANA	34.620.640,10
5	BANDEIRANTES	64.925,33
6	BOA VISTA DA APARECIDA	162.545,16
7	BORRAZÓPOLIS	3.518.487,84
8	CAMBARÁ	5.000.383,58
9	CASTRO	2.917.672,37
10	CENTENÁRIO DO SUL	1.838.088,89
11	CIDADE GAUCHA	28.890,48
12	COLORADO	608.909,87
13	CONGONHINHAS	580.428,77
14	CRUZEIRO DO OESTE	284.799,84
15	CURIUVA	572.544,14
16	DOUTOR ULYSSES	78.035,20
17	ENGENHEIRO BELTRÃO	4.166.997,07
18	ESTADO DO PARANÁ	392.224.878,35
19	FAXINAL	13.391,60
20	FENIX	423.200,15
21	FIGUEIRA	835.026,39
22	FLORESTÓPOLIS	22.627.890,39
23	FOZ DO IGUAÇU	58.459.156,53
24	GOIOERE	9.846,95
25	GRANDES RIOS	51.865,62



Tribunal Regional do Trabalho da 9ª Região

Secretaria de Conciliação e Execução em Face da Fazenda Pública

Avenida Vicente Machado, 147, Centro

Curitiba – Paraná – CEP 80420-010

Fones (41) 3310-7304 e 3310-7305

E-mail: precatórios@trt9.jus.br

Balcão Virtual: <https://www.trt9.jus.br/portal/balcaoVirtual.xhtml>

	ENTE PÚBLICO DEVEDOR	DÍVIDA TOTAL ESTIMADA
26	GUARAPUAVA	56.021,53
27	GUARATUBA	3.135.987,93
28	IBIPORÃ	33.085,27
29	IRETAMA	19.312,77
30	JACAREZINHO	7.959.035,64
31	JAGUARIAIVA	291.253,59
32	KALORÉ	18.289,18
33	LEOPOLIS	273.033,05
34	LONDRINA	10.523.305,03
35	LUNARDELLI	46.199,49
36	MALLET	85.066,31
37	MANDAGUARI	64.482,33
38	MANDIRITUBA	442.387,11
39	MARECHAL CANDIDO RONDON	189.845,08
40	MARIALVA	486.034,02
41	MATELANDIA	142.815,87
42	MATINHOS	615.308,96
43	MOREIRA SALES	102.583,79
44	MORRETES	30.415.473,66
45	NOVA AMÉRICA DA COLINA	95.236,56
46	NOVA TEBAS	45.019,89
47	PARANAGUÁ	13.527.021,96
48	PATO BRANCO	2.202.303,83
49	PAULO FRONTIN	364.092,32
50	PIRAQUARA	6.180.404,83
51	PONTA GROSSA	110.927.040,35
52	PORECATU	48.684.825,14
53	PRIMEIRO DE MAIO	1.207.676,09
54	RANCHO ALEGRE	4.352.815,78
55	RIO BONITO DO IGUAÇU	109.529,37
56	RIO BRANCO DO SUL	18.569.076,45
57	RONCADOR	197.120,86
58	ROSÁRIO DO IVAI	436.302,60
59	SALGADO FILHO	69.690,01
60	SANTA AMÉLIA	27.823,68
61	SANTA INES	82.981,29
62	SANTA TEREZA DO OESTE	2.217.510,19
63	SANTANA DO ITARARÉ	271.860,02
64	SÃO JERÔNIMO DA SERRA	233.956,04
65	SÃO JOÃO DO IVAI	104.140,93



Tribunal Regional do Trabalho da 9ª Região

Secretaria de Conciliação e Execução em Face da Fazenda Pública

Avenida Vicente Machado, 147, Centro

Curitiba – Paraná – CEP 80420-010

Fones (41) 3310-7304 e 3310-7305

E-mail: precatórios@trt9.jus.br

Balcão Virtual: <https://www.trt9.jus.br/portal/balcaoVirtual.xhtml>

ENTE PÚBLICO DEVEDOR		DÍVIDA TOTAL ESTIMADA
66	SÃO PEDRO DO IVAÍ	68.978,88
67	SARANDI	43.416,36
68	SERTANÓPOLIS	787.524,21
69	TIJUCAS DO SUL	2.781.631,70
70	TOLEDO	10.893.606,29
71	UMUARAMA	887.235,82
72	URAI	1.940.800,40
73	VERA CRUZ DO OESTE	551.895,10
TOTAL		818.402.292,74

Curitiba, 22/01/2024.

Vanderlei Crepaldi Peres
Diretor da SECEF



Estado do Paraná
Poder Judiciário

Tribunal de Justiça do Estado do Paraná

DEPARTAMENTO DE GESTÃO DE PRECATÓRIOS

Relatório de Credores/Precatórios para pagamento em ordem cronológica

Órgãos Pagadores: Estado do Paraná

Tribunal de origem: TJSC

Data de atualização: 26/01/2024

Critérios de ordenação: prioridade, orçamento, natureza, data para ordem cronológica, valor deferido, maior idade.

Nº	Trib. origem	Precatório	Suspensão	Natureza	Orçamento	Data para ordem cronológica	Projudi	Credor (nome e CPF)	Valor deferido	Valor atualizado	Valor reservado	Pagamentos Efetuados
1	TJSC	202300906596		Comum	2025	29/08/2023 16:40:05	0009143-41.2023.8.16.7000	TRANSPORTES RAMBO LTDA	78.199,90	83.720,81		
2	TJSC	202300908280		Comum	2025	30/11/2023 15:44:44	0011629-96.2023.8.16.7000	EDNILSON RAIMUNDO KULKA	32.493,42	34.439,78		
									110.693,32	118.160,59		

Nota: Valores atuais *assim indicados* são totais *parciais* de um precatório, quando este possui credores para os quais ainda não foi possível calcular o valor atualizado.

26. 026 - Relatório da Gestão dos Precatórios (Item III § 1º - controle do estoque dos)



Estado do Paraná
Poder Judiciário

Tribunal de Justiça do Estado do Paraná
DEPARTAMENTO DE GESTÃO DE PRECATÓRIOS
Relatório de Credores/Precatórios para pagamento em ordem cronológica

Órgãos Pagadores: Estado do Paraná

Tribunal de origem: TJPR

Natureza do processo: Comum

Ano orçamentário: 1999

Data de atualização: 26/01/2024

Critérios de ordenação: prioridade, orçamento, natureza, data para ordem cronológica, valor deferido, maior idade.

Nº	Trib. origem	Precatório	Suspensão	Natureza	Orçamento	Data para ordem cronológica	Projudi	Credor (nome e CPF)	Valor deferido	Valor atualizado	Valor reservado	Pagamentos Efetuados
1	TJPR	1997/83641		Comum	1999	03/12/1997 00:00:00	0000038-51.1997.8.16.7000	SUSSUMO ITIMURA, TOMITA ITIMURA, JOÃO TETSURO ITIMURA E KATSICO ITIMURA e outros	135.815,25	291.177,44	Sim	Pagamento Autorizado / Acordo
2	TJPR	1997/108040	Sim	Comum	1999	09/03/1998 00:00:00	0000049-80.1997.8.16.7000	CAFE CORCOVADO LTDA E OUTROS e outros	198.118,31	0,00	Sim	Pagamento Autorizado / Acordo
3	TJPR	1998/23704		Comum	1999	25/03/1998 13:49:00	0000010-49.1998.8.16.7000	EDUARDO COSMO E SUA MULHER ENOEMIA BATISTA COSMO e outros	619.133,48	0,00	Sim	Credor - individual / Pagamento Autorizado
4	TJPR	1998/32543		Comum	1999	20/04/1998 16:49:00	0000013-04.1998.8.16.7000	FABRICIO BECKER e outros	379.980,36	0,00		Credor - individual
5	TJPR	1998/33356		Comum	1999	23/04/1998 13:36:00	0000086-73.1998.8.16.7000	ADMINISTRADORA DE BENS CAPELA LTDA e outros	8.238.844,30	0,00	Sim	Acordo com credor / Credor - individual / Acordo
6	TJPR	1998/56047	Sim	Comum	1999	22/06/1998 00:00:00	0000091-95.1998.8.16.7000	CASSIO ARANTES PEREIRA E S/M e outros	990.344,25	0,00	Sim	Pago Integralmente / Acordo
7	TJPR	1998/57948	Sim	Comum	1999	26/06/1998 00:00:00	0000042-54.1998.8.16.7000	EMPRESA JAPONESA DE PESCA LTDA e outros	54.329,82	0,00	Sim	Pagamento Autorizado
8	TJPR	1998/57854		Comum	1999	29/06/1998 00:00:00	0000041-69.1998.8.16.7000	AVA - PARTICIPACOES E	542.471,99	0,00		Credor - individual /

						EMPREENDIMENTOS LTDA e outros			Pagamento Autorizado		
9	TJPR	1998/59391	Sim	Comum	1999	30/06/1998 00:00:00 0000090-13.1998.8.16.7000	REFEICOES COLONIAL LTDA e outros	1.389.642,11	0,00	Sim	Credor - individual / Pagamento Autorizado / Acordo
10	TJPR	1998/59694	Sim	Comum	1999	01/07/1998 13:54:00 0000057-23.1998.8.16.7000	DANILO ALEGRETTI, S/M	200.000,00	0,00	Sim	Pagamento Autorizado
								12.748.679,87	291.177,44		

Nota: Valores atuais *assim indicados* são totais *parciais* de um precatório, quando este possui credores para os quais ainda não foi possível calcular o valor atualizado.



Estado do Paraná
Poder Judiciário

Tribunal de Justiça do Estado do Paraná
DEPARTAMENTO DE GESTÃO DE PRECATÓRIOS
Relatório de Credores/Precatórios para pagamento em ordem cronológica

Órgãos Pagadores: Estado do Paraná

Natureza do processo: Alimentar

Ano orçamentário: 2005

Data de atualização: 28/01/2024

Critérios de ordenação: prioridade, orçamento, natureza, data para ordem cronológica, valor deferido, maior idade.

Nº	Trib. origem	Precatório	Suspenso	Natureza	Orçamento	Data para ordem cronológica	Projudi	Credor (nome e CPF)	Valor deferido	Valor atualizado	Valor reservado	Pagamentos Efetuados
1	TJPR	2003/39066		Alimentar	2005	13/08/2003 00:00:00	0000033-19.2003.8.16.7000	HERDEIROS DE ALAYDE SOUZA SOLEK e outros	175.422,56	0,00		Credor - doença grave / Superpreferência - Idade / Pagamento Autorizado
2	TJPR	2003/33202		Alimentar	2005	14/08/2003 00:00:00	0000029-79.2003.8.16.7000	MARIA ROSSETI DA SILVA e outros	41.348,50	0,00		Superpreferência - Idade / Pagamento Autorizado
3	TJPR	2003/87105		Alimentar	2005	01/09/2003 00:00:00	0000069-61.2003.8.16.7000	ACYR FERREIRA DE CAMARGO FILHO e outros	618.479,66	0,00		Pagamento Autorizado
4	TJPR	2003/63651		Alimentar	2005	29/09/2003 00:00:00	0000049-70.2003.8.16.7000	JOSELIA TUFIA AL AKKARI BOGADO e outros	70.833,25	0,00		Pagamento Autorizado
5	TJPR	2003/79239		Alimentar	2005	28/10/2003 00:00:00	0000074-83.2003.8.16.7000	NADIR DINIZ CIDREIRA e outros	82.168,51	0,00		Pagamento Autorizado
6	TJPR	2003/35433		Alimentar	2005	29/10/2003 00:00:00	0000031-49.2003.8.16.7000	CLEMENTINA PACKER e outros	113.755,62	0,00		Cessão de Direito / Credor - individual / Pagamento Autorizado
7	TJPR	2003/72396		Alimentar	2005	31/10/2003 14:48:00	0000062-69.2003.8.16.7000	AUREA VEIGA SOUTO e outros	107.074,12	0,00		Credor - individual / Lista preferencial complementar / Superpreferência - Idade

8	TJPR	2003/173865	Alimentar	2005	13/11/2003 16:23:00	0000117-20.2003.8.16.7000	CECILIA GERIGK CARDOSO e outros	59.628,49	0,00		Superpreferência - Idade / Pagamento Autorizado
9	TJPR	2003/69578	Alimentar	2005	12/12/2003 00:00:00	0000058-32.2003.8.16.7000	ARAMIS PEDROSO e outros	74.108,14	0,00		Credor - individual / Superpreferência - Idade
10	TJPR	2003/60083	Alimentar	2005	06/01/2004 00:00:00	0000048-85.2003.8.16.7000	FLAVIO ANTONIO ORTH e outros	69.393,91	0,00		Credor - individual
11	TJPR	2003/93682	Alimentar	2005	23/01/2004 00:00:00	0000095-59.2003.8.16.7000	DORALICE SPONHOLZ MAURER e outros	277.209,97	0,00		Credor - individual / Superpreferência - Idade / Pagamento Autorizado
12	TJPR	2003/92093	Alimentar	2005	02/02/2004 00:00:00		SINDICATO DOS SERVIDORES DO PODER JUDICIÁRIO DO ESTADO DO PARANÁ e outros	400.268.496,34	1.044.521.298,10	Sim	Pagamento Autorizado / Acordo / Acordo com cessionário / Acordo com credor / Cessão de Direito / Credor - doença grave / Credor - idade / Credor - individual / Lista preferencial complementar / Superpreferência - Doença Grave / Superpreferência - Idade / Compensação
13	TJPR	2003/86327	Alimentar	2005	16/02/2004 00:00:00	0000068-76.2003.8.16.7000	ROSA PLUCZKOSKI MACHADO e outros	140.274,47	80.918,01		Credor - acordo de Juízo de Conciliação / Acordo
14	TJPR	2003/90517	Alimentar	2005	19/02/2004 00:00:00	0000145-85.2003.8.16.7000	DINACIR TEIXEIRA CORREIA e outros	6.308,90	8.118,16		Superpreferência - Idade
15	TJPR	2003/122313	Alimentar	2005	02/03/2004 00:00:00	0000102-51.2003.8.16.7000	ESPÓLIO DE JOSE MANOEL DE MACEDO CARON e outros	93.811,61	190.808,74		Credor - individual / Superpreferência - Idade / Compensação
16	TJPR	2003/94261	Alimentar	2005	24/03/2004 00:00:00	0000101-66.2003.8.16.7000	JOAQUIM DE GODOY e outros	56.669,07	366.638,80		Credor - individual / Superpreferência - Idade
17	TJPR	2003/89437	Alimentar	2005	24/03/2004 00:00:00	0000078-23.2003.8.16.7000	ESPÓLIO DE IRENE ERICHSEN DE	335.739,91	1.322.156,81		Superpreferência - Idade

									SOUZA BOND, REPRESENTADA POR PÉRICLES DE SOUZA BOND e outros			
18	TJPR	2004/45484	Alimentar	2005	29/03/2004	16:59:00	0000026-90.2004.8.16.7000	ROSCILER ROCHA e outros	176.499,72	584.870,06	Credor - individual / Superpreferência - Idade	
19	TJPR	2003/162992	Alimentar	2005	30/03/2004	00:00:00	0000112-95.2003.8.16.7000	IZAIRA GOMES LIPAROTTI e outros	77.038,11	127.213,38	Superpreferência - Idade	
20	TJPR	2003/39074	Alimentar	2005	31/03/2004	14:41:00	0000034-04.2003.8.16.7000	LUCIANO COSTA DE CAMARGO e outros	63.715,58	345.729,68		
21	TJPR	2003/90824	Alimentar	2005	06/04/2004	14:34:00	0000083-45.2003.8.16.7000	TEREZINHA MARIA DA SILVA FREITAS e outros	296.106,63	1.906.341,76		
22	TJPR	2003/29241	Alimentar	2005	15/04/2004	00:00:00	0000019-35.2003.8.16.7000	ESPOLIO DE MARIA DE CAMARGO NOBRE DE LACERDA e outros	140.250,24	508.758,20	Credor - acordo de Juízo de Conciliação / Acordo	
23	TJPR	2003/112026	Alimentar	2005	03/05/2004	13:26:00	0000109-43.2003.8.16.7000	LEONARDO CUSTODIO e outros	106.260,88	412.507,25	Superpreferência - Doença Grave	
24	TJPR	2003/69646	Alimentar	2005	05/05/2004	00:00:00	0000059-17.2003.8.16.7000	ANA IVETE MACEDO DE ALMEIDA e outros	62.936,09	159.299,95	Superpreferência - Idade	
25	TJPR	2003/76373	Alimentar	2005	20/05/2004	00:00:00	0000073-98.2003.8.16.7000	TEREZINHA DE JESUS PAULA e outros	85.883,19	240.633,64	Superpreferência - Idade	
26	TJPR	2003/8657	Alimentar	2005	25/05/2004	16:12:00	0000012-43.2003.8.16.7000	LINDOLFO DE SOUZA e outros	92.167,35	464.577,77		
27	TJPR	2003/48558	Alimentar	2005	03/06/2004	00:00:00	0000040-11.2003.8.16.7000	KIYOKO UTIME e outros	202.459,24	887.225,14	Superpreferência - Idade	
28	TJPR	2004/27210	Alimentar	2005	15/06/2004	15:27:00	0000020-83.2004.8.16.7000	CELINA REGINA CHYBIOR e outros	64.595,67	146.005,22	Superpreferência - Doença Grave	
29	TJPR	2004/20234	Alimentar	2005	17/06/2004	00:00:00	0000017-31.2004.8.16.7000	LEANA MACUCO SIMAO e outros	156.711,12	653.920,56		
30	TJPR	2003/139664	Alimentar	2005	17/06/2004	00:00:00	0000107-73.2003.8.16.7000	MARTA NOGUEIRA MAZOLLA e outros	203.832,94	1.012.757,70	Superpreferência - Idade	
31	TJPR	2004/100882	Alimentar	2005	17/06/2004	15:46:00	0000039-89.2004.8.16.7000	SANDRA MARIA VALIO e outros	54.036,62	87.027,06	Superpreferência - Idade	

32	TJPR	2004/31202		Alimentar	2005	22/06/2004 00:00:00	0000019-98.2004.8.16.7000	KOUTAR OSSABIOS ABI ANTOUN e outros	63.218,48	112.083,05	Superpreferência - Idade
33	TJPR	2003/89441	Sim	Alimentar	2005	23/06/2004 00:00:00	0000081-75.2003.8.16.7000	ESPOLIO DE EDUARDO HUNZICKER NETO e outros	418.221,76	1.987.498,14	Superpreferência - Idade
34	TJPR	2004/108202		Alimentar	2005	29/06/2004 09:03:00	0000052-88.2004.8.16.7000	OSMARIO SOARES e outros	306.380,20	468.124,54	
									405.161.036,85	1.056.594.511,73	

Nota: Valores atuais *assim indicados* são totais *parciais* de um precatório, quando este possui credores para os quais ainda não foi possível calcular o valor atualizado.



Estado do Paraná
Poder Judiciário

Tribunal de Justiça do Estado do Paraná
DEPARTAMENTO DE GESTÃO DE PRECATÓRIOS
Relatório de Credores/Precatórios para pagamento em ordem cronológica

Órgãos Pagadores: Estado do Paraná

Tribunal de origem: TJPR

Natureza do processo: Comum

Ano orçamentário: 2005

Data de atualização: 26/01/2024

Critérios de ordenação: prioridade, orçamento, natureza, data para ordem cronológica, valor deferido, maior idade.

Nº	Trib. origem	Precatório	Suspenso	Natureza	Orçamento	Data para ordem cronológica	Projudi	Credor (nome e CPF)	Valor deferido	Valor atualizado	Valor reservado	Pagamentos Efetuados
1	TJPR	2003/70555		Comum	2005	05/08/2003 00:00:00 0000060-02.2003.8.16.7000		ESPÓLIO DE MARIA CORTEZ CAPEL GOES e outros	59.712,04	262.135,42		
2	TJPR	2003/93222		Comum	2005	15/08/2003 00:00:00 0000138-93.2003.8.16.7000		THADEO SOBOCINSKI E MILDRED BUQUERA SOBOCINSKI (ESPOSA) e outros	20.344.282,34	79.523.427,27		Acordo
3	TJPR	2003/77807		Comum	2005	25/08/2003 00:00:00 0000075-68.2003.8.16.7000		JACOB TADEU AUGUSTYN E S/M e outros	65.973,91	272.292,52		
4	TJPR	2003/75466		Comum	2005	15/10/2003 00:00:00 0000071-31.2003.8.16.7000		CONSTRUTORA ATENAS LTDA e outros	67.249,98	348.075,78		
5	TJPR	2003/47056		Comum	2005	15/10/2003 00:00:00 0000037-56.2003.8.16.7000		PATRICIO CUSTODIO JORGE E S/M e outros	626.075,15	2.091.765,69		Acordo
6	TJPR	2003/84581		Comum	2005	16/10/2003 00:00:00 0000067-91.2003.8.16.7000		WILSON VOLPINI e outros	474.721,87	1.146.546,34		Credor - acordo de Juízo de Conciliação / Acordo
7	TJPR	2003/35434		Comum	2005	27/10/2003 00:00:00 0000082-60.2003.8.16.7000		SILVINO RODRIGUES NOVAIS e outros	354.651,14	1.313.389,23		

8	TJPR	2003/71110	Comum	2005	03/11/2003 00:00:00	0000061-84.2003.8.16.7000	ESPOLIO DE GREGORIO CHERBATY e outros	4.261.729,26	10.649.340,04	
9	TJPR	2003/72027	Comum	2005	03/12/2003 00:00:00	0000063-54.2003.8.16.7000	DOMINGOS SANTINO NEVES E S/M LEONILA MACHADO NEVES e outros	419.509,43	2.201.869,11	
10	TJPR	2003/85951	Comum	2005	22/12/2003 00:00:00	0000126-79.2003.8.16.7000	JOSE ALVES FILHO e outros	1.731.947,26	7.336.313,33	
11	TJPR	2003/163833	Comum	2005	30/12/2003 00:00:00	0000110-28.2003.8.16.7000	JOEL MALUCELLI e outros	56.188,64	22.276,04	Acordo com credor / Acordo
12	TJPR	2004/2458	Comum	2005	08/01/2004 10:51:00	0000014-76.2004.8.16.7000	AUGUSTO NERY DE LIMA e outros	80.033,13	260.521,08	
13	TJPR	2003/58628	Comum	2005	26/02/2004 00:00:00	0000047-03.2003.8.16.7000	CECY LUSTOSA MARTINS e outros	209.033,45	728.422,32	
14	TJPR	2003/33542	Comum	2005	16/03/2004 00:00:00	0000030-64.2003.8.16.7000	IDIRCEU LUIZINHO SAVOLDI e outros	290.383,28	895.080,91	Acordo
15	TJPR	2003/32677	Comum	2005	19/03/2004 00:00:00	0000025-42.2003.8.16.7000	MANZ ETIQUETAS ADESIVAS LTDA e outros	160.079,79	605.334,25	Superpreferência - Idade
16	TJPR	2003/32484	Comum	2005	25/03/2004 00:00:00	0000024-57.2003.8.16.7000	WANDERLEI RODRIGUES SILVA e outros	68.924,67	251.045,64	
17	TJPR	2003/20060	Comum	2005	06/04/2004 10:22:00	0000018-50.2003.8.16.7000	OSVALDO FAVARO e outros	55.097,69	212.441,00	
18	TJPR	2002/164455	Comum	2005	03/05/2004 00:00:00	0000107-10.2002.8.16.7000	SALVADOR SANTAELLA REZINA e outros	102.785,64	396.635,81	
19	TJPR	2002/140074	Comum	2005	07/05/2004 15:45:00	0000088-04.2002.8.16.7000	ANTONIO MALUF E SUA MULHER DIRCE AGLAIR BRUSAMOLIN MALUF e outros	145.526,51	500.979,77	
20	TJPR	2003/46371	Comum	2005	20/05/2004 00:00:00	0000038-41.2003.8.16.7000	ZELIA MAFALDA GIANELLO OLIVEIRA e outros	98.228,78	437.480,06	
21	TJPR	2003/11152	Comum	2005	25/05/2004 00:00:00	0000013-28.2003.8.16.7000	JOSE LUIZ SECARIOLO E OUTRA e outros	98.012,94	467.062,56	
22	TJPR	2002/7240	Comum	2005	31/05/2004 00:00:00	0000005-85.2002.8.16.7000	INVERNADINHA AGROPECUARIA	96.393,06	1.016.344,21	

23	TJPR	2003/56499	Comum	2005	03/06/2004 00:00:00 0000053-10.2003.8.16.7000	LTDA e outros CAFE LEBLON S/A e outros	943.828,07	3.070.104,38	Acordo
24	TJPR	2003/182635	Comum	2005	08/06/2004 00:00:00 0000119-87.2003.8.16.7000	ANTONIO FERNANDO DE CAMARGO FERRAZ e outros	2.628.147,46	8.821.949,13	
25	TJPR	2004/49145	Comum	2005	09/06/2004 16:11:00 0000029-45.2004.8.16.7000	EDSON DALLIGNA e outros	1.375.016,60	2.880.506,95	Acordo com cessionário / Acordo
26	TJPR	2004/49146	Comum	2005	09/06/2004 16:12:00 0000087-48.2004.8.16.7000	LUIZ CALDATO S/A - INDUSTRIA DE MADEIRAS e outros	4.125.079,82	14.656.156,15	Acordo com cessionário
27	TJPR	2004/49147	Comum	2005	09/06/2004 16:12:00 0000030-30.2004.8.16.7000	SEMENTES CRESTANI LTDA. e outros	4.125.079,82	507.879,78	Acordo
28	TJPR	2004/49149	Comum	2005	09/06/2004 16:13:00 0000031-15.2004.8.16.7000	GALVAGNI ADV. ASSOCIADOS S/C e outros	1.889.016,33	0,00	Acordo com cessionário / Acordo
29	TJPR	2004/49143	Comum	2005	15/06/2004 00:00:00 0000028-60.2004.8.16.7000	PAULO MACARINI E ADV. ASSOCIADOS S/A- HONORARIOS	1.889.016,33	3.773.947,89	Acordo
30	TJPR	2004/49140	Comum	2005	15/06/2004 00:00:00 0000093-55.2004.8.16.7000	DALLIGNA S/A - INDUSTRIA E COMERCIO e outros	2.750.063,22	2.764.598,20	Acordo com cessionário
31	TJPR	2004/49142	Comum	2005	15/06/2004 16:24:00 0000027-75.2004.8.16.7000	EWALDO LUIZ DALLIGNA e outros	1.374.236,94	2.074.441,37	Acordo com cessionário
32	TJPR	2002/144028	Comum	2005	21/06/2004 00:00:00 0000092-41.2002.8.16.7000	QUINTO LORENZI e outros	63.633,12	282.883,06	
							51.029.657,67	149.771.245,28	

Nota: Valores atuais *assim indicados* são totais *parciais* de um precatório, quando este possui credores para os quais ainda não foi possível calcular o valor atualizado.



Estado do Paraná
Poder Judiciário

Tribunal de Justiça do Estado do Paraná
DEPARTAMENTO DE GESTÃO DE PRECATÓRIOS
Relatório de Credores/Precatórios para pagamento em ordem cronológica

Órgãos Pagadores: Estado do Paraná

Tribunal de origem: TJPR

Natureza do processo: Alimentar

Ano orçamentário: 2006

Data de atualização: 26/01/2024

Critérios de ordenação: prioridade, orçamento, natureza, data para ordem cronológica, valor deferido, maior idade.

Nº	Trib. origem	Precatório	Suspensão	Natureza	Orçamento	Data para ordem cronológica	Projudi	Credor (nome e CPF)	Valor deferido	Valor atualizado	Valor reservado	Pagamentos Efetuados
1	TJPR	2004/3993		Alimentar	2006	14/07/2004 00:00:00	0000015-61.2004.8.16.7000	ALICE DE SIQUEIRA e outros	106.170,47	354.183,01		Superpreferência - Doença Grave
2	TJPR	2003/94154		Alimentar	2006	15/07/2004 00:00:00	0000104-21.2003.8.16.7000	ALFREDO LOPES DA COSTA MOREIRA NETO e outros	395.100,89	762.928,08		Credor - idade / Superpreferência - Idade
3	TJPR	2003/94343		Alimentar	2006	23/07/2004 15:52:00	0000099-96.2003.8.16.7000	DIVA DE ALMEIDA e outros	67.493,89	85.953,96		Superpreferência - Idade
4	TJPR	2004/85378		Alimentar	2006	11/08/2004 14:07:00	0000037-22.2004.8.16.7000	ADEMAR ANTONINHO PUTON e outros	163.231,54	699.085,57		Superpreferência - Idade
5	TJPR	2004/152576		Alimentar	2006	10/09/2004 15:13:00	0000091-85.2004.8.16.7000	SIMEAO MOREIRA DE SOUZA	71.390,38	251.916,47		
6	TJPR	2004/90826		Alimentar	2006	15/09/2004 10:27:00	0000045-96.2004.8.16.7000	ESPÓLIO DE MOACIR FERREIRA MANFREDINI e outros	123.516,07	614.055,68		
7	TJPR	2003/14171		Alimentar	2006	20/09/2004 00:00:00	0000014-13.2003.8.16.7000	EDI PENA SCHUTZ GUGELMIN e outros	88.355,93	696.586,73		

8	TJPR	2004/78823	Alimentar	2006	22/09/2004 13:05:00	0000034-67.2004.8.16.7000	LENIRA DE JESUS MACHADO GARCIA e outros	101.329,01	414.277,67	
9	TJPR	2003/52272	Alimentar	2006	22/10/2004 00:00:00	0000043-63.2003.8.16.7000	AGENOR CABRAL e outros	113.930,28	359.760,52	Superpreferência - Idade
10	TJPR	2003/30522	Alimentar	2006	29/10/2004 00:00:00	0000023-72.2003.8.16.7000	RUTH FERNANDES BRANCO DA SILVA e outros	55.385,59	267.849,49	
11	TJPR	2004/100835	Alimentar	2006	29/10/2004 09:19:00	0000048-51.2004.8.16.7000	NOEMI LICHESKI MARTINEZ e outros	373.858,45	1.526.602,76	
12	TJPR	2004/110517	Alimentar	2006	04/11/2004 15:04:00	0000060-65.2004.8.16.7000	ESPÓLIO DE ROSITA ENEAS DA SILVA e outros	59.694,63	301.127,44	Superpreferência - Idade
13	TJPR	2003/1092093	Alimentar	2006	04/11/2004 16:51:00	0008668-85.2023.8.16.7000	SINDICATO DOS SERVIDORES DO PODER JUDICIÁRIO DO ESTADO DO PARANÁ e outros	25.568.693,02	35.008.552,73	Superpreferência - Idade / Acordo
14	TJPR	2004/119328	Alimentar	2006	19/11/2004 09:30:00	0000063-20.2004.8.16.7000	MARIA DE LOURDES NICOLAU LAROCCA e outros	172.027,50	685.027,09	Credor - idade
15	TJPR	2003/56813	Alimentar	2006	02/12/2004 16:06:00	0000045-33.2003.8.16.7000	ESPOLIO DE MARILYS VELLOZO MACHADO e outros	91.759,12	203.283,92	Superpreferência - Idade
16	TJPR	2004/103527	Alimentar	2006	03/12/2004 00:00:00	0000095-25.2004.8.16.7000	APARECIDA ALVES DE LIMA e outros	330.378,49	381.798,61	Credor - idade / Credor - individual / Superpreferência - Idade
17	TJPR	2004/10778	Alimentar	2006	06/12/2004 15:44:00	0000016-46.2004.8.16.7000	SEARA ALIMENTOS S.A. e outros	62.559,87	227.826,17	
18	TJPR	2004/78827	Alimentar	2006	07/12/2004 00:00:00	0000041-59.2004.8.16.7000	MARIZA KEIKO HORITA e outros	334.077,90	22.530,86	Superpreferência - Idade
19	TJPR	2003/93679	Alimentar	2006	14/12/2004 00:00:00	0000092-07.2003.8.16.7000	LEDA PORTUGAL	102.580,18	0,00	Credor - idade / Credor - individual /

20	TJPR	2004/109747	Alimentar	2006	11/01/2005 15:36:00	0000058-95.2004.8.16.7000	PORTELLA e outros ANTONIO PEREIRA DO NASCIMENTO e outros	277.429,14	1.178.264,75	Superpreferência - Idade
21	TJPR	2003/168408	Alimentar	2006	18/01/2005 00:00:00	0000116-35.2003.8.16.7000	ESPÓLIO DE IOLANDA LAURA DOS SANTOS e outros	79.945,50	186.569,14	Superpreferência - Idade
22	TJPR	2003/72247	Alimentar	2006	21/01/2005 00:00:00	0000065-24.2003.8.16.7000	DAVI DEUTSCHER - HONORARIOS	77.747,44	116.091,18	Superpreferência - Idade
23	TJPR	2004/86717	Alimentar	2006	31/01/2005 13:24:00	0000042-44.2004.8.16.7000	ESPÓLIO DE ORMINDA ALBANO DE PAULA e outros	357.578,01	1.277.423,14	Superpreferência - Doença Grave
24	TJPR	2004/121749	Alimentar	2006	31/01/2005 16:00:00	0000062-35.2004.8.16.7000	ESPÓLIO DE NIDIA LOPES CONDESSA e outros	67.483,33	368.126,74	
25	TJPR	2004/175129	Alimentar	2006	01/02/2005 00:00:00	0000079-71.2004.8.16.7000	ROBERTO BACELAR PORTUGAL e outros	283.075,91	224.672,39	Superpreferência - Doença Grave / Superpreferência - Idade
26	TJPR	2004/117052	Alimentar	2006	10/02/2005 00:00:00	0000088-33.2004.8.16.7000	ABILIO RODRIGUES DO NASCIMENTO e outros	191.066,15	870.053,38	Superpreferência - Idade
27	TJPR	2003/158750	Alimentar	2006	22/02/2005 00:00:00	0000128-49.2003.8.16.7000	ADENAI MARI MAINARDES DE SOUZA e outros	882.346,48	1.879.750,86	Credor - acordo de Juízo de Conciliação / Credor - idade / Superpreferência - Idade / Acordo
28	TJPR	2004/227511	Alimentar	2006	28/02/2005 00:00:00	0000078-52.2005.8.16.7000	FLORNALINA SOUZA DOS SANTOS e outros	88.527,29	162.931,20	Superpreferência - Idade
29	TJPR	2004/100146	Alimentar	2006	02/03/2005 00:00:00	0000038-07.2004.8.16.7000	ALZIRA FORTES DE SA e outros	187.597,58	375.646,45	Superpreferência - Idade
30	TJPR	2003/63654	Alimentar	2006	10/03/2005 00:00:00	0000050-55.2003.8.16.7000	OLGA LARSON CARSTENS e outros	175.171,46	183.343,35	Credor - acordo de Juízo de Conciliação / Superpreferência - Idade / Acordo
31	TJPR	2004/218154	Alimentar	2006	11/03/2005 00:00:00	0000085-78.2004.8.16.7000	MARIZA DE CASTRO	165.433,14	351.226,40	Superpreferência - Doença Grave /

						MACIEL e outros			Superpreferência - Idade	
32	TJPR	2003/16865	Alimentar	2006	11/03/2005 00:00:00	0000021-05.2003.8.16.7000	JEANETE DE NOVAES LANTMANN e outros	323.852,39	329.417,81	Superpreferência - Idade
33	TJPR	2002/174526	Alimentar	2006	29/03/2005 00:00:00	0000111-47.2002.8.16.7000	MARIA DA LUZ FARIAS LOBO e outros	134.153,50	610.215,90	Superpreferência - Idade
34	TJPR	2004/78483	Alimentar	2006	29/03/2005 09:30:00	0000040-74.2004.8.16.7000	ROSELY LOGSTADT e outros	247.725,31	1.349.600,33	Superpreferência - Idade
35	TJPR	2003/185110	Alimentar	2006	31/03/2005 00:00:00	0000120-72.2003.8.16.7000	WILSON CARDOSO e outros	226.966,74	844.725,50	Credor - idade
36	TJPR	2004/104035	Alimentar	2006	04/04/2005 00:00:00	0000050-21.2004.8.16.7000	SANDRA DOS SANTOS e outros	72.318,89	181.980,38	Superpreferência - Idade
37	TJPR	2004/199676	Alimentar	2006	07/04/2005 00:00:00	0000076-19.2004.8.16.7000	WALMOR MARCELINO (FALECIDO) e outros	103.733,16	364.789,49	
38	TJPR	2003/55642	Alimentar	2006	12/04/2005 00:00:00	0000056-62.2003.8.16.7000	ALAYDE ANTUNES VARELLA FARIAS e outros	95.296,25	864.566,89	
39	TJPR	2003/74692	Alimentar	2006	13/04/2005 00:00:00	0000072-16.2003.8.16.7000	EMILIA ADOROTI LABRES e outros	683.654,62	1.278.889,39	Superpreferência - Idade
40	TJPR	2003/187960	Alimentar	2006	13/04/2005 14:55:00	0000121-57.2003.8.16.7000	MARIA APARECIDA NARDO LUDOVICO e outros	884.113,65	1.163.040,75	Acordo com cessionário / Superpreferência - Idade / Acordo
41	TJPR	2004/65529	Alimentar	2006	18/04/2005 00:00:00	0000033-82.2004.8.16.7000	ZELINDA CALDEIRA PINTO e outros	105.214,78	536.703,79	
42	TJPR	2004/57849	Alimentar	2006	18/04/2005 00:00:00	0000032-97.2004.8.16.7000	IRIA VALERIO e outros	673.801,02	461.648,21	Superpreferência - Doença Grave / Superpreferência - Idade
43	TJPR	2004/23004	Alimentar	2006	19/04/2005 00:00:00	0000018-16.2004.8.16.7000	CATHARINA RODRIGUES DE MEIRA e outros	64.504,41	295.051,11	
44	TJPR	2005/15173	Alimentar	2006	20/04/2005 09:32:00	0000073-30.2005.8.16.7000	MARIA DA GRACA SANTOS SYDNEY	95.257,02	241.264,92	Lista preferencial complementar /

						FONSECA e outros			Superpreferência - Idade	
45	TJPR	2004/176013	Alimentar	2006	28/04/2005 10:19:00	0000073-64.2004.8.16.7000	HELENA SCHMIT NEGRELLI e outros	96.555,21	169.896,43	Superpreferência - Idade
46	TJPR	2004/109697	Alimentar	2006	28/04/2005 14:29:00	0000056-28.2004.8.16.7000	SOLANGE DE FATIMA DA COSTA e outros	279.997,08	1.020.586,02	
47	TJPR	2005/25671	Alimentar	2006	05/05/2005 10:12:00	0000008-35.2005.8.16.7000	GERALDO MANJINSKI JUNIOR e outros	83.789,56	345.548,42	
48	TJPR	2005/73781	Alimentar	2006	11/05/2005 10:00:00	0000019-64.2005.8.16.7000	MARIA FERREIRA HANSEN e outros	276.825,83	1.249.385,60	
49	TJPR	2003/90627	Alimentar	2006	17/05/2005 00:00:00	0000085-15.2003.8.16.7000	CLAUDEMIR DA CRUZ ANDRADE e outros	82.345,91	92.386,17	Superpreferência - Idade
50	TJPR	2005/63534	Alimentar	2006	25/05/2005 09:10:00	0000017-94.2005.8.16.7000	ACIR MELLO e outros	76.133,45	384.307,38	
51	TJPR	2003/101946	Alimentar	2006	27/05/2005 14:55:00	0000108-58.2003.8.16.7000	JAIRO ANTONIO GONCALVES FILHO e outros	83.524,82	185.951,54	Credor - individual / Superpreferência - Idade
52	TJPR	2003/91014	Alimentar	2006	30/05/2005 00:00:00	0000087-82.2003.8.16.7000	ELYOT LONA BRAGA e outros	135.131,67	58.732,21	Credor - acordo de Juízo de Conciliação / Superpreferência - Idade / Acordo
53	TJPR	2005/40003	Alimentar	2006	31/05/2005 13:54:00	0000013-57.2005.8.16.7000	RUI PEREIRA LEITE JUNIOR e outros	125.844,56	312.112,08	Superpreferência - Idade
54	TJPR	2002/159291	Alimentar	2006	01/06/2005 16:10:00	0000125-31.2002.8.16.7000	DONATILIO ARIEL DAMASCENO e outros	11.444.820,86	52.343.258,04	Acordo com cessionário / Acordo com credor / Superpreferência - Idade / Acordo
55	TJPR	2004/106757	Alimentar	2006	16/06/2005 00:00:00	0000051-06.2004.8.16.7000	ESPOLIO DE ADRIANO HUBER e outros	256.294,48	1.149.221,36	Acordo
56	TJPR	2004/97036	Alimentar	2006	21/06/2005 00:00:00	0000047-66.2004.8.16.7000	LEONY DOS SANTOS REGNIER e outros	171.678,45	790.436,99	Superpreferência - Doença Grave / Superpreferência - Idade

57	TJPR	2004/161330	Alimentar	2006	24/06/2005 00:00:00	0000071-94.2004.8.16.7000	ALFREDO JORGE BUDANT	1.394.914,26	5.917.882,93	Superpreferência - Idade / Pago Parcialmente
58	TJPR	2004/185469	Alimentar	2006	24/06/2005 16:34:00	0000097-92.2004.8.16.7000	VERA LUCIA DOS SANTOS e outros	55.838,84	166.235,66	Credor - idade / Superpreferência - Idade
59	TJPR	2004/215512	Alimentar	2006	27/06/2005 00:00:00	0000082-26.2004.8.16.7000	CARLA ESTRELA VIDAL GENTIL e outros	143.462,58	646.699,01	
60	TJPR	2004/176008	Alimentar	2006	29/06/2005 00:00:00	0000072-79.2004.8.16.7000	MARA LUCIA VIEIRA LEMONS e outros	324.234,93	1.405.127,12	Credor - idade
61	TJPR	2004/185803	Alimentar	2006	01/07/2005 00:00:00	0000074-49.2004.8.16.7000	ALAIDE CAMPOS DA SILVA e outros	72.418,23	267.571,85	Acordo com cessionário / Superpreferência - Idade
								50.029.337,10	125.064.679,02	

Nota: Valores atuais *assim indicados* são totais *parciais* de um precatório, quando este possui credores para os quais ainda não foi possível calcular o valor atualizado.



Estado do Paraná
Poder Judiciário

Tribunal de Justiça do Estado do Paraná
DEPARTAMENTO DE GESTÃO DE PRECATÓRIOS
Relatório de Credores/Precatórios para pagamento em ordem cronológica

Órgãos Pagadores: Estado do Paraná

Tribunal de origem: TJPR

Natureza do processo: Comum

Ano orçamentário: 2006

Data de atualização: 26/01/2024

Critérios de ordenação: prioridade, orçamento, natureza, data para ordem cronológica, valor deferido, maior idade.

Nº	Trib. origem	Precatório	Suspenso	Natureza	Orçamento	Data para ordem cronológica	Projudi	Credor (nome e CPF)	Valor deferido	Valor atualizado	Valor reservado	Pagamentos Efetuados
1	TJPR	2004/64743		Comum	2006	20/07/2004 09:31:00	0000078-86.2004.8.16.7000	MANUEL CASTANHEIRA E CIA. LTDA e outros	67.370,44	383.374,15		
2	TJPR	2004/42992		Comum	2006	23/07/2004 16:25:00	0000024-23.2004.8.16.7000	ADIR NATALINO DELABONA e outros	2.131.963,68	6.235.795,58		
3	TJPR	2003/92624		Comum	2006	30/07/2004 16:26:00	0000090-37.2003.8.16.7000	MASAYUKI MATSUBAYACHI e outros	199.933,99	558.998,54		Acordo
4	TJPR	2003/175808		Comum	2006	02/08/2004 14:24:00	0000118-05.2003.8.16.7000	IMOBILIARIA LABOR LTDA e outros	211.844,37	680.750,26		
5	TJPR	2004/91260		Comum	2006	05/08/2004 00:00:00	0000046-81.2004.8.16.7000	QUINTO LORENZI e outros	95.579,42	437.394,93		
6	TJPR	2003/93648		Comum	2006	20/08/2004 00:00:00	0000093-89.2003.8.16.7000	ESPÓLIO DE CLOVIS AMARAL e outros	882.489,29	3.186.849,30		
7	TJPR	2003/57333		Comum	2006	19/10/2004 16:14:00	0000046-18.2003.8.16.7000	DAVI DEUTSCHER - HONORARIOS	171.698,84	1.203.383,77		
8	TJPR	2003/84408		Comum	2006	01/11/2004 15:46:00	0000066-09.2003.8.16.7000	DOMINGOS VEDOVATO E S/M e outros	475.513,50	1.738.880,26		Acordo
9	TJPR	2002/87837		Comum	2006	19/11/2004 00:00:00	0000072-50.2002.8.16.7000	DAVI DEUTSCHER - HONORARIOS	3.298.565,10	9.391.474,03		

10	TJPR	2003/92456	Comum	2006	29/11/2004 00:00:00	0000088-67.2003.8.16.7000	ANTONIO GERALDO GLERIA PERUZZI e outros	301.005,28	730.796,39	Acordo
11	TJPR	2002/87834	Comum	2006	01/02/2005 17:00:00	0000073-35.2002.8.16.7000	DAVID KAMINSKI e outros	2.634.220,44	9.522.043,10	
12	TJPR	2004/225192	Comum	2006	18/02/2005 13:41:00	0000066-72.2004.8.16.7000	ESPÓLIO DE GIULIANO NOACCO e outros	592.363,80	2.200.693,48	Superpreferência - Idade
13	TJPR	2004/44416	Comum	2006	24/02/2005 00:00:00	0000025-08.2004.8.16.7000	MARILIA THEREZA DENOVARO BACILLA e outros	218.075,75	1.199.199,41	
14	TJPR	2003/152686	Comum	2006	01/03/2005 09:54:00	0000114-65.2003.8.16.7000	BOLIVAR JOSE RIZZI e outros	151.140,99	526.625,91	Acordo
15	TJPR	2004/109550	Comum	2006	01/03/2005 16:40:00	0000054-58.2004.8.16.7000	FIORAVANTE ZARA e outros	1.659.696,63	6.235.715,21	Credor - acordo de Juízo de Conciliação / Acordo
16	TJPR	2003/66424	Comum	2006	10/03/2005 00:00:00	0000055-77.2003.8.16.7000	ROCHA S/A e outros	115.547,68	588.681,66	
17	TJPR	2004/61860	Comum	2006	21/03/2005 10:16:00	0000036-37.2004.8.16.7000	ANTONIO ROMERO e outros	87.631,03	280.130,94	
18	TJPR	2005/40006	Comum	2006	22/03/2005 10:44:00	0000014-42.2005.8.16.7000	RAYMUNDO POTIER e outros	474.733,67	1.938.807,86	
19	TJPR	2004/102865	Comum	2006	22/04/2005 00:00:00	0000049-36.2004.8.16.7000	ESPOLIO DE JOSE PEREIRA CARNEIRO e outros	7.285.374,00	17.204.169,78	Acordo com credor / Acordo
20	TJPR	2005/23810	Comum	2006	05/05/2005 10:12:00	0000012-72.2005.8.16.7000	GERALDO ATSUMI YAMADA e outros	413.099,70	244.469,82	Acordo com credor / Credor - acordo de Juízo de Conciliação / Acordo
21	TJPR	2004/109847	Comum	2006	05/05/2005 16:49:00	0000059-80.2004.8.16.7000	OBERDORFER S/A e outros	552.746,97	3.670.463,86	
22	TJPR	2005/29731	Comum	2006	20/05/2005 00:00:00	0000009-20.2005.8.16.7000	CLEMENCEAU MERHEB CALIXTO e outros	242.670,25	1.224.934,71	
23	TJPR	2005/40004	Comum	2006	20/05/2005 14:08:00	0000018-79.2005.8.16.7000	CONSTRUTORA PASINI LTDA e outros	1.074.978,11	1.692.390,53	
24	TJPR	2004/54712	Comum	2006	16/06/2005 00:00:00	0000035-52.2004.8.16.7000	JOAQUIM MIRO e outros	460.451,77	18.149,43	Acordo com credor / Acordo
25	TJPR	2003/33195	Comum	2006	22/06/2005 13:53:00	0000026-27.2003.8.16.7000	PARANA REFRIGERANTES S/A e outros	1.189.112,77	8.072.721,35	

26	TJPR	2004/216455	Comum	2006	22/06/2005 16:28:00 0000083-11.2004.8.16.7000	ESPOLIO DE ALBINO VENDRUSCOLO E S/M e outros	452.038,41	1.257.986,34	
27	TJPR	2005/109251	Comum	2006	29/06/2005 09:20:00 0000075-97.2005.8.16.7000	LUIZ CLAUDIO ROEDEL CORREIA - HONORARIOS	7.592.504,65	22.491.822,31	Acordo com cessionário
28	TJPR	2005/109253	Comum	2006	29/06/2005 09:21:00 0000076-82.2005.8.16.7000	NILSON RAMON - HONORARIOS	5.061.669,77	15.894.768,72	
29	TJPR	2005/109257	Comum	2006	29/06/2005 09:22:00 0000077-67.2005.8.16.7000	HELIO MUNEMITSU MIYAMURA e outros	35.853.494,18	112.587.944,99	
							73.947.514,48	231.399.416,63	

Nota: Valores atuais *assim indicados* são totais *parciais* de um precatório, quando este possui credores para os quais ainda não foi possível calcular o valor atualizado.



Estado do Paraná
Poder Judiciário

Tribunal de Justiça do Estado do Paraná
DEPARTAMENTO DE GESTÃO DE PRECATÓRIOS
Relatório de Credores/Precatórios para pagamento em ordem cronológica

Órgãos Pagadores: Estado do Paraná

Tribunal de origem: TJPR

Natureza do processo: Alimentar

Ano orçamentário: 2007

Data de atualização: 26/01/2024

Critérios de ordenação: prioridade, orçamento, natureza, data para ordem cronológica, valor deferido, maior idade.

Nº	Trib. origem	Precatório	Suspense	Natureza	Orçamento	Data para ordem cronológica	Projudi	Credor (nome e CPF)	Valor deferido	Valor atualizado	Valor reservado	Pagamentos Efetuados
1	TJPR	2005/119351		Alimentar	2007	12/07/2005 14:40:00	0000036-03.2005.8.16.7000	THEREZA BLEY FRANCO e outros	264.601,72	511.674,56		Credor - acordo de Juízo de Conciliação / Superpreferência - Doença Grave / Acordo
2	TJPR	2005/78088		Alimentar	2007	20/07/2005 00:00:00	0000024-86.2005.8.16.7000	LAZARO DE CAMPOS	99.820,67	459.361,76		
3	TJPR	2005/87354		Alimentar	2007	28/07/2005 00:00:00	0000074-15.2005.8.16.7000	GILBERTO BELOTO SENSI	86.515,71	133.420,31		Lista preferencial complementar / Superpreferência - Idade
4	TJPR	2005/78091		Alimentar	2007	03/08/2005 16:29:00	0000079-37.2005.8.16.7000	SHIRLEY DE SOUZA WENDLER e outros	115.710,71	186.010,02		Credor - individual / Superpreferência - Idade
5	TJPR	2005/30307		Alimentar	2007	09/08/2005 16:24:00	0000010-05.2005.8.16.7000	MARIA DO CARMO MAZAROTTO e outros	74.120,07	363.243,49		Superpreferência - Doença Grave / Superpreferência - Idade
6	TJPR	2003/191559		Alimentar	2007	12/08/2005 09:36:00	0000123-27.2003.8.16.7000	MARIA CECILIA VANSO DAMINELLI e outros	82.538,85	273.239,59		Superpreferência - Idade
7	TJPR	2003/66396		Alimentar	2007	18/08/2005 00:00:00	0000052-25.2003.8.16.7000	LUCY MARIA DO AMARAL MARCHAND e outros	73.902,17	248.894,13		Superpreferência - Idade

8	TJPR	2005/88846	Alimentar	2007	29/08/2005 14:02:00	0000025-71.2005.8.16.7000	HERDEIROS DE RENEY NERONE DAS ALMAS e outros	80.134,82	265.312,16	Superpreferência - Idade
9	TJPR	2005/31893	Alimentar	2007	29/09/2005 00:00:00	0000072-45.2005.8.16.7000	TEREZINHA LOURENCO MENDONCA e outros	256.001,19	146.840,30	Credor - acordo de Juízo de Conciliação / Credor - idade / Acordo
10	TJPR	2005/169825	Alimentar	2007	30/09/2005 13:22:00	0000085-44.2005.8.16.7000	MARIA CRISTINA GALLEAS e outros	38.914,10	14.596,42	Precatório (ordem crescente de valor)
11	TJPR	2005/111368	Alimentar	2007	30/09/2005 13:23:00	0000035-18.2005.8.16.7000	ANA MARIA BRANZIN e outros	118.140,18	598.877,71	Lista preferencial complementar / Superpreferência - Idade
12	TJPR	2003/92627	Alimentar	2007	05/10/2005 16:33:00	0000089-52.2003.8.16.7000	VALDEMAR ANDREATA - HONORARIOS	238.456,17	1.200.452,89	
13	TJPR	2005/107663	Alimentar	2007	03/11/2005 14:52:00	0000028-26.2005.8.16.7000	ZENY BARBOSA BERGER e outros	74.651,48	334.412,95	
14	TJPR	2005/30309	Alimentar	2007	11/11/2005 16:18:00	0000015-27.2005.8.16.7000	HONORÁRIOS ADVOCATÍCIOS e outros	548.476,30	1.888.242,31	Superpreferência - Doença Grave
15	TJPR	2005/209541	Alimentar	2007	29/11/2005 14:25:00	0000038-70.2005.8.16.7000	HERDEIROS DE LYDIA JOPERT SWENSSON e outros	73.860,68	250.316,60	Credor - individual
16	TJPR	2003/49520	Alimentar	2007	07/12/2005 00:00:00	0000041-93.2003.8.16.7000	DULCE ONEIDE LOPES DA ROCHA e outros	294.006,03	918.032,71	Lista preferencial complementar / Superpreferência - Doença Grave / Superpreferência - Idade
17	TJPR	2003/92628	Alimentar	2007	13/12/2005 15:48:00	0000091-22.2003.8.16.7000	ANTONIO OLIMPIO FERREIRA e outros	238.456,17	1.200.452,89	
18	TJPR	2003/182512	Alimentar	2007	29/12/2005 00:00:00	0000136-26.2003.8.16.7000	AMPRILO CRUZ DE OLIVEIRA e outros	304.802,06	1.591.675,79	Superpreferência - Doença Grave / Superpreferência - Idade
19	TJPR	2006/4647	Alimentar	2007	12/01/2006 10:19:00	0000082-55.2006.8.16.7000	PAULO SOTTO MAIOR LAGOS e outros	1.176.512,05	2.717.785,77	Superpreferência - Idade / Acordo
20	TJPR	2005/64441	Alimentar	2007	17/01/2006 00:00:00	0000030-93.2005.8.16.7000	ABILIO MANOEL HONORIO DA SILVA e outros	1.045.079,76	1.185.891,59	Acordo com credor / Credor - acordo de Juízo

												de Conciliação / Superpreferência - Idade / Acordo
21	TJPR	2004/110511	Alimentar	2007	01/02/2006 08:49:00	0000101-32.2004.8.16.7000	MARIA CONCEICAO XAVIER e outros	89.746,04	107.402,48			Superpreferência - Idade
22	TJPR	2005/171472	Alimentar	2007	06/02/2006 13:58:00	0000037-85.2005.8.16.7000	MARIA DE LOURDES MARTINS e outros	194.599,97	965.656,51			Superpreferência - Idade
23	TJPR	2005/216202	Alimentar	2007	07/02/2006 00:00:00	0000068-08.2005.8.16.7000	IONE ARRUDA GOMM e outros	2.662.385,17	5.148.538,93			Credor - acordo de Juízo de Conciliação / Superpreferência - Idade / Acordo
24	TJPR	2005/107467	Alimentar	2007	13/02/2006 16:23:00	0000027-41.2005.8.16.7000	IRENE BERG TEDESCHI e outros	143.757,21	188.324,50			Credor - acordo de Juízo de Conciliação / Superpreferência - Idade / Acordo
25	TJPR	2005/204084	Alimentar	2007	16/02/2006 16:34:00	0000060-31.2005.8.16.7000	REBECCA SCHURMANN LEITE e outros	87.276,50	65.715,21			Superpreferência - Doença Grave
26	TJPR	2005/188072	Alimentar	2007	11/04/2006 00:00:00	0000055-09.2005.8.16.7000	CARLOS AUGUSTO PEREIRA MOTTA e outros	131.386,56	155.226,33			Superpreferência - Idade
27	TJPR	2006/12998	Alimentar	2007	17/04/2006 16:12:00	0000012-38.2006.8.16.7000	TITO DA SILVA WEISS e outros	58.627,28	343.861,76			
28	TJPR	2005/98064	Alimentar	2007	20/04/2006 16:40:00	0000044-77.2005.8.16.7000	ESPOLIO DE IRACI RODRIGUES DE AVELAR e outros	57.597,62	317.653,56			
29	TJPR	2004/65056	Alimentar	2007	24/04/2006 00:00:00	0000070-75.2005.8.16.7000	ADEMAR YOSHIKI HUZIOKA e outros	619.260,92	1.679.334,46			Superpreferência - Idade
30	TJPR	2006/75978	Alimentar	2007	27/04/2006 15:01:00	0000031-44.2006.8.16.7000	ESPÓLIO DE EDITH KALCKMANN PALHARES e outros	417.108,37	1.178.061,01			Credor - acordo de Juízo de Conciliação / Superpreferência - Idade / Acordo
31	TJPR	2004/90149	Alimentar	2007	12/05/2006 00:00:00	0000096-10.2004.8.16.7000	JOAO EMANUEL DE MORAIS VIEIRA e outros	341.864,40	881.883,04			Credor - acordo de Juízo de Conciliação / Superpreferência - Idade / Acordo
32	TJPR	2004/109645	Alimentar	2007	15/05/2006 16:53:00	0000055-43.2004.8.16.7000	FUNDACAO ITAIPU BR DE PREVIDENCIA E ASSISTENCIA SOCIAL e outros	55.143,41	249.014,17			
33	TJPR	2004/61450	Sim	Alimentar	2007	15/05/2006 16:53:00	0000098-77.2004.8.16.7000	ARAMYS BERTOLDI e	222.440,07	780.730,77		Superpreferência - Idade

34	TJPR	2006/91855	Alimentar	2007	18/05/2006 15:01:00	0000022-82.2006.8.16.7000	outros ESPÓLIO MARIA DE LOURDES AGUIDA BRANDAO (REPRESENTADO PELA INVENTARIANTE SORAYA BRANDAO DE PROENÇA) e outros	385.741,86	1.140.817,81	Superpreferência - Idade
35	TJPR	2006/95447	Alimentar	2007	24/05/2006 13:56:00	0000073-93.2006.8.16.7000	ESPÓLIO DE MARIA JUREMA DA CONCEICAO RODRIGUES LEVANDOWSKI e outros	66.485,16	251.275,13	
36	TJPR	2004/173651	Alimentar	2007	24/05/2006 16:36:00	0000094-40.2004.8.16.7000	ADORACIR WECKERLIN BRANDT e outros	68.925,88	0,00	Superpreferência - Idade
37	TJPR	2004/210999	Alimentar	2007	29/05/2006 00:00:00	0000081-41.2004.8.16.7000	ESPÓLIO DE DIOLANDA BUENO e outros	60.937,59	236.939,26	Superpreferência - Idade
38	TJPR	1999/63220	Alimentar	2007	30/05/2006 00:00:00	0000050-94.1999.8.16.7000	ADELINA ANA SPONHOLZ e outros	7.581.045,68	22.656.971,76	Credor - individual / Superpreferência - Idade / Acordo
39	TJPR	2006/100534	Alimentar	2007	30/05/2006 16:13:00	0000029-74.2006.8.16.7000	HERDEIROS DE HELENA RIBEIRO e outros	174.614,41	565.153,47	Superpreferência - Idade
40	TJPR	2005/190006	Alimentar	2007	02/06/2006 09:14:00	0000082-89.2005.8.16.7000	AMERICO TSUNEO FUGII e outros	233.514,00	655.405,85	Superpreferência - Idade
41	TJPR	2006/91189	Alimentar	2007	06/06/2006 09:18:00	0000047-95.2006.8.16.7000	ERVIM LENZI e outros	1.133.248,96	3.435.246,35	Superpreferência - Idade
42	TJPR	2005/104811	Alimentar	2007	07/06/2006 15:52:00	0000049-02.2005.8.16.7000	JOSE PEREIRA GOULART e outros	84.533,01	249.978,43	Superpreferência - Idade
43	TJPR	2005/101801	Alimentar	2007	07/06/2006 16:02:00	0000046-47.2005.8.16.7000	ANNIZIA JACOMEL FANINI e outros	584.347,53	160.404,00	Superpreferência - Idade
44	TJPR	2006/107280	Alimentar	2007	08/06/2006 09:59:00	0000040-06.2006.8.16.7000	ESPOLIO DE ANESIA DE MELO ARAUJO e outros	95.938,97	339.924,02	Superpreferência - Idade
45	TJPR	2004/109700	Alimentar	2007	12/06/2006 15:09:00	0000057-13.2004.8.16.7000	YEDA GONCALVES DE CAMARGO e outros	385.366,49	1.430.133,37	
46	TJPR	2006/111229	Alimentar	2007	13/06/2006 12:40:00	0000023-67.2006.8.16.7000	PAULO EDISON DOS SANTOS	196.462,44	649.794,20	Credor - individual /

47	TJPR	2006/76956	Alimentar	2007	21/06/2006 10:19:00	0000013-23.2006.8.16.7000	ZABLOSKI e outros MARTA JASPER BOEING e outros	336.938,34	67.657,99	Superpreferência - Doença Grave Lista preferencial complementar / Superpreferência - Idade
48	TJPR	2006/58482	Alimentar	2007	22/06/2006 00:00:00	0000006-31.2006.8.16.7000	JOSE CID CAMPELO E OUTROS - HONORARIOS e outros	1.459.208,69	5.238.874,91	Superpreferência - Idade
49	TJPR	2006/61882	Alimentar	2007	26/06/2006 00:00:00	0000019-30.2006.8.16.7000	ABILIO DE OLIVEIRA e outros	63.875,57	33.414,64	Superpreferência - Doença Grave
50	TJPR	2005/198224	Alimentar	2007	26/06/2006 00:00:00	0000057-76.2005.8.16.7000	CECILIA DE CRISTO GARCONI e outros	65.555,12	156.242,45	Superpreferência - Idade
51	TJPR	2006/58479	Alimentar	2007	30/06/2006 00:00:00	0000026-22.2006.8.16.7000	ARLETE SOARES DE SOUZA LIMA e outros	5.836.835,20	11.681.419,95	Acordo com cessionário / Acordo com credor / Superpreferência - Idade / Acordo
52	TJPR	2006/76955	Alimentar	2007	30/06/2006 10:50:00	0000018-45.2006.8.16.7000	TEREZINHA PACHECO DO NASCIMENTO e outros	96.421,20	371.784,60	Superpreferência - Idade
								29.275.890,51	75.090.844,10	

Nota: Valores atuais *assim indicados* são totais *parciais* de um precatório, quando este possui credores para os quais ainda não foi possível calcular o valor atualizado.



Estado do Paraná
Poder Judiciário

Tribunal de Justiça do Estado do Paraná
DEPARTAMENTO DE GESTÃO DE PRECATÓRIOS
Relatório de Credores/Precatórios para pagamento em ordem cronológica

Órgãos Pagadores: Estado do Paraná
Tribunal de origem: TJPR
Natureza do processo: Comum
Ano orçamentário: 2007
Data de atualização: 26/01/2024

Critérios de ordenação: prioridade, orçamento, natureza, data para ordem cronológica, valor deferido, maior idade.

Nº	Trib. origem	Precatório	Suspensão	Natureza	Orçamento	Data para ordem cronológica	Projudi	Credor (nome e CPF)	Valor deferido	Valor atualizado	Valor reservado	Pagamentos Efetuados
1	TJPR	2005/86644		Comum	2007	21/07/2005 16:19:00	0000023-04.2005.8.16.7000	JURANDYR SOUZA e outros	76.110,00	285.384,30		
2	TJPR	2005/137291		Comum	2007	09/08/2005 16:26:00	0000054-24.2005.8.16.7000	INEPAR S/A INDUSTRIA E CONSTRUÇÕES e outros	185.812,74	799.788,50		
3	TJPR	2003/89839		Comum	2007	11/08/2005 10:08:00	0000084-30.2003.8.16.7000	CASEMIRO SOCZKI e outros	80.332,02	246.088,08		
4	TJPR	2004/213783		Comum	2007	30/08/2005 00:00:00	0000086-63.2004.8.16.7000	MANOEL CARLOS ALVES E CONCEIÇÃO APARECIDA PIRES ALVES e outros	256.019,84	1.631.166,02		Credor - acordo de Juízo de Conciliação / Acordo
5	TJPR	2005/110486		Comum	2007	05/10/2005 16:34:00	0000034-33.2005.8.16.7000	PEDRO STORMOSKI e outros	205.477,78	739.780,66		Acordo
6	TJPR	2005/5746		Comum	2007	10/10/2005 00:00:00	0000016-12.2005.8.16.7000	SEIDE WENCESLAU NUNES e outros	64.036,91	45.257,13		Credor - acordo de Juízo de Conciliação / Acordo
7	TJPR	2005/102514		Comum	2007	24/11/2005 15:47:00	0000026-56.2005.8.16.7000	ADEMAR JOSE FINKLER e outros	496.781,10	1.567.416,39		

8	TJPR	2005/109419	Comum	2007	14/12/2005 09:34:00	0000032-63.2005.8.16.7000	PAULO CESAR MOSER E S/M MARILIS PEREIRA MOSER e outros	345.457,47	88.527,18	Credor - acordo de Juízo de Conciliação / Acordo
9	TJPR	2006/26954	Comum	2007	14/02/2006 14:08:00	0000079-03.2006.8.16.7000	MARCOS JULIELTON DA SILVA e outros	40.500,37	0,00	Pago Parcialmente
10	TJPR	2005/99328	Comum	2007	03/03/2006 13:15:00	0000045-62.2005.8.16.7000	VLADENIR DA FONSECA e outros	55.205,17	198.260,44	
11	TJPR	2006/41428	Comum	2007	08/03/2006 09:53:00	0000005-46.2006.8.16.7000	LIDIA REIS FIACOSKI e outros	2.687.892,41	8.919.212,71	Acordo
12	TJPR	2005/74867	Comum	2007	10/03/2006 10:46:00	0000041-25.2005.8.16.7000	ORESTE RICIERI CUTTI e outros	145.854,51	709.098,38	
13	TJPR	2003/101945	Comum	2007	23/03/2006 16:36:00	0000098-14.2003.8.16.7000	CONSTRUTORA VICK LTDA.	417.624,09	1.641.333,63	
14	TJPR	2005/216413	Comum	2007	11/04/2006 16:01:00	0000067-23.2005.8.16.7000	IZAI ANASTACIO COELHO E S/M e outros	763.039,42	2.091.072,66	
15	TJPR	2004/100744	Comum	2007	17/04/2006 00:00:00	0000005-17.2004.8.16.7000	ROBERTO DE ARAUJO e outros	564.660,88	2.254.649,20	
16	TJPR	2005/96698	Comum	2007	17/04/2006 16:16:00	0000043-92.2005.8.16.7000	ANA PERUZZI CHILANTE e outros	181.956,96	508.609,93	
17	TJPR	2004/109097	Comum	2007	20/04/2006 00:00:00	0000053-73.2004.8.16.7000	MARINO RICCI e outros	417.064,24	1.290.151,60	
18	TJPR	2006/76312	Comum	2007	27/04/2006 16:44:00	0000011-53.2006.8.16.7000	ANTONIO ZENE e outros	59.363,57	179.455,15	
19	TJPR	2004/83021	Comum	2007	04/05/2006 16:20:00	0000008-69.2004.8.16.7000	JABUR PNEUS EXPORTADORA S/A. e outros	53.905,81	205.109,51	
20	TJPR	2004/99299	Comum	2007	22/05/2006 16:43:00	0000011-24.2004.8.16.7000	ANTONIO FERNANDO DE CAMARGO FERRAZ e outros	360.931,67	1.134.094,91	
21	TJPR	2005/187078	Comum	2007	06/06/2006 09:29:00	0000022-19.2005.8.16.7000	ESPÓLIO DE MARIA FREITAS FERREIRA e outros	246.872,56	2.050.363,26	
22	TJPR	2006/73639	Comum	2007	22/06/2006 10:22:00	0000007-16.2006.8.16.7000	AVICOLA PATO BRANCO LTDA e outros	196.051,38	30.429,95	Credor - acordo de Juízo de Conciliação / Acordo

23	TJPR	2004/19691	Comum	2007	23/06/2006 00:00:00 0000006-02.2004.8.16.7000	LIDIO SLAVIERO & CIA. LTDA. e outros	119.618,33	573.112,95
24	TJPR	2006/34153	Comum	2007	23/06/2006 09:52:00 0000009-83.2006.8.16.7000	RAMON LOZAN FILHO e outros	119.998,60	351.987,40
25	TJPR	2006/120486	Comum	2007	27/06/2006 10:38:00 0000042-73.2006.8.16.7000	CAFE SOBERANO LTDA e outros	146.996,46	543.570,79
							8.287.564,29	28.083.920,72

Nota: Valores atuais *assim indicados* são totais *parciais* de um precatório, quando este possui credores para os quais ainda não foi possível calcular o valor atualizado.



Estado do Paraná
Poder Judiciário

Tribunal de Justiça do Estado do Paraná
DEPARTAMENTO DE GESTÃO DE PRECATÓRIOS
Relatório de Credores/Precatórios para pagamento em ordem cronológica

Órgãos Pagadores: Estado do Paraná

Tribunal de origem: TJPR

Natureza do processo: Alimentar

Ano orçamentário: 2008

Data de atualização: 26/01/2024

Critérios de ordenação: prioridade, orçamento, natureza, data para ordem cronológica, valor deferido, maior idade.

Nº	Trib. origem	Precatório	Suspensão	Natureza	Orçamento	Data para ordem cronológica	Projudi	Credor (nome e CPF)	Valor deferido	Valor atualizado	Valor reservado	Pagamentos Efetuados
1	TJPR	1999/64280		Alimentar	2008	01/08/2006 09:29:00	0000007-60.1999.8.16.7000	ESPOLIO DE RUY BARBOSA CORREA FILHO	316.464,08	2.597.300,76		
2	TJPR	2006/149276		Alimentar	2008	04/08/2006 13:37:00	0000044-43.2006.8.16.7000	ESPÓLIO DE ORTENCIA DO AMARAL DIAS e outros	68.546,54	58.732,81		Superpreferência - Idade
3	TJPR	2006/43908		Alimentar	2008	26/09/2006 10:05:00	0000016-75.2006.8.16.7000	IDACIA MARIA SCHEID FUHR	144.990,12	421.947,59		Superpreferência - Idade
4	TJPR	2006/189862		Alimentar	2008	27/09/2006 14:45:00	0000070-41.2006.8.16.7000	DILECTA MARIA ROSSATO e outros	839.262,23	977.380,61		Credor - idade / Superpreferência - Doença Grave / Superpreferência - Idade
5	TJPR	2006/205594		Alimentar	2008	18/10/2006 10:18:00	0000057-42.2006.8.16.7000	SUCESORES DE EUPHRASIA GARCIA CONCEICAO e outros	269.159,30	109.880,43		Superpreferência - Idade
6	TJPR	2003/168406		Alimentar	2008	19/10/2006 13:27:00	0000115-50.2003.8.16.7000	CLEMENTINA SOFIA STUTZ	259.465,83	1.514.400,99		Superpreferência - Idade

7	TJPR	2006/18454		Alimentar	2008	26/10/2006 00:00:00	0000008-98.2006.8.16.7000	GERARD e outros ELIZABETE MOREIRA DA SILVA e outros	68.827,32	215.585,56	Superpreferência - Idade
8	TJPR	2005/188724		Alimentar	2008	26/10/2006 10:52:00	0000058-61.2005.8.16.7000	FABIANA KELLY DE ALMEIDA e outros	519.252,07	1.724.567,76	Superpreferência - Doença Grave / Superpreferência - Idade
9	TJPR	2006/119768		Alimentar	2008	31/10/2006 15:11:00	0000034-96.2006.8.16.7000	LUSDETE GLACYR OLIVEIRA SCHWIND e outros	227.788,48	529.696,53	Superpreferência - Idade
10	TJPR	2006/100537	Sim	Alimentar	2008	01/11/2006 16:23:00	0000076-48.2006.8.16.7000	ADEMIR JOEL CARDOSO - HONORARIOS	1.113.002,80	2.836.335,43	
11	TJPR	2006/100533		Alimentar	2008	01/11/2006 16:23:00	0000025-37.2006.8.16.7000	JIOMAR JOSE TURIN E OUTRO- HONORARIOS e outros	2.226.005,69	5.672.671,05	
12	TJPR	2006/222299		Alimentar	2008	09/11/2006 13:12:00	0000060-94.2006.8.16.7000	CLEMENTINO PSYBILOSKI e outros	63.124,26	68.999,46	
13	TJPR	2006/233432		Alimentar	2008	23/11/2006 16:12:00	0000064-34.2006.8.16.7000	ADRIANO ROSA	103.187,74	449.896,94	
14	TJPR	2006/258584		Alimentar	2008	28/12/2006 17:00:00	0000116-93.2007.8.16.7000	ESPOLIO DE ARACY VIANNA SURUGI e outros	355.946,82	1.187.954,27	Superpreferência - Idade
15	TJPR	2006/194312		Alimentar	2008	04/01/2007 15:57:00	0000061-79.2006.8.16.7000	NILDA GOMES PREVIDELLO e outros	139.700,10	86.574,96	Acordo com credor / Acordo
16	TJPR	2003/66397		Alimentar	2008	18/01/2007 10:54:00	0000054-92.2003.8.16.7000	MARIA DE LOURDES L. FERNANDES LIMA e outros	383.883,13	820.926,78	Lista preferencial complementar / Superpreferência - Idade
17	TJPR	2007/19094		Alimentar	2008	30/01/2007 13:47:00	0000070-07.2007.8.16.7000	ESPÓLIO DE MAXIMO SALOMAO NETO e outros	263.286,79	1.197.544,70	Lista preferencial complementar / Superpreferência - Idade
18	TJPR	2005/206416		Alimentar	2008	15/02/2007 10:06:00	0000062-98.2005.8.16.7000	JOAO ROBERTO LINHARES e outros	334.315,32	917.800,02	Superpreferência - Idade

19	TJPR	2007/40293	Alimentar	2008	01/03/2007 16:27:00	0000028-55.2007.8.16.7000	ALNEDES CHRISTOVAM DE AQUINO e outros	160.641,58	614.952,62	
20	TJPR	2005/109294	Alimentar	2008	06/03/2007 15:42:00	0000029-11.2005.8.16.7000	EDITE CARMES DA SILVA e outros	135.615,95	268.651,23	Credor - idade / Superpreferência - Idade
21	TJPR	2006/182092	Alimentar	2008	07/03/2007 10:04:00	0000066-04.2006.8.16.7000	IDALINA DIAS FREITAS e outros	594.078,73	485.043,48	Credor - acordo de Juízo de Conciliação / Credor - idade / Lista preferencial complementar / Superpreferência - Idade / Acordo
22	TJPR	2006/109786	Alimentar	2008	12/03/2007 15:42:00	0000039-21.2006.8.16.7000	JOSE DE FATIMA E SILVA e outros	115.992,33	55.399,71	Acordo com cessionário / Acordo
23	TJPR	2006/129257	Alimentar	2008	20/03/2007 16:05:00	0000041-88.2006.8.16.7000	WILSON GEALH	142.369,26	326.884,73	Superpreferência - Idade
24	TJPR	2006/134795	Alimentar	2008	30/03/2007 16:16:00	0000051-35.2006.8.16.7000	JOAO MARIA DA LUZ e outros	117.245,60	341.447,72	
25	TJPR	2007/75532	Alimentar	2008	17/04/2007 09:15:00	0000022-48.2007.8.16.7000	FRANCISCO WOSNHAKI e outros	79.207,74	146.099,90	Lista preferencial complementar / Superpreferência - Idade
26	TJPR	2007/26988	Alimentar	2008	30/04/2007 14:56:00	0000023-33.2007.8.16.7000	MARIA APARECIDA DE CASTRO ICIZUKA e outros	86.379,75	126.961,30	Lista preferencial complementar / Superpreferência - Idade
27	TJPR	2006/206698	Alimentar	2008	08/05/2007 10:36:00	0000087-77.2006.8.16.7000	ALCIDES RIBAS DE ALMEIDA e outros	1.453.882,65	3.636.370,36	Acordo com cessionário / Superpreferência - Idade / Acordo
28	TJPR	2007/25131	Alimentar	2008	14/05/2007 13:38:00	0000030-25.2007.8.16.7000	HERDEIROS DE LEONILDA EHLKE CORDEIRO e outros	260.394,77	586.643,42	Superpreferência - Idade
29	TJPR	2006/158807	Alimentar	2008	15/05/2007 15:48:00	0000062-64.2006.8.16.7000	JAIME DA CUNHA e outros	89.209,70	113.847,69	Superpreferência - Doença Grave / Superpreferência - Idade
30	TJPR	2006/184690	Alimentar	2008	22/05/2007 16:04:00	0000094-69.2006.8.16.7000	DENAIDE DE FATIMA CORDEIRO e outros	29.278,89	162.822,62	Credor - individual / Superpreferência - Idade

31	TJPR	2007/54378	Alimentar	2008	24/05/2007 16:19:00	0000035-47.2007.8.16.7000	MARLEI TEREZINHA VICENTE DE CASTRO e outros	202.904,59	625.711,82	Superpreferência - Idade
32	TJPR	2004/189339	Alimentar	2008	25/05/2007 00:00:00	0000102-17.2004.8.16.7000	ABILIO GARBUIO e outros	698.096,67	1.812.169,71	Credor - idade
33	TJPR	2006/106315	Alimentar	2008	28/05/2007 15:59:00	0000030-59.2006.8.16.7000	GUSTAVO THIAGO MAURICIO e outros	88.681,40	185.458,15	Superpreferência - Doença Grave / Superpreferência - Idade
34	TJPR	2006/205274	Alimentar	2008	31/05/2007 16:22:00	0000055-72.2006.8.16.7000	INES BAISE e outros	188.632,18	81.014,35	Credor - idade / Superpreferência - Idade
35	TJPR	2006/123357	Alimentar	2008	31/05/2007 16:36:00	0000043-58.2006.8.16.7000	OLARINO PIRES e outros	63.108,78	63.705,40	Acordo
36	TJPR	2007/59919	Alimentar	2008	15/06/2007 00:00:00	0000110-86.2007.8.16.7000	ALVACIR LUIZA NAPOLI GOELDNER MATTOSINHO e outros	1.706.043,62	603.004,40	Credor - acordo de Juízo de Conciliação / Credor - idade / Lista preferencial complementar / Superpreferência - Idade / Acordo
37	TJPR	2002/139967	Alimentar	2008	19/06/2007 13:33:00	0000131-38.2002.8.16.7000	ADALBERTO PORTES FREITAS e outros	12.335.788,48	42.156.347,62	Credor - idade / Credor - individual / Superpreferência - Doença Grave / Superpreferência - Idade / Acordo
38	TJPR	2007/71472	Alimentar	2008	22/06/2007 09:20:00	0000075-29.2007.8.16.7000	ESTEVAM CAPRIOTTI FILHO - HONORARIOS	1.514.739,15	3.715.978,58	Superpreferência - Idade / Acordo
39	TJPR	2007/71466	Alimentar	2008	22/06/2007 09:21:00	0000021-63.2007.8.16.7000	SERGIO LUIZ FERNANDES - HONORARIOS	1.514.739,15	3.661.120,86	Superpreferência - Idade
40	TJPR	2007/133996	Alimentar	2008	26/06/2007 14:49:00	0000120-33.2007.8.16.7000	MARIA JOSE PINHEIRO DE OLIVEIRA e outros	72.705,06	183.459,89	Superpreferência - Idade
41	TJPR	2007/93750	Alimentar	2008	27/06/2007 00:00:00	0000117-78.2007.8.16.7000	EULITE DO ROCIO ALVES RIBEIRO e outros	190.642,55	88.322,16	Superpreferência - Idade
42	TJPR	2007/135223	Alimentar	2008	27/06/2007 16:15:00	0000087-43.2007.8.16.7000	JOSE DORIVAL	477.848,39	1.945.221,07	Superpreferência - Idade

PEREZ e
outros

30.014.435,59 80.538.500,00

Nota: Valores atuais *assim indicados* são totais *parciais* de um precatório, quando este possui credores para os quais ainda não foi possível calcular o valor atualizado.



Estado do Paraná
Poder Judiciário

Tribunal de Justiça do Estado do Paraná
DEPARTAMENTO DE GESTÃO DE PRECATÓRIOS
Relatório de Credores/Precatórios para pagamento em ordem cronológica

Órgãos Pagadores: Estado do Paraná

Tribunal de origem: TJPR

Natureza do processo: Comum

Ano orçamentário: 2008

Data de atualização: 26/01/2024

Critérios de ordenação: prioridade, orçamento, natureza, data para ordem cronológica, valor deferido, maior idade.

Nº	Trib. origem	Precatório	Suspenso	Natureza	Orçamento	Data para ordem cronológica	Projudi	Credor (nome e CPF)	Valor deferido	Valor atualizado	Valor reservado	Pagamentos Efetuados
1	TJPR	2003/93889		Comum	2008	04/07/2006 16:22:00	0000096-44.2003.8.16.7000	ANTONIO PEREIRA LIMA e outros	53.477,21	177.124,43		
2	TJPR	1999/60641		Comum	2008	17/07/2006 16:05:00	0000006-75.1999.8.16.7000	BENEDITO PAULINO LOPES e outros	86.803,03	535.604,91		
3	TJPR	2005/104601		Comum	2008	15/08/2006 00:00:00	0000047-32.2005.8.16.7000	ESPOLIO DE FREDERICO LEITNER e outros	5.866.551,89	19.770.309,06		
4	TJPR	2003/85950		Comum	2008	16/08/2006 00:00:00	0000070-46.2003.8.16.7000	JOAO BASSI e outros	777.436,83	3.003.546,06		
5	TJPR	2003/147837		Comum	2008	16/08/2006 13:36:00	0000111-13.2003.8.16.7000	ESPOLIO DE BERNARDO MACIOSEK e outros	54.204,84	190.420,79		Credor - acordo de Juízo de Conciliação / Acordo
6	TJPR	2005/120478		Comum	2008	23/08/2006 16:34:00	0000039-55.2005.8.16.7000	BANCO BANESTADO S/A e outros	488.293,83	2.805.881,76		
7	TJPR	2006/76919		Comum	2008	31/08/2006 10:49:00	0000020-15.2006.8.16.7000	JOAO VAZ VIEIRA e outros	68.580,98	125.055,91		Credor - acordo de Juízo de Conciliação / Acordo
8	TJPR	2003/80455		Comum	2008	13/09/2006 00:00:00	0000080-90.2003.8.16.7000	ELI PEREIRA DINIZ - HONORARIOS	71.598,56	307.654,14		
9	TJPR	2005/201986		Comum	2008	15/09/2006 15:41:00	0000061-16.2005.8.16.7000	ANTONIO LOVERA e outros	58.849,55	199.666,66		
10	TJPR	2006/117519		Comum	2008	27/09/2006 14:55:00	0000038-36.2006.8.16.7000	AGRICOLA BOCCHI LTDA e	634.622,14	2.406.797,00		

11	TJPR	2004/29181	Comum	2008	29/09/2006 10:07:00	0000007-84.2004.8.16.7000	outros ESTANISLAU KOLC e outros	146.520,55	385.925,68	
12	TJPR	2004/92416	Comum	2008	23/11/2006 00:00:00	0000009-54.2004.8.16.7000	ESPOLIO DE AMERICO DE ANDRADE e outros	125.319,98	320.968,46	
13	TJPR	2001/110006	Comum	2008	29/11/2006 16:07:00	0000005-22.2001.8.16.7000	DAVI DEUTSCHER	8.466.689,15	33.563.342,09	
14	TJPR	2006/41983	Comum	2008	07/12/2006 15:13:00	0000075-63.2006.8.16.7000	ANTONIO CARLOS DE PAULI BETTEGA e outros	1.202.134,03	4.913.129,41	
15	TJPR	2004/189707	Comum	2008	12/12/2006 00:00:00	0000075-34.2004.8.16.7000	CARLOS WEISS SOBRINHO e outros	160.975,86	447.796,25	
16	TJPR	2006/116878	Comum	2008	16/01/2007 16:34:00	0000083-40.2006.8.16.7000	IKOPORA AGRICOLA E MINERAL LTDA. e outros	1.003.663,57	100.086,82	Credor - acordo de Juízo de Conciliação / Acordo
17	TJPR	2007/13744	Comum	2008	23/01/2007 14:59:00	0000024-18.2007.8.16.7000	ALCINDO CERCI E OUTRO(A) e outros	148.450,53	458.932,89	
18	TJPR	2005/105025	Comum	2008	09/02/2007 16:01:00	0000051-69.2005.8.16.7000	ESPOLIO DE CARLOS WAGNER DUARTE e outros	66.141,11	311.861,02	
19	TJPR	2004/96630	Comum	2008	26/02/2007 00:00:00	0000010-39.2004.8.16.7000	RUY ALVARES VIEIRA	96.702,01	449.051,63	
20	TJPR	2004/160339	Comum	2008	12/03/2007 16:05:00	0000070-12.2004.8.16.7000	JOAO LUIZ ZANOVELLO e outros	184.397,52	700.658,78	
21	TJPR	2005/180824	Comum	2008	12/04/2007 15:29:00	0000052-54.2005.8.16.7000	INDUSTRIA MATE LARANJEIRAS LTDA. e outros	148.124,85	589.671,95	
22	TJPR	2006/94122	Comum	2008	25/04/2007 00:00:00	0000032-29.2006.8.16.7000	RICARDO DE CASTRO PALMA S/M e outros	394.864,92	1.334.693,97	
23	TJPR	2005/93271	Comum	2008	30/04/2007 00:00:00	0000042-10.2005.8.16.7000	ITAUBA COMERCIAL EXPORTADORA DE MANUFATURADOS LTDA e outros	62.619,04	251.093,58	
24	TJPR	2005/105501	Comum	2008	04/05/2007 16:27:00	0000050-84.2005.8.16.7000	MASTER VIGILANCIA ESPECIALIZADA S/C LTDA e outros	125.671,48	450.461,45	
25	TJPR	2007/44131	Comum	2008	08/05/2007 10:35:00	0000019-93.2007.8.16.7000	DOMINGOS MALDONADO e outros	277.322,03	852.998,30	
26	TJPR	2004/146188	Comum	2008	14/05/2007 16:31:00	0000067-57.2004.8.16.7000	EUDES DO CARMO BRAINE e outros	79.389,99	213.609,04	
27	TJPR	2003/81629	Comum	2008	15/05/2007 00:00:00	0000079-08.2003.8.16.7000	IVO PIERIN	91.206,03	250.567,20	

28	TJPR	2006/12131	Comum	2008	28/05/2007 00:00:00	0000092-02.2006.8.16.7000	MIGUEL DA LUZ e outros	9.453,36	0,00	Credor - individual
29	TJPR	2007/122356	Comum	2008	13/06/2007 10:36:00	0000048-46.2007.8.16.7000	MJR PARTICIPACOES LTDA	99.749,77	263.254,59	
30	TJPR	2007/122353	Comum	2008	13/06/2007 10:36:00	0000049-31.2007.8.16.7000	RIO PARTICIPACOES LTDA	565.248,97	1.491.776,95	
31	TJPR	2007/126876	Comum	2008	18/06/2007 15:57:00	0000047-61.2007.8.16.7000	FLAVIO PINHO DE ALMEIDA e outros	627.503,59	810.877,53	Credor - acordo de Juízo de Conciliação / Acordo
32	TJPR	2004/155013	Comum	2008	19/06/2007 09:00:00	0000069-27.2004.8.16.7000	DENZO KOMAGOME e outros	237.361,20	730.996,51	
33	TJPR	2007/118828	Comum	2008	19/06/2007 09:11:00	0000038-02.2007.8.16.7000	EMPRESA BALNEARIA GUARATUBA LTDA e outros	8.515.868,03	4.771.025,81	
34	TJPR	2007/71469	Comum	2008	22/06/2007 09:21:00	0000123-85.2007.8.16.7000	NOELI MARIA WEIGERT LOMELINO DE FREITAS E OUTROS e outros	12.015.697,88	26.761.610,37	
35	TJPR	2007/82061	Comum	2008	22/06/2007 13:23:00	0000027-70.2007.8.16.7000	PARANA COMPANHIA DE SEGUROS e outros	65.612,92	219.373,32	
36	TJPR	2007/132600	Comum	2008	25/06/2007 14:40:00	0000065-82.2007.8.16.7000	SOCIEDADE PARANAENSE DE CULTURA e outros	971.616,23	2.680.100,71	Superpreferência - Idade
37	TJPR	2007/134974	Comum	2008	28/06/2007 15:59:00	0000096-05.2007.8.16.7000	TIBAGI ENGENHARIA CONSTRUCOES E MINERACOES LTDA e outros	16.253.340,79	26.392.171,07	Acordo com cessionário
38	TJPR	2007/137466	Comum	2008	29/06/2007 15:26:00	0000076-14.2007.8.16.7000	VOLVO DO BRASIL VEICULOS LTDA e outros	93.936,71	382.140,09	
								60.396.000,96	139.620.236,18	

Nota: Valores atuais *assim indicados* são totais *parciais* de um precatório, quando este possui credores para os quais ainda não foi possível calcular o valor atualizado.



Estado do Paraná
Poder Judiciário

Tribunal de Justiça do Estado do Paraná
DEPARTAMENTO DE GESTÃO DE PRECATÓRIOS
Relatório de Credores/Precatórios para pagamento em ordem cronológica

Órgãos Pagadores: Estado do Paraná

Tribunal de origem: TJPR

Natureza do processo: Alimentar

Ano orçamentário: 2009

Data de atualização: 26/01/2024

Critérios de ordenação: prioridade, orçamento, natureza, data para ordem cronológica, valor deferido, maior idade.

Nº	Trib. origem	Precatório	Suspenso	Natureza	Orçamento	Data para ordem cronológica	Projudi	Credor (nome e CPF)	Valor deferido	Valor atualizado	Valor reservado	Pagamentos Efetuados
1	TJPR	2007/129510		Alimentar	2009	06/07/2007 15:10:00	0000029-40.2007.8.16.7000	IRES APARECIDA FALCADE e outros	82.640,45	463.643,99		
2	TJPR	2007/99774		Alimentar	2009	16/07/2007 00:00:00	0000059-75.2007.8.16.7000	ADAIR PORTO FASSONI e outros	1.806.157,76	1.276.359,72		Superpreferência - Doença Grave / Superpreferência - Idade
3	TJPR	2007/77768		Alimentar	2009	16/07/2007 00:00:00	0000060-60.2007.8.16.7000	ADELAIDE TRIGO DE CASTRO e outros	1.827.099,51	311.034,66		Lista preferencial complementar / Superpreferência - Idade
4	TJPR	2007/84286		Alimentar	2009	18/07/2007 00:00:00	0000108-19.2007.8.16.7000	ALICE KIOKO OKANO e outros	2.032.811,76	383.608,91		Credor - acordo de Juízo de Conciliação / Lista preferencial complementar / Superpreferência - Doença Grave / Superpreferência - Idade / Acordo
5	TJPR	2006/142356		Alimentar	2009	19/07/2007 00:00:00	0000054-87.2006.8.16.7000	ADENILDE MAREZE e outros	1.618.527,94	812.816,53		Lista preferencial complementar / Superpreferência - Idade

6	TJPR	2007/137868	Alimentar	2009	25/07/2007 00:00:00	0000078-81.2007.8.16.7000	MARIBEL WALKIRIA GOMES REIS e outros	71.133,66	342.232,69	Superpreferência - Idade
7	TJPR	2007/132724	Alimentar	2009	03/08/2007 16:41:00	0000063-15.2007.8.16.7000	ELISABETE FERNANDES e outros	229.230,60	730.122,77	Superpreferência - Idade
8	TJPR	2007/135271	Alimentar	2009	16/08/2007 00:00:00	0000026-85.2007.8.16.7000	APOIO ESCRITORIO DE ENGENHARIA CIVIL LTDA e outros	182.875,07	471.569,11	
9	TJPR	2003/151915	Alimentar	2009	16/08/2007 09:29:00	0000125-94.2003.8.16.7000	MARIA LUCIA DAS GRACAS RODRIGUES e outros	65.480,38	133.536,10	Superpreferência - Idade
10	TJPR	2007/131748	Alimentar	2009	21/08/2007 16:20:00	0000062-30.2007.8.16.7000	JOSE PEREIRA DE MORAES NETO e outros	748.398,69	670.277,41	Lista preferencial complementar / Superpreferência - Doença Grave / Superpreferência - Idade
11	TJPR	2007/177102	Alimentar	2009	27/08/2007 00:00:00	0000103-94.2007.8.16.7000	ACENIR DE AVILA BUENO e outros	329.567,37	3.862,32	Superpreferência - Idade
12	TJPR	2007/131692	Alimentar	2009	27/08/2007 16:42:00	0000061-45.2007.8.16.7000	ADELE MARIA MENIN MENDES e outros	867.634,53	15.899,09	Credor - acordo de Juízo de Conciliação / Superpreferência - Doença Grave / Superpreferência - Idade / Acordo
13	TJPR	2007/131755	Alimentar	2009	27/08/2007 16:43:00	0000033-77.2007.8.16.7000	ANA PAULA REGONATTI e outros	71.314,92	219.890,81	Superpreferência - Idade
14	TJPR	2007/135030	Alimentar	2009	28/08/2007 15:24:00	0000074-44.2007.8.16.7000	ELY DA CUNHA e outros	58.930,22	198.576,47	
15	TJPR	2007/137869	Alimentar	2009	04/09/2007 15:50:00	0000067-52.2007.8.16.7000	ARLETHE FRUET MARTIN e outros	129.945,63	815.567,45	
16	TJPR	2007/187792	Alimentar	2009	13/09/2007 00:00:00	0000113-41.2007.8.16.7000	LAURO ROBERTO MEIRA DE ANDRADE e outros	3.002.812,70	6.382.741,15	Acordo com cessionário / Credor - idade / Superpreferência - Idade
17	TJPR	2007/207890	Alimentar	2009	18/09/2007 13:36:00	0000095-20.2007.8.16.7000	ELIZA ANNA WANDRESEN e outros	169.790,90	22.229,87	Superpreferência - Idade
18	TJPR	2007/109012	Alimentar	2009	26/09/2007 00:00:00	0000051-98.2007.8.16.7000	JOAO CARLOS HENKLAIN e outros	57.091,35	201.112,78	

19	TJPR	2007/77773	Alimentar	2009	08/10/2007 00:00:00	0000044-09.2007.8.16.7000	ADAZILA GUIMARAES FREITAS e outros	1.925.769,08	900.875,44	Credor - idade / Superpreferência - Idade
20	TJPR	2007/210340	Alimentar	2009	09/10/2007 00:00:00	0000107-34.2007.8.16.7000	ADAIR XAVIER VITOR e outros	1.823.397,24	448.449,73	Superpreferência - Idade
21	TJPR	2007/178688	Alimentar	2009	16/10/2007 00:00:00	0000118-63.2007.8.16.7000	ARY DA SILVA FILHO e outros	15.954,64	0,00	Precatório (ordem crescente de valor)
22	TJPR	2007/132980	Alimentar	2009	16/10/2007 15:10:00	0000064-97.2007.8.16.7000	CHLORIS BATISTA DE BARROS e outros	612.104,02	2.331.798,85	
23	TJPR	2007/238094	Alimentar	2009	18/10/2007 14:55:00	0000086-58.2007.8.16.7000	OZIR RAMIRO DE ASSIS e outros	472.411,80	1.389.157,42	Superpreferência - Doença Grave
24	TJPR	2007/131746	Alimentar	2009	23/10/2007 16:30:00	0000126-40.2007.8.16.7000	MARIA FRANCISCA LOURENCO DE RESENDE e outros	43.380,34	45.147,55	Credor - individual
25	TJPR	2007/141820	Alimentar	2009	06/11/2007 14:53:00	0000068-37.2007.8.16.7000	NEUZA LOUZADA DOMINGUES e outros	167.192,89	346.316,27	Superpreferência - Idade
26	TJPR	2003/86966	Alimentar	2009	14/11/2007 16:29:00	0000086-97.2003.8.16.7000	ESPÓLIO DE ERASMO DE MELLO PACHECO e outros	615.488,51	2.533.344,88	Superpreferência - Idade
27	TJPR	2007/178328	Alimentar	2009	23/11/2007 00:00:00	0000058-90.2007.8.16.7000	ANTONIO PEDRO CLAUDIO e outros	174.554,87	278.921,00	Superpreferência - Idade
28	TJPR	2003/137961	Alimentar	2009	26/11/2007 09:25:00	0000106-88.2003.8.16.7000	SUZY VELOSO QUEIROZ e outros	310.308,65	355.965,64	Credor - individual / Superpreferência - Idade
29	TJPR	2007/291993	Alimentar	2009	13/12/2007 15:04:00	0000099-57.2007.8.16.7000	LEILA NABBOUH e outros	132.086,56	5.803,08	Superpreferência - Idade
30	TJPR	2005/137286	Alimentar	2009	18/12/2007 00:00:00	0000069-90.2005.8.16.7000	ANILSA KATSUE FUGIIKE e outros	151.257,90	639.586,14	Superpreferência - Idade
31	TJPR	2006/109833	Alimentar	2009	26/12/2007 13:51:00	0000024-52.2006.8.16.7000	GLADYS RUIZ HUIDOBRO DE DEZA e outros	959.776,19	3.063.223,16	Superpreferência - Idade
32	TJPR	2007/132983	Alimentar	2009	26/12/2007 14:00:00	0000112-56.2007.8.16.7000	ALBERONE ALVES DE JESUS e outros	1.210.948,33	2.681.076,80	Acordo com cessionário / Credor - idade / Superpreferência - Idade / Acordo
33	TJPR	2007/302016	Alimentar	2009	26/12/2007 15:56:00	0000131-28.2008.8.16.7000	MARIA DE LOURDES BROCK e outros	97.081,91	353.982,23	Superpreferência - Idade

34	TJPR	2007/131743	Alimentar	2009	08/01/2008 00:00:00	0000045-91.2007.8.16.7000	DIRCE FAJARDO PASQUALINOTTO e outros	144.101,51	461.728,03	Superpreferência - Idade
35	TJPR	2008/6551	Alimentar	2009	10/01/2008 13:17:00	0000070-70.2008.8.16.7000	CARMELITA STOCO e outros	88.856,28	81.795,60	Superpreferência - Idade
36	TJPR	2007/126106	Alimentar	2009	21/01/2008 14:52:00	0000055-38.2007.8.16.7000	JOAO MARIA RODRIGUES e outros	133.414,12	177.351,70	Superpreferência - Idade
37	TJPR	2006/250771	Alimentar	2009	19/02/2008 16:18:00	0000080-85.2006.8.16.7000	JACY GABARDO E ILDEFONSO BERNARDO HEISLER - HONORARIOS e outros	5.094.166,72	12.179.297,83	
38	TJPR	2008/27066	Alimentar	2009	25/02/2008 00:00:00	0000058-56.2008.8.16.7000	GENOEFA ROSARIO GIROTTO e outros	172.940,73	292.331,80	Credor - idade / Superpreferência - Idade
39	TJPR	2008/59714	Alimentar	2009	07/03/2008 14:38:00	0000075-92.2008.8.16.7000	MARILDA DE OLIVEIRA ALVES e outros	12.791,61	7.208,05	Superpreferência - Idade
40	TJPR	2008/59722	Alimentar	2009	07/03/2008 14:39:00	0000067-18.2008.8.16.7000	ADANILO DEZORZI e outros	178.998,52	408.178,58	Superpreferência - Doença Grave / Superpreferência - Idade
41	TJPR	2007/136394	Alimentar	2009	13/03/2008 16:05:00	0000100-42.2007.8.16.7000	MARIA CLARA BORGES SILVEIRA e outros	100.961,38	150.166,51	Superpreferência - Idade
42	TJPR	2008/76661	Alimentar	2009	14/04/2008 16:02:00	0000117-44.2008.8.16.7000	JUAREZ BATISTA DA SILVA e outros	128.287,62	152.680,71	Credor - doença grave
43	TJPR	2006/109673	Alimentar	2009	18/04/2008 16:10:00	0000052-20.2006.8.16.7000	VERA LUCIA DE LARA COSTA e outros	129.845,47	309.632,00	Superpreferência - Idade
44	TJPR	2008/27064	Alimentar	2009	30/04/2008 13:28:00	0000065-48.2008.8.16.7000	VICTOR JOSE MORAIS FERREIRA e outros	106.146,25	274.572,52	
45	TJPR	2008/134759	Alimentar	2009	23/05/2008 09:12:00	0000135-65.2008.8.16.7000	ADALBERTO GONCALVES e outros	239.936,38	422.331,07	Credor - idade / Superpreferência - Idade
46	TJPR	2003/125186	Alimentar	2009	28/05/2008 16:12:00	0000131-04.2003.8.16.7000	ABGAIL GRACA FATORI e outros	837.171,63	489.634,12	Superpreferência - Idade
47	TJPR	2007/131727	Alimentar	2009	28/05/2008 16:13:00	0000073-59.2007.8.16.7000	ALFREDO JOAO DOS SANTOS e outros	4.269.245,10	14.094.334,03	Credor - individual / Superpreferência - Idade
48	TJPR	2006/114109	Alimentar	2009	29/05/2008 15:27:00	0000027-07.2006.8.16.7000	APOLO DOS SANTOS SILVA e outros	581.866,23	1.762.923,42	Credor - idade / Superpreferência - Idade
49	TJPR	2007/128750	Alimentar	2009	05/06/2008 00:00:00	0000053-68.2007.8.16.7000	OSAKA LEICHO	318.568,31	895.538,56	Superpreferência

50	TJPR	2007/284224	Alimentar	2009	10/06/2008 00:00:00	0000094-35.2007.8.16.7000	SATO e outros PAULO JOSE GOZZO e outros	66.100,14	73.405,60	- Idade Acordo
51	TJPR	2008/134810	Alimentar	2009	12/06/2008 00:00:00	0000055-04.2008.8.16.7000	JOAO GODIN e outros	79.509,99	128.032,03	Superpreferência - Idade
52	TJPR	2006/123070	Alimentar	2009	12/06/2008 00:00:00	0000035-81.2006.8.16.7000	GILBERTINA CLARO e outros	95.291,74	578.189,61	
53	TJPR	2008/160457	Alimentar	2009	17/06/2008 14:03:00	0000098-38.2008.8.16.7000	GUMERCINDO PINTO DE MELLO FILHO e outros	613.908,26	460.304,96	Superpreferência - Idade
54	TJPR	2008/128089	Alimentar	2009	18/06/2008 13:25:00	0000068-03.2008.8.16.7000	ALCEU DE FREITAS e outros	126.981,33	244.158,35	Superpreferência - Doença Grave
55	TJPR	2007/162246	Alimentar	2009	20/06/2008 00:00:00	0000069-22.2007.8.16.7000	MARIA DE LOURDES CAMARGO DE SOUZA e outros	135.042,41	630.246,90	Superpreferência - Idade
56	TJPR	2008/170792	Alimentar	2009	26/06/2008 15:48:00	0000093-16.2008.8.16.7000	ANNA ROSA e outros	81.454,35	287.978,59	
57	TJPR	2007/137373	Alimentar	2009	27/06/2008 00:00:00	0000052-83.2007.8.16.7000	RUBENS ASSUNCAO DIAS e outros	212.252,72	800.703,70	
58	TJPR	2008/171716	Alimentar	2009	27/06/2008 14:23:00	0000092-31.2008.8.16.7000	ESPÓLIO DE FLORIVALDO PALACIOS e outros	179.321,38	62.063,29	Credor - acordo de Juízo de Conciliação / Credor - idade / Superpreferência - Doença Grave / Superpreferência - Idade / Acordo
59	TJPR	2008/140691	Alimentar	2009	27/06/2008 15:54:00	0000063-78.2008.8.16.7000	REGINA MARIA SPINDOLA GUIMARAES e outros	101.313,39	233.453,00	Superpreferência - Idade
60	TJPR	2008/125551	Alimentar	2009	30/06/2008 00:00:00	0000041-20.2008.8.16.7000	EDIO MANCINI e outros	144.540,79	309.536,63	Superpreferência - Idade
								36.436.170,73	64.796.507,20	

Nota: Valores atuais *assim indicados* são totais *parciais* de um precatório, quando este possui credores para os quais ainda não foi possível calcular o valor atualizado.



Estado do Paraná
Poder Judiciário

Tribunal de Justiça do Estado do Paraná
DEPARTAMENTO DE GESTÃO DE PRECATÓRIOS
Relatório de Credores/Precatórios para pagamento em ordem cronológica

Órgãos Pagadores: Estado do Paraná

Tribunal de origem: TJPR

Natureza do processo: Comum

Ano orçamentário: 2009

Data de atualização: 26/01/2024

Critérios de ordenação: prioridade, orçamento, natureza, data para ordem cronológica, valor deferido, maior idade.

Nº	Trib. origem	Precatório	Suspensão	Natureza	Orçamento	Data para ordem cronológica	Projudi	Credor (nome e CPF)	Valor deferido	Valor atualizado	Valor reservado	Pagamentos Efetuados
1	TJPR	2004/112929		Comum	2009	03/07/2007 14:55:00	0000061-50.2004.8.16.7000	VICENTE ANTONIO DOS SANTOS e outros	96.153,38	291.477,67		
2	TJPR	2006/255387		Comum	2009	11/07/2007 00:00:00	0000069-56.2006.8.16.7000	LINO ZANCHIN e outros	1.617.048,77	4.761.817,42		
3	TJPR	2005/214804		Comum	2009	27/07/2007 00:00:00	0000065-53.2005.8.16.7000	ERCILIO SLAVIERO e outros	333.807,91	1.451.774,00		
4	TJPR	2003/189927		Comum	2009	09/08/2007 16:06:00	0000122-42.2003.8.16.7000	KOEI TATESUJI e outros	219.394,00	562.288,92		
5	TJPR	2007/94234		Comum	2009	15/08/2007 16:46:00	0000097-87.2007.8.16.7000	FARMACRUZ DISTRIBUIDORA DE MEDICAMENTOS LTDA e outros	136.191,84	594.366,66		
6	TJPR	2007/131737		Comum	2009	31/08/2007 09:47:00	0000020-78.2007.8.16.7000	WEG INDUSTRIAS S/A e outros	61.273,53	369.329,29		
7	TJPR	2007/202941		Comum	2009	11/09/2007 17:00:00	0000091-80.2007.8.16.7000	ARTHUR ULBRICH e outros	2.417.319,05	5.335.567,81		Credor - acordo de Juízo de Conciliação / Acordo
8	TJPR	2007/160706		Comum	2009	17/09/2007 00:00:00	0000122-03.2007.8.16.7000	ESPOLIO DE ROBERTO FILLA e outros	5.366.972,82	16.855.274,76		Acordo com cessionário / Acordo
9	TJPR	2007/137750		Comum	2009	17/10/2007 10:24:00	0000088-28.2007.8.16.7000	FENELON MACHADO S/A - EXPORTACAO E IMPORTACAO	11.712.990,60	3.795.036,42		
10	TJPR	2007/236029		Comum	2009	14/11/2007 16:35:00	0000092-65.2007.8.16.7000	ADRIANE PAGANINI e outros	120.589,35	513.785,16		

11	TJPR	2006/108131	Comum	2009	17/01/2008 00:00:00 0000028-89.2006.8.16.7000	RAMON LOZAN FILHO e outros	180.362,22	567.832,44	
12	TJPR	2007/203377	Comum	2009	30/01/2008 16:45:00 0000084-88.2007.8.16.7000	LEONOR DE MICCO BERTONI e outros	72.854,29	244.770,87	
13	TJPR	2006/250775	Comum	2009	19/02/2008 16:18:00 0000085-10.2006.8.16.7000	AMÉLIA JACINTA MENDES; SILVINO DOMINGUES MENDES/SM ALENIRDES M MENDES; MERCEDES M DE TOLEDO; WANDERLEI ROMUALDO/SM LEONILDA A. M. ROMUALDO e outros	33.961.111,49	97.285.261,76	
14	TJPR	2003/80801	Comum	2009	25/02/2008 15:26:00 0000077-38.2003.8.16.7000	ARMANDO BAZEI E S/M MARIA INÊS BAZEI e outros	152.785,38	43.324,72	Credor - acordo de Juízo de Conciliação / Acordo
15	TJPR	2007/129980	Comum	2009	04/03/2008 15:55:00 0000056-23.2007.8.16.7000	GERDELINA JUVINA MAROCHI	9.603.751,64	5.766.339,78	Acordo com cessionário / Acordo
16	TJPR	2007/301080	Comum	2009	13/03/2008 16:46:00 0000130-43.2008.8.16.7000	GLADYS RUIZ HUIDOBRO DE DEZA e outros	138.989,50	560.538,08	
17	TJPR	2008/113256	Comum	2009	30/04/2008 15:35:00 0000043-87.2008.8.16.7000	GILBERTO MAFFESSONI e outros	104.716,03	289.891,58	
18	TJPR	2008/127854	Comum	2009	14/05/2008 16:48:00 0000053-34.2008.8.16.7000	NAIR TONE SIMAMURA e outros	693.808,68	1.729.944,90	
19	TJPR	2008/131137	Comum	2009	19/05/2008 14:53:00 0000052-49.2008.8.16.7000	ARMELINDO DAVANCO e outros	110.423,62	363.026,61	
20	TJPR	1997/108878	Comum	2009	19/05/2008 16:20:00 0000004-76.1997.8.16.7000	JOAO DA SILVA GOMES e outros	507.142,34	1.324.067,94	
21	TJPR	2007/109147	Comum	2009	02/06/2008 16:37:00 0000034-62.2007.8.16.7000	ESPÓLIO DE GIRARDO ANTONIO SCANAGATTA e outros	294.461,25	958.491,94	
22	TJPR	2007/135375	Comum	2009	03/06/2008 00:00:00 0000105-64.2007.8.16.7000	ESPOLIO DE DALVA MIYAMURA e outros	70.707.643,34	294.293.963,58	
23	TJPR	2008/87378	Comum	2009	10/06/2008 13:32:00 0000138-20.2008.8.16.7000	INDUSTRIAL ACRILAN LTDA e outros	17.410,26	0,00	Precatório (ordem crescente de valor)
24	TJPR	2008/32202	Comum	2009	20/06/2008 00:00:00 0000042-05.2008.8.16.7000	ESPOLIO DE DARCIO MAIA CARDOSO E VERA LUCIA BENES CARDOSO e outros	274.798,86	692.405,56	
25	TJPR	2007/285087	Comum	2009	26/06/2008 00:00:00 0000101-27.2007.8.16.7000	EMPREENDIMIENTOS IMOBILIARIOS TULIO LTDA e outros	172.070,09	498.466,47	

139.074.070,24 439.149.044,34

Nota: Valores atuais *assim indicados* são totais *parciais* de um precatório, quando este possui credores para os quais ainda não foi possível calcular o valor atualizado.



Estado do Paraná
Poder Judiciário

Tribunal de Justiça do Estado do Paraná
DEPARTAMENTO DE GESTÃO DE PRECATÓRIOS
Relatório de Credores/Precatórios para pagamento em ordem cronológica

Órgãos Pagadores: Estado do Paraná

Tribunal de origem: TJPR

Natureza do processo: Alimentar

Ano orçamentário: 2010

Data de atualização: 26/01/2024

Critérios de ordenação: prioridade, orçamento, natureza, data para ordem cronológica, valor deferido, maior idade.

Nº	Trib. origem	Precatório	Suspenso	Natureza	Orçamento	Data para ordem cronológica	Projudi	Credor (nome e CPF)	Valor deferido	Valor atualizado	Valor reservado	Pagamentos Efetuados
1	TJPR	2008/164380		Alimentar	2010	22/07/2008 00:00:00	0000095-83.2008.8.16.7000	MARIA APARECIDA OLIVEIRA DE SOUZA e outros	213.246,98	599.646,75		Superpreferência - Idade
2	TJPR	2007/282828		Alimentar	2010	23/07/2008 00:00:00	0000121-18.2007.8.16.7000	MARIA FERREIRA DE LIMA LIPISKI e outros	73.206,96	160.173,94		Superpreferência - Idade
3	TJPR	2008/136544		Alimentar	2010	24/07/2008 13:34:00	0000064-63.2008.8.16.7000	EVA DE FATIMA DE SIQUEIRA e outros	65.373,88	3.397,35		Superpreferência - Idade
4	TJPR	2008/25633		Alimentar	2010	29/07/2008 00:00:00	0000076-77.2008.8.16.7000	ADILSON CARNIERI - HONORARIOS	71.515,35	45.908,51		Superpreferência - Idade
5	TJPR	2008/25634		Alimentar	2010	29/07/2008 00:00:00	0000060-26.2008.8.16.7000	IMOBILIARIA LABOR LTDA e outros	286.061,39	717.828,98		
6	TJPR	2008/81967		Alimentar	2010	31/07/2008 14:47:00	0000047-27.2008.8.16.7000	ESPÓLIO DE JOAO HERNANI DA SILVA PEREIRA e outros	21.022.930,51	38.669.684,22		Credor - acordo de Juízo de Conciliação / Superpreferência - Deficiência / Superpreferência - Idade / Acordo
7	TJPR	2008/97494		Alimentar	2010	05/08/2008 00:00:00	0000091-46.2008.8.16.7000	NOE FERREIRA DA CRUZ e outros	333.222,97	157.561,73		Credor - idade / Superpreferência - Idade

8	TJPR	2008/182035	Alimentar	2010	12/08/2008 00:00:00	0000100-08.2008.8.16.7000	RODOLFHO JASKULSKI e outros	130.237,65	355.080,88	Superpreferência - Idade
9	TJPR	2005/115997	Alimentar	2010	20/08/2008 16:05:00	0000020-49.2005.8.16.7000	OSMARIO RIBEIRO DE BRITO e outros	119.765,25	356.786,53	Credor - individual / Superpreferência - Idade
10	TJPR	2008/243478	Alimentar	2010	28/08/2008 16:06:00	0000127-88.2008.8.16.7000	ALTAIR CARVALHO DE HOLLEBEN e outros	2.705.175,53	1.441.231,64	Superpreferência - Idade
11	TJPR	2008/249240	Alimentar	2010	02/09/2008 16:33:00	0000105-30.2008.8.16.7000	MARIA LORECI SANCHES SCHMIDT e outros	85.848,12	452.300,39	
12	TJPR	2006/118385	Alimentar	2010	03/09/2008 00:00:00	0000049-65.2006.8.16.7000	ANDRYOS RODRIGUES DE SOUZA	321.361,39	778.109,62	
13	TJPR	2008/252708	Alimentar	2010	05/09/2008 10:44:00	0000106-15.2008.8.16.7000	CARLINDO BIZZANI e outros	311.241,94	901.618,71	
14	TJPR	2008/174183	Alimentar	2010	09/09/2008 15:33:00	0000081-02.2008.8.16.7000	DIRLEI APARECIDA FERREIRA DA LUZ e outros	101.922,65	96.444,47	Superpreferência - Idade
15	TJPR	2008/170461	Alimentar	2010	09/09/2008 15:33:00	0000080-17.2008.8.16.7000	ILDA SPIACCI GOMES DA SILVA e outros	115.790,95	175.871,59	Superpreferência - Idade
16	TJPR	2008/175281	Alimentar	2010	23/09/2008 13:28:00	0000103-60.2008.8.16.7000	IVONE CALIXTO DE SOUZA e outros	81.412,01	302.420,81	Superpreferência - Idade
17	TJPR	2008/32346	Alimentar	2010	25/09/2008 16:03:00	0000074-10.2008.8.16.7000	FRANCISCA BERENICE DIAS GIL e outros	109.009,67	168.836,39	Superpreferência - Idade
18	TJPR	2008/139139	Alimentar	2010	26/09/2008 15:07:00	0000122-66.2008.8.16.7000	ALEXANDRE ZIPPERER e outros	923.872,08	727.664,74	Superpreferência - Idade
19	TJPR	2008/294677	Alimentar	2010	13/10/2008 14:18:00	0000142-57.2008.8.16.7000	SEBASTIANA GUIMARAES FRANCO e outros	715.733,15	310.453,24	Superpreferência - Idade / Compensação
20	TJPR	2008/174238	Alimentar	2010	14/10/2008 15:20:00	0000118-29.2008.8.16.7000	JOAO BAIL e outros	281.711,13	798.761,87	Superpreferência - Idade
21	TJPR	2007/133569	Alimentar	2010	14/10/2008 16:03:00	0000071-89.2007.8.16.7000	HERDEIROS DE OLEGARIO SALDANHA DE ARAUJO e outros	82.499,76	5.747,26	Credor - acordo de Juízo de Conciliação / Acordo
22	TJPR	2008/175660	Alimentar	2010	15/10/2008 14:58:00	0000104-45.2008.8.16.7000	BOLESLAU WISOCZYNSKI e outros	86.559,01	308.673,89	

23	TJPR	2008/215705	Alimentar	2010	22/10/2008 16:37:00	0000051-64.2008.8.16.7000	ELISABETE PEREIRA SPOSITO e outros	136.029,36	430.946,99	Superpreferência - Doença Grave
24	TJPR	2003/90573	Alimentar	2010	28/10/2008 00:00:00	0000146-70.2003.8.16.7000	IZALITA CHAVES MARTINS e outros	23.588,63	16.990,66	Superpreferência - Idade
25	TJPR	2008/243513	Alimentar	2010	28/10/2008 00:00:00	0000111-37.2008.8.16.7000	ANA MARTINS ZAPAROLI e outros	2.721.205,79	1.386.639,86	Credor - acordo de Juízo de Conciliação / Superpreferência - Idade / Acordo
26	TJPR	2008/174207	Alimentar	2010	14/11/2008 00:00:00	0000102-75.2008.8.16.7000	ACYR CAVALLI DA LUZ e outros	1.144.785,33	1.321.219,55	Acordo com cessionário / Superpreferência - Idade / Acordo
27	TJPR	2008/128351	Alimentar	2010	20/11/2008 00:00:00	0000073-25.2008.8.16.7000	LEOPOLDO MACHADO DA SILVA e outros	82.372,13	39.386,48	Superpreferência - Idade
28	TJPR	2007/131749	Alimentar	2010	20/11/2008 15:54:00	0000041-54.2007.8.16.7000	AFFONSO MIGUEL REVERS e outros	800.776,40	246.104,22	Acordo com cessionário / Superpreferência - Idade / Acordo
29	TJPR	2008/257879	Alimentar	2010	24/11/2008 00:00:00	0000114-89.2008.8.16.7000	AROLDO MENDES PORTELA e outros	2.488.986,44	1.082.663,45	Credor - acordo de Juízo de Conciliação / Superpreferência - Idade / Acordo
30	TJPR	2008/277809	Alimentar	2010	24/11/2008 00:00:00	0000113-07.2008.8.16.7000	ALICE CARDOSO PERECIN e outros	2.706.921,09	1.219.689,91	Credor - acordo de Juízo de Conciliação / Superpreferência - Idade / Acordo
31	TJPR	2008/174203	Alimentar	2010	03/12/2008 00:00:00	0000099-23.2008.8.16.7000	ANA MARIA ESPANHOL FERNANDES e outros	1.465.737,14	459.832,88	Credor - acordo de Juízo de Conciliação / Credor - idade / Superpreferência - Idade / Acordo
32	TJPR	2008/162943	Alimentar	2010	05/12/2008 00:00:00	0000096-68.2008.8.16.7000	CARMELHA PALLU MORES e outros	7.697.895,35	17.524.426,82	Superpreferência - Idade
33	TJPR	2007/297257	Alimentar	2010	11/12/2008 00:00:00	0000106-49.2007.8.16.7000	ALTIVA SILVA TABORDA RIBAS e outros	1.474.031,22	2.218.207,10	Credor - acordo de Juízo de Conciliação / Superpreferência - Idade / Acordo
34	TJPR	2006/83964	Alimentar	2010	16/12/2008 00:00:00	0000021-97.2006.8.16.7000	HERDEIROS DE CREUZA DE OLIVEIRA SOUZA e outros	231.183,29	702.424,70	Superpreferência - Idade

35	TJPR	2008/167695	Alimentar	2010	17/12/2008 00:00:00	0000136-50.2008.8.16.7000	NICOLA SALIM DAUAGE e outros	1.601.038,15	2.248.163,67	Credor - idade / Superpreferência - Idade
36	TJPR	2008/257876	Alimentar	2010	18/12/2008 00:00:00	0000112-22.2008.8.16.7000	AIRTON RENATO GRAEML e outros	2.656.876,16	1.903.203,20	Superpreferência - Idade
37	TJPR	2008/159218	Alimentar	2010	06/01/2009 00:00:00	0000097-53.2008.8.16.7000	JANINA PILCH CWIKLA e outros	233.565,52	673.462,96	
38	TJPR	2008/243522	Alimentar	2010	13/01/2009 00:00:00	0000132-13.2008.8.16.7000	ANA MARIA BOHM e outros	2.141.660,03	652.080,92	Credor - acordo de Juízo de Conciliação / Superpreferência - Idade / Acordo
39	TJPR	2008/314507	Alimentar	2010	14/01/2009 13:40:00	0000085-39.2008.8.16.7000	MAURO JOSE CASTELINI e outros	231.127,16	399.987,38	Superpreferência - Doença Grave / Superpreferência - Idade
40	TJPR	2008/272019	Alimentar	2010	15/01/2009 00:00:00	0000139-05.2008.8.16.7000	JULIA LIMA DOS SANTOS e outros	1.478.019,79	636.990,56	Credor - idade / Credor - individual / Superpreferência - Doença Grave / Superpreferência - Idade
41	TJPR	2009/12899	Alimentar	2010	20/01/2009 10:05:00	0000092-94.2009.8.16.7000	ELIANE ELIZABETH LARSEN SANTOS ROSSI e outros	149.613,91	15.579,07	Credor - acordo de Juízo de Conciliação / Superpreferência - Idade / Acordo
42	TJPR	2009/13225	Alimentar	2010	20/01/2009 14:12:00	0000107-63.2009.8.16.7000	HERDEIROS DE MARIA DE LOURDES RIBAS DE LIMA e outros	107.270,76	320.578,49	Superpreferência - Idade
43	TJPR	2005/149019	Alimentar	2010	21/01/2009 00:00:00	0000087-14.2005.8.16.7000	ESPOLIO DE ANTONIO FERNANDES e outros	364.115,48	904.352,39	Superpreferência - Idade
44	TJPR	2008/170194	Alimentar	2010	18/02/2009 10:23:00	0000126-06.2008.8.16.7000	ALEXANDRINA MACHADO e outros	1.500.451,35	2.786.133,45	Credor - acordo de Juízo de Conciliação / Credor - idade / Superpreferência - Doença Grave / Superpreferência - Idade / Acordo
45	TJPR	2008/169705	Alimentar	2010	03/03/2009 00:00:00	0000090-61.2008.8.16.7000	ARAUJO AQUINO E REIS ADVOGADOS ASSOCIADOS -	1.208.320,96	700.151,28	Acordo com cessionário / Acordo

46	TJPR	2008/367404	Alimentar	2010	24/03/2009 00:00:00	0000078-47.2008.8.16.7000	HONORARIOS e outros EDNA APARECIDA LOUZADA LEMOS e outros	101.100,49	124.726,12	Superpreferência - Idade
47	TJPR	2004/129692	Alimentar	2010	24/03/2009 15:09:00	0000064-05.2004.8.16.7000	ESPOLIO DE VERONICA COVALSKI MOROGINSKI e outros	58.684,67	330.471,47	Superpreferência - Idade
48	TJPR	2009/6010	Alimentar	2010	26/03/2009 14:06:00	0000096-34.2009.8.16.7000	JAYCLER MARCOS DA SILVA e outros	92.443,85	282.509,11	
49	TJPR	2007/124772	Alimentar	2010	27/03/2009 15:46:00	0000104-79.2007.8.16.7000	ELIZABETE TREVISAN PAMPLONA e outros	532.551,10	792.186,87	
50	TJPR	2003/63657	Alimentar	2010	30/03/2009 00:00:00	0000051-40.2003.8.16.7000	ADY ESPINDOLA GUIMARAES e outros	68.559,65	262.911,29	Superpreferência - Idade
51	TJPR	2008/343052	Alimentar	2010	06/04/2009 10:27:00	0000079-32.2008.8.16.7000	PLACIDINA RIBEIRO CAMPOS e outros	120.814,67	190.037,63	Superpreferência - Idade
52	TJPR	2009/101629	Alimentar	2010	16/04/2009 15:02:00	0000122-32.2009.8.16.7000	ELIANE RAMOS RÉGIO (HONORÁRIOS)	109.571,20	124.187,77	Superpreferência - Idade
53	TJPR	2009/39222	Alimentar	2010	29/04/2009 14:24:00	0000053-97.2009.8.16.7000	VERONICA NOVALSKI PIRES DE CAMARGO e outros	127.626,14	116.986,05	Superpreferência - Idade
54	TJPR	2009/44055	Alimentar	2010	12/05/2009 00:00:00	0000112-85.2009.8.16.7000	CELSO DE MACEDO PORTUGAL	246.039,57	512.733,51	Superpreferência - Idade
55	TJPR	2009/9610	Alimentar	2010	26/05/2009 00:00:00	0000127-54.2009.8.16.7000	ABRAO GERALDINO CECILIO e outros	2.142.501,70	451.331,26	Superpreferência - Idade
56	TJPR	2009/72787	Alimentar	2010	26/05/2009 09:17:00	0000121-47.2009.8.16.7000	CASSIA MARI VICENTINE e outros	364.881,08	192.323,57	Credor - acordo de Juízo de Conciliação / Superpreferência - Idade / Acordo
57	TJPR	2009/142350	Alimentar	2010	26/05/2009 10:26:00	0000144-90.2009.8.16.7000	AGENIR DE FREITAS DA GRAÇA e outros	111.972,71	153.836,94	Superpreferência - Idade
58	TJPR	2007/59918	Alimentar	2010	02/06/2009 00:00:00	0000083-06.2007.8.16.7000	ANA ALVES CORREA e outros	1.914.671,70	892.631,42	Credor - acordo de Juízo de Conciliação /

										Superpreferência - Doença Grave / Superpreferência - Idade / Acordo
59	TJPR	2009/38727	Alimentar	2010	03/06/2009 00:00:00	0000097-19.2009.8.16.7000	GERALDO PEIXOTO DE LUNA e outros	308.584,06	651.329,19	Superpreferência - Idade
60	TJPR	2002/164272	Alimentar	2010	04/06/2009 00:00:00	0000106-25.2002.8.16.7000	JOAO ALBERTO VIEZZER e outros	692.953,26	1.055.155,80	Superpreferência - Idade
61	TJPR	2004/43113	Alimentar	2010	08/06/2009 14:27:00	0000099-62.2004.8.16.7000	SUCESORES DE IVAN JORGE CURI e outros	1.259.060,61	2.556.789,96	Credor - acordo de Juízo de Conciliação / Superpreferência - Doença Grave / Superpreferência - Idade / Acordo
62	TJPR	2009/74559	Alimentar	2010	09/06/2009 09:22:00	0000076-43.2009.8.16.7000	ARLETE DE LIMA RIBEIRO e outros	163.794,88	272.975,46	Superpreferência - Idade
63	TJPR	2009/79719	Alimentar	2010	09/06/2009 09:24:00	0000134-46.2009.8.16.7000	LÍDIA LOBO LIMA MUNIZ e outros	58.209,98	24.429,08	Lista preferencial complementar / Superpreferência - Doença Grave
64	TJPR	2009/88801	Alimentar	2010	10/06/2009 00:00:00	0000125-84.2009.8.16.7000	ALCEU CONCEIÇÃO MACHADO FILHO (HONORÁRIOS) e outros	116.459,59	180.532,78	Superpreferência - Idade
65	TJPR	2009/159901	Alimentar	2010	10/06/2009 13:24:00	0000106-78.2009.8.16.7000	SONIA MARA SELLA e outros	97.322,19	263.136,31	Superpreferência - Idade
66	TJPR	2009/159902	Alimentar	2010	10/06/2009 13:25:00	0000114-55.2009.8.16.7000	APARECIDA DO CARMO CEZAR e outros	446.501,73	1.123.735,39	
67	TJPR	2009/160718	Alimentar	2010	10/06/2009 15:43:00	0000124-02.2009.8.16.7000	HERDEIROS DE EUCLIDES LEMOS e outros	237.378,03	638.041,47	
68	TJPR	2009/111689	Alimentar	2010	15/06/2009 00:00:00	0000085-05.2009.8.16.7000	ORLANDO RAVAZZANI JUNIOR	132.183,13	220.385,69	Superpreferência - Idade
69	TJPR	2009/111508	Alimentar	2010	16/06/2009 16:48:00	0000088-57.2009.8.16.7000	JOÃO VICTOR PINEZI CUNHA e outros	60.895,37	222.091,17	Superpreferência - Idade
70	TJPR	2009/139675	Alimentar	2010	17/06/2009 00:00:00	0000135-31.2009.8.16.7000	WILSON GEALH e outros	3.129.175,45	5.699.685,27	Credor - acordo de Juízo de Conciliação / Lista preferencial complementar / Superpreferência

									- Doença Grave / Superpreferência - Idade / Acordo	
71	TJPR	2009/169876	Alimentar	2010	19/06/2009 14:45:00	0000078-13.2009.8.16.7000	GERALDO MANJINSKI JUNIOR e outros	64.828,63	186.322,68	Superpreferência - Idade
72	TJPR	2009/17568	Alimentar	2010	22/06/2009 00:00:00	0000148-30.2009.8.16.7000	ADEMIR PEREIRA SAMPAIO e outros	1.220.703,35	879.560,30	Acordo com credor / Credor - idade / Credor - individual / Superpreferência - Doença Grave / Superpreferência - Idade / Acordo
73	TJPR	2009/177913	Alimentar	2010	26/06/2009 15:18:00	0000111-03.2009.8.16.7000	NATALINA ALVES ALEXANDRE e outros	277.154,78	670.625,18	Superpreferência - Idade
74	TJPR	2009/181121	Alimentar	2010	30/06/2009 13:47:00	0000082-50.2009.8.16.7000	HERDEIRO DE MARIA DO ROSÁRIO CORDEIRO GNOATO e outros	311.525,06	798.481,92	
75	TJPR	2008/259691	Alimentar	2010	01/07/2009 00:00:00	0000109-67.2008.8.16.7000	MARCO ANTONIO MAIA CORREA - HONORARIOS	81.076,82	56.173,33	Superpreferência - Idade
76	TJPR	2009/111438	Alimentar	2010	01/07/2009 09:12:00	0000126-69.2009.8.16.7000	ALFANI TECLA DOS SANTOS TONI e outros	1.192.961,39	435.354,69	Acordo com cessionário / Credor - acordo de Juízo de Conciliação / Superpreferência - Idade / Acordo
77	TJPR	2009/111432	Alimentar	2010	01/07/2009 09:14:00	0000156-07.2009.8.16.7000	HAIÐÊ JOSÉ MARQUES e outros	771.986,36	733.102,58	Credor - individual / Superpreferência - Idade
								77.497.442,97	106.518.200,75	

Nota: Valores atuais *assim indicados* são totais *parciais* de um precatório, quando este possui credores para os quais ainda não foi possível calcular o valor atualizado.



Estado do Paraná
Poder Judiciário

Tribunal de Justiça do Estado do Paraná
DEPARTAMENTO DE GESTÃO DE PRECATÓRIOS
Relatório de Credores/Precatórios para pagamento em ordem cronológica

Órgãos Pagadores: Estado do Paraná

Tribunal de origem: TJPR

Natureza do processo: Comum

Ano orçamentário: 2010

Data de atualização: 26/01/2024

Critérios de ordenação: prioridade, orçamento, natureza, data para ordem cronológica, valor deferido, maior idade.

Nº	Trib. origem	Precatório	Suspenso	Natureza	Orçamento	Data para ordem cronológica	Projudi	Credor (nome e CPF)	Valor deferido	Valor atualizado	Valor reservado	Pagamentos Efetuados
1	TJPR	2008/38988		Comum	2010	14/07/2008 00:00:00	0000030-88.2008.8.16.7000	CARLOS DOMINGOS SALLES e outros	174.532,23	549.032,00		
2	TJPR	2007/128749		Comum	2010	05/08/2008 00:00:00	0000054-53.2007.8.16.7000	ITAMON CONSTRUCOES INDUSTRIAIS LTDA e outros	507.666,59	2.500.710,33		
3	TJPR	2008/216855		Comum	2010	06/08/2008 10:12:00	0000101-90.2008.8.16.7000	DINARDI ENGENHARIA CIVIL E CONSTRUCOES LTDA e outros	78.721,34	262.639,52		
4	TJPR	2008/268437		Comum	2010	19/09/2008 08:50:00	0000108-82.2008.8.16.7000	GE-SUL ENGENHARIA DE CONCRETO LTDA. e outros	64.816,81	185.549,81		
5	TJPR	2007/129983		Comum	2010	25/09/2008 09:16:00	0000079-66.2007.8.16.7000	MARCO AURELIO PELLIZZARI e outros	1.067.083,51	184.342,13		Acordo com cessionário
6	TJPR	2007/173452		Comum	2010	06/10/2008 00:00:00	0000090-95.2007.8.16.7000	OTILIO APARECIDO BUENO e outros	77.764,61	201.504,38		
7	TJPR	2007/173453		Comum	2010	07/10/2008 00:00:00	0000098-72.2007.8.16.7000	DAVI DEUTSCHER - HONORARIOS	99.603,46	258.702,93		
8	TJPR	1999/61578		Comum	2010	14/10/2008 00:00:00	0000008-45.1999.8.16.7000	DAISY MORGENSTERN CURY DOS	186.221,19	93.405,45		Credor - acordo de Juízo de

9	TJPR	2007/292721	Comum	2010	21/10/2008 14:47:00	0000081-36.2007.8.16.7000	SANTOS COSTA e outros EUNICE DE JESUS DE SOUZA e outros	67.331,90	220.766,98	Conciliação / Acordo
10	TJPR	2006/120617	Comum	2010	29/10/2008 09:16:00	0000045-28.2006.8.16.7000	ANTONIETA BERTUOL MOSELE e outros	68.195,22	26.586,87	Credor - idade
11	TJPR	2006/186035	Comum	2010	24/11/2008 00:00:00	0000058-27.2006.8.16.7000	NILSON RAMON - HONORARIOS	668.876,36	2.110.904,41	
12	TJPR	2006/186032	Comum	2010	24/11/2008 00:00:00	0000081-70.2006.8.16.7000	HELIO MUNEMITSU MIYAMURA e outros	9.623.442,28	30.533.996,30	
13	TJPR	2006/186034	Comum	2010	12/12/2008 15:34:00	0000033-14.2006.8.16.7000	NILSON RAMON - HONORARIOS	1.074.020,34	2.359.221,33	
14	TJPR	2006/186025	Comum	2010	12/12/2008 15:34:00	0000077-33.2006.8.16.7000	HELIO MUNEMITSU MIYAMURA e outros	15.207.269,66	33.404.688,49	
15	TJPR	2008/138341	Comum	2010	17/12/2008 13:55:00	0000062-93.2008.8.16.7000	ARTHUR LUIZ REIMANN e outros	405.292,26	1.295.204,59	
16	TJPR	2008/166533	Comum	2010	23/12/2008 15:36:00	0000088-91.2008.8.16.7000	NICOLAU FLUMINHAM e outros	621.678,44	1.308.151,10	Credor - acordo de Juízo de Conciliação / Acordo
17	TJPR	2008/82643	Comum	2010	30/12/2008 15:42:00	0000032-58.2008.8.16.7000	ESPÓLIO DE ERALDO ANTONIO BENINE e outros	70.638,71	250.801,24	
18	TJPR	2004/107195	Comum	2010	19/02/2009 00:00:00	0000013-91.2004.8.16.7000	AGRICOLA PROCOPIACK LTDA e outros	113.714,41	375.776,61	
19	TJPR	2005/68452	Comum	2010	27/02/2009 00:00:00	0000040-40.2005.8.16.7000	ALCIONE REDEDES PINHEIRO e outros	247.757,26	1.145.717,76	Superpreferência - Idade
20	TJPR	2008/25574	Comum	2010	22/04/2009 15:48:00	0000061-11.2008.8.16.7000	AGUIA SISTEMAS DE ARMAZENAGEM S/A e outros	145.388,64	477.622,24	
21	TJPR	2008/344846	Comum	2010	15/05/2009 15:38:00	0000084-54.2008.8.16.7000	MASSA FALIDA - OLVEPAR-OLEOS VEGETAIS PARANA S/A. INDUSTRIA E COMERCIO e outros	288.399,42	1.087.884,78	
22	TJPR	2009/91319	Comum	2010	29/05/2009 09:49:00	0000119-77.2009.8.16.7000	EDI SILIPRANDI e outros	1.076.891,55	2.614.005,43	

23	TJPR	2008/169709	Sim	Comum	2010	05/06/2009 00:00:00	0000089-76.2008.8.16.7000	ISSAMU MATIDA e outros	3.751.235,29	10.628.120,42
24	TJPR	2004/99801		Comum	2010	09/06/2009 09:18:00	0000012-09.2004.8.16.7000	ROMEU LOPES PEREIRA e outros	88.914,94	314.068,31
25	TJPR	2008/114579		Comum	2010	10/06/2009 00:00:00	0000029-06.2008.8.16.7000	O.V.D. IMPORTADORA E DISTRIBUIDORA LTDA. e outros	80.703,93	319.447,84
26	TJPR	2008/173064		Comum	2010	24/06/2009 10:00:00	0000116-59.2008.8.16.7000	ESPOLIO DE CARLOS IHLE E ESPÓLIO DE LIDIA BLITZKOW IHLE e outros	1.766.422,49	97.213,87
27	TJPR	2009/181625		Comum	2010	30/06/2009 15:28:00	0000087-72.2009.8.16.7000	PLUMA CONFORTO E TURISMO S/A e outros	225.888,23	595.436,76
28	TJPR	2009/111505		Comum	2010	01/07/2009 00:00:00	0000113-70.2009.8.16.7000	MARIZA ALVES CARLOTTO e outros	81.608,02	80.826,57
									37.930.079,09	93.482.328,44

Credor - acordo de Juízo de Conciliação / Acordo

Nota: Valores atuais *assim indicados* são totais *parciais* de um precatório, quando este possui credores para os quais ainda não foi possível calcular o valor atualizado.



Estado do Paraná
Poder Judiciário

Tribunal de Justiça do Estado do Paraná
DEPARTAMENTO DE GESTÃO DE PRECATÓRIOS
Relatório de Credores/Precatórios para pagamento em ordem cronológica

Órgãos Pagadores: Estado do Paraná

Tribunal de origem: TJPR

Natureza do processo: Alimentar

Ano orçamentário: 2011

Data de atualização: 26/01/2024

Critérios de ordenação: prioridade, orçamento, natureza, data para ordem cronológica, valor deferido, maior idade.

Nº	Trib. origem	Precatório	Suspensão	Natureza	Orçamento	Data para ordem cronológica	Projudi	Credor (nome e CPF)	Valor deferido	Valor atualizado	Valor reservado	Pagamentos Efetuados
1	TJPR	2005/104813		Alimentar	2011	02/07/2009 14:24:00	0000048-17.2005.8.16.7000	ANGELINO RIBEIRO PADILHA e outros	173.612,28	522.838,38		Superpreferência - Idade
2	TJPR	2007/117300		Alimentar	2011	07/07/2009 00:00:00	0000093-50.2007.8.16.7000	HERDEIROS DE BRANCA GUGELMIN BORGES e outros	451.314,68	1.934.947,72		
3	TJPR	2009/125853		Alimentar	2011	09/07/2009 15:50:00	0000093-79.2009.8.16.7000	MARIA PAIXÃO DOS SANTOS e outros	84.020,63	365.527,11		Superpreferência - Idade
4	TJPR	2009/122639		Alimentar	2011	15/07/2009 16:47:00	0000091-12.2009.8.16.7000	SERGIO LUIZ COPINSKI e outros	106.678,95	374.981,53		Superpreferência - Idade
5	TJPR	2009/20840		Alimentar	2011	29/07/2009 14:49:00	0000110-18.2009.8.16.7000	ALICE MEHL MULLER e outros	342.933,53	1.133.779,86		Superpreferência - Idade
6	TJPR	2007/128027		Alimentar	2011	03/08/2009 00:00:00	0000043-24.2007.8.16.7000	JULIANA AUGUSTA MASSAROTH - SUCESSORA DE NEUZA MASSAROTH e outros	436.648,50	1.086.696,28		Superpreferência - Doença Grave / Superpreferência - Idade / Acordo
7	TJPR	2008/174235	Sim	Alimentar	2011	20/08/2009 16:07:00	0000124-36.2008.8.16.7000	LEONY PEREIRA DA SILVA e outros	83.140,34	47.088,03		Superpreferência - Idade

8	TJPR	2009/181643	Alimentar	2011	28/08/2009 15:34:00	0000115-40.2009.8.16.7000	ESPÓLIO DE AMÁLIA MELCHIOR PEREIRA DE CARVALHO e outros	201.941,00	251.687,39	Superpreferência - Idade
9	TJPR	2009/134626	Alimentar	2011	01/09/2009 13:37:00	0000131-91.2009.8.16.7000	MARIA ZENI SANTOS DE LACERDA e outros	665.952,05	961.914,16	Superpreferência - Idade
10	TJPR	2007/131723	Alimentar	2011	15/09/2009 00:00:00	0000039-84.2007.8.16.7000	MARIEL PADILHA FAGUNDES e outros	109.837,65	416.839,07	
11	TJPR	2009/155898	Alimentar	2011	15/09/2009 14:51:00	0000039-16.2009.8.16.7000	WANER CAMBAROTTO e outros	173.095,58	562.228,06	Superpreferência - Idade
12	TJPR	2009/296759	Alimentar	2011	09/10/2009 15:20:00	0000108-48.2009.8.16.7000	ALICE DA SILVEIRA TALAMINI e outros	108.072,40	23.513,65	Superpreferência - Idade
13	TJPR	2009/112189	Alimentar	2011	23/10/2009 00:00:00	0000102-41.2009.8.16.7000	REGINA MARIA CUNHA MIRANDA e outros	55.516,27	7.702,53	Superpreferência - Idade
14	TJPR	2009/97997	Alimentar	2011	04/11/2009 16:52:00	0000147-45.2009.8.16.7000	MARILENE ZICARELLI MILARCH e outros	57.638,60	2.035,80	Superpreferência - Idade
15	TJPR	2009/169885	Alimentar	2011	12/11/2009 16:44:00	0000032-24.2009.8.16.7000	ANAIDE CELIO MORATO e outros	86.524,20	74.979,93	Superpreferência - Idade
16	TJPR	2009/346685	Alimentar	2011	23/11/2009 15:58:00	0000060-89.2009.8.16.7000	AIDA MARIA ABREU MOTA e outros	732.813,55	318.979,77	Superpreferência - Idade
17	TJPR	2007/94601	Alimentar	2011	01/12/2009 16:49:00	0000016-41.2007.8.16.7000	SANDRA MOREIRA DA SILVA	167.663,29	687.698,52	
18	TJPR	2009/182221	Alimentar	2011	07/12/2009 16:30:00	0000154-37.2009.8.16.7000	ESPÓLIO DE MARIA JOSÉ DOS SANTOS SILVA e outros	77.090,57	20.020,77	Superpreferência - Deficiência / Superpreferência - Idade
19	TJPR	2009/364249	Alimentar	2011	09/12/2009 10:00:00	0000117-73.2010.8.16.7000	ADIR MARIA DA SILVA OLIVEIRA e outros	97.367,14	68.640,59	Superpreferência - Idade
20	TJPR	2009/366321	Alimentar	2011	10/12/2009 10:13:00	0000115-06.2010.8.16.7000	MARIVALDO JUSTINO SILVA e outros	141.760,88	67.160,03	Superpreferência - Idade
21	TJPR	2009/43168	Alimentar	2011	10/12/2009 16:31:00	0000044-38.2009.8.16.7000	LIDIA MAYER DE FREITAS e outros	316.442,07	323.735,39	Superpreferência - Idade

22	TJPR	2009/370067	Alimentar	2011	14/12/2009 13:46:00	0000114-21.2010.8.16.7000	PAULO JOSÉ DOLATTO e outros	155.574,32	251.221,33	Superpreferência - Doença Grave
23	TJPR	2009/208932	Alimentar	2011	28/12/2009 10:15:00	0000150-97.2009.8.16.7000	VALDIR MARTINS DOS SANTOS e outros	185.091,56	196.758,36	Credor - idade / Superpreferência - Idade
24	TJPR	2008/348244	Alimentar	2011	13/01/2010 16:23:00	0000034-28.2008.8.16.7000	ARNOBE LEMES DOS REIS e outros	61.663,72	189.170,12	
25	TJPR	2008/174194	Alimentar	2011	14/01/2010 00:00:00	0000094-98.2008.8.16.7000	ALBARINA APARECIDA REGALIO e outros	1.470.593,07	820.158,36	Credor - acordo de Juízo de Conciliação / Superpreferência - Idade / Acordo
26	TJPR	2007/131709	Alimentar	2011	21/01/2010 16:25:00	0000014-71.2007.8.16.7000	RUTH ALVES e outros	79.188,48	269.924,25	
27	TJPR	2009/104086	Alimentar	2011	28/01/2010 15:14:00	0000061-74.2009.8.16.7000	LOIDE MARIA BAPTISTA DOS SANTOS e outros	156.824,61	407.884,82	Superpreferência - Idade
28	TJPR	2009/350306	Alimentar	2011	01/02/2010 16:17:00	0000034-91.2009.8.16.7000	NAIR OLIVETTE DE CASTRO e outros	695.505,10	1.428.130,58	Superpreferência - Idade
29	TJPR	2009/181616	Alimentar	2011	08/02/2010 15:32:00	0000048-75.2009.8.16.7000	MIRNA KUGLER WALGER	129.416,85	178.951,69	Superpreferência - Idade
30	TJPR	2010/37524	Alimentar	2011	10/02/2010 15:00:00	0000111-66.2010.8.16.7000	ESPOLIO DE NYDIA LEAL GUIMARÃES e outros	358.857,02	297.621,59	Superpreferência - Idade
31	TJPR	2008/285482	Alimentar	2011	12/03/2010 00:00:00	0000107-97.2008.8.16.7000	ACYR CARVALHAES LOUREIRO e outros	977.673,64	2.742.497,27	Superpreferência - Doença Grave / Superpreferência - Idade
32	TJPR	2008/46123	Alimentar	2011	19/03/2010 16:49:00	0000037-80.2008.8.16.7000	ANTÔNIO GRUBER DA ROSA e outros	151.667,33	405.154,13	Superpreferência - Idade
33	TJPR	2009/224820	Alimentar	2011	06/04/2010 15:14:00	0000056-52.2009.8.16.7000	JULIO SARAM e outros	130.898,12	216.315,19	Superpreferência - Idade
34	TJPR	2009/183384	Alimentar	2011	12/04/2010 16:00:00	0000046-08.2009.8.16.7000	ARLI CONCEIÇÃO DO ROSÁRIO e outros	919.642,22	2.216.200,28	Superpreferência - Doença Grave / Superpreferência - Idade
35	TJPR	2009/180863	Alimentar	2011	13/04/2010 14:21:00	0000151-82.2009.8.16.7000	TERUKO KASUYA e outros	938.648,37	1.251.472,86	Credor - individual / Superpreferência - Doença Grave / Superpreferência - Idade

36	TJPR	2009/57919		Alimentar	2011	28/04/2010 09:27:00	0000153-52.2009.8.16.7000	JUAREZ CASSIANO e outros	223.038,98	315.083,51	Credor - idade / Superpreferência - Doença Grave / Superpreferência - Idade
37	TJPR	2009/265513		Alimentar	2011	28/04/2010 16:58:00	0000120-62.2009.8.16.7000	LUCIANO CELINO DA SILVA e outros	84.696,74	0,00	Credor - individual / Superpreferência - Idade
38	TJPR	2008/174229		Alimentar	2011	30/04/2010 00:00:00	0000026-51.2008.8.16.7000	MARIA DA CONCEICAO XAVIER PEREIRA e outros	55.469,05	171.023,61	
39	TJPR	2010/87694		Alimentar	2011	13/05/2010 16:29:00	0000107-29.2010.8.16.7000	VERNER ARTUR CONRADO BARTHELMESS (HONORÁRIOS)	156.549,00	370.490,31	
40	TJPR	2009/154733	Sim	Alimentar	2011	19/05/2010 13:44:00	0000129-24.2009.8.16.7000	DIRSA DOS SANTOS SENES e outros	47.195,52	0,00	Superpreferência - Doença Grave / Pago Integralmente
41	TJPR	2009/122637		Alimentar	2011	07/06/2010 10:32:00	0000059-07.2009.8.16.7000	ANNA JUSTA GROSZEWICZ e outros	232.890,82	333.875,17	Superpreferência - Idade / Pago Parcialmente
42	TJPR	2010/900007		Alimentar	2011	11/06/2010 15:37:00	0000044-04.2010.8.16.7000	SAPHIRA DA SILVA STORCK e outros	156.656,13	218.654,12	Superpreferência - Idade
43	TJPR	2010/900014		Alimentar	2011	11/06/2010 15:38:00	0000053-63.2010.8.16.7000	ESPÓLIO DE JOSE FRICIANO ALVES e outros	191.341,80	632.952,07	
44	TJPR	2010/900005		Alimentar	2011	23/06/2010 15:33:00	0000063-10.2010.8.16.7000	ANDERSON DANIEL HUNDENSKI e outros	208.680,58	259.960,70	Superpreferência - Doença Grave / Superpreferência - Idade
45	TJPR	2010/900030		Alimentar	2011	23/06/2010 15:35:00	0000042-34.2010.8.16.7000	ALAIRTA DE MENEZES LEPREVOST e outros	222.033,40	473.063,17	Superpreferência - Idade
46	TJPR	2010/900033		Alimentar	2011	23/06/2010 15:36:00	0000040-64.2010.8.16.7000	ESPÓLIO DE DAVID PRADE e outros	109.111,99	110.994,44	Superpreferência - Idade
47	TJPR	2010/900047		Alimentar	2011	25/06/2010 15:24:00	0000144-56.2010.8.16.7000	MAURO PIROLO e outros	585.204,94	39.964,30	Credor - idade / Superpreferência - Idade
48	TJPR	2004/142118		Alimentar	2011	30/06/2010 13:09:00	0000065-87.2004.8.16.7000	ESPOLIO DE TEREZA BETIM DE OLIVEIRA e outros	54.589,00	269.376,39	
49	TJPR	2010/900068		Alimentar	2011	30/06/2010 15:29:00	0000136-79.2010.8.16.7000	JOSE CARLOS COSTA DA SILVA e outros	9.830.930,41	8.359.920,15	Acordo com cessionário / Acordo com

50	TJPR	2010/900052	Alimentar	2011	30/06/2010 15:32:00	0000143-71.2010.8.16.7000	ADENILDE FRANCISCO e outros	62.727,98	97.876,65
51	TJPR	2010/191018	Alimentar	2011	01/07/2010 15:48:00	0000062-25.2010.8.16.7000	ONYCES WERNECK GAIDA e outros	379.704,75	365.295,13
								23.682.129,66	32.095.897,10

credor / Credor -
acordo de Juízo
de Conciliação /
Credor -
individual /
Superpreferência
- Idade / Acordo
/ Pagamento
Autorizado
Credor - idade /
Superpreferência
- Doença Grave
/
Superpreferência
- Idade
Credor - acordo
de Juízo de
Conciliação /
Superpreferência
- Idade / Acordo

Nota: Valores atuais *assim indicados* são totais *parciais* de um precatório, quando este possui credores para os quais ainda não foi possível calcular o valor atualizado.



Estado do Paraná
Poder Judiciário

Tribunal de Justiça do Estado do Paraná
DEPARTAMENTO DE GESTÃO DE PRECATÓRIOS
Relatório de Credores/Precatórios para pagamento em ordem cronológica

Órgãos Pagadores: Estado do Paraná

Tribunal de origem: TJPR

Natureza do processo: Comum

Ano orçamentário: 2011

Data de atualização: 26/01/2024

Critérios de ordenação: prioridade, orçamento, natureza, data para ordem cronológica, valor deferido, maior idade.

Nº	Trib. origem	Precatório	Suspensão	Natureza	Orçamento	Data para ordem cronológica	Projudi	Credor (nome e CPF)	Valor deferido	Valor atualizado	Valor reservado	Pagamentos Efetuados
1	TJPR	2009/149880		Comum	2011	29/07/2009 16:34:00	0000099-86.2009.8.16.7000	NASIR JAMIL BAUAB e outros	555.858,21	2.223.502,59		
2	TJPR	2009/122937		Comum	2011	31/07/2009 16:41:00	0000094-64.2009.8.16.7000	APARECIDA FERRAZ ORTEGA e outros	186.360,87	579.966,22		
3	TJPR	2008/173313		Comum	2011	10/08/2009 00:00:00	0000077-62.2008.8.16.7000	EMPREENDIMENTOS IMOBILIARIOS SANDRI LTDA. e outros	515.999,47	2.447.368,31		
4	TJPR	2008/156733		Comum	2011	26/08/2009 16:40:00	0000072-40.2008.8.16.7000	ULISSES GOTARDO PEROZZO e outros	81.303,70	225.652,47		
5	TJPR	2009/174179		Comum	2011	28/08/2009 15:35:00	0000098-04.2009.8.16.7000	JOSÉ AMILCAR DE LUCCA e outros	55.785,52	164.691,83		
6	TJPR	2008/330897		Comum	2011	02/09/2009 00:00:00	0000027-36.2008.8.16.7000	JOAO BENATO e outros	69.696,36	190.133,05		
7	TJPR	2008/162219		Comum	2011	14/09/2009 00:00:00	0000054-19.2008.8.16.7000	ISRAEL GENECIAS ALBINO e outros	88.226,40	310.348,60		
8	TJPR	2009/169880		Comum	2011	07/10/2009 16:34:00	0000031-39.2009.8.16.7000	RDR CONSULTORES ASSOCIADOS S/C LTDA. e outros	64.203,52	187.284,19		
9	TJPR	2009/102690		Comum	2011	14/10/2009 15:51:00	0000068-66.2009.8.16.7000	JOAQUIM GOMES CAETANO e outros	334.613,72	841.507,29		
10	TJPR	2009/341207		Comum	2011	18/11/2009 14:46:00	0000063-44.2009.8.16.7000	ESPÓLIO DE AIRTON ELOI MAGANHOTO	57.942,56	130.784,34		
11	TJPR	2009/350455		Comum	2011	25/11/2009 16:03:00	0000143-08.2009.8.16.7000	MANUEL RANTIN e outros	860.006,71	3.772.652,11		
12	TJPR	2005/223866		Comum	2011	07/01/2010 15:59:00	0000066-38.2005.8.16.7000	ALCEO LUGARINI e outros	589.547,10	1.996.516,24		

13	TJPR	2009/230577	Comum	2011	11/01/2010 16:57:00	0000051-30.2009.8.16.7000	ESPÓLIO DE EDI SILIPRANDI e outros	1.020.860,54	2.265.778,90
14	TJPR	2007/100104	Comum	2011	12/01/2010 15:44:00	0000012-04.2007.8.16.7000	OLIVIO HORNING e outros	1.465.984,01	3.794.379,57
15	TJPR	2008/118405	Comum	2011	28/01/2010 16:50:00	0000028-21.2008.8.16.7000	ANTONIO GERALDO KUSMA e outros	86.937,84	281.757,73
16	TJPR	2009/124697	Comum	2011	24/02/2010 15:36:00	0000049-60.2009.8.16.7000	JOSÉ FLORIANO DA SILVA FILHO e outros	95.136,28	290.347,62
17	TJPR	2009/134619	Comum	2011	27/04/2010 00:00:00	0000055-67.2009.8.16.7000	ARNALDO SANTI e outros	280.808,52	722.943,79
18	TJPR	2010/135756	Comum	2011	14/05/2010 13:54:00	0000093-45.2010.8.16.7000	MILTON SERGIO SAUAF e outros	54.117,56	147.678,62
19	TJPR	2009/144453	Comum	2011	01/06/2010 13:42:00	0000035-76.2009.8.16.7000	ROSI BIADOLA SILVA e outros	102.888,89	293.464,78
20	TJPR	2010/159477	Comum	2011	07/06/2010 13:54:00	0000061-40.2010.8.16.7000	HOSPITAL NOSSA SENHORA DAS GRAÇAS	1.269.293,37	3.704.169,68
21	TJPR	2008/192324	Comum	2011	10/06/2010 15:36:00	0000025-66.2008.8.16.7000	PATRICIA IKEDA e outros	91.882,80	238.013,51
								7.927.453,95	24.808.941,44

Nota: Valores atuais *assim indicados* são totais *parciais* de um precatório, quando este possui credores para os quais ainda não foi possível calcular o valor atualizado.



Estado do Paraná
Poder Judiciário

Tribunal de Justiça do Estado do Paraná
DEPARTAMENTO DE GESTÃO DE PRECATÓRIOS
Relatório de Credores/Precatórios para pagamento em ordem cronológica

Órgãos Pagadores: Estado do Paraná

Tribunal de origem: TJPR

Natureza do processo: Alimentar

Ano orçamentário: 2012

Data de atualização: 26/01/2024

Critérios de ordenação: prioridade, orçamento, natureza, data para ordem cronológica, valor deferido, maior idade.

Nº	Trib. origem	Precatório	Suspensão	Natureza	Orçamento	Data para ordem cronológica	Projudi	Credor (nome e CPF)	Valor deferido	Valor atualizado	Valor reservado	Pagamentos Efetuados
1	TJPR	2010/900025		Alimentar	2012	07/07/2010 10:13:00	0000073-54.2010.8.16.7000	ANNIE TEMPEL REICHMANN e outros	146.563,46	300.532,71		Superpreferência - Doença Grave
2	TJPR	2010/52397		Alimentar	2012	23/07/2010 16:16:00	0000105-59.2010.8.16.7000	CESAR ANTONIO ZANELLA e outros	1.237.080,04	3.423.375,75		Superpreferência - Idade
3	TJPR	2009/260392		Alimentar	2012	28/07/2010 00:00:00	0000117-10.2009.8.16.7000	EMILIA MORADOR DE GODOY e outros	269.373,99	531.591,80		Superpreferência - Idade
4	TJPR	2010/101702		Alimentar	2012	30/07/2010 13:18:00	0000057-03.2010.8.16.7000	CHRISTIANE MARTINS KUSSIMA	68.504,20	200.512,72		
5	TJPR	2010/900107		Alimentar	2012	09/09/2010 15:25:00	0000047-56.2010.8.16.7000	GENELDE FERREIRA MENDES e outros	145.162,98	148.720,60		Superpreferência - Idade
6	TJPR	2010/900113		Alimentar	2012	27/09/2010 16:06:00	0000049-26.2010.8.16.7000	ANA MARIA DE OLIVEIRA CONTE e outros	143.690,57	167.367,76		Superpreferência - Idade
7	TJPR	2010/65470		Alimentar	2012	05/11/2010 13:42:00	0000147-11.2010.8.16.7000	ELIANE BARBIERE NEGRÃO DE ALBUQUERQUE e outros	432.255,60	486.037,18		Credor - idade / Superpreferência - Idade
8	TJPR	2010/900155		Alimentar	2012	18/11/2010 14:01:00	0000124-65.2010.8.16.7000	VANILDE DO ROCIO	583.359,08	34.821,24		Superpreferência - Idade / Acordo

9	TJPR	2010/159466	Alimentar	2012	19/11/2010 14:52:00	0000070-02.2010.8.16.7000	TREVISAN RODRIGUES e outros SUCESSORES DE SIDENEY SANTOS DE AZEVEDO e outros	217.180,74	679.437,42	
10	TJPR	2010/900184	Alimentar	2012	20/12/2010 08:45:00	0000055-33.2010.8.16.7000	ESPÓLIO DE ODETE DA SILVA LOPES e outros	59.314,04	30.757,78	Superpreferência - Idade
11	TJPR	2010/900179	Alimentar	2012	20/12/2010 08:45:00	0000100-37.2010.8.16.7000	JOÃO BATISTA REZENDE e outros	635.567,01	66.447,36	Credor - acordo de Juízo de Conciliação / Superpreferência - Idade / Acordo
12	TJPR	2008/208782	Alimentar	2012	22/12/2010 15:50:00	0000046-42.2008.8.16.7000	REGINA MULLER BETMANN e outros	125.452,47	422.154,36	
13	TJPR	2009/378809	Alimentar	2012	13/01/2011 15:21:00	0000121-13.2010.8.16.7000	JADEMIR BUENO e outros	77.767,05	195.144,67	Credor - idade / Superpreferência - Idade
14	TJPR	2010/65475	Alimentar	2012	18/01/2011 14:05:00	0000069-17.2010.8.16.7000	CARMEN SYLVIA SEFRIAN DE OLIVEIRA e outros	88.743,93	338.325,64	Superpreferência - Idade
15	TJPR	2011/900415	Alimentar	2012	25/01/2011 15:31:00	0000091-41.2011.8.16.7000	JOSE MANOEL DE MACEDO CARON e outros	2.841.969,89	2.780.624,16	Credor - acordo de Juízo de Conciliação / Superpreferência - Doença Grave / Superpreferência - Idade / Acordo
16	TJPR	2011/900027	Alimentar	2012	07/02/2011 17:18:00	0000058-51.2011.8.16.7000	JOÃO MARIA BARBOSA LOPES e outros	501.218,74	883.187,43	Superpreferência - Idade
17	TJPR	2010/184167	Alimentar	2012	08/02/2011 15:55:00	0000102-07.2010.8.16.7000	TANIA ANTONIA ALBANO CHRISTOVAM e outros	236.303,09	89.295,51	Superpreferência - Idade / Acordo
18	TJPR	2010/156838	Alimentar	2012	09/02/2011 17:28:00	0000118-58.2010.8.16.7000	LUIZ ANTONIO CORONA (HONORÁRIOS) e outros	287.799,62	484.213,76	Superpreferência - Idade
19	TJPR	2010/184148	Alimentar	2012	14/02/2011 16:11:00	0000071-84.2010.8.16.7000	GERALDO MANJINSKI JÚNIOR e outros	53.045,51	148.440,30	

20	TJPR	2007/137483		Alimentar	2012	28/02/2011 12:53:00	0000125-55.2007.8.16.7000	ESPÓLIO DE ALEXANDRINA MACHADO e outros	894.600,81	2.343.832,33	Credor - idade / Superpreferência - Doença Grave / Superpreferência - Idade
21	TJPR	2008/59708		Alimentar	2012	17/03/2011 16:12:00	0000134-80.2008.8.16.7000	ALUIZIO XAVIER DE MORAIS e outros	368.043,08	452.891,63	Superpreferência - Idade
22	TJPR	2010/900062		Alimentar	2012	22/03/2011 14:40:00	0000051-93.2010.8.16.7000	LUIZ FERNANDO MARQUES e outros	818.397,06	952.154,69	Superpreferência - Doença Grave / Superpreferência - Idade
23	TJPR	2011/900082	Sim	Alimentar	2012	24/03/2011 17:20:00	0000152-96.2011.8.16.7000	MARCIO GIL DE LIMA ALVES e outros	23.809,16	56.661,17	Precatório (ordem crescente de valor)
24	TJPR	2009/118861		Alimentar	2012	25/03/2011 14:23:00	0000080-80.2009.8.16.7000	ESPOLIO DE AMÉLIA MORAIS FERREIRA e outros	130.958,88	357.968,29	
25	TJPR	2009/280302		Alimentar	2012	28/03/2011 17:39:00	0000103-26.2009.8.16.7000	OLAVO DOS SANTOS JUNIOR e outros	174.213,11	290.725,94	Credor - individual / Superpreferência - Idade
26	TJPR	2010/145857		Alimentar	2012	30/03/2011 16:59:00	0000060-55.2010.8.16.7000	LAZARO INOCENCIO DA SILVA	110.030,13	373.204,81	
27	TJPR	2010/71283		Alimentar	2012	05/04/2011 16:16:00	0000091-75.2010.8.16.7000	ATHINA MARIA DE SIQUEIRA e outros	272.505,26	843.240,60	Superpreferência - Idade
28	TJPR	2005/199325		Alimentar	2012	07/04/2011 17:08:00	0000059-46.2005.8.16.7000	OSCARLINO ALVES e outros	145.308,13	249.025,85	Superpreferência - Idade
29	TJPR	2010/366288		Alimentar	2012	08/04/2011 16:01:00	0000157-55.2010.8.16.7000	ADELAR ANTONIO MOTTER e outros	1.410.526,82	1.156.362,07	Credor - idade / Credor - individual / Superpreferência - Doença Grave / Superpreferência - Idade
30	TJPR	2010/87695		Alimentar	2012	20/04/2011 12:38:00	0000104-74.2010.8.16.7000	JIOMAR JOSÉ TURIN (HONORÁRIOS)	456.326,30	1.081.434,75	
31	TJPR	2011/900099		Alimentar	2012	27/04/2011 17:19:00	0000056-81.2011.8.16.7000	JOSE MARIANO e outros	112.222,34	273.332,70	Superpreferência - Idade
32	TJPR	2011/900103	Sim	Alimentar	2012	27/04/2011 17:20:00	0000120-91.2011.8.16.7000	JOAO GUEBUR e outros	27.283,70	86.790,31	Pago Integralmente
33	TJPR	2011/900112		Alimentar	2012	27/04/2011 17:20:00	0000140-82.2011.8.16.7000	ESPOLIO DE ROGE DA COSTA e outros	217.160,46	305.097,62	Superpreferência - Idade

34	TJPR	2010/184150	Alimentar	2012	09/05/2011 14:59:00	0000087-38.2010.8.16.7000	FÁBIO CARLOS RAMOS	143.923,82	333.920,16	
35	TJPR	2010/155649	Alimentar	2012	13/05/2011 16:21:00	0000038-94.2010.8.16.7000	ARLETE MARIA CHINASSO e outros	160.730,57	15.620,60	Credor - idade / Superpreferência - Idade
36	TJPR	2011/900134	Alimentar	2012	18/05/2011 14:11:00	0000137-30.2011.8.16.7000	DARCI LUCINI e outros	156.088,75	68.648,46	Credor - idade / Superpreferência - Doença Grave / Superpreferência - Idade
37	TJPR	2011/900093	Alimentar	2012	20/05/2011 13:58:00	0000121-76.2011.8.16.7000	FRANCISCA ODETTE CASTELLANO BISCAIA e outros	576.541,27	318.203,87	Superpreferência - Idade
38	TJPR	2009/149881	Alimentar	2012	20/05/2011 17:43:00	0000079-95.2009.8.16.7000	SINDICATO DOS SERVIDORES DO PODER JUDICIÁRIO DO ESTADO DO PARANÁ e outros	79.043,90	311.272,62	Superpreferência - Idade
39	TJPR	2009/306861	Alimentar	2012	27/05/2011 14:42:00	0000109-33.2009.8.16.7000	PEDRO EDENIR DE FRANÇA e outros	77.829,38	195.116,85	
40	TJPR	2010/191021	Alimentar	2012	30/05/2011 16:31:00	0000088-23.2010.8.16.7000	DIDIANE ROSINHA CAVALLI TSCHA e outros	68.398,71	24.822,82	Superpreferência - Idade
41	TJPR	2010/191035	Alimentar	2012	30/05/2011 16:31:00	0000109-96.2010.8.16.7000	ALICE YWATSUGU e outros	1.855.930,15	257.011,74	Credor - acordo de Juízo de Conciliação / Credor - idade / Superpreferência - Idade / Acordo
42	TJPR	2011/900172	Alimentar	2012	31/05/2011 16:06:00	0000062-88.2011.8.16.7000	LUIZ CARLOS BERNDT	226.466,01	559.493,25	
43	TJPR	2011/900133	Alimentar	2012	31/05/2011 16:07:00	0000136-45.2011.8.16.7000	ADELINO CANAL e outros	5.591.639,46	2.338.784,15	Acordo com credor / Credor - acordo de Juízo de Conciliação / Superpreferência - Doença Grave / Superpreferência - Idade / Acordo
44	TJPR	2010/206323	Alimentar	2012	07/06/2011 14:44:00	0000095-15.2010.8.16.7000	EUNICE SOARES DA SILVA e outros	387.287,12	0,00	Credor - individual / Superpreferência - Doença Grave / Superpreferência - Idade

45	TJPR	2008/168525	Alimentar	2012	08/06/2011 13:25:00	0000049-94.2008.8.16.7000	MARIA JOSE SOUZA e outros	76.856,92	305.063,29	Superpreferência - Idade
46	TJPR	2009/18192	Alimentar	2012	14/06/2011 13:57:00	0000116-25.2009.8.16.7000	ROBERTO NOGUEIRA BOSCARDIN e outros	158.306,31	82.588,48	Credor - idade / Superpreferência - Idade
47	TJPR	2011/5949	Alimentar	2012	17/06/2011 15:21:00	0000093-11.2011.8.16.7000	VERA DO ROCIO LOPES CORREA	75.092,93	29.109,15	Superpreferência - Idade
48	TJPR	2011/900249	Alimentar	2012	22/06/2011 14:48:00	0000094-93.2011.8.16.7000	ENCARNAÇÃO GONÇALVES VIEIRA MAZETO e outros	92.711,78	77.118,46	Superpreferência - Idade
49	TJPR	2011/900248	Alimentar	2012	22/06/2011 14:48:00	0000092-26.2011.8.16.7000	ABIGAIL LOPES GARGARO e outros	1.586.209,85	804.044,83	Superpreferência - Doença Grave / Superpreferência - Idade
50	TJPR	2011/900283	Alimentar	2012	28/06/2011 16:15:00	0000067-13.2011.8.16.7000	IVANILDO GOMES DA SILVA e outros	174.192,25	26.576,31	Credor - acordo de Juízo de Conciliação / Acordo
51	TJPR	2011/900348	Alimentar	2012	30/06/2011 14:31:00	0000044-67.2011.8.16.7000	VICENTE LEÃO e outros	2.715.374,11	3.884.426,13	Credor - acordo de Juízo de Conciliação / Superpreferência - Idade / Acordo
52	TJPR	2011/900300	Alimentar	2012	30/06/2011 14:32:00	0000128-68.2011.8.16.7000	VICENTE WISNIEWSKI e outros	293.506,48	265.611,40	Superpreferência - Idade
53	TJPR	2011/900301	Alimentar	2012	30/06/2011 14:32:00	0000079-27.2011.8.16.7000	NEI SILVA e outros	304.543,20	455.208,94	Superpreferência - Idade
54	TJPR	2011/900387	Alimentar	2012	01/07/2011 13:51:00	0000068-95.2011.8.16.7000	JOSE ANTUNES DOS SANTOS FILHO e outros	94.573,05	8.465,93	Superpreferência - Idade
55	TJPR	2011/900372	Alimentar	2012	01/07/2011 13:53:00	0000051-59.2011.8.16.7000	IVO ARZUA PEREIRA e outros	382.003,17	123.569,42	Acordo com credor / Superpreferência - Idade / Acordo
56	TJPR	2011/900377	Alimentar	2012	01/07/2011 13:53:00	0000107-92.2011.8.16.7000	ALBERTO NOEL DE PAULA e outros	1.286.232,52	771.955,55	Superpreferência - Idade
57	TJPR	2011/900346	Alimentar	2012	01/07/2011 13:56:00	0000086-19.2011.8.16.7000	CARMEN ANGELA ROTTER e outros	178.271,83	495.859,48	
58	TJPR	2011/900413	Alimentar	2012	01/07/2011 17:33:00	0000071-50.2011.8.16.7000	VANESSA FROES DA MOTTA SAMPAIO e outros	423.000,88	1.002.367,59	

30.476.491,67 32.845.118,90

Nota: Valores atuais *assim indicados* são totais *parciais* de um precatório, quando este possui credores para os quais ainda não foi possível calcular o valor atualizado.



Estado do Paraná
Poder Judiciário

Tribunal de Justiça do Estado do Paraná
DEPARTAMENTO DE GESTÃO DE PRECATÓRIOS
Relatório de Credores/Precatórios para pagamento em ordem cronológica

Órgãos Pagadores: Estado do Paraná

Tribunal de origem: TJPR

Natureza do processo: Comum

Ano orçamentário: 2012

Data de atualização: 26/01/2024

Critérios de ordenação: prioridade, orçamento, natureza, data para ordem cronológica, valor deferido, maior idade.

Nº	Trib. origem	Precatório	Suspensão	Natureza	Orçamento	Data para ordem cronológica	Projudi	Credor (nome e CPF)	Valor deferido	Valor atualizado	Valor reservado	Pagamentos Efetuados
1	TJPR	2010/900092		Comum	2012	02/08/2010 14:52:00	0000054-48.2010.8.16.7000	POLISERVICE SISTEMAS DE SEGURANÇA S/C LTDA. e outros	2.459.797,02	2.632.141,64		Acordo com cessionário
2	TJPR	2010/900131		Comum	2012	30/09/2010 14:59:00	0000078-76.2010.8.16.7000	CLINICA DE DIAGNOSTICO POR IMAGEM DO PARANÁ LTDA - CEDIP e outros	63.276,85	223.158,92		
3	TJPR	2010/900026		Comum	2012	22/11/2010 13:55:00	0000046-71.2010.8.16.7000	IRENO STEDILE e outros	73.192,60	174.824,46		
4	TJPR	2008/176102		Comum	2012	22/12/2010 09:20:00	0000040-35.2008.8.16.7000	ORLANDO DEL SECHI E OUTROS e outros	589.361,39	1.396.175,43		
5	TJPR	2010/900198		Comum	2012	04/01/2011 10:50:00	0000118-24.2011.8.16.7000	JOSÉ DA SILVA PERÃO e outros	208.857,40	557.710,43		
6	TJPR	2011/900598		Comum	2012	10/01/2011 09:27:00	0000180-30.2012.8.16.7000	ANTONIO BORGHETTI LEMOS e outros	1.834.499,64	3.710.984,50		
7	TJPR	2011/900001		Comum	2012	17/01/2011 13:43:00	0000043-82.2011.8.16.7000	FABIANA FELIX DE MELLO e outros	240.736,96	148.145,29		Acordo com cessionário
8	TJPR	2010/138310		Comum	2012	07/02/2011 17:22:00	0000068-32.2010.8.16.7000	VALDECIR COSTA e outros	63.090,54	187.193,03		
9	TJPR	2008/228085		Comum	2012	11/02/2011 14:34:00	0000123-51.2008.8.16.7000	ONOFRE LASCOSKI e outros	355.889,22	720.957,77		Acordo com credor / Acordo
10	TJPR	2011/900033		Comum	2012	15/02/2011 13:30:00	0000050-74.2011.8.16.7000	PRO-DIET FARMACÊUTICA LTDA e outros	73.897,18	201.492,61		
11	TJPR	2006/85569		Comum	2012	23/03/2011 15:37:00	0000014-08.2006.8.16.7000	ESPOLIO DE GREGORIO	2.670.419,74	6.725.467,85		

12	TJPR	2011/900079	Comum	2012	24/03/2011 17:21:00	0000059-36.2011.8.16.7000	CHERBATY JOSE GERALDO VELOSO e outros	77.121,71	214.088,06	
13	TJPR	2011/900168	Comum	2012	27/04/2011 17:19:00	0000074-05.2011.8.16.7000	OSVALDO GIMENES e outros	607.809,35	1.407.980,24	Superpreferência - Idade
14	TJPR	2008/192321	Comum	2012	24/05/2011 15:52:00	0000031-73.2008.8.16.7000	ANTENOR LELIS e outros	85.065,70	223.914,29	
15	TJPR	2007/79833	Comum	2012	27/05/2011 12:51:00	0000015-56.2007.8.16.7000	MARCO ANTONIO ZANETTI HELLER E S/M e outros	4.999.720,67	15.689.592,24	
16	TJPR	2011/900136	Comum	2012	31/05/2011 16:03:00	0000151-14.2011.8.16.7000	D. BORCATH HOTELEIRA LTDA e outros	31.521,57	97.694,91	Precatório (ordem crescente de valor)
17	TJPR	2011/900208	Comum	2012	10/06/2011 13:48:00	0000064-58.2011.8.16.7000	A.Z IMÓVEIS LTDA e outros	2.386.448,26	7.372.082,08	
18	TJPR	2011/900240	Comum	2012	10/06/2011 13:51:00	0000087-04.2011.8.16.7000	JOÃO MARINS SERETNI e outros	282.483,25	108.918,62	Credor - acordo de Juízo de Conciliação / Acordo
19	TJPR	2011/900221	Comum	2012	10/06/2011 13:51:00	0000072-35.2011.8.16.7000	JOSÉ CID CAMPÊLO FILHO e outros	355.942,67	12.564,57	Acordo com credor / Acordo
20	TJPR	2011/900238	Comum	2012	10/06/2011 13:51:00	0000078-42.2011.8.16.7000	BEMIS DO BRASIL INDÚSTRIA E COMÉRCIO DE EMBALAGENS LTDA e outros	1.291.603,76	305.132,74	Acordo com cessionário / Acordo
21	TJPR	2007/134788	Comum	2012	11/06/2011 00:00:00	0000017-26.2007.8.16.7000	BRIDGESTONE FIRESTONE DO BRASIL INDUSTRIA E COMERCIO LTDA	486.726,44	1.726.514,42	
22	TJPR	2011/900325	Comum	2012	28/06/2011 16:47:00	0000076-72.2011.8.16.7000	BRITANIA ELETRODOMÉSTICOS LTDA e outros	112.273,79	290.624,33	
23	TJPR	2011/900353	Comum	2012	29/06/2011 12:52:00	0000080-12.2011.8.16.7000	EMPRESA DE LOTEAMENTO E URBANIZAÇÃO BALNEÁRIO IGUAÇU LTDA. e outros	725.902,67	1.796.574,85	
24	TJPR	2011/900282	Comum	2012	30/06/2011 14:33:00	0000048-07.2011.8.16.7000	HERBARIUM LABORATORIO BOTANICO LTDA e outros	55.533,44	194.605,00	
25	TJPR	2011/900013	Comum	2012	30/06/2011 17:46:00	0000045-52.2011.8.16.7000	SILVANIA MARIA SIQUEIRA e outros	78.726,50	203.474,47	
26	TJPR	2011/900189	Comum	2012	01/07/2011 15:51:00	0000066-28.2011.8.16.7000	CONSTRUTORA PIACENTINI LTDA e outros	1.856.928,94	3.919.233,98	Credor - acordo de Juízo de Conciliação / Acordo
27	TJPR	2011/900392	Comum	2012	01/07/2011 17:36:00	0000083-64.2011.8.16.7000	MASTER VIGILÂNCIA ESPECIALIZADA S/C LTDA e outros	728.813,30	2.005.223,30	
								22.795.640,56	52.246.470,04	

Nota: Valores atuais *assim indicados* são totais *parciais* de um precatório, quando este possui credores para os quais ainda não foi possível calcular o valor atualizado.



Estado do Paraná
Poder Judiciário

Tribunal de Justiça do Estado do Paraná
DEPARTAMENTO DE GESTÃO DE PRECATÓRIOS
Relatório de Credores/Precatórios para pagamento em ordem cronológica

Órgãos Pagadores: Estado do Paraná

Tribunal de origem: TJPR

Natureza do processo: Alimentar

Ano orçamentário: 2013

Data de atualização: 26/01/2024

Critérios de ordenação: prioridade, orçamento, natureza, data para ordem cronológica, valor deferido, maior idade.

Nº	Trib. origem	Precatório	Suspensão	Natureza	Orçamento	Data para ordem cronológica	Projudi	Credor (nome e CPF)	Valor deferido	Valor atualizado	Valor reservado	Pagamentos Efetuados
1	TJPR	2009/121971		Alimentar	2013	08/07/2011 14:40:00	0000138-83.2009.8.16.7000	ILDA DE LIMA CAÇULA e outros	61.261,08	229.075,86		
2	TJPR	2010/75159		Alimentar	2013	11/07/2011 12:46:00	0000089-08.2010.8.16.7000	MARGARIDA KAISER BRODOWSKI e outros	179.917,67	489.050,84		
3	TJPR	2009/181632		Alimentar	2013	19/07/2011 17:16:00	0000054-82.2009.8.16.7000	HERDEIROS DE TEREZINHA SALDANHA SOUZA e outros	110.948,23	153.904,60		Superpreferência - Doença Grave / Superpreferência - Idade
4	TJPR	2011/900414		Alimentar	2013	20/07/2011 13:57:00	0000075-87.2011.8.16.7000	ISAURA MARIA MIGLIOZZI MARCONDES e outros	425.160,09	1.098.507,34		Superpreferência - Idade
5	TJPR	2010/900010		Alimentar	2013	20/07/2011 15:13:00	0000081-31.2010.8.16.7000	OLETE TEREZINHA BERTOL CARPANEZZI e outros	29.867,69	18.942,98		Superpreferência - Idade
6	TJPR	2010/189920		Alimentar	2013	27/07/2011 14:57:00	0000090-90.2010.8.16.7000	VERA LÚCIA MARAIA DOS SANTOS	95.518,28	237.026,97		
7	TJPR	2009/98009		Alimentar	2013	28/07/2011 17:44:00	0000101-56.2009.8.16.7000	IOLANDA VALDEVINA	161.410,67	399.041,68		

8	TJPR	2010/900073	Alimentar	2013	03/08/2011 10:51:00	0000094-30.2010.8.16.7000	KMIECIK e outros TEREZINHA PICCO CURY e outros	465.992,38	1.437.133,58	Superpreferência - Idade
9	TJPR	2009/111171	Alimentar	2013	15/08/2011 00:00:00	0000118-92.2009.8.16.7000	JOAQUIM MIRES VILLARINHO JUNIOR e outros	83.699,12	67.115,35	Superpreferência - Idade
10	TJPR	2011/900420	Alimentar	2013	24/08/2011 16:50:00	0000100-03.2011.8.16.7000	MARIA APARECIDA DE CASTRO ICIZUKA e outros	134.178,50	416.909,73	
11	TJPR	2011/900381	Alimentar	2013	26/08/2011 15:40:00	0000133-90.2011.8.16.7000	AIRTON LUIZ MASSINHAM e outros	1.977.153,25	1.853.981,81	Acordo com credor / Credor - idade / Superpreferência - Doença Grave / Superpreferência - Idade / Acordo Credor - acordo de Juízo de Conciliação /
12	TJPR	2005/184804	Alimentar	2013	26/08/2011 15:44:00	0000053-39.2005.8.16.7000	MARIA APARECIDA DOS SANTOS MARTINS e outros	210.464,92	107.135,04	Superpreferência - Doença Grave / Superpreferência - Idade / Acordo
13	TJPR	2009/379643	Alimentar	2013	31/08/2011 17:24:00	0000133-27.2010.8.16.7000	CLEUSA DE SOUZA e outros	53.089,54	134.024,49	
14	TJPR	2011/900474	Alimentar	2013	05/09/2011 16:02:00	0000109-62.2011.8.16.7000	LENY PEIXOTO DE SOUZA e outros	128.045,71	162.609,18	Superpreferência - Idade
15	TJPR	2011/900470	Alimentar	2013	05/09/2011 16:03:00	0000130-38.2011.8.16.7000	JOSE ROSA FILHO e outros	1.529.362,25	1.168.327,25	Credor - idade / Credor - individual / Superpreferência - Idade / Pagamento Autorizado
16	TJPR	2010/900082	Alimentar	2013	05/09/2011 17:03:00	0000085-68.2010.8.16.7000	SALETE KOZEL TEIXEIRA e outros	110.436,91	31.603,60	Credor - acordo de Juízo de Conciliação / Superpreferência - Idade / Acordo
17	TJPR	2008/42102	Alimentar	2013	29/10/2011 12:17:00	0000087-09.2008.8.16.7000	TANIA MARTINS COSTA e outros	260.001,00	177.392,71	Superpreferência - Idade

18	TJPR	2011/900551	Alimentar	2013	31/10/2011 17:20:00	0000115-69.2011.8.16.7000	MARIA SALLES DE OLIVEIRA e outros	119.096,99	15.403,08	Superpreferência - Idade
19	TJPR	2006/173656	Alimentar	2013	02/12/2011 14:45:00	0000059-12.2006.8.16.7000	GLACY ALFREDINA DE OLIVEIRA ALVES e outros	125.834,74	380.314,80	Superpreferência - Idade
20	TJPR	2010/139449	Alimentar	2013	27/02/2012 09:41:00	0000097-82.2010.8.16.7000	JOSÉ CARLOS FORTUNATO DE PAULA e outros	168.993,26	19.460,64	Credor - acordo de Juízo de Conciliação / Superpreferência - Doença Grave / Acordo
21	TJPR	2012/900045	Alimentar	2013	16/03/2012 09:14:00	0000033-04.2012.8.16.7000	SUZANA PENA BRAGA e outros	140.677,95	130.367,85	Superpreferência - Idade
22	TJPR	2012/900239	Alimentar	2013	23/05/2012 16:41:00	0000100-66.2012.8.16.7000	APARECIDA RAMIRES FERNANDES e outros	81.502,11	183.300,21	
23	TJPR	2012/900185	Alimentar	2013	28/05/2012 16:53:00	0000101-51.2012.8.16.7000	JOAO LUIZ SOARES e outros	56.308,23	14.976,37	Superpreferência - Idade
24	TJPR	2012/900284	Alimentar	2013	15/06/2012 14:20:00	0000092-89.2012.8.16.7000	MARCELINO CESARIO DA SILVA e outros	149.515,10	183.133,60	Superpreferência - Idade
25	TJPR	2012/900281	Alimentar	2013	15/06/2012 14:20:00	0000090-22.2012.8.16.7000	YEDA MARIA THOMAZ MATTEI e outros	212.224,69	299.118,92	Credor - idade / Superpreferência - Idade
26	TJPR	2012/900295	Alimentar	2013	15/06/2012 17:28:00	0000096-29.2012.8.16.7000	JOANA D'ARC CAVAZZANI RAVEDUTTI DURANTE e outros	152.316,92	109.649,02	Superpreferência - Idade
27	TJPR	2012/900283	Alimentar	2013	18/06/2012 17:18:00	0000114-50.2012.8.16.7000	MARIA DE LOURDES GOMES GEBRAN e outros	1.146.167,96	244.788,98	Acordo com credor / Superpreferência - Idade / Acordo
28	TJPR	2012/900333	Alimentar	2013	19/06/2012 17:14:00	0000205-43.2012.8.16.7000	ROSA CORREA DA MAIA FILHA e outros	1.901.936,01	1.621.685,57	Credor - individual / Superpreferência - Doença Grave / Superpreferência - Idade
29	TJPR	2012/900102	Alimentar	2013	20/06/2012 16:28:00	0000112-80.2012.8.16.7000	ADILSON LUIS DE LIMA e outros	7.645.562,94	5.744.532,85	Credor - acordo de Juízo de Conciliação / Superpreferência - Idade / Acordo

30	TJPR	2012/900350	Alimentar	2013	22/06/2012 17:42:00	0000111-95.2012.8.16.7000	MARIA ELIZA PACHECO DA SILVEIRA e outros	687.350,38	647.932,67	Credor - acordo de Juízo de Conciliação / Superpreferência - Idade / Acordo
31	TJPR	2012/900380	Alimentar	2013	26/06/2012 15:35:00	0000103-21.2012.8.16.7000	DENISE MARIA GOMES TORRENTES e outros	65.677,75	73.817,20	Superpreferência - Idade
32	TJPR	2012/900387	Alimentar	2013	26/06/2012 15:35:00	0000083-30.2012.8.16.7000	DORALICE SPONHOLZ MAURER e outros	2.049.091,30	2.459.928,26	Credor - idade / Superpreferência - Doença Grave / Superpreferência - Idade
33	TJPR	2012/900378	Alimentar	2013	26/06/2012 15:36:00	0000188-07.2012.8.16.7000	ANTONIO RIBEIRO DOS SANTOS e outros	49.071,04	109.611,17	Superpreferência - Idade / Precatório (ordem crescente de valor)
34	TJPR	2012/900379	Alimentar	2013	26/06/2012 15:36:00	0000192-44.2012.8.16.7000	ANA MARIA MALANSKI e outros	776.563,60	1.095.702,22	Credor - idade / Superpreferência - Idade
35	TJPR	2012/900397	Alimentar	2013	26/06/2012 15:42:00	0000204-58.2012.8.16.7000	ADALGIRIO POMPEU CONSTANTINO e outros	133.237,03	126.782,94	Credor - idade / Superpreferência - Idade
36	TJPR	2012/900408	Alimentar	2013	26/06/2012 15:44:00	0000107-58.2012.8.16.7000	MARIA OLIECHEVIS DELFINO e outros	115.640,49	46.308,74	Superpreferência - Idade
37	TJPR	2012/900410	Alimentar	2013	27/06/2012 13:38:00	0000150-92.2012.8.16.7000	CARLOS HENRIQUE BITTENCOURT LIMA e outros	436.785,02	939.487,80	Superpreferência - Idade
38	TJPR	2012/900418	Alimentar	2013	27/06/2012 14:24:00	0000149-10.2012.8.16.7000	ESTEVÃO BARONGENO	81.198,48	21.921,84	Superpreferência - Idade
39	TJPR	2012/900420	Alimentar	2013	28/06/2012 14:41:00	0000115-35.2012.8.16.7000	ALTINA RIECK ROCHA e outros	1.717.931,26	786.211,96	Credor - acordo de Juízo de Conciliação / Superpreferência - Idade / Acordo
40	TJPR	2012/900424	Alimentar	2013	28/06/2012 14:42:00	0000171-68.2012.8.16.7000	JULIO GOES MILITÃO DA SILVA e outros	128.899,10	129.048,55	Superpreferência - Idade
41	TJPR	2012/900428	Alimentar	2013	28/06/2012 14:42:00	0000194-14.2012.8.16.7000	ELIAS ERASMO STEPHAN e outros	304.698,86	296.254,52	Credor - individual / Superpreferência - Idade
42	TJPR	2012/900416	Alimentar	2013	28/06/2012 14:44:00	0000091-07.2012.8.16.7000	IZAURA ROSA PEREIRA DE LIMA e outros	113.495,96	253.377,26	

43	TJPR	2012/900441	Alimentar	2013	28/06/2012 16:59:00	0000206-28.2012.8.16.7000	AFONSO NEUDORFF e outros	234.995,47	131.880,08	Superpreferência - Doença Grave / Superpreferência - Idade
44	TJPR	2012/900486	Alimentar	2013	29/06/2012 15:25:00	0000099-81.2012.8.16.7000	ALAIR OESTEREICH DE FREITAS e outros	309.994,49	70.868,12	Credor - individual / Superpreferência - Idade
45	TJPR	2012/900474	Alimentar	2013	29/06/2012 15:26:00	0000175-08.2012.8.16.7000	FERNANDO MAYNARDES e outros	1.762.457,23	1.188.106,96	Superpreferência - Idade
								26.883.731,65	25.505.755,19	

Nota: Valores atuais *assim indicados* são totais *parciais* de um precatório, quando este possui credores para os quais ainda não foi possível calcular o valor atualizado.



Estado do Paraná
Poder Judiciário

Tribunal de Justiça do Estado do Paraná
DEPARTAMENTO DE GESTÃO DE PRECATÓRIOS
Relatório de Credores/Precatórios para pagamento em ordem cronológica

Órgãos Pagadores: Estado do Paraná

Tribunal de origem: TJPR

Natureza do processo: Comum

Ano orçamentário: 2013

Data de atualização: 26/01/2024

Critérios de ordenação: prioridade, orçamento, natureza, data para ordem cronológica, valor deferido, maior idade.

Nº	Trib. origem	Precatório	Suspensão	Natureza	Orçamento	Data para ordem cronológica	Projudi	Credor (nome e CPF)	Valor deferido	Valor atualizado	Valor reservado	Pagamentos Efetuados
1	TJPR	2011/900427		Comum	2013	29/07/2011 15:29:00	0000103-55.2011.8.16.7000	JOSEPHA MARTINI DIAS DA COSTA e outros	657.836,19	954.383,73		Acordo com credor / Acordo
2	TJPR	2011/900463		Comum	2013	15/08/2011 16:55:00	0000041-15.2011.8.16.7000	GILBERTO GRACIA PEREIRA e outros	146.953,50	326.616,82		
3	TJPR	2011/900469		Comum	2013	05/09/2011 16:03:00	0000096-63.2011.8.16.7000	ANTONIO DE ARAÚJO e outros	1.321.714,63	2.711.180,41		
4	TJPR	2009/222755		Comum	2013	08/09/2011 15:31:00	0000130-09.2009.8.16.7000	JERONIMO FAVORETTO e outros	137.486,17	286.809,66		
5	TJPR	2009/23387		Comum	2013	06/10/2011 14:41:00	0000141-38.2009.8.16.7000	HSBC INVESTIMENT BANK BRASIL S/A e outros	5.206.221,72	12.988.725,00		Credor - acordo de Juízo de Conciliação / Superpreferência - Idade / Acordo
6	TJPR	2009/183377		Comum	2013	20/04/2012 14:07:00	0000136-16.2009.8.16.7000	ESPÓLIO DE JOSÉ TEIXEIRA e outros	19.890.733,01	5.447.835,21		
7	TJPR	2008/259602		Comum	2013	29/05/2012 14:51:00	0000036-95.2008.8.16.7000	CAETANO BUZINARO e outros	851.696,80	2.026.334,42		

8	TJPR	2009/368027	Comum	2013	04/06/2012 16:21:00	0000120-28.2010.8.16.7000	PAULO BALLA e outros	322.221,15	358.715,46	Acordo com credor / Acordo
9	TJPR	2011/900187	Comum	2013	25/06/2012 18:03:00	0000119-09.2011.8.16.7000	SERAFIM MENEGHEL E SUA MULHER e outros	2.157.289,38	2.636.340,20	Acordo com credor / Acordo
10	TJPR	2012/900433	Comum	2013	28/06/2012 14:43:00	0000098-96.2012.8.16.7000	ENGEMIN - ENGENHARIA E GEOLOGIA LTDA e outros	430.495,99	965.514,43	
11	TJPR	2011/228541	Comum	2013	28/06/2012 14:59:00	0000088-86.2011.8.16.7000	ESPÓLIO DE FLÁVIO PINHO DE ALMEIDA e outros	53.153.200,26	3.092,03	Acordo com credor / Acordo
12	TJPR	2012/900442	Comum	2013	28/06/2012 16:59:00	0000094-59.2012.8.16.7000	LUIS RENATO PEDROSO JUNIOR e outros	55.637,20	117.464,09	
								84.331.486,00	28.823.011,46	

Nota: Valores atuais *assim indicados* são totais *parciais* de um precatório, quando este possui credores para os quais ainda não foi possível calcular o valor atualizado.



Estado do Paraná
Poder Judiciário

Tribunal de Justiça do Estado do Paraná
DEPARTAMENTO DE GESTÃO DE PRECATÓRIOS
Relatório de Credores/Precatórios para pagamento em ordem cronológica

Órgãos Pagadores: Estado do Paraná

Tribunal de origem: TJPR

Natureza do processo: Alimentar

Ano orçamentário: 2014

Data de atualização: 26/01/2024

Critérios de ordenação: prioridade, orçamento, natureza, data para ordem cronológica, valor deferido, maior idade.

Nº	Trib. origem	Precatório	Suspensão	Natureza	Orçamento	Data para ordem cronológica	Projudi	Credor (nome e CPF)	Valor deferido	Valor atualizado	Valor reservado	Pagamentos Efetuados
1	TJPR	2008/152925		Alimentar	2014	24/07/2012 15:37:00	0000048-12.2008.8.16.7000	ROBERTO MULLER e outros	167.716,03	120.116,10		Superpreferência - Idade
2	TJPR	2012/900182		Alimentar	2014	26/07/2012 17:20:00	0000049-55.2012.8.16.7000	HERDEIROS DE IDIO DE LARA e outros	43.902,79	93.752,22		Superpreferência - Idade
3	TJPR	2010/900031		Alimentar	2014	27/07/2012 15:04:00	0000103-89.2010.8.16.7000	ADELINA BATISTA DE SOUZA PINTO e outros	380.927,76	575.274,57		Credor - idade
4	TJPR	2011/900527		Alimentar	2014	01/08/2012 14:45:00	0000113-02.2011.8.16.7000	ORLEI CABRINE e outros	1.304.405,18	3.016.349,02		Superpreferência - Idade
5	TJPR	2012/303207		Alimentar	2014	01/08/2012 17:18:00	0000125-79.2012.8.16.7000	IVANA TEREZINHA ANDRES DE OLIVEIRA	8.989,99	24.407,29		
6	TJPR	2012/900167		Alimentar	2014	15/08/2012 18:42:00	0000051-25.2012.8.16.7000	EDSON WAGNER AZZOLINI	60.683,63	147.724,48		
7	TJPR	2012/900065		Alimentar	2014	27/08/2012 10:48:00	0000078-08.2012.8.16.7000	CLEMENTINO ZETOLA JUNIOR e outros	1.272.142,21	247.753,41		Superpreferência - Idade
8	TJPR	2012/900560		Alimentar	2014	29/08/2012 16:11:00	0000070-31.2012.8.16.7000	NIEHUES & SOCREPPA ADVOGADOS ASSOCIADOS e outros	42.482,75	99.475,30		

9	TJPR	2012/900423	Alimentar	2014	29/08/2012 16:13:00	0000172-53.2012.8.16.7000	DANIEL DE ALVARENGA WEISS RICARDO DOS SANTOS e outros	40.146,64	99.628,49	
10	TJPR	2012/900264	Alimentar	2014	17/09/2012 16:22:00	0000025-27.2012.8.16.7000	ENAURA CANGUSSU RIBEIRO e outros	32.686,80	5.575,58	Superpreferência - Idade
11	TJPR	2012/900584	Alimentar	2014	17/09/2012 16:25:00	0000080-75.2012.8.16.7000	J. MALUCELLI CONSTRUTORA DE OBRAS LTDA e outros	440.820,11	19.443,49	Acordo com credor / Acordo
12	TJPR	2012/900583	Alimentar	2014	17/09/2012 16:25:00	0000063-39.2012.8.16.7000	FRANCISCO CARLOS MELATTI e outros	1.595.334,80	4.198,53	Credor - acordo de Juízo de Conciliação / Superpreferência - Idade / Acordo
13	TJPR	2012/900611	Alimentar	2014	17/09/2012 16:27:00	0000185-52.2012.8.16.7000	RAFAEL COSTA CONTADOR	151.538,15	166.753,41	Superpreferência - Idade
14	TJPR	2012/900586	Alimentar	2014	17/09/2012 16:27:00	0000202-88.2012.8.16.7000	ABENILDE SILMARA DE MELLO e outros	261.385,06	259.712,70	Credor - idade / Superpreferência - Idade
15	TJPR	2009/296755	Alimentar	2014	24/09/2012 17:01:00	0000090-27.2009.8.16.7000	ESPÓLIO DE ACIR JOSÉ BRZEZINSKI e outros	1.764.912,05	654.335,89	Credor - acordo de Juízo de Conciliação / Credor - idade / Superpreferência - Idade / Acordo
16	TJPR	2010/7174	Alimentar	2014	25/09/2012 00:00:00	0000027-65.2010.8.16.7000	LUIZ CARLOS ALVES DOS SANTOS e outros	366.436,87	362.909,60	Credor - doença grave / Credor - idade / Credor - individual / Superpreferência - Doença Grave / Superpreferência - Idade
17	TJPR	2012/900172	Alimentar	2014	28/09/2012 15:47:00	0000158-69.2012.8.16.7000	CESAR ANTONIO ZANELLA e outros	1.401.351,56	3.686.796,14	Acordo com credor / Superpreferência - Doença Grave / Superpreferência - Idade / Acordo
18	TJPR	2011/900195	Alimentar	2014	04/10/2012 15:36:00	0000021-87.2012.8.16.7000	PAULINA BARBOSA DE SOUZA e outros	154.993,44	434.799,26	
19	TJPR	2012/900446	Alimentar	2014	09/10/2012 15:56:00	0000113-65.2012.8.16.7000	VITENBERG GOMES MENDES e outros	288.557,65	357.396,09	Superpreferência - Idade

20	TJPR	2012/900613	Alimentar	2014	19/10/2012 17:00:00	0000198-51.2012.8.16.7000	AGOSTINHO CARLOS BERNARDI DE SOUZA e outros	128.398,21	111.975,24	Superpreferência - Doença Grave
21	TJPR	2012/900183	Alimentar	2014	19/10/2012 17:15:00	0000053-92.2012.8.16.7000	ESPOLIO DE IZABEL PATRICIO DE MENDONÇA e outros	60.008,96	150.355,96	
22	TJPR	2012/900148	Alimentar	2014	19/10/2012 17:15:00	0000041-78.2012.8.16.7000	JOÃO MIGUEL LICADIEDOFF e outros	330.129,30	854.858,07	
23	TJPR	2012/900127	Alimentar	2014	30/10/2012 12:45:00	0000077-23.2012.8.16.7000	ANTONIO BENEDITO AMARAL RIBAS e outros	259.988,42	170.421,94	Superpreferência - Idade
24	TJPR	2012/900672	Alimentar	2014	31/10/2012 17:46:00	0000060-84.2012.8.16.7000	ESPOLIO DE JOSE BENJAMIN FERRO e outros	205.234,34	478.757,71	Superpreferência - Idade
25	TJPR	2012/900100	Alimentar	2014	14/11/2012 14:54:00	0000076-38.2012.8.16.7000	MARIA APARECIDA DO ROCIO GEBRAN DO AMARAL e outros	776.615,37	330.037,02	Credor - idade / Credor - individual / Superpreferência - Idade
26	TJPR	2012/900048	Alimentar	2014	14/11/2012 16:09:00	0000001-96.2012.8.16.7000	JOSÉ MARCOS DE MOURA e outros	28.823,20	9.942,22	Superpreferência - Idade
27	TJPR	2011/900303	Alimentar	2014	26/11/2012 09:27:00	0000068-61.2012.8.16.7000	ALDEMAR TADEU BENDLIN e outros	318.686,49	297.730,19	Superpreferência - Idade
28	TJPR	2012/900184	Alimentar	2014	04/12/2012 12:11:00	0000015-80.2012.8.16.7000	CRISTIANE AGATTI STANOGA e outros	50.646,66	14.249,59	Credor - individual / Superpreferência - Idade
29	TJPR	2012/900255	Alimentar	2014	04/12/2012 14:35:00	0000013-13.2012.8.16.7000	GILMA VIRGOLINO RAMOS e outros	32.460,98	19.520,82	Superpreferência - Idade
30	TJPR	2012/900709	Alimentar	2014	04/12/2012 14:36:00	0000081-60.2012.8.16.7000	GERALDO PEIXOTO DE LUNA e outros	269.982,21	412.273,12	Superpreferência - Doença Grave
31	TJPR	2011/900624	Alimentar	2014	14/12/2012 14:20:00	0000203-73.2012.8.16.7000	NELLI RODRIGUES e outros	51.567,26	16.527,68	Superpreferência - Idade
32	TJPR	2013/20197	Alimentar	2014	22/01/2013 16:42:00	0000005-02.2013.8.16.7000	UBIRATAN FERREIRA ALVES e outros	638.727,57	502.676,79	Acordo com cessionário / Superpreferência - Idade / Acordo

33	TJPR	2005/88257	Alimentar	2014	23/01/2013 16:04:00	0000006-65.2005.8.16.7000	ZAIR CORREIA BOZZA e outros	104.534,64	269.537,08	Superpreferência - Idade
34	TJPR	2011/900528	Alimentar	2014	24/01/2013 11:42:00	0000040-30.2011.8.16.7000	ALMERI PEDRO KOCHINSKI e outros	475.994,48	920.808,90	Superpreferência - Idade
35	TJPR	2013/900004	Alimentar	2014	24/01/2013 17:04:00	0000103-84.2013.8.16.7000	ELZA RODRIGUES CAPRIOTTI e outros	1.254.411,57	2.320.760,16	Superpreferência - Doença Grave / Superpreferência - Idade
36	TJPR	2009/332999	Alimentar	2014	31/01/2013 15:59:00	0000017-55.2009.8.16.7000	ANÉSIA ROSA ANTUNES e outros	85.378,46	3.250,20	Credor - individual / Superpreferência - Idade
37	TJPR	2013/900037	Alimentar	2014	04/02/2013 16:34:00	0000006-84.2013.8.16.7000	VERA DE CAMPOS PLOCHARSKI e outros	31.110,91	44.534,75	Superpreferência - Idade
38	TJPR	2013/900031	Alimentar	2014	04/02/2013 16:34:00	0000012-91.2013.8.16.7000	MARIA APARECIDA BOVO e outros	1.346.312,23	3.276.756,75	
39	TJPR	2013/900014	Alimentar	2014	04/02/2013 16:36:00	0000242-36.2013.8.16.7000	LINIRA FERREIRA DOS SANTOS e outros	44.994,13	128.518,06	Credor - individual / Superpreferência - Idade
40	TJPR	2013/900009	Alimentar	2014	04/02/2013 16:38:00	0000331-59.2013.8.16.7000	SHIRLEY GARCIA DE CARVALHO TURETA e outros	1.615.936,34	1.509.738,64	Credor - idade / Credor - individual / Superpreferência - Idade
41	TJPR	2012/900763	Alimentar	2014	04/02/2013 16:40:00	0000282-18.2013.8.16.7000	TIAGO DE ARAUJO PIRES e outros	52.956,08	140.909,60	
42	TJPR	2012/900759	Alimentar	2014	04/02/2013 16:41:00	0000295-17.2013.8.16.7000	NEUSA PEREIRA DE LIMA e outros	510.764,15	834.229,74	Superpreferência - Idade
43	TJPR	2012/900746	Alimentar	2014	04/02/2013 16:45:00	0000294-32.2013.8.16.7000	AYRTON BORGES e outros	39.429,97	11.217,04	Superpreferência - Idade
44	TJPR	2012/900739	Alimentar	2014	04/02/2013 16:47:00	0000261-42.2013.8.16.7000	SILVIO TANFERRI FILHO e outros	86.232,69	241.191,27	
45	TJPR	2009/175928	Alimentar	2014	06/02/2013 17:38:00	0000026-17.2009.8.16.7000	AIRTON JOSÉ MALAFAIA e outros	1.497.699,80	3.481.302,18	
46	TJPR	2011/900531	Alimentar	2014	14/02/2013 00:00:00	0000025-61.2011.8.16.7000	ESPÓLIO DE LOURIVAL LUCIANO DA SILVA e outros	75.365,83	194.194,92	Superpreferência - Idade
47	TJPR	2012/900124	Alimentar	2014	04/03/2013 14:11:00	0000082-45.2012.8.16.7000	ESPOLIO DE CAROLINA MAFFEI ZELLA e outros	39.941,96	87.336,75	Credor - idade

48	TJPR	2013/900049	Alimentar	2014	04/03/2013 14:17:00	0000008-54.2013.8.16.7000	MARIA ALICE DE LIMA SOUZA e outros	1.686.316,40	1.034.481,08	Credor - individual / Superpreferência - Idade
49	TJPR	2013/900056	Alimentar	2014	04/03/2013 14:18:00	0000326-37.2013.8.16.7000	ADAIRES MARIA SCHUCK e outros	411.339,04	389.369,90	Superpreferência - Idade
50	TJPR	2013/900064	Alimentar	2014	04/03/2013 14:19:00	0000351-50.2013.8.16.7000	JUVERSINA JORGE e outros	2.044.071,16	1.680.421,81	Credor - individual / Superpreferência - Idade
51	TJPR	2013/900070	Alimentar	2014	04/03/2013 14:20:00	0000041-44.2013.8.16.7000	MARCIA LUZIA ROSSI e outros	49.860,22	112.132,27	
52	TJPR	2012/900563	Alimentar	2014	05/03/2013 13:49:00	0000153-47.2012.8.16.7000	BERNARDA IGNES RITTER DE SALLES e outros	112.218,41	89.485,55	Superpreferência - Idade
53	TJPR	2011/900488	Alimentar	2014	06/03/2013 16:57:00	0000023-91.2011.8.16.7000	ANTIMO ILLIANO e outros	61.531,18	180.467,18	
54	TJPR	2012/900018	Alimentar	2014	07/03/2013 16:34:00	0000169-98.2012.8.16.7000	APARECIDO FRANCO e outros	3.666.935,95	7.190.817,23	Credor - acordo de Juízo de Conciliação / Superpreferência - Doença Grave / Superpreferência - Idade / Acordo
55	TJPR	2013/900015	Alimentar	2014	13/03/2013 15:21:00	0000042-29.2013.8.16.7000	JOSE IVAHY DE OLIVEIRA VIANA e outros	213.908,50	611.732,08	
56	TJPR	2013/900087	Alimentar	2014	15/03/2013 15:17:00	0000130-67.2013.8.16.7000	ANTONIO CEZAR FREITAS RIBAS e outros	1.420.743,05	1.903.311,10	Acordo com credor / Credor - idade / Superpreferência - Idade / Acordo
57	TJPR	2013/900102	Alimentar	2014	19/03/2013 15:40:00	0000341-06.2013.8.16.7000	SILVIA CARMEN MINIKOWSKI INNECCO e outros	1.966.031,72	1.230.097,88	Credor - idade / Credor - individual / Superpreferência - Doença Grave / Superpreferência - Idade
58	TJPR	2013/900097	Alimentar	2014	21/03/2013 16:39:00	0000020-68.2013.8.16.7000	ANABOR DORNELLES e outros	75.358,09	172.860,49	
59	TJPR	2013/900108	Alimentar	2014	21/03/2013 16:39:00	0000024-08.2013.8.16.7000	ESPÓLIO DE NOEMIA GONÇALVES ZIOLKOWSKI e outros	381.007,64	869.983,89	Superpreferência - Idade

60	TJPR	2013/900109	Sim	Alimentar	2014	26/03/2013 17:09:00	0000013-76.2013.8.16.7000	EUNICE TEREZINHA BRITO JOHANN e outros	38.638,11	11.310,88	Superpreferência - Idade
61	TJPR	2013/900091		Alimentar	2014	26/03/2013 17:09:00	0000014-61.2013.8.16.7000	MAICO ANDRÉ BOURSCHIED e outros	327.625,42	856.138,96	
62	TJPR	2013/900113		Alimentar	2014	03/04/2013 15:43:00	0000277-93.2013.8.16.7000	GISELE MARIA SCARPIM BUENO e outros	62.308,26	5.437,89	Credor - idade / Superpreferência - Idade
63	TJPR	2013/900082		Alimentar	2014	09/04/2013 16:31:00	0000054-43.2013.8.16.7000	SUELI APARECIDA DE PAULA THEODORO e outros	238.355,49	558.140,90	
64	TJPR	2002/177882		Alimentar	2014	12/04/2013 15:48:00	0000001-48.2002.8.16.7000	IZABEL JOSEFINA LAPCHENSKI e outros	13.742,14	74.204,83	
65	TJPR	2013/900143		Alimentar	2014	15/04/2013 16:12:00	0000045-81.2013.8.16.7000	AILTON CARLOS NIEMIETZ e outros	2.810.305,16	3.334.906,48	Acordo com credor / Credor - idade / Superpreferência - Idade / Acordo
66	TJPR	2013/900144		Alimentar	2014	16/04/2013 15:07:00	0000340-21.2013.8.16.7000	OSWALDO MACHINESKI e outros	624.606,77	585.188,84	Credor - idade / Superpreferência - Idade
67	TJPR	2013/900150		Alimentar	2014	16/04/2013 15:08:00	0000050-06.2013.8.16.7000	NORMANDO ANTONIO FRACARO e outros	131.489,50	260.335,45	
68	TJPR	2013/900152		Alimentar	2014	16/04/2013 15:08:00	0000132-37.2013.8.16.7000	DEYZY DE NAZARETH MONTOVANI HUPALO e outros	1.503.400,86	1.138.353,19	Credor - idade / Superpreferência - Idade
69	TJPR	2013/144580		Alimentar	2014	23/04/2013 16:03:00	0000337-66.2013.8.16.7000	AIRTON ANTONIO CAVALLI e outros	419.628,91	382.556,05	Superpreferência - Idade
70	TJPR	2013/900058		Alimentar	2014	25/04/2013 14:11:00	0000325-52.2013.8.16.7000	MARIA APARECIDA DOMINGUES e outros	1.835.726,37	1.379.258,48	Credor - individual / Superpreferência - Idade
71	TJPR	2011/900483		Alimentar	2014	26/04/2013 09:14:00	0000007-40.2011.8.16.7000	LUIZ ANDRÉ GUZZONI e outros	33.016,35	94.570,01	
72	TJPR	2013/900176		Alimentar	2014	26/04/2013 17:45:00	0000036-22.2013.8.16.7000	CLEMILDA FATIMA DA SILVA e outros	101.149,15	207.102,17	
73	TJPR	2013/900183		Alimentar	2014	06/05/2013 15:33:00	0000043-14.2013.8.16.7000	IVAN CUSTODIO NERY e outros	122.036,83	277.729,81	

74	TJPR	2011/900526	Alimentar	2014	10/05/2013 16:03:00	0000001-33.2011.8.16.7000	SONIA REGINA MAPHUZ e outros	50.603,70	4.877,76	Superpreferência - Idade
75	TJPR	2013/900205	Alimentar	2014	10/05/2013 17:34:00	0000055-28.2013.8.16.7000	LEONYL RIBEIRO e outros	916.022,34	1.921.096,34	Superpreferência - Idade
76	TJPR	2013/900141	Alimentar	2014	10/05/2013 17:34:00	0000338-51.2013.8.16.7000	FLORINDA CATARINA FONTANA e outros	1.953.553,21	686.760,91	Credor - idade / Superpreferência - Doença Grave / Superpreferência - Idade
77	TJPR	2013/900038	Alimentar	2014	14/05/2013 14:53:00	0000073-49.2013.8.16.7000	EDELIRA MARCONDES CLEVE e outros	30.414,96	69.393,15	
78	TJPR	2012/900085	Alimentar	2014	15/05/2013 15:13:00	0000039-11.2012.8.16.7000	VERA REGINA BARRETO e outros	618.761,66	861.401,59	Superpreferência - Idade
79	TJPR	2011/900486	Alimentar	2014	18/05/2013 12:22:00	0000005-70.2011.8.16.7000	IVETE MAZALLI e outros	570.318,90	327.277,84	Superpreferência - Doença Grave / Superpreferência - Idade
80	TJPR	2010/159471	Alimentar	2014	21/05/2013 17:16:00	0000025-95.2010.8.16.7000	MARIA HELENA SILVA DE OLIVEIRA E CARVALHO e outros	294.754,29	502.739,07	Superpreferência - Idade
81	TJPR	2012/900142	Alimentar	2014	24/05/2013 00:00:00	0000085-97.2012.8.16.7000	IOLANDA CAVALLI CHAGAS e outros	124.164,37	507.057,09	
82	TJPR	2013/900252	Alimentar	2014	28/05/2013 17:46:00	0000306-46.2013.8.16.7000	ALICE KOYASHIKI GIACOMIN e outros	111.334,73	0,00	Credor - individual / Superpreferência - Idade
83	TJPR	2013/900270	Alimentar	2014	28/05/2013 17:46:00	0000352-35.2013.8.16.7000	ESPÓLIO DE ALCIDIO DO NASCIMENTO e outros	1.719.181,92	1.401.584,86	Credor - idade / Credor - individual / Superpreferência - Idade
84	TJPR	2013/900243	Alimentar	2014	28/05/2013 17:47:00	0000068-27.2013.8.16.7000	MARGARETH ALFERES DE OLIVEIRA MOTTA FRANÇA DAS NEVES e outros	38.410,73	3.963,94	Pagamento Autorizado
85	TJPR	2013/900224	Alimentar	2014	28/05/2013 17:48:00	0000087-33.2013.8.16.7000	EMERSON ROBERTO MARCELINO e outros	58.793,16	186.569,75	
86	TJPR	2011/900466	Alimentar	2014	04/06/2013 16:31:00	0000003-03.2011.8.16.7000	CIRLENE DE FATIMA IRIS e outros	246.794,35	153.858,36	Credor - idade / Superpreferência - Idade

87	TJPR	2011/900514	Alimentar	2014	04/06/2013 16:50:00	0000131-23.2011.8.16.7000	ENIO CESAR GONÇALVES e outros	325.045,82	710.655,51	Credor - idade / Superpreferência - Idade
88	TJPR	2013/900303	Alimentar	2014	04/06/2013 17:43:00	0000056-13.2013.8.16.7000	LUIZ ARMANDO SILVA CORREA e outros	1.454.942,80	3.512.966,86	Superpreferência - Idade
89	TJPR	2013/900271	Alimentar	2014	04/06/2013 17:44:00	0000040-59.2013.8.16.7000	JOSE CARLOS ALBUQUERQUE e outros	90.504,58	236.718,97	
90	TJPR	2013/900266	Alimentar	2014	04/06/2013 17:44:00	0000274-41.2013.8.16.7000	ANGELA MARIA ZANOL e outros	677.850,78	1.391.599,54	Superpreferência - Idade
91	TJPR	2013/152117	Alimentar	2014	06/06/2013 12:53:00	0000053-58.2013.8.16.7000	VICENTE MAGALHAES FILHO e outros	143.959,02	356.739,92	
92	TJPR	2013/900322	Alimentar	2014	11/06/2013 15:29:00	0000038-89.2013.8.16.7000	THEODORA DE SÁ MALUCELLI e outros	50.325,42	160.173,18	
93	TJPR	2013/900321	Alimentar	2014	11/06/2013 15:29:00	0000324-67.2013.8.16.7000	ROSANGELA DE FATIMA NUNES e outros	127.638,61	309.979,11	Superpreferência - Idade
94	TJPR	2013/900327	Alimentar	2014	11/06/2013 15:30:00	0000030-15.2013.8.16.7000	DENI NAVAS CORDEIRO e outros	41.526,10	1.694,03	Credor - idade
95	TJPR	2013/900325	Alimentar	2014	11/06/2013 15:30:00	0000035-37.2013.8.16.7000	LAZARA DA SILVA BRAGA RODRIGUES e outros	155.583,13	367.670,80	Credor - individual / Superpreferência - Idade
96	TJPR	2013/900326	Alimentar	2014	11/06/2013 15:30:00	0000029-30.2013.8.16.7000	ADRIANA KOSDRA ROTTA e outros	540.631,70	1.321.838,14	
97	TJPR	2013/900338	Alimentar	2014	11/06/2013 15:31:00	0000032-82.2013.8.16.7000	MARILENI ORTENCIO DE ABREU PASSOS e outros	50.612,34	6.329,11	Superpreferência - Idade
98	TJPR	2013/900347	Alimentar	2014	11/06/2013 15:31:00	0000027-60.2013.8.16.7000	CELIA REGINA ALGARTE DA CUNHA e outros	225.321,81	566.708,18	
99	TJPR	2013/900340	Alimentar	2014	11/06/2013 15:32:00	0000089-03.2013.8.16.7000	GERALDO MANJINSKI JUNIOR e outros	56.301,26	130.195,29	Superpreferência - Idade
100	TJPR	2013/900345	Alimentar	2014	11/06/2013 15:32:00	0000091-70.2013.8.16.7000	ELOINA MARTINS SANTOS e outros	109.915,57	175.235,25	Superpreferência - Idade
101	TJPR	2013/900351	Alimentar	2014	11/06/2013 15:32:00	0000057-95.2013.8.16.7000	ERCILIA MININI DO VALLE e outros	123.572,94	291.816,98	

102	TJPR	2013/900209	Alimentar	2014	11/06/2013 17:07:00	0000052-73.2013.8.16.7000	MARIA JOSAINE DA SILVA e outros	44.623,81	12.571,37	Credor - idade
103	TJPR	2011/900495	Alimentar	2014	12/06/2013 12:58:00	0000030-83.2011.8.16.7000	ADELAIDE DE OLIVEIRA GRANCO e outros	105.381,81	253.286,50	
104	TJPR	2010/186385	Alimentar	2014	12/06/2013 13:29:00	0000030-20.2010.8.16.7000	JUDITH CORDEIRO e outros	52.366,86	126.255,50	Superpreferência - Idade
105	TJPR	2013/144575	Alimentar	2014	12/06/2013 15:14:00	0000051-88.2013.8.16.7000	AGENOR SALGADO FILHO e outros	896.328,70	872.819,35	Credor - idade / Acordo
106	TJPR	2013/900080	Alimentar	2014	12/06/2013 15:14:00	0000350-65.2013.8.16.7000	DEUSA SANCHES ROSSATO e outros	1.816.463,05	1.756.857,19	Credor - individual / Superpreferência - Doença Grave / Superpreferência - Idade
107	TJPR	2013/144581	Alimentar	2014	12/06/2013 15:14:00	0000271-86.2013.8.16.7000	ARTUR OSCAR CORREIA BRAGA e outros	3.376.465,56	5.762.732,78	Acordo com cessionário / Superpreferência - Idade / Acordo
108	TJPR	2013/900379	Alimentar	2014	13/06/2013 12:18:00	0000081-26.2013.8.16.7000	BLANCA VIEGAS BAGGIO e outros	36.185,62	82.977,18	
109	TJPR	2013/900364	Alimentar	2014	18/06/2013 14:05:00	0000031-97.2013.8.16.7000	MARILISA APARECIDA VIDAL DE ANDRADE HAMAD e outros	283.236,57	557.075,88	Superpreferência - Idade
110	TJPR	2013/900372	Alimentar	2014	18/06/2013 14:05:00	0000059-65.2013.8.16.7000	MARIA CELIMAR CESAR DOS SANTOS e outros	1.343.188,40	1.325.645,56	Credor - idade / Credor - individual / Superpreferência - Idade
111	TJPR	2013/900375	Alimentar	2014	18/06/2013 14:06:00	0000099-47.2013.8.16.7000	MARIA AUXILIADORA DE ANDRADE VECHI e outros	93.026,30	23.698,39	Superpreferência - Idade
112	TJPR	2011/900440	Alimentar	2014	19/06/2013 13:59:00	0000029-98.2011.8.16.7000	CLEMENTE RIGO JUNIOR e outros	79.385,19	3.913,36	Superpreferência - Idade
113	TJPR	2013/900226	Alimentar	2014	19/06/2013 14:41:00	0000082-11.2013.8.16.7000	LUIZ CARLOS DE CARVALHO e outros	100.098,14	241.151,33	
114	TJPR	2009/311615	Alimentar	2014	19/06/2013 15:13:00	0000023-62.2009.8.16.7000	CLÉLIA DOMINGUES DO BONFIM e outros	252.882,98	542.518,84	Superpreferência - Idade

115	TJPR	2013/900395	Alimentar	2014	20/06/2013 15:23:00	0000058-80.2013.8.16.7000	ROSILEI LOURENCO DOS SANTOS e outros	122.736,62	288.675,40	
116	TJPR	2013/900383	Alimentar	2014	20/06/2013 15:24:00	0000097-77.2013.8.16.7000	ELUIR PEREIRA DUARTE e outros	66.809,36	89.428,35	Superpreferência - Doença Grave / Superpreferência - Idade
117	TJPR	2011/900063	Alimentar	2014	24/06/2013 00:00:00	0000004-85.2011.8.16.7000	NAIRON RODRIGUES SANTANNA e outros	575.822,45	1.653.043,29	Superpreferência - Idade
118	TJPR	2013/900324	Alimentar	2014	24/06/2013 13:19:00	0000072-64.2013.8.16.7000	JOÃO ALBERTO GREBOGI e outros	1.146.767,24	2.299.411,77	Superpreferência - Idade
119	TJPR	2013/900400	Alimentar	2014	24/06/2013 15:48:00	0000062-20.2013.8.16.7000	CARLOS ALBERTO GANZERT e outros	176.961,07	610.402,05	
120	TJPR	2013/900410	Alimentar	2014	24/06/2013 15:51:00	0000066-57.2013.8.16.7000	JOSE NUNES e outros	63.019,10	138.047,99	
121	TJPR	2013/900421	Alimentar	2014	24/06/2013 15:51:00	0000304-76.2013.8.16.7000	ALBERTINA TAKAHARA WEIGERT e outros	1.761.901,54	871.850,28	Credor - idade / Superpreferência - Doença Grave / Superpreferência - Idade / Pagamento Autorizado
122	TJPR	2013/900429	Alimentar	2014	25/06/2013 17:42:00	0000142-81.2013.8.16.7000	ANNA MARIA CAGNIN DE ALMEIDA e outros	1.549.502,60	3.463.181,97	Superpreferência - Idade
123	TJPR	2013/900396	Alimentar	2014	25/06/2013 17:43:00	0000095-10.2013.8.16.7000	LUCIANA TANQUELLA DA SILVA	117.373,22	261.761,12	
124	TJPR	2013/900437	Alimentar	2014	25/06/2013 17:43:00	0000074-34.2013.8.16.7000	LUCINDA JANINE MOTTA REIS e outros	159.909,85	383.426,19	
125	TJPR	2013/900330	Alimentar	2014	26/06/2013 13:14:00	0000078-71.2013.8.16.7000	NEUZINA MENDES DA SILVA e outros	40.054,54	99.016,41	
126	TJPR	2012/900028	Alimentar	2014	26/06/2013 15:45:00	0000079-90.2012.8.16.7000	ANNA MARIA LACOMBE FEIJÓ e outros	353.009,43	121.224,07	Superpreferência - Doença Grave / Superpreferência - Idade
127	TJPR	2013/900349	Alimentar	2014	27/06/2013 00:00:00	0000085-63.2013.8.16.6000	AVILA TEREZINHA SAPORITI BRANDALISE e outros	13.615,45	44.271,60	

128	TJPR	2013/900397	Alimentar	2014	28/06/2013 00:00:00	0000315-08.2013.8.16.7000	ALTINO CORDEIRO DE OLIVEIRA e outros	645.130,13	1.107.267,16	Credor - individual / Superpreferência - Idade
129	TJPR	2013/900438	Alimentar	2014	28/06/2013 13:05:00	0000287-40.2013.8.16.7000	ARIETE DE FREITAS e outros	71.570,37	43.304,92	Credor - idade / Superpreferência - Idade
130	TJPR	2013/900522	Alimentar	2014	28/06/2013 13:07:00	0000067-42.2013.8.16.7000	MARIA VICTORIA DA CRUZ e outros	54.134,50	131.679,83	
131	TJPR	2013/900500	Alimentar	2014	28/06/2013 13:08:00	0000272-71.2013.8.16.7000	ALAIS KAFKA BONFIM PROPST e outros	878.112,98	433.896,27	Superpreferência - Idade
132	TJPR	2013/900504	Alimentar	2014	28/06/2013 13:08:00	0000328-07.2013.8.16.7000	MIRIAM ALBORGHETTI FECHIO e outros	1.734.440,10	1.000.819,63	Credor - idade / Superpreferência - Idade
133	TJPR	2013/900223	Alimentar	2014	28/06/2013 13:09:00	0000071-79.2013.8.16.7000	IZABEL FRANCISCO DE PAULA e outros	495.599,66	982.570,42	Superpreferência - Idade
134	TJPR	2013/900411	Alimentar	2014	28/06/2013 13:09:00	0000104-69.2013.8.16.7000	URBANO CORREIA DOS SANTOS e outros	528.067,11	578.979,26	Superpreferência - Idade
135	TJPR	2013/900422	Alimentar	2014	28/06/2013 13:15:00	0000106-39.2013.8.16.7000	ALZELI BASSETTI PROCHMANN e outros	268.020,70	125.563,47	Credor - acordo de Juízo de Conciliação / Superpreferência - Idade / Acordo
136	TJPR	2013/900467	Alimentar	2014	28/06/2013 13:26:00	0000230-22.2013.8.16.7000	ADIR GONÇALVES e outros	490.536,81	359.587,67	Superpreferência - Idade
137	TJPR	2011/900622	Alimentar	2014	28/06/2013 14:20:00	0000159-54.2012.8.16.7000	MARCIA EDITE RATTO CORREA e outros	56.654,99	29.572,75	Superpreferência - Idade
138	TJPR	2011/900037	Alimentar	2014	28/06/2013 16:09:00	0000026-46.2011.8.16.7000	ESPOLIO DE ODETE ALVES CORDEIRO PERINE e outros	29.307,01	70.217,87	
139	TJPR	2013/900320	Alimentar	2014	01/07/2013 12:38:00	0000254-50.2013.8.16.7000	ALCYONE VESPER PIMPÃO FERREIRA ALVES e outros	2.802.573,12	7.707.640,41	Superpreferência - Doença Grave / Superpreferência - Idade / Pagamento Autorizado
140	TJPR	2013/900550	Alimentar	2014	01/07/2013 13:37:00	0000112-46.2013.8.16.7000	CLOÉ RAYMUNDO HULTMANN e outros	75.532,50	124.282,81	Superpreferência - Idade

141	TJPR	2013/900546	Alimentar	2014	01/07/2013 13:37:00	0000107-24.2013.8.16.7000	JOSE CARLOS FERREIRA DOS SANTOS e outros	183.125,84	448.643,30	
142	TJPR	2013/900556	Alimentar	2014	01/07/2013 13:39:00	0000108-09.2013.8.16.7000	JUPIRA TRINDADE DOS SANTOS e outros	41.508,26	94.646,67	
143	TJPR	2013/900538	Alimentar	2014	01/07/2013 13:45:00	0000329-89.2013.8.16.7000	IZOLDA BOLLMANN e outros	1.921.268,49	1.292.673,84	Superpreferência - Doença Grave / Superpreferência - Idade
144	TJPR	2012/307032	Alimentar	2014	01/07/2013 17:27:00	0000003-66.2012.8.16.7000	INIRA RODRIGUES DE OLIVEIRA e outros	60.557,82	143.228,53	
145	TJPR	2011/900576	Alimentar	2014	01/07/2013 17:50:00	0000127-83.2011.8.16.7000	ACIR FRANÇA JUNIOR e outros	649.067,89	685.079,24	Credor - idade / Superpreferência - Idade
								77.062.260,30	105.240.896,77	

Nota: Valores atuais *assim indicados* são totais *parciais* de um precatório, quando este possui credores para os quais ainda não foi possível calcular o valor atualizado.



Estado do Paraná
Poder Judiciário

Tribunal de Justiça do Estado do Paraná
DEPARTAMENTO DE GESTÃO DE PRECATÓRIOS
Relatório de Credores/Precatórios para pagamento em ordem cronológica

Órgãos Pagadores: Estado do Paraná

Tribunal de origem: TJPR

Natureza do processo: Comum

Ano orçamentário: 2014

Data de atualização: 26/01/2024

Critérios de ordenação: prioridade, orçamento, natureza, data para ordem cronológica, valor deferido, maior idade.

Nº	Trib. origem	Precatório	Suspenso	Natureza	Orçamento	Data para ordem cronológica	Projudi	Credor (nome e CPF)	Valor deferido	Valor atualizado	Valor reservado	Pagamentos Efetuados
1	TJPR	2012/900146		Comum	2014	31/07/2012 12:53:00	0000106-73.2012.8.16.7000	CARLOS ALEXANDRE FABRIS DE PELLEGRIN e outros	337.347,77	118.995,15		Credor - acordo de Juízo de Conciliação / Acordo
2	TJPR	2012/900055		Comum	2014	16/08/2012 16:28:00	0000043-48.2012.8.16.7000	ESPOLIO DE FRANCISCO IZIDORO MENON	7.945.806,57	16.917.787,14		
3	TJPR	2012/900114		Comum	2014	20/08/2012 14:15:00	0000028-79.2012.8.16.7000	CONSTRUTORA MOGNO LTDA e outros	104.738,86	278.845,14		
4	TJPR	2012/900585		Comum	2014	17/09/2012 16:26:00	0000197-66.2012.8.16.7000	CASTILHO ENGENHARIA E EMPREENDIMENTOS S/A e outros	363.596,26	895.519,12		
5	TJPR	2012/900590		Comum	2014	17/09/2012 16:27:00	0000057-32.2012.8.16.7000	ANTONIO LEAL DE GODOY e outros	20.628,46	56.349,02		
6	TJPR	2012/900597		Comum	2014	17/09/2012 16:27:00	0000064-24.2012.8.16.7000	J. MALUCELLI CONSTRUTORA DE OBRAS LTDA e outros	8.309.749,80	2.324,83		Acordo com credor / Acordo
7	TJPR	2012/900599		Comum	2014	17/09/2012 16:28:00	0000143-03.2012.8.16.7000	HENRIQUE GUILHERME BONK E ANA LUIZA LOWEN BONK e outros	4.413.601,06	2.688,60		Acordo com credor / Acordo
8	TJPR	2011/900553		Comum	2014	19/09/2012 18:53:00	0000042-97.2011.8.16.7000	CIRO ANTONIO TAQUES e outros	50.888,01	121.250,53		

9	TJPR	2012/900082	Comum	2014	04/10/2012 10:14:00	0000007-06.2012.8.16.7000	SILVIA HELENA MEZZARI AJALA e outros	54.847,86	143.088,32	
10	TJPR	2012/900625	Comum	2014	19/10/2012 17:03:00	0000062-54.2012.8.16.7000	WAGNER MORIYAMA SILVA e outros	68.301,99	171.643,56	
11	TJPR	2012/900145	Comum	2014	10/11/2012 08:45:00	0000008-88.2012.8.16.7000	HOTEL BOURBON DE CURITIBA LTDA e outros	1.447.044,41	14.228,37	Acordo com cessionário
12	TJPR	2007/1989	Comum	2014	20/11/2012 12:18:00	0000046-76.2007.8.16.7000	RENATO SATYRO e outros	219.643,59	744.936,00	
13	TJPR	2012/900147	Comum	2014	28/11/2012 00:00:00	0000023-57.2012.8.16.7000	VILMAR DENARDI e outros	22.428,02	49.955,88	
14	TJPR	2011/900485	Comum	2014	20/12/2012 16:27:00	0000020-39.2011.8.16.7000	RODOVIAS INTEGRADAS DO PARANÁ S/A e outros	755.779,82	2.071.866,45	Credor - acordo de Juízo de Conciliação / Acordo
15	TJPR	2011/900338	Comum	2014	22/01/2013 10:46:00	0000022-72.2012.8.16.7000	ISOLDE MULLER e outros	197.688,40	526.600,05	
16	TJPR	2011/900540	Comum	2014	22/01/2013 13:44:00	0000035-08.2011.8.16.7000	WERA BEATRIZ WEBER e outros	46.427,11	111.271,54	
17	TJPR	2003/88004	Comum	2014	30/01/2013 16:15:00	0000007-21.2003.8.16.7000	ANTONIO VANZELLI NETO e outros	509.066,80	1.850.773,43	
18	TJPR	2009/88668	Comum	2014	04/03/2013 11:50:00	0000013-18.2009.8.16.7000	AGUINALDO BONALUMI e outros	37.433,60	106.086,92	
19	TJPR	2013/900047	Comum	2014	04/03/2013 14:17:00	0000010-24.2013.8.16.7000	TRANSPORTADORA SULISTA S/A e outros	40.225,38	142.271,50	
20	TJPR	2013/900044	Comum	2014	04/03/2013 14:22:00	0000021-53.2013.8.16.7000	IVO CARLOS ARNT e outros	6.774.616,37	6.244.810,72	Acordo com cessionário / Acordo com credor / Acordo
21	TJPR	2011/900467	Comum	2014	09/03/2013 10:50:00	0000021-24.2011.8.16.7000	A.Z IMÓVES LTDA e outros	11.045.108,01	24.193.723,56	Acordo com cessionário / Acordo
22	TJPR	2012/900095	Comum	2014	09/03/2013 11:31:00	0000019-20.2012.8.16.7000	CARLOS CELSO DA CRUZ e outros	62.951,89	153.636,18	
23	TJPR	2013/900084	Comum	2014	11/03/2013 14:46:00	0000009-39.2013.8.16.7000	RAIO-X SÃO LUCAS S/C LTDA e outros	94.403,34	252.179,66	
24	TJPR	2013/900018	Comum	2014	13/03/2013 15:29:00	0000037-07.2013.8.16.7000	ARNOBI LOPES DA SILVA e outros	74.239,01	208.654,43	
25	TJPR	2005/23161	Comum	2014	18/03/2013 13:15:00	0000005-80.2005.8.16.7000	LUZIA COLOMBO	63.075,38	238.134,73	
26	TJPR	2012/900047	Comum	2014	03/04/2013 14:21:00	0000016-65.2012.8.16.7000	RUBENS VITAL DA SILVA e outros	51.590,33	121.926,06	
27	TJPR	2010/198602	Comum	2014	30/04/2013 13:31:00	0000002-52.2010.8.16.7000	ANTONIO CALDEIRA DE OLIVEIRA e outros	59.053,65	171.515,22	
28	TJPR	2012/900113	Comum	2014	14/05/2013 00:00:00	0000002-81.2012.8.16.7000	AUTO POSTO RAFAIN LTDA e outros	39.950,94	115.069,07	

29	TJPR	2003/92796	Comum	2014	16/05/2013 15:37:00	0000009-88.2003.8.16.7000	MARIA APPARECIDA SOUZA E SILVA e outros	33.163,69	206.680,33
30	TJPR	2012/900010	Comum	2014	18/05/2013 12:14:00	0000029-64.2012.8.16.7000	WAOCIMAR DE SOUSA ALVES e outros	46.926,52	124.037,84
31	TJPR	2013/900230	Comum	2014	20/05/2013 17:21:00	0000016-31.2013.8.16.7000	ERONILDO RECH e outros	536.495,71	1.245.363,85
32	TJPR	2011/900605	Comum	2014	04/06/2013 00:00:00	0000005-36.2012.8.16.7000	LIGA PARANAENSE DE COMBATE AO CÂNCER e outros	200.789,99	562.831,24
33	TJPR	2010/53913	Comum	2014	04/06/2013 15:47:00	0000132-42.2010.8.16.7000	CONSTRUTORA CASTILHO S/A e outros	1.390.650,03	2.574,09
34	TJPR	2013/152115	Comum	2014	05/06/2013 00:00:00	0000070-94.2013.8.16.7000	EUGENIO GIACON NETO e outros	3.887.766,79	9.717.827,91
35	TJPR	2012/900756	Comum	2014	05/06/2013 00:00:00	0000247-58.2013.8.16.7000	ANGELINO VIOLA e outros	9.099.954,92	21.105.280,18
36	TJPR	2007/248233	Comum	2014	11/06/2013 16:03:00	0000006-94.2007.8.16.7000	ORESTES DOMINGOS BELTRAMI e outros	223.613,00	1.028.576,71
37	TJPR	2013/900360	Comum	2014	13/06/2013 16:45:00	0000080-41.2013.8.16.7000	DJALMA VICENTE FERREIRA e outros	42.431,10	109.871,92
38	TJPR	2013/900245	Comum	2014	18/06/2013 14:03:00	0000039-74.2013.8.16.7000	BISHOP INDUSTRIA DE REPARO NAVAL e outros	221.096,17	532.895,30
39	TJPR	2011/900562	Comum	2014	19/06/2013 15:21:00	0000019-54.2011.8.16.7000	FERNANDO CESAR BORBA DE OLIVEIRA	50.018,54	144.427,09
40	TJPR	2013/900392	Comum	2014	20/06/2013 15:23:00	0000079-56.2013.8.16.7000	ELIZABETE SILVA DE ARAUJO MARTINS e outros	104.611,85	284.806,67
41	TJPR	2008/115860	Comum	2014	21/06/2013 12:45:00	0000006-60.2008.8.16.7000	AKIRA HADA e outros	132.087,88	688.063,50
42	TJPR	2006/136431	Comum	2014	24/06/2013 14:57:00	0000078-18.2006.8.16.7000	JOAO FERREIRA DA CUNHA e outros	1.661.404,74	3.521.352,19
43	TJPR	2013/900378	Comum	2014	24/06/2013 15:48:00	0000122-90.2013.8.16.7000	JOÃO GUALBERTO DE SOUZA e outros	56.726,59	134.433,46
44	TJPR	2013/900414	Comum	2014	25/06/2013 17:42:00	0000061-35.2013.8.16.7000	UNIÃO NOVO HAMBURGO SEGUROS S/A e outros	62.952,51	132.387,11
45	TJPR	2013/900472	Comum	2014	28/06/2013 13:28:00	0000077-86.2013.8.16.7000	JOSÉ FERNANDES DA SILVA e outros	170.099,68	559.682,65
46	TJPR	2012/900752	Comum	2014	28/06/2013 15:36:00	0000297-84.2013.8.16.7000	IGNOCENCIO LOPES DE ABREU e outros	37.126,89	75.108,15
47	TJPR	2012/900757	Comum	2014	28/06/2013 16:36:00	0000291-77.2013.8.16.7000	MARIA SOELI ZOCHE e outros	152.048,32	402.475,53

61.320.197,61 96.604.806,89

Acordo com credor / Acordo

Nota: Valores atuais *assim indicados* são totais *parciais* de um precatório, quando este possui credores para os quais ainda não foi possível calcular o valor atualizado.



Estado do Paraná
Poder Judiciário

Tribunal de Justiça do Estado do Paraná
DEPARTAMENTO DE GESTÃO DE PRECATÓRIOS
Relatório de Credores/Precatórios para pagamento em ordem cronológica

Órgãos Pagadores: Estado do Paraná

Tribunal de origem: TJPR

Natureza do processo: Alimentar

Ano orçamentário: 2015

Data de atualização: 26/01/2024

Critérios de ordenação: prioridade, orçamento, natureza, data para ordem cronológica, valor deferido, maior idade.

Nº	Trib. origem	Precatório	Suspensão	Natureza	Orçamento	Data para ordem cronológica	Projudi	Credor (nome e CPF)	Valor deferido	Valor atualizado	Valor reservado	Pagamentos Efetuados
1	TJPR	2013/250709		Alimentar	2015	12/07/2013 16:52:00	0000223-30.2013.8.16.7000	ROBERTO GONÇALVES DE OLIVEIRA e outros	40.699,99	85.463,78		
2	TJPR	2012/900685		Alimentar	2015	16/07/2013 17:16:00	0000130-04.2012.8.16.7000	RAFAEL COSTA CONTADOR e outros	118.566,13	76.291,84		Superpreferência - Idade
3	TJPR	2011/900611		Alimentar	2015	19/07/2013 12:34:00	0000160-39.2012.8.16.7000	MARIA APARECIDA DO CARMO ASSAD e outros	16.499,08	13.878,27		Superpreferência - Idade
4	TJPR	2011/900532		Alimentar	2015	19/07/2013 13:34:00	0000010-92.2011.8.16.7000	JOAO ARAO DE QUADROS FILHO e outros	170.884,58	400.819,97		
5	TJPR	2011/900539		Alimentar	2015	19/07/2013 13:51:00	0000018-69.2011.8.16.7000	JANICE PASSOS AZEVEDO e outros	61.541,81	15.587,63		Superpreferência - Idade
6	TJPR	2009/56751		Alimentar	2015	06/08/2013 14:00:00	0000010-63.2009.8.16.7000	CECILIA DALLA BRIDA	60.094,66	30.570,87		Superpreferência - Idade
7	TJPR	2013/900406		Alimentar	2015	12/08/2013 16:01:00	0000136-74.2013.8.16.7000	DORVALINA GRACIERI DA SILVA e outros	679.203,53	1.494.730,02		
8	TJPR	2013/900586		Alimentar	2015	12/08/2013 16:04:00	0000280-48.2013.8.16.7000	MARCELISE WEBER LORITE e outros	275.633,56	685.743,55		
9	TJPR	2013/900581		Alimentar	2015	16/08/2013 16:05:00	0000190-40.2013.8.16.7000	MARIA ELIZABETH GUTHER	34.882,47	6.803,19		Superpreferência - Doença Grave

							CAMATI e outros			Reserva de Honorários Contratuais / Credor - idade / Credor - individual / Superpreferência - Doença Grave / Superpreferência - Idade
10	TJPR	2011/900525	Alimentar	2015	19/08/2013 14:57:00	0000012-62.2011.8.16.7000	FERNANDO MACHUCA e outros	555.492,85	1.402.926,45	
11	TJPR	2013/900635	Alimentar	2015	22/08/2013 15:45:00	0000343-73.2013.8.16.7000	ALFREDO SANTINI FILHO e outros	425.574,77	235.861,48	Credor - idade / Superpreferência - Idade
12	TJPR	2003/98303	Alimentar	2015	13/09/2013 14:40:00	0000006-36.2003.8.16.7000	ILDEFONSO BERNARDO HEISLER-HONORARIOS e outros	75.986,75	323.958,20	
13	TJPR	2012/900612	Alimentar	2015	16/09/2013 10:51:00	0000119-72.2012.8.16.7000	ROSA SOARES DE SOUZA e outros	113.942,75	23.924,57	Superpreferência - Idade
14	TJPR	2011/361745	Alimentar	2015	18/09/2013 14:09:00	0000024-76.2011.8.16.7000	SANCLE DE SOUZA WALDEMAR e outros	40.725,13	183.443,82	
15	TJPR	2009/142898	Alimentar	2015	19/09/2013 15:07:00	0000020-10.2009.8.16.7000	LEONOR SIEDELISKI e outros	96.369,23	32.292,26	Superpreferência - Idade
16	TJPR	2009/383700	Alimentar	2015	19/09/2013 15:31:00	0000024-13.2010.8.16.7000	RUTH CORDEIRO LOBO e outros	296.114,32	604.284,38	Pagamento Autorizado
17	TJPR	2010/155643	Alimentar	2015	20/09/2013 13:35:00	0000007-74.2010.8.16.7000	AGENOR FERREIRA DA SILVA FILHO e outros	126.938,46	348.942,39	
18	TJPR	2010/191033	Alimentar	2015	20/09/2013 14:46:00	0000138-49.2010.8.16.7000	HILDA ALVES VEIGA e outros	221.072,53	608.582,83	Superpreferência - Doença Grave / Superpreferência - Idade
19	TJPR	2012/900029	Alimentar	2015	20/09/2013 15:23:00	0000073-83.2012.8.16.7000	SUZY VELOZO QUEIROZ e outros	119.437,15	33.094,53	Superpreferência - Idade
20	TJPR	2010/159460	Alimentar	2015	24/09/2013 16:14:00	0000139-34.2010.8.16.7000	CÍCERO DA SILVA TORRES	103.688,36	43.756,32	Superpreferência - Idade
21	TJPR	2009/183388	Alimentar	2015	24/09/2013 17:21:00	0000149-15.2009.8.16.7000	VALMIR LUIZ PETERS e outros	35.847,32	104.815,70	
22	TJPR	2009/362334	Alimentar	2015	25/09/2013 15:50:00	0000003-37.2010.8.16.7000	ANA LÚCIA POSSATO FAITA e outros	103.662,03	48.129,25	Credor - individual /

23	TJPR	2007/164115	Alimentar	2015	07/10/2013 00:00:00	0000003-42.2007.8.16.7000	ANA DO PRADO LEITE e outros	296.415,11	1.747.352,14	Superpreferência - Idade
24	TJPR	2010/88647	Alimentar	2015	14/10/2013 12:51:00	0000149-78.2010.8.16.7000	JOÃO DE LIMA e outros	548.801,18	749.770,03	Superpreferência - Idade
25	TJPR	2008/144617	Alimentar	2015	16/10/2013 10:17:00	0000002-23.2008.8.16.7000	CATARINA DE JESUS MARTINS CAETANO e outros	73.085,73	261.184,42	Credor - idade / Superpreferência - Idade
26	TJPR	2010/155647	Alimentar	2015	16/10/2013 15:25:00	0000011-14.2010.8.16.7000	MAGALI TEREZINHA TATAPIN GUBERT e outros	223.655,30	88.328,98	Credor - idade / Superpreferência - Idade
27	TJPR	2013/900723	Alimentar	2015	21/10/2013 14:41:00	0000164-42.2013.8.16.7000	ADELAIDE LOPES DA ROSA e outros	75.710,15	48.598,40	Superpreferência - Idade
28	TJPR	2013/900722	Alimentar	2015	21/10/2013 14:41:00	0000221-60.2013.8.16.7000	AMAURI RAMOS BUENO e outros	251.595,85	322.921,09	Superpreferência - Idade
29	TJPR	2013/900725	Alimentar	2015	21/10/2013 14:41:00	0000233-74.2013.8.16.7000	ABIGAIL DE ANDRADE CAMARGO e outros	2.485.110,72	1.056.585,56	Credor - acordo de Juízo de Conciliação / Superpreferência - Idade / Acordo
30	TJPR	2013/900730	Alimentar	2015	21/10/2013 14:46:00	0000214-68.2013.8.16.7000	VALENTINA ANA FABIAN SANTOS e outros	31.218,58	67.206,89	
31	TJPR	2013/900735	Alimentar	2015	21/10/2013 14:47:00	0000172-19.2013.8.16.7000	NADYR INOCENCIO DE ALMEIDA BRISKI e outros	263.091,58	607.958,91	
32	TJPR	2013/900738	Alimentar	2015	21/10/2013 14:48:00	0000155-80.2013.8.16.7000	LUCI MARIA LOPES E SILVA e outros	107.454,34	119.701,53	Superpreferência - Idade
33	TJPR	2013/144574	Alimentar	2015	22/10/2013 10:54:00	0000302-09.2013.8.16.7000	SEBASTIAO ANTONIO DE ANDRADE e outros	43.276,13	4.428,31	Superpreferência - Idade
34	TJPR	2013/160678	Alimentar	2015	22/10/2013 12:24:00	0000226-82.2013.8.16.7000	JOAO VIEIRA e outros	59.371,11	140.142,37	
35	TJPR	2012/900536	Alimentar	2015	23/10/2013 15:16:00	0000195-96.2012.8.16.7000	JOSE BAPTISTA FRÖES e outros	34.685,67	34.370,34	Credor - idade / Superpreferência - Idade
36	TJPR	2009/221101	Alimentar	2015	24/10/2013 18:46:00	0000016-70.2009.8.16.7000	JOSÉ IDIMAR SENRA e outros	51.032,51	139.879,06	
37	TJPR	2011/23298	Alimentar	2015	30/10/2013 18:18:00	0000032-53.2011.8.16.7000	CLAUDOMIRO MOREIRA e outros	173.325,47	67.463,50	Credor - idade / Superpreferência - Idade
38	TJPR	2011/900417	Alimentar	2015	31/10/2013 15:39:00	0000126-64.2012.8.16.7000	ESPÓLIO DE AVELINO MARDEM DE	24.535,81	57.177,26	

39	TJPR	2013/900761	Alimentar	2015	01/11/2013 16:22:00	0000342-88.2013.8.16.7000	FREITAS MORAES e outros ARLETE MELLO ABILHÔA e outros	150.748,85	7.003,54	Superpreferência - Idade
40	TJPR	2013/900767	Alimentar	2015	04/11/2013 16:13:00	0000278-78.2013.8.16.7000	ANA ABIGAIR VIEIRA AMBROSIO e outros	1.388.726,27	571.953,01	Credor - idade / Superpreferência - Doença Grave / Superpreferência - Idade
41	TJPR	2008/175883	Alimentar	2015	07/11/2013 16:50:00	0000009-15.2008.8.16.7000	LUIZA DA SILVA e outros	23.210,52	61.265,14	Credor - idade
42	TJPR	2013/900774	Alimentar	2015	08/11/2013 16:18:00	0000218-08.2013.8.16.7000	LUCINDA FELICIDADE VALENTE DUARTE e outros	474.270,57	1.080.356,02	
43	TJPR	2009/102811	Alimentar	2015	11/11/2013 17:51:00	0000007-11.2009.8.16.7000	OLANDI DA SILVA e outros	199.000,36	619.218,92	
44	TJPR	2009/148820	Alimentar	2015	18/11/2013 13:52:00	0000012-33.2009.8.16.7000	TAINA CARLA BENTO VIANA e outros	66.108,18	168.183,64	
45	TJPR	2013/900782	Alimentar	2015	19/11/2013 16:14:00	0000167-94.2013.8.16.7000	DIVINO PEREIRA e outros	838.885,69	1.566.032,37	Superpreferência - Idade
46	TJPR	2013/900780	Alimentar	2015	20/11/2013 15:52:00	0000275-26.2013.8.16.7000	MARIA ODETE BADZIAK e outros	37.510,67	6.219,83	Superpreferência - Idade
47	TJPR	2011/900565	Alimentar	2015	27/11/2013 17:47:00	0000116-54.2011.8.16.7000	ESPOLIO DE PALMIRA FERREIRA DE MORAES e outros	113.612,63	263.008,11	
48	TJPR	2013/900793	Alimentar	2015	28/11/2013 14:54:00	0000199-02.2013.8.16.7000	ELIANE FONTES PUKANSKI e outros	51.864,33	6.390,07	Superpreferência - Idade
49	TJPR	2012/900011	Alimentar	2015	29/11/2013 17:20:00	0000026-12.2012.8.16.7000	LAURO SPAK e outros	75.739,37	61.828,97	Superpreferência - Idade
50	TJPR	2013/900289	Alimentar	2015	03/12/2013 15:56:00	0000202-54.2013.8.16.7000	ELIZANDRA DE FÁTIMA MORAIS e outros	261.822,55	433.419,16	Credor - idade / Superpreferência - Idade
51	TJPR	2008/161948	Alimentar	2015	18/12/2013 14:02:00	0000007-45.2008.8.16.7000	EROTILDES STARDLER GONCALVES e outros	69.950,36	233.316,54	
52	TJPR	2014/900113	Alimentar	2015	18/12/2013 17:59:00	0000049-84.2014.8.16.7000	SALUSSE, MARANGONI, LEITE, PARENTE, JABUR, KLUG E	32.858,52	81.434,91	

						PÉRILLIER ADVOGADOS				
53	TJPR	2010/248535	Alimentar	2015	19/12/2013 00:00:00	0000127-20.2010.8.16.7000	MARIA LÚCIA DAS GRAÇAS RODRIGUES e outros	8.700,83	5.555,94	Credor - individual / Superpreferência - Idade / Compensação
54	TJPR	2013/900762	Alimentar	2015	19/12/2013 00:00:00	0000279-63.2013.8.16.7000	ESTHER STROBERG DE MATTOS RISCADO e outros	51.221,39	10.636,48	Credor - idade
55	TJPR	2010/155644	Alimentar	2015	19/12/2013 00:00:00	0000141-04.2010.8.16.7000	ESPOLIO DE TRISTÃO MIRANDA DE MORAES SARMENTO e outros	71.969,94	14.268,39	Superpreferência - Idade
56	TJPR	2010/159469	Alimentar	2015	19/12/2013 00:00:00	0000101-22.2010.8.16.7000	MERIANE DA GRAÇA SANDER e outros	110.176,48	312.486,01	
57	TJPR	2009/245995	Alimentar	2015	19/12/2013 00:00:00	0000022-77.2009.8.16.7000	VANOIL ALVES DE ALMEIDA (HONORÁRIOS) e outros	123.428,76	91.478,14	Superpreferência - Idade
58	TJPR	2013/900419	Alimentar	2015	19/12/2013 00:00:00	0000133-22.2013.8.16.7000	NEIVA APARECIDA GUEDINE e outros	160.070,53	58.296,59	Superpreferência - Idade
59	TJPR	2011/900592	Alimentar	2015	19/12/2013 00:00:00	0000136-11.2012.8.16.7000	ESPOLIO DE HEDWIG REICHEN MIRANDA e outros	285.353,08	775.916,88	
60	TJPR	2009/175628	Alimentar	2015	19/12/2013 00:00:00	0000033-09.2009.8.16.7000	DELFINO JESUS DE MOURA e outros	322.772,62	594.324,59	Superpreferência - Idade
61	TJPR	2013/900499	Alimentar	2015	19/12/2013 00:00:00	0000417-93.2014.8.16.7000	EZILDA IZABEL ZAWADZKI ANDRADE e outros	332.098,90	919.750,60	
62	TJPR	2010/88721	Alimentar	2015	19/12/2013 00:00:00	0000146-26.2010.8.16.7000	ABEL NESTOR RIBEIRO e outros	463.160,75	592.961,71	Credor - idade / Superpreferência - Idade
63	TJPR	2013/900393	Alimentar	2015	19/12/2013 00:00:00	0000105-54.2013.8.16.7000	ALBERTO SATURNO MADUREIRA e outros	700.523,90	699.845,43	Superpreferência - Idade
64	TJPR	2008/236493	Alimentar	2015	19/12/2013 00:00:00	0000137-35.2008.8.16.7000	AGLACIR CHIURATTO GUIMARAES e outros	766.221,33	2.065.853,18	Credor - acordo de Juízo de Conciliação / Credor - idade / Superpreferência - Idade / Acordo

65	TJPR	2013/900639	Alimentar	2015	21/01/2014 15:44:00	0000196-47.2013.8.16.7000	MARINALVA DOS SANTOS SANTIAGO e outros	229.386,55	411.504,54	Superpreferência - Idade
66	TJPR	2009/307745	Alimentar	2015	27/01/2014 14:49:00	0000014-03.2009.8.16.7000	ADELAIDE APARECIDA DE ANDRADE e outros	326.170,63	926.689,08	
67	TJPR	2013/25338	Alimentar	2015	29/01/2014 15:23:00	0000225-97.2013.8.16.7000	EPIFANIA CENTURIÃO DOS SANTOS e outros	140.443,33	133.388,30	Superpreferência - Idade
68	TJPR	2010/145853	Alimentar	2015	30/01/2014 15:30:00	0000033-72.2010.8.16.7000	HEITOR ROSSITTO NÉIA e outros	502.511,51	450.793,19	Credor - acordo de Juízo de Conciliação / Superpreferência - Idade / Acordo
69	TJPR	2014/900020	Alimentar	2015	03/02/2014 17:38:00	0000025-56.2014.8.16.7000	CARLOS CESAR MONTESINO NOGUEIRA e outros	259.693,36	330.206,20	Superpreferência - Idade
70	TJPR	2014/900018	Alimentar	2015	03/02/2014 17:38:00	0000023-86.2014.8.16.7000	RENIVALDO LUIS TOMASINI. e outros	318.987,35	637.995,34	
71	TJPR	2014/900027	Alimentar	2015	03/02/2014 17:39:00	0000027-26.2014.8.16.7000	JOSÉ DOS SANTOS e outros	236.821,75	28.658,91	Acordo com credor / Superpreferência - Idade / Acordo
72	TJPR	2012/900688	Alimentar	2015	06/02/2014 14:14:00	0000132-71.2012.8.16.7000	KIYOSHI ISHITANI	5.000,00	13.955,28	
73	TJPR	2010/98437	Alimentar	2015	14/02/2014 16:25:00	0000123-80.2010.8.16.7000	ANA CANDIDA DA SILVA e outros	25.762,92	91.064,01	Superpreferência - Idade
74	TJPR	2013/900724	Alimentar	2015	14/02/2014 17:05:00	0000125-45.2013.8.16.7000	ESPOLIO DE BENEDITA DE CAMPOS ARRUDA e outros	101.454,23	245.577,32	
75	TJPR	2013/55150	Alimentar	2015	17/02/2014 17:03:00	0000281-33.2013.8.16.7000	SERGIO SIDNEI PEREIRA e outros	1.554.530,98	1.800.905,44	Credor - acordo de Juízo de Conciliação / Superpreferência - Idade / Acordo
76	TJPR	2006/220122	Alimentar	2015	26/02/2014 16:47:00	0000086-92.2006.8.16.7000	ADAUTO CRISPIM e outros	245.269,34	408.454,12	Credor - idade / Superpreferência - Idade
77	TJPR	2007/110480	Alimentar	2015	10/03/2014 17:57:00	0000005-12.2007.8.16.7000	RENATO BARROZO ARRUDA GONCALVES - HONORARIOS	23.193,95	65.946,73	
78	TJPR	2010/164047	Alimentar	2015	17/03/2014 15:36:00	0000005-07.2010.8.16.7000	WALDEMAR FERMINO e	38.710,10	100.920,28	

79	TJPR	2014/900106	Alimentar	2015	26/03/2014 16:04:00	0000047-17.2014.8.16.7000	outros JULIO CESAR RIBAS BOENG e outros	71.230,20	7.354,39		Superpreferência - Idade
80	TJPR	2014/900144	Alimentar	2015	26/03/2014 16:12:00	0000071-45.2014.8.16.7000	MARIA DA LUZ DE FARIA e outros	154.533,50	53.774,06		Acordo com cessionário / Superpreferência - Doença Grave
81	TJPR	2014/900223	Alimentar	2015	24/04/2014 16:28:00	0000095-73.2014.8.16.7000	EDSON FIM e outros	51.781,27	117.132,77		
82	TJPR	2014/900185	Alimentar	2015	24/04/2014 16:28:00	0000064-53.2014.8.16.7000	ESPÓLIO DE DARCI SERAFIM DOS SANTOS e outros	124.973,03	320.346,16		
83	TJPR	2014/900265	Alimentar	2015	20/05/2014 16:40:00	0000103-50.2014.8.16.7000	ALBERTINA FERRAZ AMARAL e outros	74.892,86	111.970,64	Sim	Superpreferência - Idade
84	TJPR	2014/900290	Alimentar	2015	20/05/2014 16:43:00	0000109-57.2014.8.16.7000	UILHEM ABRAHÃO e outros	394.466,73	555.527,36		Superpreferência - Idade
85	TJPR	2014/900291	Alimentar	2015	20/05/2014 16:44:00	0000138-10.2014.8.16.7000	ADEMIR SIMÕES e outros	1.913.528,30	821.176,82		Acordo com credor / Superpreferência - Idade / Acordo
86	TJPR	2014/900294	Alimentar	2015	29/05/2014 13:11:00	0000111-27.2014.8.16.7000	CATARINA BUSATO BORDIGNON e outros	733.895,81	1.235.390,97		Credor - acordo de Juízo de Conciliação / Superpreferência - Idade / Acordo
87	TJPR	2014/900310	Alimentar	2015	29/05/2014 13:12:00	0000120-86.2014.8.16.7000	ROBERTO DA CUNHA SARAIVA e outros	146.554,76	115.981,14		Superpreferência - Idade
88	TJPR	2014/900356	Alimentar	2015	29/05/2014 13:17:00	0000123-41.2014.8.16.7000	JUNIOMAR HARTWIG DEMENECH e outros	799.921,72	1.972.355,52		
89	TJPR	2014/900373	Alimentar	2015	30/05/2014 17:10:00	0000135-55.2014.8.16.7000	MARLI ROGALSKI DOS SANTOS e outros	31.617,05	81.466,82		
90	TJPR	2011/333253	Alimentar	2015	05/06/2014 11:32:00	0000008-25.2011.8.16.7000	DÉBORA MARCONDES e outros	289.912,49	75.925,99		Credor - acordo de Juízo de Conciliação / Acordo
91	TJPR	2014/900366	Alimentar	2015	13/06/2014 16:18:00	0000134-70.2014.8.16.7000	FRANCISMAR DO ROCIO SANTOS e outros	214.607,08	194.931,25		Superpreferência - Idade
92	TJPR	2014/900444	Alimentar	2015	18/06/2014 16:29:00	0000199-65.2014.8.16.7000	MILTON MENDES MIRANDA e outros	78.701,56	180.306,36		

93	TJPR	2011/363464	Alimentar	2015	24/06/2014 10:48:00	0000179-45.2012.8.16.7000	DALMY MARGARETE MILLÉO e outros	5.015.106,73	2.387.196,93	Acordo com credor / Credor - acordo de Juízo de Conciliação / Credor - individual / Superpreferência - Doença Grave / Superpreferência - Idade / Acordo
94	TJPR	2014/900423	Alimentar	2015	24/06/2014 15:54:00	0000239-47.2014.8.16.7000	SEBASTIÃO DO NASCIMENTO MACIEL e outros	39.330,29	23.393,11	Credor - individual / Superpreferência - Idade
95	TJPR	2014/900424	Alimentar	2015	24/06/2014 15:54:00	0000248-09.2014.8.16.7000	ARI RICONI e outros	42.712,13	25.583,58	Credor - individual / Superpreferência - Idade
96	TJPR	2014/900425	Alimentar	2015	24/06/2014 15:55:00	0000253-31.2014.8.16.7000	MOACIR ANTUNES DOS SANTOS e outros	34.906,70	20.670,91	Credor - individual / Superpreferência - Idade
97	TJPR	2014/900443	Alimentar	2015	24/06/2014 16:05:00	0000214-34.2014.8.16.7000	SILVANO CORREA e outros	229.828,80	531.920,19	Superpreferência - Idade / Pagamento Autorizado
98	TJPR	2014/900519	Alimentar	2015	30/06/2014 14:13:00	0000225-63.2014.8.16.7000	RICARDO CLAUDIO DE MOURA e outros	1.237.477,73	2.590.726,19	
99	TJPR	2014/900515	Alimentar	2015	30/06/2014 14:14:00	0000226-48.2014.8.16.7000	KATZWINKEL & ADVOGADOS ASSOCIADOS e outros	34.580,29	71.325,55	
100	TJPR	2014/900557	Alimentar	2015	30/06/2014 14:20:00	0000405-79.2014.8.16.7000	JOACY ROQUE DOS SANTOS e outros	83.972,68	46.956,06	Superpreferência - Idade
101	TJPR	2012/900469	Alimentar	2015	01/07/2014 00:00:00	0000134-41.2012.8.16.7000	CESAR HENRIQUE GONÇALVES DE LIMA e outros	496.548,39	999.649,64	
102	TJPR	2014/900603	Alimentar	2015	01/07/2014 14:49:00	0000252-46.2014.8.16.7000	DOUGLAS PEREIRA DA SILVA e outros	361.903,88	858.312,34	
103	TJPR	2014/900456	Alimentar	2015	01/07/2014 14:59:00	0000244-69.2014.8.16.7000	ADEMIR GONÇALVES e outros	104.678,83	237.859,82	
104	TJPR	2014/900495	Alimentar	2015	01/07/2014 14:59:00	0000200-50.2014.8.16.7000	ELIANA DALCOL HORNE e outros	334.305,12	482.993,60	Superpreferência - Idade
105	TJPR	2014/900600	Alimentar	2015	01/07/2014 15:16:00	0000245-54.2014.8.16.7000	ESPOLIO DE COMENDADOR LUIZ MENEGHEL - INVENTARIANTE	74.724,80	156.598,67	

106	TJPR	2014/900605	Alimentar	2015	01/07/2014 17:41:00	0000247-24.2014.8.16.7000	ROLDÃO ZAMBON e outros CAROLINA ARRUDA MAZZARI e outros	430.109,23	604.697,02	Superpreferência - Idade
								33.303.968,04	44.145.556,86	

Nota: Valores atuais *assim indicados* são totais *parciais* de um precatório, quando este possui credores para os quais ainda não foi possível calcular o valor atualizado.



Estado do Paraná
Poder Judiciário

Tribunal de Justiça do Estado do Paraná
DEPARTAMENTO DE GESTÃO DE PRECATÓRIOS
Relatório de Credores/Precatórios para pagamento em ordem cronológica

Órgãos Pagadores: Estado do Paraná

Tribunal de origem: TJPR

Natureza do processo: Comum

Ano orçamentário: 2015

Data de atualização: 26/01/2024

Critérios de ordenação: prioridade, orçamento, natureza, data para ordem cronológica, valor deferido, maior idade.

Nº	Trib. origem	Precatório	Suspenso	Natureza	Orçamento	Data para ordem cronológica	Projudi	Credor (nome e CPF)	Valor deferido	Valor atualizado	Valor reservado	Pagamentos Efetuados
1	TJPR	2009/156054		Comum	2015	03/07/2013 16:05:00	0000015-85.2009.8.16.7000	MATHEUS MENDES VALERA e outros	35.019,00	122.063,13		
2	TJPR	2010/88900		Comum	2015	24/07/2013 13:21:00	0000010-29.2010.8.16.7000	ZELINA LUIZ DOS SANTOS e outros	116.174,70	345.545,98		
3	TJPR	2011/900569		Comum	2015	09/08/2013 15:47:00	0000017-84.2011.8.16.7000	AMIRA YOUSSEIF REGNIEL e outros	48.138,38	124.306,88		
4	TJPR	2013/900574		Comum	2015	12/08/2013 16:03:00	0000173-04.2013.8.16.7000	CLAUDIA SANTOS WIEDMER e outros	71.240,86	206.118,76		
5	TJPR	2012/338963		Comum	2015	14/08/2013 11:51:00	0000128-34.2012.8.16.7000	JOEL MALUCELLI e outros	953.022,52	1.212.411,22		Credor - acordo de Juízo de Conciliação / Acordo
6	TJPR	2013/900587		Comum	2015	22/08/2013 15:53:00	0000171-34.2013.8.16.7000	CLEMILDA DOS SANTOS	205.187,91	453.626,25		
7	TJPR	2013/900441		Comum	2015	22/08/2013 15:55:00	0000138-44.2013.8.16.7000	DIELEFFE APARECIDA SILVA e outros	427.785,07	1.016.950,62		
8	TJPR	2012/900523		Comum	2015	26/08/2013 11:34:00	0000142-18.2012.8.16.7000	CASEMIRO CONRADO e outros	41.666,65	93.696,54		
9	TJPR	2012/23315		Comum	2015	11/09/2013 18:30:00	0000141-33.2012.8.16.7000	NUTRIMENTAL S/A INDÚSTRIA E COMÉRCIO DE ALIMENTOS e outros	39.281,63	88.666,75		
10	TJPR	2005/23162		Comum	2015	30/09/2013 14:14:00	0000004-95.2005.8.16.7000	APARECIDO MEDEIROS DOS SANTOS - HONORARIOS	42.050,26	158.715,70		

11	TJPR	2013/900591		Comum	2015	02/10/2013 12:55:00	0000187-85.2013.8.16.7000	FERNANDA DE OLIVEIRA SANTOS e outros	55.065,92	128.859,00	
12	TJPR	2013/900520	Sim	Comum	2015	03/10/2013 15:46:00	0000100-32.2013.8.16.7000	WALDEMAR BERNARDELLI e outros	1.957.593,69	1.942.107,98	Acordo com credor / Acordo
13	TJPR	2013/900672		Comum	2015	21/10/2013 14:25:00	0000150-58.2013.8.16.7000	CIRO BARBOSA	17.560,92	42.842,67	
14	TJPR	2013/900716		Comum	2015	21/10/2013 14:39:00	0000159-20.2013.8.16.7000	CONSTRUTORA I. C. GUEDES LTDA e outros	74.030,57	173.921,47	
15	TJPR	2013/900718		Comum	2015	21/10/2013 14:40:00	0000168-79.2013.8.16.7000	PORTO SEGURO COMPANHIA DE SEGUROS GERAIS e outros	144.397,56	332.359,86	
16	TJPR	2013/900727		Comum	2015	21/10/2013 14:42:00	0000186-03.2013.8.16.7000	ESPÓLIO DE JOSE CARLOS ARAUJO DE MIRANDA e outros	193.800,37	507.416,99	
17	TJPR	2013/900743		Comum	2015	21/10/2013 14:48:00	0000180-93.2013.8.16.7000	ANTONIO GIOVANELLA e outros	43.680,81	94.494,77	
18	TJPR	2008/227897		Comum	2015	24/10/2013 13:02:00	0000012-67.2008.8.16.7000	MARIA DULCE CIPRIANO DE LIMA e outros	112.957,13	351.850,77	
19	TJPR	2005/133460		Comum	2015	25/10/2013 13:36:00	0000003-13.2005.8.16.7000	ESPOLIO DE VALERIO SCHLEICHER e outros	48.457,42	127.226,52	
20	TJPR	2013/900754		Comum	2015	30/10/2013 15:46:00	0000158-35.2013.8.16.7000	SETENCO - SERVIÇOS TÉCNICOS E CONSTRUÇÕES CIVIS LTDA e outros	285.573,90	568.008,22	Superpreferência - Idade
21	TJPR	2013/900232		Comum	2015	04/11/2013 18:49:00	0000119-38.2013.8.16.7000	VALMOR PASQUALOTTO e outros	29.231,09	67.977,14	
22	TJPR	2013/900658		Comum	2015	13/11/2013 09:46:00	0000163-57.2013.8.16.7000	CLEOSMAR INACIO DE MATOS e outros	36.967,74	80.336,55	
23	TJPR	2013/900650		Comum	2015	13/11/2013 12:42:00	0000183-48.2013.8.16.7000	THIAGO CATOSSI DE MORAES E OUTRO	114.848,21	275.763,03	
24	TJPR	2010/229182		Comum	2015	19/12/2013 00:00:00	0000004-22.2010.8.16.7000	JANDIR GEBING	21.947,85	53.123,21	
25	TJPR	2010/343442		Comum	2015	19/12/2013 00:00:00	0000048-41.2010.8.16.7000	DESTRO COMERCIO DE ALIMENTOS LTDA e outros	79.076,45	350.893,24	
26	TJPR	2013/900573		Comum	2015	19/12/2013 00:00:00	0000209-46.2013.8.16.7000	BEATRIZ MUNHOZ BURGEL e outros	113.674,73	261.335,68	
27	TJPR	2013/900685		Comum	2015	19/12/2013 00:00:00	0000206-91.2013.8.16.7000	CRISTIAN WERMOUTH JACINTO e outros	178.257,31	403.537,20	
28	TJPR	2003/72250		Comum	2015	19/12/2013 00:00:00	0000005-51.2003.8.16.7000	ESPÓLIO DE PAULO ANTONIO MENEGHEL e outros	365.381,72	811.025,44	

29	TJPR	2009/245990	Comum	2015	19/12/2013 00:00:00	0000036-61.2009.8.16.7000	IVONE RIBEIRO DE CAMPOS e outros	1.177.319,89	3.002.092,75	
30	TJPR	2010/87692	Comum	2015	19/12/2013 00:00:00	0000106-44.2010.8.16.7000	ESPÓLIO DE SIMÃO LEITE RUAS e outros	2.753.269,04	6.665.888,28	
31	TJPR	2012/900501	Comum	2015	20/01/2014 17:54:00	0000048-70.2012.8.16.7000	FERTILIZANTES COROADOS LTDA e outros	720.545,08	1.456.378,50	
32	TJPR	2013/900713	Comum	2015	23/01/2014 17:12:00	0000195-62.2013.8.16.7000	PEDRO ERVINO PARACENA e outros	211.192,15	501.950,71	
33	TJPR	2013/900616	Comum	2015	28/01/2014 17:40:00	0000418-78.2014.8.16.7000	ANTONIO ARISI RIZZO. e outros	169.142,86	383.827,92	
34	TJPR	2013/900670	Comum	2015	31/01/2014 14:00:00	0000192-10.2013.8.16.7000	DELSON LUIZ LUTZ e outros	77.244,58	183.608,42	
35	TJPR	2010/267922	Comum	2015	31/01/2014 16:46:00	0000108-14.2010.8.16.7000	ORESTES PATRIAL e outros	33.490,72	71.094,67	
36	TJPR	2014/900024	Comum	2015	03/02/2014 17:38:00	0000026-41.2014.8.16.7000	MAURA IRENE GUALBERTO DOS SANTOS e outros	35.940,18	74.704,58	
37	TJPR	2009/13756	Comum	2015	13/02/2014 09:17:00	0000018-40.2009.8.16.7000	IMPERIO EMPREENDIMENTOS IMOBILIARIOS LTDA	1.158,70	3.974,67	
38	TJPR	2012/408493	Comum	2015	13/02/2014 14:37:00	0000124-94.2012.8.16.7000	ALICE GUILHERMINA WARDOWSKI E OUTROS e outros	91.640,95	78.551,36	Acordo com credor / Acordo
39	TJPR	2012/253244	Comum	2015	14/02/2014 09:08:00	0000201-06.2012.8.16.7000	LENIRA ZADRA PACHECO e outros	2.265.373,51	3.806.634,48	Credor - acordo de Juízo de Conciliação / Acordo
40	TJPR	2012/900553	Comum	2015	19/02/2014 16:00:00	0000320-30.2013.8.16.7000	LUZIR MORO e outros	105.550,90	252.115,86	
41	TJPR	2004/109660	Comum	2015	19/02/2014 17:21:00	0000002-62.2004.8.16.7000	OZORIO CARLOS WINTER e outros	886.879,57	1.805.525,52	
42	TJPR	2010/104243	Comum	2015	20/02/2014 08:27:00	0000014-66.2010.8.16.7000	LUCIANA APARECIDA PALARO e outros	199.651,25	432.194,57	
43	TJPR	2011/344030	Comum	2015	20/02/2014 10:16:00	0000013-47.2011.8.16.7000	RECAPADORA MOURÃO LTDA. e outros	34.841,96	115.256,07	
44	TJPR	2014/900080	Comum	2015	20/02/2014 16:13:00	0000036-85.2014.8.16.7000	ADERBAL VIANNA e outros	431.843,28	1.060.175,32	
45	TJPR	2014/900015	Comum	2015	26/03/2014 16:02:00	0000020-34.2014.8.16.7000	MARIANO LAURÍNIO e outros	62.906,44	141.338,85	
46	TJPR	2014/900111	Comum	2015	26/03/2014 16:05:00	0000048-02.2014.8.16.7000	ARQUIMEDES LUIZ DAL MOLIN e outros	98.873,59	219.034,23	
47	TJPR	2013/900073	Comum	2015	27/03/2014 15:24:00	0000412-71.2014.8.16.7000	DEMETRIO DA SILVA e outros	89.199,79	203.762,37	
48	TJPR	2008/280054	Comum	2015	02/04/2014 14:20:00	0000003-08.2008.8.16.7000	EURIDES DE LIMA e outros	89.981,92	272.031,76	
49	TJPR	2014/900177	Comum	2015	22/04/2014 15:32:00	0000078-37.2014.8.16.7000	LEONIR SCHMITZ e outros	104.552,53	235.045,96	

50	TJPR	2014/900195	Comum	2015	22/04/2014 15:35:00	0000075-82.2014.8.16.7000	JOSÉ ANTONIO DA SILVA e outros	60.036,09	142.895,46
51	TJPR	2008/147531	Comum	2015	29/04/2014 12:43:00	0000008-30.2008.8.16.7000	FELICIO PAVESI e outros	429.466,89	1.022.796,24
52	TJPR	2014/900216	Comum	2015	06/05/2014 16:15:00	0000088-81.2014.8.16.7000	PAULO GOMES e outros	76.953,96	224.716,02
53	TJPR	2014/900214	Comum	2015	06/05/2014 16:15:00	0000087-96.2014.8.16.7000	MINITERRAS AGROPASTORIL LTDA e outros	181.250,83	407.993,46
54	TJPR	2008/174083	Comum	2015	20/05/2014 14:32:00	0000010-97.2008.8.16.7000	EDMUNDO FRANCISCO CANTELE e outros	946.874,93	1.880.624,48
55	TJPR	2014/900283	Comum	2015	20/05/2014 16:41:00	0000107-87.2014.8.16.7000	VERA LUCIA PEREIRA e outros	35.626,25	83.787,91
56	TJPR	2014/900289	Comum	2015	20/05/2014 16:42:00	0000108-72.2014.8.16.7000	DIOMAR PEREIRA BOZI e outros	181.036,22	38.688,68
57	TJPR	2013/900533	Comum	2015	26/05/2014 17:17:00	0000208-61.2013.8.16.7000	ABIGAIL BARBOSA DE MACEDO e outros	99.616,45	356.178,80
58	TJPR	2014/900296	Comum	2015	29/05/2014 13:12:00	0000112-12.2014.8.16.7000	CLAIR MIGUEL FORNARI e outros	39.246,96	85.485,18
59	TJPR	2014/900329	Comum	2015	29/05/2014 13:13:00	0000118-19.2014.8.16.7000	1ª VARA DA FAZENDA DE LONDRINA/PR e outros	842,92	2.008,74
60	TJPR	2014/900350	Comum	2015	30/05/2014 17:14:00	0000128-63.2014.8.16.7000	SANTINOR PIRES FERREIRA e outros	258.333,89	520.498,70
61	TJPR	2013/900465	Comum	2015	06/06/2014 15:00:00	0000212-98.2013.8.16.7000	DELIO MARTINS DE AGUIAR e outros	28.354,89	63.777,84
62	TJPR	2014/900402	Comum	2015	13/06/2014 16:16:00	0000204-87.2014.8.16.7000	MARIA MADALENA DO NASCIMENTO SANTIN e outros	66.117,10	144.794,03
63	TJPR	2014/900415	Comum	2015	18/06/2014 16:26:00	0000256-83.2014.8.16.7000	JOÃO FERNANDES FIFFANTE	48.192,13	113.499,46
64	TJPR	2014/900419	Comum	2015	18/06/2014 16:26:00	0000215-19.2014.8.16.7000	CIRIO VITOR DOS SANTOS e outros	54.860,42	129.812,20
65	TJPR	2014/900420	Comum	2015	18/06/2014 16:27:00	0000213-49.2014.8.16.7000	BENEDITO FERNANDES DE SOUZA e outros	39.010,32	89.116,15
66	TJPR	2014/900418	Comum	2015	24/06/2014 15:51:00	0000212-64.2014.8.16.7000	ADOLFO DOMINGOS PLINIO NETO e outros	69.245,38	161.561,27
67	TJPR	2014/900470	Comum	2015	24/06/2014 16:08:00	0000217-86.2014.8.16.7000	AUGUSTO BELTRAMIN e outros	134.090,71	263.062,32
68	TJPR	2014/900477	Comum	2015	30/06/2014 14:09:00	0000240-32.2014.8.16.7000	NILZA APARECIDA PEREIRA DE ANDRADE e outros	74.147,53	159.004,89
69	TJPR	2014/900483	Comum	2015	30/06/2014 14:14:00	0000324-33.2014.8.16.7000	WOODGRAIN DO BRASIL LTDA. e outros	49.124,52	126.806,61

Credor - acordo de Juízo de Conciliação / Acordo

70	TJPR	2014/900539	Comum	2015	30/06/2014 14:19:00 0000235-10.2014.8.16.7000	VILSON CLOVIS DE SOUZA e outros	222.978,39	545.923,89
71	TJPR	2014/900497	Comum	2015	30/06/2014 14:25:00 0000198-80.2014.8.16.7000	JOAQUIM ANTONIO DA SILVA e outros	71.026,87	179.972,77
72	TJPR	2014/900427	Comum	2015	01/07/2014 14:58:00 0000220-41.2014.8.16.7000	GISELE ROCHA RONCONI e outros	88.729,27	192.261,44
73	TJPR	2014/900591	Comum	2015	01/07/2014 15:13:00 0000224-78.2014.8.16.7000	VITORINO DE ALMEIDA e outros	71.189,77	148.535,25
74	TJPR	2013/900386	Comum	2015	01/07/2014 17:27:00 0000301-24.2013.8.16.7000	ANA MARIA BRUGNEROTTO ZATTI e outros	33.512,55	87.278,66
							18.852.534,50	36.589.340,89

Nota: Valores atuais *assim indicados* são totais *parciais* de um precatório, quando este possui credores para os quais ainda não foi possível calcular o valor atualizado.

27. 027 - Relatório da Gestão dos Precatórios (Item III § 1º - controle do estoque dos)



Estado do Paraná
Poder Judiciário

Tribunal de Justiça do Estado do Paraná
DEPARTAMENTO DE GESTÃO DE PRECATÓRIOS
Relatório de Credores/Precatórios para pagamento em ordem cronológica

Órgãos Pagadores: Estado do Paraná

Tribunal de origem: TJPR

Natureza do processo: Alimentar

Ano orçamentário: 2016

Data de atualização: 26/01/2024

Critérios de ordenação: prioridade, orçamento, natureza, data para ordem cronológica, valor deferido, maior idade.

Nº	Trib. origem	Precatório	Suspensão	Natureza	Orçamento	Data para ordem cronológica	Projudi	Credor (nome e CPF)	Valor deferido	Valor atualizado	Valor reservado	Pagamentos Efetuados
1	TJPR	2014/900635		Alimentar	2016	29/07/2014 15:44:00	0000384-06.2014.8.16.7000	MARIA DE LOURDES DOS SANTOS e outros	62.605,42	8.994,68		Credor - idade
2	TJPR	2014/900673		Alimentar	2016	11/08/2014 13:10:00	0000390-13.2014.8.16.7000	RUBENS EVALDO GAENSLY e outros	39.257,88	7.804,70		Superpreferência - Idade
3	TJPR	2013/170946		Alimentar	2016	15/08/2014 13:06:00	0000232-89.2013.8.16.7000	JORGE GONCALVES e outros	121.761,86	393.702,58		
4	TJPR	2014/900694		Alimentar	2016	18/08/2014 17:39:00	0000332-10.2014.8.16.7000	JOÃO MARIA VELOSO DOS SANTOS e outros	128.625,67	337.404,79		
5	TJPR	2014/900693		Alimentar	2016	18/08/2014 17:42:00	0000363-30.2014.8.16.7000	JORGE SACIOTTO e outros	41.734,78	21.563,25		Credor - individual / Superpreferência - Idade
6	TJPR	2014/900712		Alimentar	2016	28/08/2014 13:08:00	0000301-87.2014.8.16.7000	WALDIR AZOLINI e outros	57.946,69	137.972,82		
7	TJPR	2014/900636		Alimentar	2016	09/09/2014 18:13:00	0000255-98.2014.8.16.7000	ELÍBIO ARCELINO MENEZES e outros	320.326,70	587.488,80		Superpreferência - Doença Grave
8	TJPR	2014/900736		Alimentar	2016	12/09/2014 17:03:00	0000305-27.2014.8.16.7000	ROSALINA PALHANO e outros	129.339,25	285.680,95		

9	TJPR	2014/900734	Alimentar	2016	12/09/2014 17:03:00	0000414-41.2014.8.16.7000	ADEMIR MARTINS VIEIRA e outros	1.635.102,65	1.383.063,92	Superpreferência - Idade
10	TJPR	2009/169871	Alimentar	2016	23/09/2014 00:00:00	0000038-31.2009.8.16.7000	ESPÓLIO DE BEATRIZ FERREIRA NOGUEIRA, REPRESENTADA POR ADOLFO ALVES NOGUEIRA e outros	1.057.594,20	1.821.235,31	Credor - idade / Credor - individual / Superpreferência - Idade
11	TJPR	2014/900772	Alimentar	2016	03/10/2014 17:46:00	0000306-12.2014.8.16.7000	MARCELO GABRIEL MONTEIRO FERREIRA e outros	76.936,40	171.633,86	
12	TJPR	2014/900771	Alimentar	2016	03/10/2014 17:46:00	0000348-61.2014.8.16.7000	ANA MARIA SANTANA LIMA e outros	259.217,08	1.711,92	Credor - acordo de Juízo de Conciliação / Superpreferência - Idade / Acordo
13	TJPR	2014/900778	Alimentar	2016	03/10/2014 17:47:00	0000342-54.2014.8.16.7000	ANA DIAS PRADO	91.084,11	266.244,41	
14	TJPR	2014/900785	Alimentar	2016	15/10/2014 15:15:00	0000343-39.2014.8.16.7000	MARIZEIA NICOLAU DE SOUZA e outros	172.179,01	198.708,60	Credor - idade
15	TJPR	2014/900742	Alimentar	2016	06/11/2014 16:45:00	0000339-02.2014.8.16.7000	ALBINO HEILMANN e outros	35.918,31	10.968,97	Superpreferência - Idade
16	TJPR	2014/900835	Alimentar	2016	12/11/2014 14:15:00	0000205-72.2014.8.16.7000	AMANCIO GUERRA e outros	2.747.190,63	6.025.062,00	Superpreferência - Idade
17	TJPR	2014/900851	Alimentar	2016	13/11/2014 14:19:00	0000197-95.2014.8.16.7000	NAIR FIDELIS DE CAMARGO e outros	87.154,74	1.201,75	Superpreferência - Idade
18	TJPR	2014/900858	Alimentar	2016	14/11/2014 15:27:00	0000319-11.2014.8.16.7000	LEDA MARIA KNORST e outros	732.974,55	424.541,72	Superpreferência - Idade
19	TJPR	2014/900842	Alimentar	2016	18/11/2014 14:14:00	0000397-05.2014.8.16.7000	YOLANDA NAVARRO e outros	73.764,52	49.410,56	Superpreferência - Doença Grave
20	TJPR	2014/900888	Alimentar	2016	20/11/2014 15:43:00	0000413-56.2014.8.16.7000	SOLANGE ASSUNÇÃO VIALLE e outros	45.601,00	5.264,21	Superpreferência - Idade
21	TJPR	2014/900890	Alimentar	2016	20/11/2014 15:43:00	0000294-95.2014.8.16.7000	JOSÉ DORIVAL PEREZ e outros	595.307,95	936.364,34	Superpreferência - Idade
22	TJPR	2014/900913	Alimentar	2016	20/11/2014 15:44:00	0000017-79.2014.8.16.7000	NADIR CORREA e outros	89.721,99	395.172,80	
23	TJPR	2014/900884	Alimentar	2016	20/11/2014 15:44:00	0000012-57.2014.8.16.7000	JOAILTON ROBERTO DE LIMA, REPRESENTADO POR JUCILENE	167.451,90	541.890,35	

24	TJPR	2014/900915	Alimentar	2016	24/11/2014 13:56:00	0000403-12.2014.8.16.7000	ROBERTO VIANA e outros ACIR TEODORO TOSI e outros	1.156.724,45	2.475.550,09	Credor - idade / Superpreferência - Idade
25	TJPR	2014/900917	Alimentar	2016	24/11/2014 13:57:00	0000202-20.2014.8.16.7000	CLÁUDIO JESUS DE SOUZA e outros	70.405,69	0,00	Superpreferência - Idade
26	TJPR	2014/900942	Alimentar	2016	09/01/2015 17:34:42	0000852-33.2015.8.16.7000	HELICIO DE OLIVEIRA LADEIRA e outros	249.432,93	434.495,63	Superpreferência - Idade
27	TJPR	2014/900972	Alimentar	2016	16/01/2015 16:35:09	0000918-13.2015.8.16.7000	USINA CENTRAL DO PARANÁ S/A AGRICULTURA, INDÚSTRIA E COMÉRCIO e outros	8.816.720,86	22.365.850,48	
28	TJPR	2014/900949	Alimentar	2016	18/01/2015 12:35:24	0000915-58.2015.8.16.7000	ANTONIO PILLA e outros	402.288,19	215.824,24	Superpreferência - Idade
29	TJPR	2015/900024	Alimentar	2016	18/01/2015 22:13:32	0000026-07.2015.8.16.7000	MARIZE SCHNEIDER e outros	1.823.446,68	859.835,08	Credor - idade / Superpreferência - Idade
30	TJPR	2014/900962	Alimentar	2016	22/01/2015 17:50:05	0000914-73.2015.8.16.7000	VERONICA ARENDT e outros	451.645,88	1.094.489,82	
31	TJPR	2014/900985	Alimentar	2016	23/01/2015 16:06:05	0000916-43.2015.8.16.7000	ZADIMEL INDÚSTRIA E COMÉRCIO DE ALIMENTOS LTDA e outros	2.052.876,68	3.727.540,04	Acordo com credor / Acordo
32	TJPR	2015/900012	Alimentar	2016	25/01/2015 10:08:11	0000006-16.2015.8.16.7000	IZAIAS INÁCIO NEVES e outros	39.020,85	90.930,52	
33	TJPR	2014/900978	Alimentar	2016	25/01/2015 15:17:18	0000912-06.2015.8.16.7000	LURDES KOZOSKI DA SILVA e outros	213.056,51	277.998,56	Superpreferência - Idade
34	TJPR	2014/900937	Alimentar	2016	29/01/2015 12:59:59	0000903-44.2015.8.16.7000	CLÓVIS MARIO DE LARA e outros	555.476,43	245.068,22	Superpreferência - Doença Grave / Superpreferência - Idade
35	TJPR	2014/900941	Alimentar	2016	29/01/2015 14:44:36	0000934-64.2015.8.16.7000	ANTIARA ELIZABET PROENÇA e outros	545.990,74	311.362,04	Superpreferência - Doença Grave / Superpreferência - Idade
36	TJPR	2014/900947	Alimentar	2016	29/01/2015 15:40:16	0000926-87.2015.8.16.7000	EURICO PINTO DE ALMEIDA e outros	1.330.707,15	3.870.663,44	
37	TJPR	2014/900955	Alimentar	2016	31/01/2015 13:35:47	0000002-76.2015.8.16.7000	GERALDINA SPIES e outros	46.501,07	137.651,16	
38	TJPR	2014/900964	Alimentar	2016	01/02/2015 11:13:51	0000906-96.2015.8.16.7000	EVA HAUS e outros	43.768,95	125.565,71	

39	TJPR	2014/900971	Alimentar	2016	02/02/2015 20:12:16	0000908-66.2015.8.16.7000	ELIANA COUTINHO EVERS e outros	642.278,94	1.650.805,85	
40	TJPR	2014/900976	Alimentar	2016	02/02/2015 21:56:57	0000911-21.2015.8.16.7000	NAIR ALESSI e outros	281.383,73	553.905,58	Superpreferência - Idade
41	TJPR	2014/900986	Alimentar	2016	03/02/2015 14:37:43	0000909-51.2015.8.16.7000	ROSEMARY FÁTIMA DA SILVA SOUZA e outros	466.803,79	130.811,49	Credor - idade / Superpreferência - Idade
42	TJPR	2014/900995	Alimentar	2016	03/02/2015 21:03:14	0000905-14.2015.8.16.7000	ARIANE DE LOURDES WOLF RIBEIRO e outros	654.088,23	9.990,81	Acordo com credor / Acordo
43	TJPR	2014/900982	Alimentar	2016	04/02/2015 13:20:06	0000954-55.2015.8.16.7000	AURILDA ANA GELAMO PIRES e outros	1.619.185,38	433.900,37	Superpreferência - Idade
44	TJPR	2015/900047	Alimentar	2016	04/02/2015 15:00:12	0000382-02.2015.8.16.7000	LUCINÉIA MARIA DA SILVA e outros	306.538,25	738.188,08	
45	TJPR	2015/900082	Alimentar	2016	09/02/2015 13:17:55	0000849-78.2015.8.16.7000	ARLETE DE QUADROS WANDERLEY e outros	456.574,17	399.960,31	Credor - individual / Superpreferência - Idade
46	TJPR	2015/900072	Alimentar	2016	10/02/2015 16:54:10	0000798-67.2015.8.16.7000	GLÓRIA MARIZA FRANCO e outros	31.285,84	81.980,13	
47	TJPR	2015/900086	Alimentar	2016	10/02/2015 17:17:01	0000843-71.2015.8.16.7000	EDNA MARIA RODRIGUES ANDRADE e outros	1.590.136,99	1.926.818,67	Credor - idade / Credor - individual / Superpreferência - Idade
48	TJPR	2015/900088	Alimentar	2016	12/02/2015 22:04:17	0000802-07.2015.8.16.7000	MARIA GERALDA DE OLIVEIRA BENCK e outros	1.701.180,39	1.283.628,93	Sim Credor - doença grave / Credor - idade / Superpreferência - Idade
49	TJPR	2015/900094	Alimentar	2016	14/02/2015 11:18:28	0000854-03.2015.8.16.7000	SÔNIA MARIA BERGER FADEL e outros	2.236.276,18	3.247.492,99	Pagamento Autorizado / Credor - individual / Superpreferência - Doença Grave / Superpreferência - Idade
50	TJPR	2015/900098	Alimentar	2016	19/02/2015 20:37:44	0000428-88.2015.8.16.7000	HELIO BATISTA PEREIRA e outros	42.743,05	98.194,28	
51	TJPR	2015/900131	Alimentar	2016	28/02/2015 10:29:58	0000444-42.2015.8.16.7000	DANTE LUIZ BIZETTO e outros	85.798,49	1.615,47	Credor - individual / Superpreferência - Doença Grave
52	TJPR	2015/900137	Alimentar	2016	04/03/2015 17:37:08	0000445-27.2015.8.16.7000	JOSÉ LEONARDO	75.337,39	76.334,38	Superpreferência - Idade

53	TJPR	2015/900155	Alimentar	2016	11/03/2015 13:57:53	0000447-94.2015.8.16.7000	BRUNO e outros HAMILTON DA SILVA e outros	36.323,40	117.043,98	
54	TJPR	2015/900161	Alimentar	2016	13/03/2015 10:07:15	0000448-79.2015.8.16.7000	JURANDA MAIA DE MIRANDA e outros	55.335,11	77.490,57	Superpreferência - Idade
55	TJPR	2015/900177	Alimentar	2016	17/03/2015 20:54:15	0000456-56.2015.8.16.7000	JOÃO CARLOS DE CARVALHO e outros	177.115,94	101.141,03	Superpreferência - Idade
56	TJPR	2015/900215	Alimentar	2016	24/03/2015 16:12:17	0000459-11.2015.8.16.7000	MARIA APARECIDA SOARES AMANCIO e outros	445.959,09	1.088.309,07	
57	TJPR	2015/900193	Alimentar	2016	24/03/2015 16:27:23	0000457-41.2015.8.16.7000	ADELAR ANTONIO MOTTER e outros	99.032,15	265.323,87	
58	TJPR	2015/900222	Alimentar	2016	26/03/2015 12:08:05	0000460-93.2015.8.16.7000	JULIA MENDES DIAS CASSEMIRO e outros	127.901,45	405.695,85	
59	TJPR	2015/900220	Alimentar	2016	26/03/2015 12:24:43	0000449-64.2015.8.16.7000	NAIR COPETI BRAUNA e outros	176,46	168,66	Superpreferência - Idade
60	TJPR	2015/900219	Alimentar	2016	27/03/2015 15:32:59	0000592-53.2015.8.16.7000	JOSÉ FLAVIO BATISTA DE PAIVA e outros	150.362,46	334.776,17	Superpreferência - Idade
61	TJPR	2015/900238	Alimentar	2016	27/03/2015 18:12:04	0000450-49.2015.8.16.7000	NELSON MORAIS DE LIMA e outros	694.598,87	1.228.016,46	Credor - acordo de Juízo de Conciliação / Superpreferência - Idade / Acordo
62	TJPR	2015/900260	Alimentar	2016	06/04/2015 13:52:22	0000462-63.2015.8.16.7000	CLAUDINEI DOS SANTOS MOREIRA e outros	171.838,29	420.517,52	
63	TJPR	2011/900607	Alimentar	2016	16/04/2015 15:28:57	0000952-85.2015.8.16.7000	JOAO CARLOS DE OLIVEIRA	17.087,25	90.543,64	
64	TJPR	2015/900285	Alimentar	2016	21/04/2015 11:53:00	0000489-46.2015.8.16.7000	EDSON LOURENÇO GARCIA e outros	564.821,33	905.312,35	Superpreferência - Idade
65	TJPR	2015/900274	Alimentar	2016	21/04/2015 17:57:32	0000488-61.2015.8.16.7000	MAURICIO VIALLE e outros	39.084.678,38	60.982.358,90	Acordo com credor / Superpreferência - Idade / Acordo
66	TJPR	2015/900261	Alimentar	2016	28/04/2015 12:24:02	0000484-24.2015.8.16.7000	EDNA GONÇALVES MORAIS BRAMBILLA e outros	67.171,60	176.695,82	
67	TJPR	2015/900318	Alimentar	2016	01/05/2015 10:18:22	0000466-03.2015.8.16.7000	MARIA OLINDA PEREIRA	53.625,56	116.563,78	

68	TJPR	2015/900368	Alimentar	2016	06/05/2015 13:18:18	0000454-86.2015.8.16.7000	HENRIQUE ALVES PEREIRA JÚNIOR e outros	34.721,62	75.295,03	
69	TJPR	2014/900376	Alimentar	2016	07/05/2015 15:54:12	0000917-28.2015.8.16.7000	NAIR MELO DA CRUZ e outros	358.436,60	853.608,88	Superpreferência - Idade
70	TJPR	2015/900268	Alimentar	2016	07/05/2015 16:37:18	0000464-33.2015.8.16.7000	MARIA APARECIDA FERREIRA ULISSES e outros	53.064,19	236.945,56	
71	TJPR	2015/900379	Alimentar	2016	07/05/2015 18:01:51	0000490-31.2015.8.16.7000	IVANILDA CARVALHO DE OLIVEIRA e outros	45.846,19	9.163,31	Credor - idade
72	TJPR	2015/900430	Alimentar	2016	20/05/2015 15:05:12	0000475-62.2015.8.16.7000	LEILA ZILDA FRANCISCO CAZOTI e outros	76.236,10	168.206,89	
73	TJPR	2015/900442	Alimentar	2016	25/05/2015 16:51:11	0000467-85.2015.8.16.7000	ALDA RIBEIRO DE FARIA e outros	60.195,67	203.683,56	
74	TJPR	2015/11900500	Alimentar	2016	02/06/2015 17:19:45	0000975-31.2015.8.16.7000	NELSON JOÃO KLAS	57.041.716,04	112.757.582,34	Superpreferência - Idade
75	TJPR	2015/9900500	Alimentar	2016	02/06/2015 17:19:45	0000973-61.2015.8.16.7000	ESPÓLIO DE FRANCISCO DE PAULA XAVIER NETO e outros	57.041.716,04	125.926.149,66	
76	TJPR	2015/12900500	Alimentar	2016	02/06/2015 17:19:45	0000976-16.2015.8.16.7000	JOÃO DE BARROS FILHO	108.897.821,53	240.404.467,52	
77	TJPR	2015/8900500	Alimentar	2016	02/06/2015 17:19:45	0000972-76.2015.8.16.7000	PEDRO PAULO VÍTOLA	108.897.821,53	240.404.467,52	
78	TJPR	2015/900516	Alimentar	2016	03/06/2015 16:25:43	0000471-25.2015.8.16.7000	CLAUDIOMIR ANTONIO CROTTI - FIRMA INDIVIDUAL e outros	1.004.417,09	10.381,49	Acordo
79	TJPR	2015/900539	Alimentar	2016	09/06/2015 15:13:19	0000497-23.2015.8.16.7000	NELSON GARCIA AMANCIO e outros	139.609,16	428.741,36	
80	TJPR	2015/900576	Alimentar	2016	16/06/2015 17:07:16	0000501-60.2015.8.16.7000	LUCIANA SAORI HIRATA e outros	119.214,69	277.066,91	
81	TJPR	2015/900612	Alimentar	2016	16/06/2015 17:29:07	0000560-48.2015.8.16.7000	MARGARIDA DA SILVA e outros	587.203,33	181.060,99	Acordo com credor / Superpreferência - Idade / Acordo
82	TJPR	2015/900574	Alimentar	2016	17/06/2015 12:48:03	0000499-90.2015.8.16.7000	RENI ATAÍDE PIRES e outros	46.331,55	3.612,88	Superpreferência - Idade
83	TJPR	2015/900647	Alimentar	2016	19/06/2015 17:02:20	0000570-92.2015.8.16.7000	THIAGO LINO DO PRADO	76.968,23	290.120,63	
84	TJPR	2015/900668	Alimentar	2016	19/06/2015 18:12:35	0000587-31.2015.8.16.7000	OSWALDO BRAULINO	115.111,94	91.769,24	Superpreferência - Idade

85	TJPR	2015/900604	Alimentar	2016	22/06/2015 13:42:34	0000558-78.2015.8.16.7000	PETRIN e outros GOTARDO ANGELO GERUM e outros	110.345,22	288.470,61	
86	TJPR	2015/900593	Alimentar	2016	22/06/2015 15:34:45	0000923-35.2015.8.16.7000	ABEDIAS DE SÃO PEDRO	114.465,74	371.612,68	
87	TJPR	2015/900605	Alimentar	2016	22/06/2015 16:12:13	0000477-32.2015.8.16.7000	ANTÔNIO MÁXIMO DE CARVALHO	284.050,82	720.101,36	Superpreferência - Idade
88	TJPR	2015/900677	Alimentar	2016	23/06/2015 12:49:45	0000574-32.2015.8.16.7000	NIVALDA BIAZI PITARELLO e outros	187.109,31	650.257,55	
89	TJPR	2015/900676	Alimentar	2016	23/06/2015 15:16:09	0000573-47.2015.8.16.7000	THIAGO TONON	220.682,53	130.972,55	Superpreferência - Doença Grave
90	TJPR	2015/900536	Alimentar	2016	23/06/2015 17:26:38	0000566-55.2015.8.16.7000	NELSON LUIZ GUBERT e outros	64.924,78	6.624,12	Superpreferência - Idade
91	TJPR	2015/900625	Alimentar	2016	23/06/2015 18:18:11	0000567-40.2015.8.16.7000	ROSA MARIA CENCI e outros	100.405,28	4.660,39	Superpreferência - Idade
92	TJPR	2015/900630	Alimentar	2016	24/06/2015 12:49:38	0000568-25.2015.8.16.7000	THEREZA MARIA KAISER BAPTISTA e outros	30.065,78	3.702,04	Superpreferência - Idade
93	TJPR	2015/900631	Alimentar	2016	24/06/2015 12:58:15	0000569-10.2015.8.16.7000	MARIA CLEIDE MENEZES e outros	72.827,98	186.375,89	
94	TJPR	2015/900714	Alimentar	2016	28/06/2015 11:40:51	0000576-02.2015.8.16.7000	SEBASTIANA SOARES PADILHA e outros	27.918,81	77.757,84	
95	TJPR	2015/900717	Alimentar	2016	28/06/2015 12:16:52	0000577-84.2015.8.16.7000	IVONIR CACHOROSKI BUMILLER e outros	114.590,48	170.058,34	Credor - acordo de Juízo de Conciliação / Acordo
96	TJPR	2015/900732	Alimentar	2016	28/06/2015 13:04:21	0000578-69.2015.8.16.7000	MARCOS ANTONIO LUBIAN e outros	577.990,65	1.398.455,29	
97	TJPR	2015/900740	Alimentar	2016	29/06/2015 15:47:01	0000580-39.2015.8.16.7000	CREONICE TEIXEIRA DE SOUZA e outros	86.834,19	235.218,00	
98	TJPR	2015/900748	Alimentar	2016	29/06/2015 15:53:11	0000581-24.2015.8.16.7000	CARLOS MÁXIMO DE LIMA e outros	50.934,35	187.164,50	Superpreferência - Idade
99	TJPR	2015/900757	Alimentar	2016	30/06/2015 13:09:00	0000481-69.2015.8.16.7000	DALNEI CORDEIRO MACHADO e outros	34.636,96	58.261,65	Credor - doença grave
100	TJPR	2015/900836	Alimentar	2016	30/06/2015 15:39:50	0000586-46.2015.8.16.7000	LUIS AUGUSTO AIRES e outros	105.602,53	315.268,63	Superpreferência - Idade
101	TJPR	2015/900821	Alimentar	2016	30/06/2015 16:07:19	0000584-76.2015.8.16.7000	OTÍLIA JORDÃO PEREZ e outros	1.775.010,64	1.974.026,68	Credor - idade / Superpreferência

102	TJPR	2015/900832	Alimentar	2016	30/06/2015 16:09:32	0000585-61.2015.8.16.7000	MARIA THOMAZ DE AQUINO PRISON e outros	1.707.656,66	843.156,38	- Idade Credor - idade / Credor - individual / Superpreferência - Doença Grave / Superpreferência - Idade
103	TJPR	2015/900773	Alimentar	2016	30/06/2015 17:00:28	0000583-91.2015.8.16.7000	MORELI SOREANO DE OLIVEIRA e outros	130.746,62	333.739,85	
								418.895.729,34	857.467.705,45	

Nota: Valores atuais *assim indicados* são totais *parciais* de um precatório, quando este possui credores para os quais ainda não foi possível calcular o valor atualizado.



Estado do Paraná
Poder Judiciário

Tribunal de Justiça do Estado do Paraná
DEPARTAMENTO DE GESTÃO DE PRECATÓRIOS
Relatório de Credores/Precatórios para pagamento em ordem cronológica

Órgãos Pagadores: Estado do Paraná

Tribunal de origem: TJPR

Natureza do processo: Comum

Ano orçamentário: 2016

Data de atualização: 26/01/2024

Critérios de ordenação: prioridade, orçamento, natureza, data para ordem cronológica, valor deferido, maior idade.

Nº	Trib. origem	Precatório	Suspensão	Natureza	Orçamento	Data para ordem cronológica	Projudi	Credor (nome e CPF)	Valor deferido	Valor atualizado	Valor reservado	Pagamentos Efetuados
1	TJPR	2014/900606		Comum	2016	21/07/2014 17:35:00	0000360-75.2014.8.16.7000	LOIRI AUGUSTO HELFESTEIN e outros	235.755,06	688.289,25		
2	TJPR	2014/900668		Comum	2016	05/08/2014 14:28:00	0000358-08.2014.8.16.7000	ANATALINA PAIM VARASCHIN e outros	487.114,53	1.354.866,73		
3	TJPR	2003/115024		Comum	2016	11/09/2014 00:00:00	0000004-66.2003.8.16.7000	ALDO CENCI e outros	382.783,36	876.585,48		
4	TJPR	2014/900756		Comum	2016	03/10/2014 17:46:00	0000304-42.2014.8.16.7000	POLLYANA CRISTINA GAZZOLA e outros	376.594,03	885.517,49		
5	TJPR	2014/900781		Comum	2016	09/10/2014 14:28:00	0000376-29.2014.8.16.7000	IRENE FIESTE ZWIERZIKOWSKI e outros	107.586,37	380.178,31		
6	TJPR	2015/900019		Comum	2016	29/01/2015 13:34:49	0000021-82.2015.8.16.7000	RADIO CRUZEIRO DO SUL LTDA	317.165,50	720.027,03		
7	TJPR	2014/900963		Comum	2016	01/02/2015 17:57:19	0000904-29.2015.8.16.7000	MARILSA GONÇALVES DE OLIVEIRA e outros	50.667,01	138.778,43		
8	TJPR	2014/900975		Comum	2016	02/02/2015 20:53:41	0000922-50.2015.8.16.7000	ADAGILDO SANTANA DE ALMEIDA e outros	468.390,75	905.010,23		Superpreferência - Idade
9	TJPR	2014/900987		Comum	2016	02/02/2015 22:46:58	0000907-81.2015.8.16.7000	ABEL DE OLIVEIRA e outros	167.162,78	417.435,38		
10	TJPR	2015/900068		Comum	2016	04/02/2015 12:42:53	0000412-37.2015.8.16.7000	NILSON DE OLIVEIRA e outros	41.961,20	97.152,93		
11	TJPR	2015/900059		Comum	2016	04/02/2015 15:25:04	0000399-38.2015.8.16.7000	JUVANIL JOSÉ DOS SANTOS e outros	46.142,43	104.875,31		
12	TJPR	2015/900083		Comum	2016	09/02/2015 15:27:42	0000427-06.2015.8.16.7000	ANGELA BOSA PEREIRA DE BRITO e outros	23.968,46	75.251,62		

13	TJPR	2015/900071	Comum	2016	10/02/2015 16:33:52 0000417-59.2015.8.16.7000	MANOEL MARTINS MARQUES e outros	83.266,25	240.767,63
14	TJPR	2015/900167	Comum	2016	14/03/2015 10:56:12 0000453-04.2015.8.16.7000	VANOLI ACOSTA FERNANDES e outros	29.689,01	98.921,44
15	TJPR	2015/900202	Comum	2016	25/03/2015 18:22:19 0000458-26.2015.8.16.7000	JOEL FERNANDES e outros	54.858,13	134.260,84
16	TJPR	2015/900254	Comum	2016	27/04/2015 18:32:42 0000461-78.2015.8.16.7000	MILTON PEREIRA ALVES e outros	124.910,14	287.780,52
17	TJPR	2015/900381	Comum	2016	11/05/2015 15:37:07 0000472-10.2015.8.16.7000	ADEMIR CARLOS BARTH e outros	66.557,34	178.199,55
18	TJPR	2015/900383	Comum	2016	14/05/2015 11:29:13 0000473-92.2015.8.16.7000	VANDOEL PEDRO BARBOSA JUNIOR e outros	642.753,55	1.462.021,24
19	TJPR	2015/900402	Comum	2016	16/05/2015 11:09:12 0000535-35.2015.8.16.7000	AIG BRASIL INTERAMERICANA COMPANHIA DE SEGUROS GERAIS e outros	95.363,56	218.009,42
20	TJPR	2015/900435	Comum	2016	25/05/2015 16:35:31 0000452-19.2015.8.16.7000	SENA CONSTRUÇÕES LTDA e outros	1.232.786,32	495.515,10
21	TJPR	2015/900451	Comum	2016	27/05/2015 17:20:13 0000469-55.2015.8.16.7000	JACY GABARDO e outros	2.762.464,29	5.656.282,71
22	TJPR	2015/900460	Comum	2016	28/05/2015 18:08:47 0000480-84.2015.8.16.7000	ÁLVARO BALLES FILHO	14.115,36	39.528,82
23	TJPR	2015/4900500	Comum	2016	02/06/2015 17:19:45 0000965-84.2015.8.16.7000	ELISA SIMIONI	32.231.441,80	71.154.615,34
24	TJPR	2015/1900500	Comum	2016	02/06/2015 17:19:45 0000966-69.2015.8.16.7000	JOSÉ BELLÉ e outros	34.201.878,17	75.718.647,03
25	TJPR	2015/2900500	Comum	2016	02/06/2015 17:19:45 0000967-54.2015.8.16.7000	SERRARIA SANTA CATARINA	51.655.624,93	114.035.733,98
26	TJPR	2015/6900500	Comum	2016	02/06/2015 17:19:45 0000970-09.2015.8.16.7000	BALDUÍNO BELLÉ	56.488.346,96	124.704.523,76
27	TJPR	2015/3900500	Comum	2016	02/06/2015 17:19:45 0000968-39.2015.8.16.7000	ESPÓLIO DE RAFAEL BOIKO e outros	67.245.434,73	148.452.032,39
28	TJPR	2015/5900500	Comum	2016	02/06/2015 17:19:45 0000969-24.2015.8.16.7000	EUSÉBIO SIMIONI	163.718.539,80	361.427.509,12
29	TJPR	2015/7900500	Comum	2016	02/06/2015 17:19:45 0000971-91.2015.8.16.7000	SÉRGIO ANTÔNIO V. DE O. SIMIONI	297.095.160,00	655.871.740,50
30	TJPR	2015/900533	Comum	2016	03/06/2015 15:23:20 0000474-77.2015.8.16.7000	CLAIR JOÃO POLETTO e outros	233.578,25	593.358,29
31	TJPR	2015/900521	Comum	2016	03/06/2015 16:27:29 0000485-09.2015.8.16.7000	NHF CONSTRUCOES E EMPREENDIMENTOS LTDA - ME e outros	1.735.539,25	3.833.258,03
32	TJPR	2015/900535	Comum	2016	08/06/2015 12:13:11 0000493-83.2015.8.16.7000	ELVAN PINTO VIEIRA e outros	74.985,82	231.046,06
33	TJPR	2015/900548	Comum	2016	10/06/2015 15:49:59 0000500-75.2015.8.16.7000	CONSTRUTORA ABAPAN LTDA e outros	271.258,81	595.325,27
34	TJPR	2015/900552	Comum	2016	11/06/2015 18:17:45 0000476-47.2015.8.16.7000	VALDIR BERNARDO SOBRINHO e outros	34.601,72	110.375,57
35	TJPR	2015/900564	Comum	2016	15/06/2015 16:45:15 0000496-38.2015.8.16.7000	ESPÓLIO DE DOMINGOS	39.918,77	93.151,00

Acordo com credor / Superpreferência - Idade / Acordo

						ALMEIDA MORAES REPRESENTADO(A) POR DOMINGOS DE MORAIS FILHO e outros			
36	TJPR	2015/900591	Comum	2016	16/06/2015 16:35:26	0000001-91.2015.8.16.7000 JACKSON VIDAL e outros	70.624,43	144.830,76	
37	TJPR	2015/900669	Comum	2016	24/06/2015 13:57:54	0000572-62.2015.8.16.7000 ADRIANA ESPÍNDOLA CORRÊA e outros	70.044,73	232.557,51	
38	TJPR	2015/900735	Comum	2016	26/06/2015 14:55:42	0000579-54.2015.8.16.7000 GILMAR TADEU TRIAQUIM e outros	33.613,57	79.417,88	
39	TJPR	2015/900731	Comum	2016	26/06/2015 15:37:48	0000478-17.2015.8.16.7000 PEDRO ALEXANDRE RIOS NETO	105.009,31	229.164,67	
40	TJPR	2015/900689	Comum	2016	30/06/2015 12:38:41	0000575-17.2015.8.16.7000 LUCIANO GONÇALVES DA CUNHA e outros	127.580,04	8.632,89	Acordo com cessionário
41	TJPR	2015/900833	Comum	2016	30/06/2015 15:26:47	0000479-02.2015.8.16.7000 BRIGIDA CARVALHO DE MELLO e outros	239.641,98	644.979,02	
							713.484.878,50	1.573.616.154,53	

Nota: Valores atuais *assim indicados* são totais *parciais* de um precatório, quando este possui credores para os quais ainda não foi possível calcular o valor atualizado.



Estado do Paraná
Poder Judiciário

Tribunal de Justiça do Estado do Paraná
DEPARTAMENTO DE GESTÃO DE PRECATÓRIOS
Relatório de Credores/Precatórios para pagamento em ordem cronológica

Órgãos Pagadores: Estado do Paraná

Tribunal de origem: TJPR

Natureza do processo: Alimentar

Ano orçamentário: 2017

Data de atualização: 26/01/2024

Critérios de ordenação: prioridade, orçamento, natureza, data para ordem cronológica, valor deferido, maior idade.

Nº	Trib. origem	Precatório	Suspense	Natureza	Orçamento	Data para ordem cronológica	Projudi	Credor (nome e CPF)	Valor deferido	Valor atualizado	Valor reservado	Pagamentos Efetuados
1	TJPR	2015/900854		Alimentar	2017	08/07/2015 12:35:50 0000081-55.2015.8.16.7000		NEUSA CORNELIO DE MOURA SILVA e outros	145.920,19	333.201,86		
2	TJPR	2015/900881		Alimentar	2017	14/07/2015 17:55:46 0000118-82.2015.8.16.7000		NEIDE MONTANHA DE CARLI e outros	1.998.293,77	100.286,85		Credor - idade / Superpreferência - Idade
3	TJPR	2015/900891		Alimentar	2017	21/07/2015 12:44:42 0000125-74.2015.8.16.7000		JOSÉ CID CAMPELO e outros	160.398,12	196.915,91		Credor - idade
4	TJPR	2015/900899		Alimentar	2017	27/07/2015 15:39:45 0000132-66.2015.8.16.7000		BENEDITO PEREIRA MARTINS	527.538,93	1.259.727,09		
5	TJPR	2015/900940		Alimentar	2017	17/08/2015 13:11:21 0000204-53.2015.8.16.7000		EDSON ISFER	385.688,24	802.987,52		
6	TJPR	2015/900957		Alimentar	2017	18/08/2015 14:59:28 0000217-52.2015.8.16.7000		ILDA COSTA NEVES e outros	195.577,57	25.848,40		Superpreferência - Idade
7	TJPR	2015/900974		Alimentar	2017	31/08/2015 14:33:41 0000224-44.2015.8.16.7000		APARECIDO RODRIGUES e outros	8.466.685,81	21.440.731,22		Credor - idade / Superpreferência - Idade
8	TJPR	2015/901005		Alimentar	2017	17/10/2015 09:59:55 0000106-68.2015.8.16.7000		MARLI MIRIAM DE SOUZA LIMA e outros	601.946,47	895.820,13		Superpreferência - Idade
9	TJPR	2015/901015		Alimentar	2017	17/10/2015 11:43:03 0000137-88.2015.8.16.7000		BELMIRA NONIS FERREIRA e outros	104.856,34	121.290,13		Credor - idade / Credor - individual / Superpreferência - Idade

10	TJPR	2015/900982	Alimentar	2017	23/10/2015 12:09:36	0000228-81.2015.8.16.7000	NEUSA APARECIDA BRAMBILLA e outros	138.123,08	6.349,10	Superpreferência - Idade
11	TJPR	2015/900995	Alimentar	2017	23/10/2015 19:50:19	0000232-21.2015.8.16.7000	ANGELINA GONÇALVES e outros	4.491.775,64	5.763.443,15	Credor - acordo de Juízo de Conciliação / Superpreferência - Idade / Acordo
12	TJPR	2015/901038	Alimentar	2017	27/10/2015 09:17:30	0000258-19.2015.8.16.7000	MARLY MARTINELLO e outros	191.609,20	430.585,41	
13	TJPR	2015/901065	Alimentar	2017	27/10/2015 20:18:08	0000251-27.2015.8.16.7000	BRUNA DÉBORAH NAPOLI PEREIRA BRINA e outros	911,93	1.839,23	
14	TJPR	2015/901043	Alimentar	2017	27/10/2015 20:33:15	0000263-41.2015.8.16.7000	ANTONIO POLIDO e outros	1.115.717,35	799.429,65	Superpreferência - Idade
15	TJPR	2015/901079	Alimentar	2017	28/10/2015 22:38:43	0000286-84.2015.8.16.7000	NAIR MARTINS DE SOUZA e outros	44.823,67	317.167,22	
16	TJPR	2015/901086	Alimentar	2017	30/10/2015 17:19:59	0000246-05.2015.8.16.7000	SUELI DO ROCIO GONÇALVES DOS SANTOS e outros	212.250,16	226.316,98	Superpreferência - Idade
17	TJPR	2015/901082	Alimentar	2017	31/10/2015 16:46:28	0000289-39.2015.8.16.7000	JOÃO MARIA RODRIGUES e outros	58.941,47	6.898,56	Superpreferência - Idade
18	TJPR	2015/901128	Alimentar	2017	08/11/2015 12:53:11	0000316-22.2015.8.16.7000	HUMBERTO LUIZ BASSANI e outros	364.931,85	619.896,79	Superpreferência - Idade
19	TJPR	2015/901141	Alimentar	2017	12/11/2015 22:57:21	0000324-96.2015.8.16.7000	EDSON ISFER	314.072,08	638.294,36	
20	TJPR	2015/901148	Alimentar	2017	18/11/2015 22:45:07	0000330-06.2015.8.16.7000	JOEL CARDOSO e outros	349.033,80	600.042,32	Credor - idade
21	TJPR	2015/901175	Alimentar	2017	04/12/2015 13:45:06	0000360-41.2015.8.16.7000	LUCINÉIA PEREIRA DOS SANTOS e outros	39.098,73	79.355,72	
22	TJPR	2015/901203	Alimentar	2017	15/12/2015 20:48:14	0000153-42.2015.8.16.7000	SANTINO GOMES MACHADO e outros	254.070,22	633.630,57	
23	TJPR	2015/901213	Alimentar	2017	18/12/2015 17:05:37	0000157-79.2015.8.16.7000	ORLANDO RODRIGUES GOMES e outros	1.012.769,03	2.094.587,28	
24	TJPR	2016/900022	Alimentar	2017	12/01/2016 14:30:53	0000043-09.2016.8.16.7000	HARRI NERCI MULLER e outros	404.484,50	1.231.280,66	

25	TJPR	2016/900018	Alimentar	2017	12/01/2016 14:46:23	0000025-85.2016.8.16.7000	MATHEUS CURY SAHÃO	16.200,00	33.821,97	
26	TJPR	2016/900006	Alimentar	2017	14/01/2016 13:33:22	0000038-84.2016.8.16.7000	JOÃO BOVO e outros	98.698,66	149.264,62	Superpreferência - Idade
27	TJPR	2016/900011	Alimentar	2017	14/01/2016 14:58:49	0000021-48.2016.8.16.7000	LUZIANE DALLA COSTA e outros	109.585,94	150.505,50	Superpreferência - Idade
28	TJPR	2016/900028	Alimentar	2017	18/01/2016 18:00:51	0000048-31.2016.8.16.7000	DALMA VANZUITA STELE e outros	70.127,91	0,00	Credor - idade / Credor - individual
29	TJPR	2003/79240	Alimentar	2017	19/01/2016 13:31:00	0000001-14.2003.8.16.7000	CARLOS ALBERTO PEREIRA e outros	10.119,67	86.075,77	
30	TJPR	2016/900019	Alimentar	2017	19/01/2016 14:57:14	0000028-40.2016.8.16.7000	MARIA DA LUZ MOREIRA e outros	80.734,93	191.693,00	
31	TJPR	2016/900021	Alimentar	2017	19/01/2016 15:28:55	0000042-24.2016.8.16.7000	ALBA LUCIA CAVALHEIRO e outros	121.550,87	294.584,47	
32	TJPR	2016/900029	Alimentar	2017	04/02/2016 12:42:06	0000049-16.2016.8.16.7000	CLAUDIO ESPIGA e outros	176.174,88	29.047,19	Superpreferência - Idade
33	TJPR	2016/900045	Alimentar	2017	16/02/2016 12:01:50	0000063-97.2016.8.16.7000	MARCO ANTONIO BATISTELLA e outros	51.934,50	103.023,54	
34	TJPR	2016/900065	Alimentar	2017	23/02/2016 16:50:36	0000003-27.2016.8.16.7000	CARLOS MASTRONARDI e outros	4.845.980,61	10.550.064,48	Superpreferência - Idade
35	TJPR	2016/900081	Alimentar	2017	29/03/2016 12:45:29	0000105-49.2016.8.16.7000	JOSE ROBERTO TEBET e outros	48.526,60	111.507,20	
36	TJPR	2016/900142	Alimentar	2017	29/03/2016 13:20:14	0000106-34.2016.8.16.7000	LEONOR GOMES PEREIRA CORDEIRO e outros	188.847,30	179.654,15	Superpreferência - Idade
37	TJPR	2016/900167	Alimentar	2017	12/04/2016 17:40:50	0000135-84.2016.8.16.7000	MARCOS GARCIA RAMOS e outros	211.284,32	135.286,19	Superpreferência - Idade
38	TJPR	2016/900206	Alimentar	2017	20/04/2016 16:10:56	0000162-67.2016.8.16.7000	ANTENOR RIBEIRO BONFIM e outros	136.171,15	153.873,13	Credor - idade / Superpreferência - Idade
39	TJPR	2016/900208	Alimentar	2017	25/04/2016 13:03:43	0000163-52.2016.8.16.7000	EZIDORO MARTINS PASTORELLO e outros	80.110,04	176.610,15	
40	TJPR	2016/900177	Alimentar	2017	27/04/2016 13:03:29	0000164-37.2016.8.16.7000	MARIA LÚCIA CHAGAS NEGRÃO DA	1.831.507,07	1.837.622,99	Acordo com credor / Credor - idade / Credor -

							COSTA PORTO e outros				individual / Superpreferência - Idade / Acordo
41	TJPR	2016/900128	Alimentar	2017	29/04/2016 13:39:58	0000176-51.2016.8.16.7000	RENATE WINZ e outros	92.355,09	251.477,65		
42	TJPR	2016/900278	Alimentar	2017	09/05/2016 18:11:58	0000221-55.2016.8.16.7000	LUIZ CARLOS ONOFRE ESTEVES e outros	32.539,14	0,00		Credor - individual / Superpreferência - Idade
43	TJPR	2016/900194	Alimentar	2017	11/05/2016 17:27:14	0000231-02.2016.8.16.7000	FERNANDA PEGORARO DE GODOI MELO e outros	67.891,97	167.832,99		
44	TJPR	2016/900198	Alimentar	2017	11/05/2016 17:35:04	0000232-84.2016.8.16.7000	LUCIANE RETT e outros	156.583,68	372.713,15		
45	TJPR	2016/900205	Alimentar	2017	11/05/2016 17:45:04	0000234-54.2016.8.16.7000	VERA LÚCIA MIRANDA DA SILVA e outros	65.043,30	0,00	Sim	Reserva de Honorários Contratuais / Credor - idade / Credor - individual
46	TJPR	2016/900211	Alimentar	2017	11/05/2016 17:51:00	0000235-39.2016.8.16.7000	CINTIA MAGALHÃES CARVALHO GRION e outros	155.381,41	333.871,25		
47	TJPR	2016/900216	Alimentar	2017	11/05/2016 18:01:07	0000237-09.2016.8.16.7000	ANA LILIAN MARCHESONI PARRELLI e outros	1.986.482,50	2.317.243,17		Superpreferência - Idade
48	TJPR	2016/900219	Alimentar	2017	11/05/2016 18:05:58	0000238-91.2016.8.16.7000	ELIZEU RODRIGUES DE BARROS e outros	41.707,72	82.798,55		
49	TJPR	2016/900280	Alimentar	2017	11/05/2016 18:09:59	0000239-76.2016.8.16.7000	ELIANA BOSSOK e outros	35.045,36	72.051,25		
50	TJPR	2016/900275	Alimentar	2017	12/05/2016 13:58:16	0000241-46.2016.8.16.7000	JOÃO NERI CORADIN e outros	32.554,81	1.695,71		Superpreferência - Doença Grave
51	TJPR	2016/900293	Alimentar	2017	16/05/2016 15:10:01	0000255-30.2016.8.16.7000	ALICE FILUS POLAK e outros	861.375,37	566.325,51		Superpreferência - Idade
52	TJPR	2015/901068	Alimentar	2017	16/05/2016 17:45:37	0000259-67.2016.8.16.7000	BRUNA FERNANDA DE OLIVEIRA VIEIRA e outros	102.770,46	340.453,79		
53	TJPR	2016/900290	Alimentar	2017	17/05/2016 11:08:50	0000260-52.2016.8.16.7000	NIVALDO KOMOCHENA e outros	76.436,67	490.124,73		
54	TJPR	2016/900161	Alimentar	2017	17/05/2016 15:32:52	0000263-07.2016.8.16.7000	FLAVIMAR APARECIDO	127.377,17	364.862,98		

55	TJPR	2016/900316		Alimentar	2017	17/05/2016 17:44:20	0000264-89.2016.8.16.7000	PEDRO e outros DAVI BOTELHOS DE FRIAS e outros	1.205.728,80	1.922.014,48	Superpreferência - Idade
56	TJPR	2016/900320		Alimentar	2017	17/05/2016 17:57:31	0000267-44.2016.8.16.7000	CLEUSA CATSUE TAKEDA KUWABARA e outros	378.438,59	337.419,44	Superpreferência - Idade
57	TJPR	2016/900343		Alimentar	2017	18/05/2016 14:32:28	0000270-96.2016.8.16.7000	PINHEIRO NETO ADVOGADOS	17.708,11	33.971,28	
58	TJPR	2016/900141	Sim	Alimentar	2017	18/05/2016 15:57:52	0000271-81.2016.8.16.7000	YVONE FERREIRA DE ALMEIDA e outros	268.592,09	430.567,64	
59	TJPR	2016/900222		Alimentar	2017	18/05/2016 16:40:40	0000272-66.2016.8.16.7000	VALDETE ALCANTARA GOMES e outros	459.641,07	139.257,24	Credor - acordo de Juízo de Conciliação / Superpreferência - Idade / Acordo
60	TJPR	2016/900306		Alimentar	2017	23/05/2016 13:33:12	0000290-87.2016.8.16.7000	CLAUDINEI JOSÉ PEREIRA e outros	29.422,46	61.772,81	
61	TJPR	2016/900311		Alimentar	2017	23/05/2016 13:46:15	0000291-72.2016.8.16.7000	DURVINA NEVES NOGUEIRA e outros	41.246,24	36.756,26	Credor - individual / Superpreferência - Idade
62	TJPR	2016/900324		Alimentar	2017	23/05/2016 13:49:49	0000292-57.2016.8.16.7000	JUSSARA APARECIDA RIBEIRO	63.090,09	130.391,96	
63	TJPR	2016/900369		Alimentar	2017	23/05/2016 18:01:38	0000295-12.2016.8.16.7000	MARGARETH SOBRINHO PIZZATTO e outros	695.533,26	525.950,86	Credor - acordo de Juízo de Conciliação / Credor - idade / Superpreferência - Idade / Acordo
64	TJPR	2016/900292		Alimentar	2017	24/05/2016 13:53:36	0000300-34.2016.8.16.7000	DIONIZIO ROCCO PASSINATO e outros	164.526,86	386.856,76	
65	TJPR	2016/900344		Alimentar	2017	24/05/2016 18:32:37	0000310-78.2016.8.16.7000	SANDRA REGINA LEPRI e outros	467.312,00	750.620,45	Superpreferência - Idade
66	TJPR	2016/900204		Alimentar	2017	01/06/2016 18:23:52	0000342-83.2016.8.16.7000	REGINA MARIA FAIS BROIETTI e outros	51.812,88	121.016,87	
67	TJPR	2016/900147		Alimentar	2017	03/06/2016 08:34:54	0000346-23.2016.8.16.7000	MARISTELA CAVICCHIOLI MARKRAKIS e outros	113.788,20	403.674,68	

68	TJPR	2016/900359	Alimentar	2017	03/06/2016 13:16:53	0000349-75.2016.8.16.7000	ANGELINA ZDEBSKI e outros	1.404.089,28	1.366.598,93	Credor - idade / Superpreferência - Idade
69	TJPR	2016/900456	Alimentar	2017	08/06/2016 15:09:00	0000370-51.2016.8.16.7000	MARCO ANTONIO BATISTELLA	21.400,00	40.143,96	
70	TJPR	2016/900454	Alimentar	2017	09/06/2016 16:11:38	0000377-43.2016.8.16.7000	ARLETE FRANCISCA DA SILVA REIS e outros	1.182.576,61	2.861.930,83	
71	TJPR	2016/900441	Alimentar	2017	10/06/2016 13:21:32	0000385-20.2016.8.16.7000	ADRIANO DE JESUS SANT'ANNA e outros	525.222,49	1.217.949,21	
72	TJPR	2016/900432	Alimentar	2017	10/06/2016 14:11:12	0000387-87.2016.8.16.7000	ANTERO BOMBASSARO e outros	546.114,14	6.985,70	Credor - acordo de Juízo de Conciliação / Credor - idade / Acordo
73	TJPR	2016/900489	Alimentar	2017	20/06/2016 15:48:10	0000426-84.2016.8.16.7000	ACRENORTE-ASSOCIAÇÃO DOS CRIADORES DA REGIÃO DE CIANORTE e outros	139.270,31	271.540,68	Credor - acordo de Juízo de Conciliação / Acordo
74	TJPR	2016/900493	Alimentar	2017	20/06/2016 18:29:17	0000432-91.2016.8.16.7000	ROSELI APARECIDA MELO e outros	311.385,79	84.708,22	Credor - idade / Superpreferência - Idade
75	TJPR	2016/900535	Alimentar	2017	20/06/2016 18:32:19	0000433-76.2016.8.16.7000	JOSÉ EUCLIDES PETRIS JUNIOR	34.572,12	83.527,20	
76	TJPR	2016/900538	Alimentar	2017	20/06/2016 18:35:55	0000434-61.2016.8.16.7000	LUIS ANTONIO DE JESUS e outros	241.503,92	229.205,46	Acordo com cessionário
77	TJPR	2016/900503	Alimentar	2017	21/06/2016 12:20:57	0000458-89.2016.8.16.7000	BEATRIZ TEREZINHA FURTADO MADY e outros	48.268,49	19.445,36	Superpreferência - Idade
78	TJPR	2016/900571	Alimentar	2017	21/06/2016 12:31:55	0000460-59.2016.8.16.7000	EMERSON NORIHIKO FUKUSHIMA	6.273.063,79	3.143.932,77	Acordo com cessionário / Acordo
79	TJPR	2016/900492	Alimentar	2017	21/06/2016 14:50:52	0000461-44.2016.8.16.7000	AMBROSINA MACEDO DE ANDRADE e outros	2.329.992,03	1.092.062,91	Credor - acordo de Juízo de Conciliação / Superpreferência - Idade / Acordo
80	TJPR	2016/900550	Alimentar	2017	21/06/2016 17:23:05	0000466-66.2016.8.16.7000	ANDRÉ FERNANDO SADA DE ALMEIDA e outros	1.101.863,25	1.773.923,71	Credor - individual / Superpreferência - Idade

81	TJPR	2016/900545	Alimentar	2017	21/06/2016 17:28:36	0000468-36.2016.8.16.7000	VERGÍLIA DE SOUZA CARVALHO e outros	1.711.653,92	622.497,38	Credor - idade / Credor - individual / Superpreferência - Idade
82	TJPR	2016/900615	Alimentar	2017	21/06/2016 17:36:55	0000470-06.2016.8.16.7000	EDMEE COSTA E SILVA e outros	318.844,35	569.808,07	Credor - idade / Superpreferência - Idade
83	TJPR	2016/900588	Alimentar	2017	21/06/2016 17:41:00	0000471-88.2016.8.16.7000	MERCEDES MARTINS MACEDO e outros	810.825,93	0,00	Credor - idade / Credor - individual / Superpreferência - Idade
84	TJPR	2016/900622	Alimentar	2017	21/06/2016 18:19:09	0000481-35.2016.8.16.7000	ANA GOMES OLIVEIRA e outros	148.136,86	470.170,27	Superpreferência - Idade
85	TJPR	2016/900617	Alimentar	2017	21/06/2016 18:21:06	0000482-20.2016.8.16.7000	JASSON PASSOS e outros	1.059.705,65	837.107,64	Superpreferência - Doença Grave / Superpreferência - Idade
86	TJPR	2016/900490	Alimentar	2017	21/06/2016 18:28:46	0000485-72.2016.8.16.7000	JOAO DEJANIR ARAUJO BORGES e outros	315.944,08	931.153,56	Superpreferência - Idade
87	TJPR	2016/900498	Alimentar	2017	21/06/2016 18:34:27	0000486-57.2016.8.16.7000	ANTONIO MARCILIO ALVES e outros	165.669,33	139.551,63	Superpreferência - Idade
88	TJPR	2016/900444	Alimentar	2017	22/06/2016 14:28:47	0000495-19.2016.8.16.7000	IVANI DOS REIS GODOI e outros	135.372,79	118.001,19	Credor - idade
89	TJPR	2016/900645	Alimentar	2017	22/06/2016 15:15:17	0000503-93.2016.8.16.7000	MARIA DIAS FURTADO e outros	130.287,41	235.972,45	
90	TJPR	2016/900557	Alimentar	2017	23/06/2016 15:22:10	0000550-67.2016.8.16.7000	MARIA LUCIA DAS GRAÇAS RODRIGUES e outros	7.837,09	11.127,88	Credor - idade
91	TJPR	2016/900435	Alimentar	2017	24/06/2016 13:15:30	0000585-27.2016.8.16.7000	NADIR CHALEGRE DOS SANTOS BOGO e outros	1.730.228,06	372.848,96	Credor - idade / Credor - individual / Superpreferência - Idade
92	TJPR	2016/900453	Alimentar	2017	24/06/2016 13:22:05	0000588-79.2016.8.16.7000	DANIEL DAVI PACHECO e outros	35.337,02	74.270,63	
93	TJPR	2016/900700	Alimentar	2017	24/06/2016 13:29:08	0000592-19.2016.8.16.7000	DENILSON FANTIN e outros	481.268,57	351.786,53	Credor - idade / Superpreferência - Idade
94	TJPR	2016/900691	Alimentar	2017	24/06/2016 13:30:12	0000594-86.2016.8.16.7000	PAULA REGINA VIEIRA DOS SANTOS e outros	100.967,48	96.937,41	Credor - acordo de Juízo de Conciliação / Acordo

95	TJPR	2016/900464	Alimentar	2017	24/06/2016 14:24:47	0000595-71.2016.8.16.7000	VALDEREZ PENTEADO FERREIRA e outros	3.249.705,57	1.745.267,03	Credor - idade / Superpreferência - Doença Grave / Superpreferência - Idade
96	TJPR	2016/900698	Alimentar	2017	24/06/2016 16:31:39	0000601-78.2016.8.16.7000	ANGELINA FERREIRA DOS SANTOS	56.694,58	102.716,87	
97	TJPR	2016/900575	Alimentar	2017	24/06/2016 18:37:44	0000609-55.2016.8.16.7000	RENATE DALVA CONDIN e outros	1.733.923,53	2.409.496,73	Superpreferência - Idade
98	TJPR	2016/900726	Alimentar	2017	27/06/2016 16:48:51	0000619-02.2016.8.16.7000	OSNI APARECIDO CORREA e outros	148.016,92	430.468,80	
99	TJPR	2016/900298	Alimentar	2017	27/06/2016 17:13:11	0000627-76.2016.8.16.7000	MICHELE CLAUDINO e outros	294.644,30	712.534,98	
100	TJPR	2016/900735	Alimentar	2017	27/06/2016 17:20:15	0000630-31.2016.8.16.7000	CLEIDE ROSECLER KAZMIERSKI e outros	1.472.506,26	2.571.677,21	Superpreferência - Idade
101	TJPR	2016/900631	Alimentar	2017	27/06/2016 17:56:43	0000635-53.2016.8.16.7000	ADEMIR COSTA e outros	2.986.966,12	1.351.883,27	Credor - idade / Superpreferência - Idade
102	TJPR	2016/900564	Alimentar	2017	27/06/2016 17:58:47	0000636-38.2016.8.16.7000	NEUSA MARIA WECKERLIN e outros	1.935.805,38	3.743.358,41	Pagamento Autorizado / Credor - individual / Superpreferência - Idade
103	TJPR	2016/900705	Alimentar	2017	28/06/2016 14:42:22	0000664-06.2016.8.16.7000	LAURA FORMIGHIERI	56.370,69	116.506,45	
104	TJPR	2016/900720	Alimentar	2017	28/06/2016 14:46:11	0000665-88.2016.8.16.7000	DARLI RAFAEL	411.823,28	646.140,54	Superpreferência - Idade
105	TJPR	2016/900716	Alimentar	2017	28/06/2016 14:51:27	0000667-58.2016.8.16.7000	CARLOS GILBERTO SCHAFFER e outros	55.578,35	6.118,11	Credor - idade
106	TJPR	2016/900783	Alimentar	2017	28/06/2016 15:11:34	0000674-50.2016.8.16.7000	HELENA SURENKI RATTMANN e outros	65.211,02	13.372,00	Superpreferência - Idade
107	TJPR	2016/900773	Alimentar	2017	28/06/2016 17:05:54	0000694-41.2016.8.16.7000	DEMIVAL DARCI MARINHO e outros	75.099,80	82.405,64	Credor - idade
108	TJPR	2016/900774	Alimentar	2017	28/06/2016 17:13:54	0000695-26.2016.8.16.7000	JULIA XAVIER ASSUMPTÃO e outros	25.876,14	79.062,19	Superpreferência - Idade
109	TJPR	2016/900775	Alimentar	2017	28/06/2016 17:18:07	0000696-11.2016.8.16.7000	YOLANDA GUALDA MUNHOZ	33.818,85	22.697,90	Sim Superpreferência - Idade

110	TJPR	2016/900777	Alimentar	2017	28/06/2016 18:33:10	0000703-03.2016.8.16.7000	BITTENCOURT e outros JOSÉ ADRIALDO GROCHOCKI e outros	173.504,28	75.301,64	Superpreferência - Idade
111	TJPR	2016/900718	Alimentar	2017	28/06/2016 18:42:44	0000705-70.2016.8.16.7000	SERGIO MEDEIROS e outros	85.972,01	49.893,54	Credor - idade
112	TJPR	2016/900658	Alimentar	2017	28/06/2016 18:52:14	0000706-55.2016.8.16.7000	HARRY FRANÇÓIA E ADVOGADOS ASSOCIADOS e outros	54.690,90	116.666,64	
113	TJPR	2016/900580	Alimentar	2017	29/06/2016 13:30:41	0000735-08.2016.8.16.7000	NEUTON PIRES VIANA e outros	119.914,60	272.910,20	
114	TJPR	2016/900730	Alimentar	2017	29/06/2016 13:51:03	0000742-97.2016.8.16.7000	IVANIL APARECIDA MORO KAUSS e outros	170.070,97	58.584,47	Credor - idade
115	TJPR	2016/900715	Alimentar	2017	29/06/2016 14:08:43	0000747-22.2016.8.16.7000	JOSÉ VIEIRA e outros	230.550,31	425.793,61	
116	TJPR	2016/900743	Alimentar	2017	29/06/2016 16:37:53	0000763-73.2016.8.16.7000	HAMILTON ANTONIO DE MELO	349.544,27	591.263,59	Superpreferência - Idade
117	TJPR	2016/900784	Alimentar	2017	29/06/2016 16:51:33	0000765-43.2016.8.16.7000	MARA LUCIA LUIZ RIBEIRO e outros	221.044,01	137.027,23	Superpreferência - Idade
118	TJPR	2016/900837	Alimentar	2017	29/06/2016 17:28:39	0000773-20.2016.8.16.7000	ARLETE MARIA RAMOS	266.770,86	524.474,92	
119	TJPR	2016/900897	Alimentar	2017	30/06/2016 15:52:08	0000845-07.2016.8.16.7000	KELLY PATRÍCIA ALMAGRO e outros	482.311,12	29.928,13	Credor - acordo de Juízo de Conciliação / Acordo
120	TJPR	2016/900797	Alimentar	2017	30/06/2016 15:59:29	0000852-96.2016.8.16.7000	ABEL DE SOUZA SILVA e outros	230.290,21	158.935,50	Superpreferência - Idade
121	TJPR	2016/900869	Alimentar	2017	30/06/2016 16:04:54	0000853-81.2016.8.16.7000	ADÃO ROBERTO STAWSKI e outros	240.541,09	157.028,36	Superpreferência - Doença Grave / Superpreferência - Idade
122	TJPR	2016/900888	Alimentar	2017	30/06/2016 16:25:27	0000859-88.2016.8.16.7000	JOSÉ CARLOS CAL GARCIA FILHO e outros	648.894,04	1.144.803,51	
123	TJPR	2016/900848	Alimentar	2017	30/06/2016 16:31:00	0000861-58.2016.8.16.7000	MARIA IVONETE NIEHUES e outros	2.805.102,08	5.710.105,97	
124	TJPR	2016/900893	Alimentar	2017	30/06/2016 19:30:29	0000888-41.2016.8.16.7000	MARIA DE FATIMA SADDOCK	300.424,51	394.811,96	Superpreferência - Idade

125	TJPR	2016/900945	Alimentar	2017	01/07/2016 17:03:26	0000912-69.2016.8.16.7000	PEREIRA e outros LINDAMIR PRESTES e outros	2.214.849,98	574.368,24	Credor - idade / Superpreferência - Idade
126	TJPR	2016/900932	Alimentar	2017	01/07/2016 17:31:29	0000916-09.2016.8.16.7000	JOSE DE AQUINO FIGUEIREDO e outros	225.065,52	149.675,03	Credor - idade / Credor - individual / Superpreferência - Idade
								80.180.440,21	105.078.749,13	

Nota: Valores atuais *assim indicados* são totais *parciais* de um precatório, quando este possui credores para os quais ainda não foi possível calcular o valor atualizado.



Estado do Paraná
Poder Judiciário

Tribunal de Justiça do Estado do Paraná
DEPARTAMENTO DE GESTÃO DE PRECATÓRIOS
Relatório de Credores/Precatórios para pagamento em ordem cronológica

Órgãos Pagadores: Estado do Paraná

Tribunal de origem: TJPR

Natureza do processo: Comum

Ano orçamentário: 2017

Data de atualização: 26/01/2024

Critérios de ordenação: prioridade, orçamento, natureza, data para ordem cronológica, valor deferido, maior idade.

Nº	Trib. origem	Precatório	Suspensão	Natureza	Orçamento	Data para ordem cronológica	Projudi	Credor (nome e CPF)	Valor deferido	Valor atualizado	Valor reservado	Pagamentos Efetuados
1	TJPR	2015/900316		Comum	2017	14/07/2015 15:00:41	0000395-98.2015.8.16.7000	OSWALDO CAMARGO DE MORAES	8.390,31	18.188,78		
2	TJPR	2015/900886		Comum	2017	15/07/2015 12:51:00	0000121-37.2015.8.16.7000	VIAÇÃO GARCIA LTDA e outros	71.983,11	165.027,92		
3	TJPR	2015/900898		Comum	2017	27/07/2015 12:54:02	0000131-81.2015.8.16.7000	CENTRO DE MEDICINA NUCLEAR DO PARANÁ LTDA e outros	95.676,63	264.925,18		
4	TJPR	2015/900903		Comum	2017	31/07/2015 14:20:07	0000179-40.2015.8.16.7000	CECILIA DOMINGUES BARROSO e outros	275.481,13	38.171,23		Credor - acordo de Juízo de Conciliação / Acordo
5	TJPR	2015/900939		Comum	2017	17/08/2015 12:32:49	0000203-68.2015.8.16.7000	CBPO ENGENHARIA LTDA.	3.676.347,58	7.648.646,78		
6	TJPR	2015/900954		Comum	2017	17/08/2015 17:44:19	0000215-82.2015.8.16.7000	ESTEIO ENGENHARIA E AEROLEVANTAMENTOS S/A e outros	1.291.999,43	2.397.354,79		Credor - acordo de Juízo de Conciliação / Acordo
7	TJPR	2015/900892		Comum	2017	18/08/2015 17:46:18	0000126-59.2015.8.16.7000	ABILIO GEHLEN e outros	652.678,23	1.781.192,21		
8	TJPR	2015/901034		Comum	2017	17/10/2015 09:29:59	0000244-35.2015.8.16.7000	EDIMEIRE SANCHES DOS REIS MARTINS e outros	50.089,26	131.337,97		
9	TJPR	2015/901035		Comum	2017	18/10/2015 10:41:37	0000245-20.2015.8.16.7000	NORMA NELI WENDPAP e outros	318.665,57	631.170,57		
10	TJPR	2015/900966		Comum	2017	18/10/2015 15:05:42	0000077-18.2015.8.16.7000	HSBC SEGUROS (BRASIL) S/A e outros	47.088.725,09	94.505.112,57		
11	TJPR	2015/900960		Comum	2017	18/10/2015 16:09:38	0000053-87.2015.8.16.7000	RAQUEL ANDRADE PEREIRA e outros	246.399,14	293.711,79		Pagamento Autorizado
12	TJPR	2015/901002		Comum	2017	24/10/2015 13:01:17	0000103-16.2015.8.16.7000	ENEIDA CHIAMULERA ALBERTI e outros	55.427,41	139.366,81		

13	TJPR	2015/901113	Comum	2017	30/10/2015 20:14:14 0000303-23.2015.8.16.7000	ANCORA EMPREENDIMENTOS E PARTICIPAÇÃO S/A e outros	8.155.288,60	21.806.276,63	Superpreferência - Idade
14	TJPR	2015/901130	Comum	2017	08/11/2015 13:27:24 0000318-89.2015.8.16.7000	LUCIO CESAR FLORES ELIANE TERESINHA SQUINE MARTINS e outros	54.053,48	113.482,42	
15	TJPR	2015/900281	Comum	2017	09/11/2015 20:16:26 0000034-81.2015.8.16.7000	ELIANE TERESINHA SQUINE MARTINS e outros	71.186,40	182.586,09	
16	TJPR	2015/901139	Comum	2017	12/11/2015 22:17:01 0000323-14.2015.8.16.7000	OTAN CONSTRUTORA LTDA - ME e outros	2.102.931,07	4.060.877,08	Acordo com cessionário / Acordo
17	TJPR	2015/901151	Comum	2017	24/11/2015 12:15:59 0000334-43.2015.8.16.7000	MARIA PIRAN CENTENARO e outros	213.894,42	459.944,12	
18	TJPR	2015/901158	Comum	2017	24/11/2015 20:20:48 0000351-79.2015.8.16.7000	ORAITA LUCAS DE OLIVEIRA e outros	45.100,98	97.908,38	
19	TJPR	2015/901173	Comum	2017	03/12/2015 17:44:54 0000359-56.2015.8.16.7000	LUIS CARLOS ALVES BRITES e outros	278.037,86	542.999,64	
20	TJPR	2016/900008	Comum	2017	14/01/2016 16:26:42 0000040-54.2016.8.16.7000	NICOLLE VEIGA SYDNEY e outros	335.359,90	667.774,39	
21	TJPR	2016/900062	Comum	2017	04/03/2016 14:02:32 0000019-78.2016.8.16.7000	RODRIGO AGUIAR DA SILVA e outros	14.531,09	30.337,67	
22	TJPR	2016/900151	Comum	2017	13/04/2016 14:15:58 0000136-69.2016.8.16.7000	JOSE CARLOS DOS SANTOS e outros	11.614,72	22.049,33	
23	TJPR	2016/900232	Comum	2017	06/05/2016 14:29:30 0000218-03.2016.8.16.7000	ANTONIETA CECILIA PALUDO e outros	121.005,79	227.760,29	
24	TJPR	2016/900261	Comum	2017	06/05/2016 18:03:37 0000219-85.2016.8.16.7000	FOZ DO IGUAÇU e outros	53.463,20	111.048,41	
25	TJPR	2016/900284	Comum	2017	11/05/2016 18:13:55 0000240-61.2016.8.16.7000	CONFIANÇA COMPANHIA DE SEGUROS EM LIQUIDAÇÃO EXTRAJUDICIAL e outros	66.583,04	137.953,67	
26	TJPR	2016/900297	Comum	2017	12/05/2016 18:14:03 0000249-23.2016.8.16.7000	JOÃO AMERICO TOMAZ DE AQUINO e outros	86.493,88	196.339,54	
27	TJPR	2016/900332	Comum	2017	19/05/2016 18:14:20 0000278-73.2016.8.16.7000	EZEQUIEL FRANCISCO DE MELO e outros	36.768,33	69.433,13	
28	TJPR	2016/900385	Comum	2017	30/05/2016 17:27:10 0000328-02.2016.8.16.7000	ERNESTO NICHELE	128.774,32	268.968,07	
29	TJPR	2016/900380	Comum	2017	03/06/2016 08:22:52 0000345-38.2016.8.16.7000	GRÁFICA E EDITORA J. A. LTDA	1.122.818,06	2.229.006,26	
30	TJPR	2016/900267	Comum	2017	07/06/2016 16:22:03 0000358-37.2016.8.16.7000	JAMIL DILETO CASAGRANDE e outros	159.326,83	339.326,83	
31	TJPR	2016/900384	Comum	2017	08/06/2016 14:09:16 0000366-14.2016.8.16.7000	JOSE ILTON DE ANDRADE e outros	992.640,11	1.790.106,99	
32	TJPR	2016/900423	Comum	2017	16/06/2016 14:13:15 0000409-48.2016.8.16.7000	MARIA DAS GRACAS RAZERA e outros	67.839,89	144.271,31	
33	TJPR	2016/900551	Comum	2017	21/06/2016 17:25:43 0000467-51.2016.8.16.7000	JOÃO MENDES FILHO e outros	67.761,50	152.527,48	
34	TJPR	2016/900518	Comum	2017	21/06/2016 17:32:00 0000469-21.2016.8.16.7000	MARIA APARECIDA GOMES e outros	57.171,93	6.201,62	Superpreferência - Idade
35	TJPR	2016/900477	Comum	2017	21/06/2016 17:48:57 0000472-73.2016.8.16.7000	LUIZ BARONI e outros	67.703,51	129.726,04	

36	TJPR	2016/900485	Comum	2017	24/06/2016 09:38:29	0000555-89.2016.8.16.7000	JOSE TEDESCHI DIAS E SUA MULHER	120.176,96	615.733,03
37	TJPR	2016/900694	Comum	2017	24/06/2016 13:29:37	0000593-04.2016.8.16.7000	ANTONIO DA CONCEIÇÃO DO CARMO e outros	40.615,20	75.811,16
38	TJPR	2016/900439	Comum	2017	27/06/2016 13:24:40	0000616-47.2016.8.16.7000	JOSÉ CLAUDINEI BERTA	25.376,84	48.698,79
39	TJPR	2016/900770	Comum	2017	27/06/2016 16:52:30	0000622-54.2016.8.16.7000	FEDERAÇÃO PARANAENSE DE KARATÊ-DÔ TRADICIONAL	880.006,22	2.605.019,49
40	TJPR	2016/900704	Comum	2017	27/06/2016 17:33:13	0000633-83.2016.8.16.7000	ELIAS CEZAR e outros	149.169,21	320.393,48
41	TJPR	2016/900440	Comum	2017	27/06/2016 17:42:43	0000634-68.2016.8.16.7000	ALZIRA MARIA PALUDO GAFURI e outros	172.078,80	349.946,86
42	TJPR	2016/900771	Comum	2017	28/06/2016 12:54:21	0000659-81.2016.8.16.7000	JOSÉ NAMIR ORTIS CAMARGO e outros	131.966,94	248.909,31
43	TJPR	2016/900764	Comum	2017	29/06/2016 12:53:43	0000729-98.2016.8.16.7000	IVAIR CIRIO LOPES e outros	38.840,57	99.419,09
44	TJPR	2016/900530	Comum	2017	30/06/2016 10:15:01	0000798-33.2016.8.16.7000	ROSA CLEMILDA ZIMKE e outros	57.288,12	118.283,91
45	TJPR	2016/900866	Comum	2017	30/06/2016 15:13:19	0000835-60.2016.8.16.7000	COOPERATIVA PARANAENSE DE ANESTESIOLOGISTAS □ COPAN e outros	854.474,68	2.979.242,36
46	TJPR	2016/900921	Comum	2017	30/06/2016 18:17:05	0000876-27.2016.8.16.7000	AUGUSTO PURKOTTE e outros	178.673,80	422.792,89
47	TJPR	2016/900936	Comum	2017	01/07/2016 01:48:00	0000902-25.2016.8.16.7000	VANDERLY DE ANDRADE	47.706,63	99.549,69
48	TJPR	2016/900925	Comum	2017	01/07/2016 12:38:12	0000892-78.2016.8.16.7000	ANTONIO CARLOS BORGES DOS SANTOS e outros	90.295,07	168.404,48
49	TJPR	2016/900946	Comum	2017	01/07/2016 17:32:06	0000917-91.2016.8.16.7000	VALDICLEIA CARDENAZ DO AMARAL e outros	174.373,40	364.169,09
50	TJPR	2016/900952	Comum	2017	01/07/2016 17:49:00	0000919-61.2016.8.16.7000	FUNJUS - FUNDO DA JUSTIÇA DO PODER JUDICIÁRIO e outros	518,52	847,02
								71.103.772,76	150.318.332,63

Superpreferência
- Idade

Nota: Valores atuais *assim indicados* são totais *parciais* de um precatório, quando este possui credores para os quais ainda não foi possível calcular o valor atualizado.



Estado do Paraná
Poder Judiciário

Tribunal de Justiça do Estado do Paraná
DEPARTAMENTO DE GESTÃO DE PRECATÓRIOS
Relatório de Credores/Precatórios para pagamento em ordem cronológica

Órgãos Pagadores: Estado do Paraná

Tribunal de origem: TJPR

Natureza do processo: Alimentar

Ano orçamentário: 2018

Data de atualização: 26/01/2024

Critérios de ordenação: prioridade, orçamento, natureza, data para ordem cronológica, valor deferido, maior idade.

Nº	Trib. origem	Precatório	Suspensão	Natureza	Orçamento	Data para ordem cronológica	Projudi	Credor (nome e CPF)	Valor deferido	Valor atualizado	Valor reservado	Pagamentos Efetuados
1	TJPR	2016/901039		Alimentar	2018	18/08/2016 13:15:12	0001022-68.2016.8.16.7000	ESPÓLIO DE RONALDO LAZARI RUFINO e outros	245.686,87	499.543,54		
2	TJPR	2016/900980		Alimentar	2018	26/08/2016 10:02:16	0001063-35.2016.8.16.7000	WILMAR NEURI WEIS e outros	58.004,62	123.682,21		
3	TJPR	2016/901085		Alimentar	2018	30/08/2016 15:42:53	0001078-04.2016.8.16.7000	JAIME KULAK JUNIOR e outros	68.035,62	190.386,04		
4	TJPR	2016/901103		Alimentar	2018	06/09/2016 14:38:53	0001102-32.2016.8.16.7000	CLEONICE BIATO e outros	54.591,24	130.680,02		
5	TJPR	2016/901118		Alimentar	2018	15/09/2016 17:09:56	0001119-68.2016.8.16.7000	LUIZ CARLOS FABRIS	76.593,59	179.476,00		
6	TJPR	2016/901137		Alimentar	2018	22/09/2016 12:53:35	0001139-59.2016.8.16.7000	VALDECI DE LA ROSA e outros	209.075,36	34.743,39		Acordo com credor / Acordo
7	TJPR	2016/901064		Alimentar	2018	28/09/2016 17:38:24	0001181-11.2016.8.16.7000	AMILTON LUIS VIEIRA e outros	88.856,93	44.295,17		Credor - idade
8	TJPR	2016/901167		Alimentar	2018	04/10/2016 13:01:06	0001200-17.2016.8.16.7000	SILVANYA LUCIA DIAS DE SOUZA SANTOS	46.067,12	84.526,11		
9	TJPR	2016/900976		Alimentar	2018	05/10/2016 09:41:04	0001207-09.2016.8.16.7000	JOÃO CARLOS ZAFALON e outros	297.317,14	597.086,19		
10	TJPR	2016/901172		Alimentar	2018	05/10/2016 12:50:09	0001208-91.2016.8.16.7000	ARISTON JOSE DE SA e outros	105.628,48	99.482,76		Superpreferência - Idade
11	TJPR	2016/901184		Alimentar	2018	11/10/2016 17:13:29	0001238-29.2016.8.16.7000	MARCOS ROBERTO DA ROSA e outros	461.520,59	517.357,41		Superpreferência - Deficiência

12	TJPR	2016/901160	Alimentar	2018	11/10/2016 17:17:22	0001239-14.2016.8.16.7000	EDIVAN JOSE CUNICO e outros	20.594,08	45.513,15	
13	TJPR	2016/901164	Alimentar	2018	13/10/2016 17:37:43	0001243-51.2016.8.16.7000	WILLIAM ANTONIO NEDWED PIRES DE SOUSA e outros	759.562,99	0,00	Credor - acordo de Juízo de Conciliação / Credor - idade / Acordo
14	TJPR	2016/901201	Alimentar	2018	14/10/2016 17:03:37	0001250-43.2016.8.16.7000	IZAURA BERNARDO MARTINS e outros	36.478,88	9.357,58	Superpreferência - Idade
15	TJPR	2016/901205	Alimentar	2018	14/10/2016 17:07:54	0001251-28.2016.8.16.7000	CELCO LUIZ BATISTA e outros	71.958,28	142.471,41	
16	TJPR	2016/901213	Alimentar	2018	14/10/2016 17:13:56	0001252-13.2016.8.16.7000	JOÃO MARIA MARTINS e outros	57.374,94	128.359,96	
17	TJPR	2016/901221	Alimentar	2018	18/10/2016 15:50:42	0001263-42.2016.8.16.7000	MARCELO SCHMITT BERTIPAGLIA	30.185,69	54.666,30	
18	TJPR	2016/901187	Alimentar	2018	18/10/2016 17:34:46	0001268-64.2016.8.16.7000	ALMIR CHAGAS VILELA e outros	8.905.883,05	16.087.655,18	Credor - acordo de Juízo de Conciliação / Superpreferência - Idade / Acordo
19	TJPR	2016/901217	Alimentar	2018	18/10/2016 17:43:17	0001270-34.2016.8.16.7000	EVERTON ANTUNES e outros	543.715,81	1.565.415,72	
20	TJPR	2016/901210	Alimentar	2018	18/10/2016 17:57:13	0001272-04.2016.8.16.7000	TELMA REGINA COIMBRA SERUR e outros	429.961,20	1.033.049,42	Superpreferência - Idade
21	TJPR	2016/901204	Alimentar	2018	19/10/2016 15:30:20	0001275-56.2016.8.16.7000	ALEXANDRE SCHNEIDER e outros	77.916,45	78.365,81	Superpreferência - Idade
22	TJPR	2016/901245	Alimentar	2018	31/10/2016 16:59:25	0001310-16.2016.8.16.7000	LORENA BIANCA DA SILVA	25.547,84	47.470,52	
23	TJPR	2016/901248	Alimentar	2018	03/11/2016 14:03:18	0001321-45.2016.8.16.7000	CARLA BEATRIZ BORGHETTI GOMES e outros	362.007,30	692.374,62	
24	TJPR	2016/901250	Alimentar	2018	03/11/2016 14:04:00	0001322-30.2016.8.16.7000	GUILHERME BORGHETTI GOMES e outros	1.116.628,64	2.111.472,61	
25	TJPR	2016/901267	Alimentar	2018	07/11/2016 13:20:17	0001333-59.2016.8.16.7000	MARIA AMÉLIA FERREIRA TAVARES e outros	38.885,90	9.535,12	Credor - idade
26	TJPR	2016/901271	Alimentar	2018	07/11/2016 13:22:33	0001334-44.2016.8.16.7000	ANDREA KEIKO GARCEZ CHIPON	56.959,65	102.303,67	
27	TJPR	2016/901277	Alimentar	2018	07/11/2016 13:30:42	0001337-96.2016.8.16.7000	VALTER MACHADO e outros	22.485,14	7.995,40	Superpreferência - Idade

28	TJPR	2016/901304	Alimentar	2018	16/11/2016 14:53:41	0001384-70.2016.8.16.7000	LEONARDO PIMENTA DE FREITAS AGUIAR	20.290,00	38.190,86	
29	TJPR	2016/901315	Alimentar	2018	16/11/2016 16:02:30	0001386-40.2016.8.16.7000	ELZA KOTSUKA e outros	1.893.898,05	2.077.771,56	Credor - idade / Superpreferência - Idade
30	TJPR	2016/901311	Alimentar	2018	16/11/2016 16:06:46	0001387-25.2016.8.16.7000	RAFAELA BETTINI DE SOUZA e outros	81.472,85	152.150,89	
31	TJPR	2016/901307	Alimentar	2018	16/11/2016 16:08:58	0001388-10.2016.8.16.7000	BATISTA PEREIRA & OLIVEIRA ADVOGADOS ASSOCIADOS	51.778,19	113.252,18	
32	TJPR	2016/900972	Alimentar	2018	18/11/2016 14:15:48	0001393-32.2016.8.16.7000	GIZELE DA SILVA MIRANDA e outros	33.935,28	0,00	Superpreferência - Doença Grave
33	TJPR	2016/901286	Alimentar	2018	18/11/2016 15:47:21	0001400-24.2016.8.16.7000	ODETE LOPES DE SOUZA e outros	148.885,16	293.309,72	
34	TJPR	2016/901029	Alimentar	2018	28/11/2016 18:35:37	0001452-20.2016.8.16.7000	FERNANDO SMANIOTTO MARINI	36.588,00	75.303,04	
35	TJPR	2016/901349	Alimentar	2018	05/12/2016 14:23:29	0001474-78.2016.8.16.7000	ORÁCIO PERINI e outros	32.820,39	3.321,73	Credor - idade
36	TJPR	2016/901242	Alimentar	2018	06/12/2016 13:57:53	0001476-48.2016.8.16.7000	NILCE JUREMA BAIETEL e outros	343.316,96	187.192,28	Credor - acordo de Juízo de Conciliação / Credor - idade / Superpreferência - Idade / Acordo
37	TJPR	2016/901192	Alimentar	2018	07/12/2016 16:02:46	0001486-92.2016.8.16.7000	ELIZEU RODRIGUES INÁCIO e outros	23.503,01	89.245,67	
38	TJPR	2016/901013	Alimentar	2018	14/12/2016 13:44:47	0001516-30.2016.8.16.7000	ALICE YATIYO ASARI e outros	317.310,39	611.048,04	Sim Superpreferência - Idade
39	TJPR	2016/901413	Alimentar	2018	15/12/2016 13:10:33	0001525-89.2016.8.16.7000	ADEMIR CALEGARI e outros	251.383,87	107.099,63	Superpreferência - Idade
40	TJPR	2016/901418	Alimentar	2018	15/12/2016 14:46:38	0001528-44.2016.8.16.7000	NILTON LEOPOLDINO e outros	146.644,47	75.482,70	Superpreferência - Idade
41	TJPR	2016/901427	Alimentar	2018	15/12/2016 19:48:44	0001544-95.2016.8.16.7000	JORGE JOSÉ GOTARDI e outros	357.813,17	777.738,24	
42	TJPR	2016/901386	Alimentar	2018	15/12/2016 19:56:31	0001545-80.2016.8.16.7000	GILMAR TELLES e outros	64.200,77	6.285,18	Superpreferência - Doença Grave
43	TJPR	2016/901390	Alimentar	2018	16/12/2016 13:11:32	0001547-50.2016.8.16.7000	MARILENA RIBEIRO ANTUNES e outros	64.659,65	121.836,44	
44	TJPR	2017/900023	Alimentar	2018	17/01/2017 12:35:42	0000064-48.2017.8.16.7000	LUCIENNE TIBERY	121.971,41	219.544,00	

45	TJPR	2017/900024	Alimentar	2018	17/01/2017 12:38:45	0000065-33.2017.8.16.7000	QUEIROZ CARDOSO MARISA DA SILVA SIGULO	132.270,72	105.506,03	Superpreferência - Doença Grave
46	TJPR	2017/900031	Alimentar	2018	17/01/2017 12:53:37	0000069-70.2017.8.16.7000	BALTAZAR DA SILVA CORREIA e outros	207.021,67	228.637,22	Superpreferência - Idade
47	TJPR	2017/900032	Alimentar	2018	17/01/2017 12:57:07	0000070-55.2017.8.16.7000	PAULO MAURICIO RUAS e outros	313.411,60	21.887,67	Superpreferência - Idade
48	TJPR	2016/901434	Alimentar	2018	23/01/2017 14:37:39	0000082-69.2017.8.16.7000	WANDERLEY ROSA	109.631,41	209.149,18	
49	TJPR	2017/900053	Alimentar	2018	25/01/2017 16:43:21	0000097-38.2017.8.16.7000	JOSÉ FONTOLAN	167.662,15	307.257,74	
50	TJPR	2017/900081	Alimentar	2018	30/01/2017 15:37:08	0000112-07.2017.8.16.7000	ADRIANA KAREN DO ROCIO VIDAL BARON e outros	3.728.336,13	690.218,76	Credor - acordo de Juízo de Conciliação / Acordo
51	TJPR	2016/901396	Alimentar	2018	01/02/2017 15:29:10	0000123-36.2017.8.16.7000	ROBERVAL GOMES BARBOSA e outros	327.359,86	341.977,58	Credor - doença grave
52	TJPR	2017/900088	Alimentar	2018	03/02/2017 16:31:23	0000133-80.2017.8.16.7000	ADIB TUFFI JUNIOR e outros	81.006,63	173.963,00	
53	TJPR	2017/900086	Alimentar	2018	03/02/2017 17:29:12	0000134-65.2017.8.16.7000	MARIA LUIZA CECHELA GEMBAROSKI e outros	58.349,40	7.487,98	Superpreferência - Idade
54	TJPR	2017/900114	Alimentar	2018	03/02/2017 17:41:11	0000136-35.2017.8.16.7000	DULCE MARIA HELENA PEREIRA	363.999,10	452.034,25	Credor - idade
55	TJPR	2017/900117	Alimentar	2018	03/02/2017 17:50:14	0000137-20.2017.8.16.7000	PAULO SERGIO ZANUTTO e outros	51.680,76	3.208,32	Credor - idade
56	TJPR	2017/900018	Alimentar	2018	07/02/2017 20:00:14	0000149-34.2017.8.16.7000	MARISTELA LUZIA FABRIS	46.510,68	89.463,73	
57	TJPR	2017/900131	Alimentar	2018	08/02/2017 12:27:21	0000155-41.2017.8.16.7000	GERALDO MANJISNKI JUNIOR e outros	68.536,70	236.206,20	
58	TJPR	2017/900122	Alimentar	2018	08/02/2017 12:54:42	0000156-26.2017.8.16.7000	HORÁCIO ALVES DE JESUS e outros	14.828,75	3.131,14	Credor - idade
59	TJPR	2016/900108	Alimentar	2018	08/02/2017 15:22:04	0000158-93.2017.8.16.7000	IZABELLA CAROLINE INACIO CANDEO	69.961,07	197.204,45	
60	TJPR	2017/900157	Alimentar	2018	13/02/2017 14:49:18	0000180-54.2017.8.16.7000	HELENA TOCHICO HASSAKA e outros	1.313.689,93	912.518,50	Credor - idade / Credor - individual / Superpreferência - Idade

61	TJPR	2017/900200	Alimentar	2018	15/02/2017 18:34:34	0000191-83.2017.8.16.7000	JOSÉ CARLOS DA ROCHA e outros	58.532,56	104.828,29	
62	TJPR	2016/901158	Alimentar	2018	16/02/2017 13:31:36	0000194-38.2017.8.16.7000	ADILSON MORAES SEIXAS e outros	3.431.829,13	1.134.772,37	Superpreferência - Idade
63	TJPR	2016/901173	Alimentar	2018	16/02/2017 13:35:50	0000195-23.2017.8.16.7000	ALZIRA FRANCISCA DE FREITAS PIROLO e outros	4.472.059,43	1.163.227,04	Credor - individual / Superpreferência - Idade
64	TJPR	2017/900076	Alimentar	2018	21/02/2017 11:56:04	0000220-36.2017.8.16.7000	COTEL COMERCIAL E TECNICA DE ELETRICIDADE LTDA e outros	109.891,37	278.708,41	
65	TJPR	2017/900212	Alimentar	2018	21/02/2017 13:01:07	0000224-73.2017.8.16.7000	IEDA MARIA DOS SANTOS e outros	143.757,87	9.764,69	Superpreferência - Idade
66	TJPR	2017/900217	Alimentar	2018	21/02/2017 13:07:05	0000225-58.2017.8.16.7000	PAULO ROBERTO SBARAINI e outros	265.628,36	349.305,63	Credor - doença grave
67	TJPR	2017/900223	Alimentar	2018	21/02/2017 13:11:03	0000227-28.2017.8.16.7000	MARIA DO SOCORRO DA SILVA e outros	1.072.678,81	390.983,52	Credor - doença grave / Credor - idade / Credor - individual / Superpreferência - Idade
68	TJPR	2017/900231	Alimentar	2018	21/02/2017 13:13:09	0000229-95.2017.8.16.7000	ANTONIO APARECIDO CORBELLO e outros	101.186,86	90.768,01	Credor - idade / Superpreferência - Idade
69	TJPR	2016/901185	Alimentar	2018	21/02/2017 14:26:36	0000233-35.2017.8.16.7000	FIROKO YAMAMOTO e outros	984.069,99	188.067,03	Credor - idade
70	TJPR	2017/900224	Alimentar	2018	22/02/2017 13:53:07	0000238-57.2017.8.16.7000	ANGELA BERNARDI SLOMPO e outros	1.421.020,45	1.824.297,52	Credor - idade / Credor - individual / Superpreferência - Idade
71	TJPR	2017/900333	Alimentar	2018	23/02/2017 15:04:14	0000248-04.2017.8.16.7000	ALMIRA LEMES POMPEU DA SILVA e outros	441.061,20	91.447,72	Superpreferência - Idade
72	TJPR	2017/900280	Alimentar	2018	24/02/2017 16:20:04	0000264-55.2017.8.16.7000	EDSON INOCENCIO VAZ e outros	60.692,73	118.644,27	
73	TJPR	2017/900370	Alimentar	2018	01/03/2017 17:35:01	0000266-25.2017.8.16.7000	EMILIO OSCAR BORUCH e outros	60.634,32	118.693,17	
74	TJPR	2017/900293	Alimentar	2018	01/03/2017 18:21:36	0000271-47.2017.8.16.7000	PEDRO AUGUSTO NAUFFAL DE AZEVEDO e outros	1.016.153,70	1.438.542,11	Credor - acordo de Juízo de Conciliação / Superpreferência - Idade / Acordo

75	TJPR	2017/900005		Alimentar	2018	06/03/2017 00:48:56	0000300-97.2017.8.16.7000	EDEMILSON ANTONIO BAMPI	46.454,56	93.532,05	
76	TJPR	2017/900389		Alimentar	2018	08/03/2017 16:53:14	0000321-73.2017.8.16.7000	ELÓI DO CARMO e outros	71.411,96	128.673,63	
77	TJPR	2017/900077		Alimentar	2018	13/03/2017 17:19:56	0000346-86.2017.8.16.7000	JEFFERSON TOSHIO DE OLIVEIRA e outros	366.824,52	703.805,33	
78	TJPR	2017/900304	Sim	Alimentar	2018	14/03/2017 19:21:43	0000358-03.2017.8.16.7000	ESPÓLIO ARY OSWALDO CORREIA DE ALMEIDA e outros	1.709.866,66	2.800.310,56	
79	TJPR	2017/900162		Alimentar	2018	17/03/2017 13:22:45	0000395-30.2017.8.16.7000	BENTO OSVALDO DA ROSA e outros	154.867,45	388.541,61	
80	TJPR	2016/901361		Alimentar	2018	24/03/2017 17:32:31	0000524-35.2017.8.16.7000	SANDRA MARIA FERREIRA COURI PETRAUSKI	72.687,07	190.845,78	
81	TJPR	2016/901159		Alimentar	2018	27/03/2017 13:48:54	0000530-42.2017.8.16.7000	LAURO FERNANDO ZANETTI	201.877,74	403.915,08	
82	TJPR	2016/901362		Alimentar	2018	27/03/2017 13:58:31	0000532-12.2017.8.16.7000	ROBSON PAULINO DOS SANTOS GUIMARÃES e outros	403.816,56	843.876,74	
83	TJPR	2017/900516		Alimentar	2018	27/03/2017 17:16:36	0000541-71.2017.8.16.7000	JURACI VALDEMAR FERRAREZA e outros	89.161,87	28.707,69	Superpreferência - Idade
84	TJPR	2017/900550		Alimentar	2018	27/03/2017 17:41:33	0000544-26.2017.8.16.7000	ISSAKAR LIMA SOUZA e outros	413.212,44	850.779,69	
85	TJPR	2017/900554		Alimentar	2018	28/03/2017 13:12:29	0000555-55.2017.8.16.7000	SOFIA BUDNIAK e outros	93.339,61	165.335,10	
86	TJPR	2017/900431		Alimentar	2018	28/03/2017 18:51:46	0000566-84.2017.8.16.7000	ABRÃO NICOLAS NASER e outros	24.781,35	42.788,74	
87	TJPR	2017/900675		Alimentar	2018	03/04/2017 16:14:32	0000615-28.2017.8.16.7000	ALAYR APARECIDA PARANZINI FARIA e outros	111.548,63	9.341,19	Credor - idade
88	TJPR	2017/900676		Alimentar	2018	03/04/2017 16:15:10	0000616-13.2017.8.16.7000	MARIA DO CARMO BARBOSA	44.346,07	118.043,78	
89	TJPR	2017/900683		Alimentar	2018	03/04/2017 16:16:48	0000617-95.2017.8.16.7000	MIRYAN LANE SOARES NEGRI e outros	47.053,31	112.829,50	
90	TJPR	2017/900696		Alimentar	2018	03/04/2017 16:18:47	0000620-50.2017.8.16.7000	MARCOS TOSHIYUKI TANITA	113.602,95	243.503,69	
91	TJPR	2017/900699		Alimentar	2018	03/04/2017 16:19:29	0000621-35.2017.8.16.7000	ROBERTO DIAS	82.748,50	157.407,90	

92	TJPR	2017/900303	Alimentar	2018	04/04/2017 14:32:29	0000638-71.2017.8.16.7000	JEAN CARLOS FROGERI	137.700,00	251.263,28	
93	TJPR	2017/900415	Alimentar	2018	05/04/2017 13:06:16	0000681-08.2017.8.16.7000	CARLOS MAURICIO RIBEIRO DA SILVA e outros	47.113,15	96.439,03	
94	TJPR	2017/900414	Alimentar	2018	05/04/2017 13:18:15	0000683-75.2017.8.16.7000	CARLOS ALBERTO FUCHS e outros	47.348,00	94.810,08	
95	TJPR	2017/900406	Alimentar	2018	05/04/2017 13:24:37	0000685-45.2017.8.16.7000	ARI BERNARDI e outros	49.127,11	98.397,20	
96	TJPR	2017/900709	Alimentar	2018	05/04/2017 13:29:18	0000687-15.2017.8.16.7000	SILVIA CAROLINE VIEIRA ALVES e outros	277.402,11	486.294,81	
97	TJPR	2017/900394	Alimentar	2018	05/04/2017 13:51:07	0000693-22.2017.8.16.7000	JUSTINO CARLOS SCARABELLO e outros	178.195,57	24.254,34	Superpreferência - Idade
98	TJPR	2017/900478	Alimentar	2018	05/04/2017 17:11:32	0000697-59.2017.8.16.7000	ALCIDES MAGRI E OUTROS e outros	109.181,15	243.452,84	
99	TJPR	2017/900701	Alimentar	2018	05/04/2017 17:14:44	0000698-44.2017.8.16.7000	TEREZA GRANDO DANI E OUTRO e outros	332.319,48	1.158.591,55	
100	TJPR	2017/900724	Alimentar	2018	07/04/2017 12:30:35	0000723-57.2017.8.16.7000	CLÁUDIA VALÉRIA NASCIMENTO ORASMO	64.744,73	116.174,46	
101	TJPR	2017/900721	Alimentar	2018	07/04/2017 12:31:03	0000724-42.2017.8.16.7000	LUCIENNE GARCIA PRETTO GIORDANO e outros	91.571,49	220.192,98	
102	TJPR	2017/900757	Alimentar	2018	07/04/2017 15:06:03	0000739-11.2017.8.16.7000	ANTONIO VALENGA JUNIOR e outros	54.796,22	0,00	Credor - individual / Superpreferência - Idade
103	TJPR	2017/900740	Alimentar	2018	07/04/2017 15:20:30	0000748-70.2017.8.16.7000	ELOIR HIPOLITO e outros	58.759,02	115.012,46	
104	TJPR	2017/900172	Alimentar	2018	10/04/2017 14:11:19	0000753-92.2017.8.16.7000	ALEX SANDRO DE MORAIS	52.800,00	108.186,49	
105	TJPR	2017/900175	Alimentar	2018	10/04/2017 14:13:01	0000754-77.2017.8.16.7000	ALICIO MAFFRA FILHO	52.800,00	104.087,61	
106	TJPR	2017/900164	Alimentar	2018	10/04/2017 14:23:44	0000764-24.2017.8.16.7000	LUCAS WILLIAM DE MELLO CESTARE	47.280,00	90.391,29	
107	TJPR	2017/900161	Alimentar	2018	10/04/2017 14:25:52	0000768-61.2017.8.16.7000	CARLOS ALBERTO GARCIA e outros	33.960,25	12.958,16	Credor - acordo de Juízo de Conciliação / Acordo
108	TJPR	2017/900188	Alimentar	2018	10/04/2017 14:27:03	0000772-98.2017.8.16.7000	ADRIANA GOES TAVEIRA	34.167,80	62.162,98	

109	TJPR	2017/900194	Alimentar	2018	10/04/2017 14:50:16	0000778-08.2017.8.16.7000	SIDNEY DIAS DOS SANTOS	37.824,00	70.280,88	
110	TJPR	2017/900240	Alimentar	2018	10/04/2017 14:51:06	0000779-90.2017.8.16.7000	JOSIEL SILVESTRE GARCIA	37.824,00	67.948,39	
111	TJPR	2017/900242	Alimentar	2018	10/04/2017 14:51:25	0000780-75.2017.8.16.7000	FELIPE HENRIQUE GENTILHO	22.459,76	40.759,12	
112	TJPR	2017/900276	Alimentar	2018	10/04/2017 14:52:03	0000782-45.2017.8.16.7000	REGINALDO AMARILLA	28.569,08	50.819,84	
113	TJPR	2017/900208	Alimentar	2018	10/04/2017 15:01:33	0000784-15.2017.8.16.7000	ALBERTO RODRIGUES LOPES	33.096,00	59.855,91	
114	TJPR	2017/900232	Alimentar	2018	10/04/2017 16:36:40	0000791-07.2017.8.16.7000	ADRIANA AMARAL GOMES GALLI	24.515,64	45.195,73	
115	TJPR	2017/900228	Alimentar	2018	10/04/2017 16:36:58	0000792-89.2017.8.16.7000	FERNANDO NICOLAU TOLENTINO	39.035,24	72.173,42	
116	TJPR	2017/900229	Alimentar	2018	10/04/2017 16:41:42	0000801-51.2017.8.16.7000	VICTÓRIO LIBRELON	28.944,23	55.437,47	
117	TJPR	2017/900230	Alimentar	2018	10/04/2017 16:42:13	0000802-36.2017.8.16.7000	FABIANA JANKOWSKI ASSUNÇÃO	35.460,00	64.704,40	
118	TJPR	2017/900236	Alimentar	2018	10/04/2017 16:42:43	0000803-21.2017.8.16.7000	CELSO RUDINEI SILVA DA ROSA	25.100,00	46.638,38	
119	TJPR	2017/900256	Alimentar	2018	10/04/2017 17:07:04	0000805-88.2017.8.16.7000	ODENIR BELARMINO DA SILVEIRA JUNIOR	31.094,30	56.485,43	
120	TJPR	2017/900336	Alimentar	2018	10/04/2017 17:11:26	0000807-58.2017.8.16.7000	LILIAN MARA GHENO e outros	26.929,18	6.894,22	Superpreferência - Idade
121	TJPR	2017/900761	Alimentar	2018	10/04/2017 17:32:05	0000808-43.2017.8.16.7000	NOEMI TATEIWA NIEKAWA e outros	84.406,66	90.502,07	Superpreferência - Idade
122	TJPR	2017/900738	Alimentar	2018	10/04/2017 17:36:21	0000813-65.2017.8.16.7000	MARCUS VINICIUS GOMES DA CUNHA e outros	104.371,99	260.274,94	
123	TJPR	2017/900750	Alimentar	2018	10/04/2017 17:42:35	0000817-05.2017.8.16.7000	EMILIO FERREIRA DA SILVA e outros	235.222,52	137.676,47	Superpreferência - Idade
124	TJPR	2017/900752	Alimentar	2018	10/04/2017 17:43:21	0000818-87.2017.8.16.7000	ARZOLI VIEIRA POLONHA	64.959,95	113.475,93	
125	TJPR	2017/900746	Alimentar	2018	11/04/2017 13:41:44	0000822-27.2017.8.16.7000	LUIZ CLAUDIO UBIDA DE SOUZA	102.618,90	226.026,23	
126	TJPR	2017/900369	Alimentar	2018	11/04/2017 13:56:09	0000823-12.2017.8.16.7000	EDSON LUIZ DIAS DE BRITTO e outros	39.257,16	9.729,25	Credor - idade
127	TJPR	2016/901175	Alimentar	2018	12/04/2017 10:26:30	0000830-04.2017.8.16.7000	GISELE CRISTINA	97.417,04	42.210,47	Acordo com credor / Acordo

128	TJPR	2017/900785	Alimentar	2018	12/04/2017 12:51:04	0000834-41.2017.8.16.7000	ZANINI DESTRO SOUZA e outros C.R. ALMEIDA S/A ENGENHARIA DE OBRAS e outros	15.387.807,09	31.476.782,72	Acordo com cessionário / Acordo
129	TJPR	2017/900779	Alimentar	2018	12/04/2017 13:54:51	0000837-93.2017.8.16.7000	CRISTINA CELENE TEIXEIRA COSTA e outros	287.115,60	274.050,94	Superpreferência - Idade
130	TJPR	2017/900771	Alimentar	2018	12/04/2017 14:10:41	0000838-78.2017.8.16.7000	MARCUS VINÍCIUS DA COSTA MICHELOTTO e outros	37.104,37	67.202,47	
131	TJPR	2017/900762	Alimentar	2018	12/04/2017 14:18:11	0000840-48.2017.8.16.7000	ESPÓLIO DE ARMANDO GERVASONI e outros	78.891,01	148.535,12	
132	TJPR	2017/900292	Alimentar	2018	12/04/2017 14:58:20	0000844-85.2017.8.16.7000	REINALDO SIDUOVSKI	33.377,93	59.209,61	
133	TJPR	2017/900237	Alimentar	2018	12/04/2017 16:53:48	0000850-92.2017.8.16.7000	WELLINGTON SANTANA ROMAGNOLO	47.280,00	86.652,53	
134	TJPR	2017/900313	Alimentar	2018	12/04/2017 17:18:43	0000865-61.2017.8.16.7000	GABRIELLA MENDONÇA DE OLIVEIRA TIMOTEO	25.917,53	47.527,77	
135	TJPR	2017/900268	Alimentar	2018	12/04/2017 17:43:40	0000866-46.2017.8.16.7000	EDSON FRANK HENNING	52.800,00	97.462,46	
136	TJPR	2017/900284	Alimentar	2018	12/04/2017 17:46:47	0000869-98.2017.8.16.7000	LUCIANO LIBERATO	33.096,00	59.342,39	
137	TJPR	2017/900299	Alimentar	2018	18/04/2017 12:52:00	0000888-07.2017.8.16.7000	WAGNER CAETANO ALVES	52.800,00	94.303,04	
138	TJPR	2017/900490	Alimentar	2018	18/04/2017 13:33:40	0000890-74.2017.8.16.7000	MOARA CELINE WOJCIK	21.672,61	40.610,99	
139	TJPR	2017/900812	Alimentar	2018	19/04/2017 12:46:54	0000895-96.2017.8.16.7000	ANA MARCIA ALTOE NIEWEGLOWSKI e outros	3.649.221,87	1.592.932,34	Credor - acordo de Juízo de Conciliação / Credor - idade / Credor - individual / Superpreferência - Doença Grave / Superpreferência - Idade / Acordo Superpreferência - Idade
140	TJPR	2017/900803	Alimentar	2018	19/04/2017 12:50:49	0000896-81.2017.8.16.7000	CELITO MAIA e outros	909.039,36	1.041.458,14	
141	TJPR	2017/900314	Alimentar	2018	20/04/2017 17:26:01	0000912-35.2017.8.16.7000	ARIANE VALESCA BOCCHI VIEIRA SANTOS	42.444,62	77.133,25	

142	TJPR	2017/900330	Alimentar	2018	20/04/2017 17:28:33	0000916-72.2017.8.16.7000	DANIEL BERTONCELO DA SILVA	43.809,47	77.875,57	
143	TJPR	2017/900342	Alimentar	2018	20/04/2017 17:32:07	0000917-57.2017.8.16.7000	LAILTON MARTINS DOS SANTOS	26.472,76	47.306,65	
144	TJPR	2017/900603	Alimentar	2018	24/04/2017 15:19:59	0000939-18.2017.8.16.7000	MARCELO STOFELLA	19.677,78	35.745,86	
145	TJPR	2017/900606	Alimentar	2018	24/04/2017 15:20:16	0000940-03.2017.8.16.7000	ROSEMIRO ARLINDO DA SILVA e outros	42.863,94	76.708,37	
146	TJPR	2017/900507	Alimentar	2018	24/04/2017 15:23:22	0000944-40.2017.8.16.7000	POLIANA MINEO e outros	52.800,00	102.640,02	
147	TJPR	2017/900817	Alimentar	2018	25/04/2017 13:56:26	0000954-84.2017.8.16.7000	MARIA HANEL BARETTA e outros	2.818.452,66	794.367,09	Superpreferência - Doença Grave / Superpreferência - Idade
148	TJPR	2017/900654	Alimentar	2018	25/04/2017 14:35:02	0000956-54.2017.8.16.7000	PAULO LEONEL MATUMOTO	47.001,74	84.113,27	
149	TJPR	2017/900649	Alimentar	2018	25/04/2017 14:49:15	0000961-76.2017.8.16.7000	THIAGO FERNANDO CERDEIRO	26.406,02	46.805,05	
150	TJPR	2017/900622	Alimentar	2018	25/04/2017 14:52:20	0000965-16.2017.8.16.7000	MARIA DE FATIMA STELLFELD MANSANI	46.282,50	87.155,98	
151	TJPR	2017/900621	Alimentar	2018	25/04/2017 14:53:41	0000972-08.2017.8.16.7000	ROBERTO FERACIN	20.949,76	40.149,67	
152	TJPR	2017/900522	Alimentar	2018	25/04/2017 15:02:26	0000977-30.2017.8.16.7000	LUANA VECK SOARES	47.859,51	85.161,78	
153	TJPR	2017/900624	Alimentar	2018	25/04/2017 15:08:07	0000982-52.2017.8.16.7000	ROSANA FERNANDES MOTA	49.932,79	93.338,57	
154	TJPR	2017/900628	Alimentar	2018	25/04/2017 15:08:26	0000983-37.2017.8.16.7000	VINICIUS PEIXOTO	39.434,59	72.955,48	
155	TJPR	2017/900645	Alimentar	2018	25/04/2017 15:20:02	0000990-29.2017.8.16.7000	EDESON LUIZ TABORDA IUKIS e outros	45.155,64	11.071,90	Credor - acordo de Juízo de Conciliação / Acordo
156	TJPR	2017/900639	Alimentar	2018	25/04/2017 15:23:17	0000992-96.2017.8.16.7000	CARMEN TEREZA CARDOSO COSTA	52.800,00	0,00	Credor - idade
157	TJPR	2017/900588	Alimentar	2018	25/04/2017 15:26:29	0000996-36.2017.8.16.7000	PAULA INEZ CAVASINI PATITUCCI	22.928,41	42.293,82	
158	TJPR	2017/900813	Alimentar	2018	26/04/2017 09:19:21	0001001-58.2017.8.16.7000	VINHA E VINHA SOCIEDADE DE ADVOGADOS	97.059,42	154.384,01	
159	TJPR	2017/900840	Alimentar	2018	26/04/2017 11:52:12	0001004-13.2017.8.16.7000	ANTONIO BRANDÃO NETO e outros	1.024.561,39	600.610,78	Credor - acordo de Juízo de Conciliação / Credor - idade /

160	TJPR	2017/900859	Alimentar	2018	26/04/2017 15:47:38	0001012-87.2017.8.16.7000	ROMILDA CONCEIÇÃO DE OLIVEIRA BRUDER e outros	220.354,49	65.256,71		Credor - individual / Superpreferência - Doença Grave / Superpreferência - Idade / Acordo Credor - idade / Credor - individual / Superpreferência - Idade
161	TJPR	2017/900853	Alimentar	2018	26/04/2017 15:50:14	0001013-72.2017.8.16.7000	MARIA APARECIDA PEREIRA DOS SANTOS	470.819,67	628.644,33		Credor - idade
162	TJPR	2017/900846	Alimentar	2018	26/04/2017 15:52:41	0001014-57.2017.8.16.7000	JANDYRA DOS SANTOS ANDO e outros	2.207.888,92	3.285.013,87		Credor - idade / Credor - individual / Superpreferência - Idade
163	TJPR	2017/900822	Alimentar	2018	26/04/2017 15:56:17	0001015-42.2017.8.16.7000	EDILSON CARDOSO DE OLIVEIRA e outros	3.073.344,56	3.027.519,51		Credor - individual / Superpreferência - Idade
164	TJPR	2017/900804	Alimentar	2018	26/04/2017 17:12:04	0001020-64.2017.8.16.7000	GILMAR SERAFIN BATISTA JUNIOR e outros	35.874,14	61.278,54		
165	TJPR	2017/900598	Alimentar	2018	27/04/2017 14:26:31	0001037-03.2017.8.16.7000	TIAGO LUIZ DO NASCIMENTO	365.251,99	335.273,83		Superpreferência - Doença Grave
166	TJPR	2017/900891	Alimentar	2018	28/04/2017 15:43:58	0001043-10.2017.8.16.7000	ROBERTO FRANCISCO DE OLIVEIRA	36.905,11	64.581,70		
167	TJPR	2017/900886	Alimentar	2018	01/05/2017 20:13:12	0001048-32.2017.8.16.7000	EDSON EDUARDO RODRIGUES CAMPOS e outros	84.595,45	152.579,33		
168	TJPR	2017/900915	Alimentar	2018	04/05/2017 13:18:33	0001093-36.2017.8.16.7000	CRISTIANE NIEMIETZ e outros	49.110,26	0,00	Sim	Credor - individual / Superpreferência - Idade
169	TJPR	2017/900907	Alimentar	2018	04/05/2017 13:21:01	0001094-21.2017.8.16.7000	CEANITA DE LOURDES RAMOS e outros	161.939,30	100.129,80		Credor - idade
170	TJPR	2017/900882	Alimentar	2018	04/05/2017 13:24:46	0001095-06.2017.8.16.7000	YUMIKO OKANO SUZUKI e outros	1.642.035,37	3.150.170,22		Credor - individual / Superpreferência - Doença Grave / Superpreferência - Idade / Pago Parcialmente

171	TJPR	2017/900898	Alimentar	2018	04/05/2017 17:45:30	0001104-65.2017.8.16.7000	ANA PAULA FREDERICO RODRIGUES LOUREIRO BRACARENSE	74.623,41	144.590,81	
172	TJPR	2017/900894	Alimentar	2018	04/05/2017 18:00:25	0001107-20.2017.8.16.7000	BIANCA HAYANA STRAUH BRUNETTI e outros	328.822,98	413.915,70	Superpreferência - Idade
173	TJPR	2017/900939	Alimentar	2018	04/05/2017 18:19:00	0001108-05.2017.8.16.7000	MARCELO AUGUSTO DA SILVA e outros	49.811,29	89.062,46	
174	TJPR	2017/900917	Alimentar	2018	08/05/2017 17:27:49	0001134-03.2017.8.16.7000	ELDER LEMOS e outros	53.885,17	94.113,60	
175	TJPR	2017/900872	Alimentar	2018	08/05/2017 17:34:56	0001136-70.2017.8.16.7000	FLAVIO HENRIQUE TINCANI OSORIO	31.952,13	56.976,04	
176	TJPR	2017/900925	Alimentar	2018	09/05/2017 14:01:00	0001137-55.2017.8.16.7000	NANCI CORDEIRO FARINHA DE ABREU e outros	2.896.525,97	1.196.982,25	Credor - idade / Superpreferência - Doença Grave / Superpreferência - Idade
177	TJPR	2017/900928	Alimentar	2018	09/05/2017 14:17:49	0001140-10.2017.8.16.7000	ADEMIR CORDEIRO DA ROCHA e outros	46.699,19	105.354,11	
178	TJPR	2017/900921	Alimentar	2018	09/05/2017 17:43:46	0001148-84.2017.8.16.7000	JOAREZ CAMARGO DE OLIVEIRA	34.762,41	59.724,71	
179	TJPR	2017/900780	Alimentar	2018	09/05/2017 17:45:28	0001150-54.2017.8.16.7000	CARLOS ROGÉRIO GALVÃO	47.280,00	90.006,66	
180	TJPR	2017/900986	Alimentar	2018	10/05/2017 10:17:25	0001157-46.2017.8.16.7000	NAIR ROLIM e outros	77.578,66	253.532,55	
181	TJPR	2017/900880	Alimentar	2018	10/05/2017 14:47:51	0001159-16.2017.8.16.7000	CLEIDE RAMOS CORSICO e outros	304.669,42	244.054,27	Superpreferência - Idade
182	TJPR	2017/900920	Alimentar	2018	10/05/2017 14:50:12	0001160-98.2017.8.16.7000	APARECIDA DOS SANTOS GOES e outros	44.229,22	11.335,35	Credor - idade
183	TJPR	2017/900995	Alimentar	2018	10/05/2017 18:13:52	0001166-08.2017.8.16.7000	VANIA REGINA MARTINS e outros	95.246,18	180.396,55	
184	TJPR	2017/900992	Alimentar	2018	10/05/2017 18:29:24	0001172-15.2017.8.16.7000	LAURA APARECIDA DE JESUS e outros	1.787.710,29	174.743,29	Credor - idade / Superpreferência - Idade
185	TJPR	2017/900991	Alimentar	2018	10/05/2017 18:36:08	0001173-97.2017.8.16.7000	DOROTEIA DE FREITAS e outros	43.605,49	12.697,81	Superpreferência - Idade
186	TJPR	2017/900975	Alimentar	2018	12/05/2017 14:09:54	0001198-13.2017.8.16.7000	JOSÉ LAURINDO SILVA	341.998,39	369.268,08	Superpreferência - Idade

187	TJPR	2017/900967	Alimentar	2018	12/05/2017 14:11:12	0001200-80.2017.8.16.7000	ANGELA MARIA JANUNZZI	58.196,79	114.652,47	
188	TJPR	2017/901004	Alimentar	2018	15/05/2017 12:54:35	0001214-64.2017.8.16.7000	LAÉRCIO DOS SANTOS LUZ e outros	41.333,06	71.491,29	
189	TJPR	2017/900613	Alimentar	2018	15/05/2017 14:03:39	0001221-56.2017.8.16.7000	EDNA APARECIDA DIAS BRITO e outros	75.628,76	159.835,04	
190	TJPR	2017/901022	Alimentar	2018	16/05/2017 13:00:51	0001236-25.2017.8.16.7000	JOSE BITENCOURT CRAVEIRO DE SÁ e outros	2.484.486,05	2.956.809,25	Credor - individual / Superpreferência - Idade
191	TJPR	2017/900989	Alimentar	2018	17/05/2017 16:24:45	0001249-24.2017.8.16.7000	FRANCISMAR PORFÍRIO DA SILVA e outros	78.614,60	22.661,93	Credor - idade
192	TJPR	2017/901011	Alimentar	2018	18/05/2017 12:18:15	0001265-75.2017.8.16.7000	MARIA CREUSA BARBIERI e outros	390.292,32	107.835,07	Credor - idade / Superpreferência - Idade
193	TJPR	2017/901006	Alimentar	2018	18/05/2017 12:34:23	0001270-97.2017.8.16.7000	VERA LUCIA AFONSO MOREIRA DE ANDRADE e outros	381.319,59	362.081,58	Credor - doença grave
194	TJPR	2017/900965	Alimentar	2018	18/05/2017 12:48:01	0001273-52.2017.8.16.7000	JOÃO PRETO CARDOSO e outros	154.480,64	101.508,13	Credor - idade
195	TJPR	2017/900966	Alimentar	2018	18/05/2017 14:08:30	0001276-07.2017.8.16.7000	OSMAIL DE FREITAS e outros	220.148,46	489.732,33	
196	TJPR	2017/901062	Alimentar	2018	18/05/2017 18:04:01	0001286-51.2017.8.16.7000	ALESSANDRO COELHO MARTINS e outros	551.771,97	306.426,92	Superpreferência - Idade
197	TJPR	2017/901061	Alimentar	2018	18/05/2017 18:07:43	0001287-36.2017.8.16.7000	VALERIA LUCIANE BACCON e outros	40.067,42	75.808,04	
198	TJPR	2017/900985	Alimentar	2018	18/05/2017 18:23:36	0001288-21.2017.8.16.7000	JULIANO BARUSSO BERLEZE	46.189,66	81.581,27	
199	TJPR	2017/901075	Alimentar	2018	19/05/2017 13:26:41	0001294-28.2017.8.16.7000	MARIA DE FÁTIMA MEZALIRA BLOCH e outros	58.773,36	3.221,33	Superpreferência - Idade
200	TJPR	2017/901059	Alimentar	2018	19/05/2017 13:28:00	0001295-13.2017.8.16.7000	CLARA RIGO PINTERICH e outros	472.556,83	679.397,54	Superpreferência - Idade
201	TJPR	2017/901044	Alimentar	2018	19/05/2017 13:34:41	0001297-80.2017.8.16.7000	NILTON DO AMARAL	32.655,53	77.719,52	
202	TJPR	2017/901017	Alimentar	2018	19/05/2017 14:04:00	0001299-50.2017.8.16.7000	LOURDES ALVES FERREIRA e outros	193.186,16	33.557,14	Credor - idade

203	TJPR	2017/901056		Alimentar	2018	22/05/2017 14:23:41	0001320-26.2017.8.16.7000	NAIR MARCELINO	17.617,85	35.587,69	
204	TJPR	2017/901106		Alimentar	2018	22/05/2017 14:23:59	0001321-11.2017.8.16.7000	KERLEI CRISTINA MÉDICI e outros	97.094,07	234.094,56	
205	TJPR	2017/901054		Alimentar	2018	22/05/2017 15:06:32	0001325-48.2017.8.16.7000	JEAN CARLOS ALVES GASPAR	43.360,38	76.329,50	
206	TJPR	2016/901093		Alimentar	2018	23/05/2017 16:20:24	0001338-47.2017.8.16.7000	JOÃO DE FREITAS LIMA e outros	34.848,51	78.432,01	
207	TJPR	2017/901098		Alimentar	2018	24/05/2017 12:54:33	0001344-54.2017.8.16.7000	DEJANIRA COELHO RIBAS e outros	1.393.949,46	837.860,73	Credor - individual / Superpreferência - Idade
208	TJPR	2017/901122		Alimentar	2018	24/05/2017 13:10:01	0001346-24.2017.8.16.7000	DENISON MARCOS DE SOUZA e outros	94.089,69	167.980,53	
209	TJPR	2017/901129		Alimentar	2018	24/05/2017 13:13:44	0001347-09.2017.8.16.7000	LEONILDA BILOTTI DA SILVA	48.820,76	92.564,87	
210	TJPR	2017/901144		Alimentar	2018	24/05/2017 13:19:05	0001348-91.2017.8.16.7000	JOSÉ CARLOS SILVA DONATO e outros	81.332,10	147.749,85	
211	TJPR	2017/901099	Sim	Alimentar	2018	24/05/2017 16:52:46	0001352-31.2017.8.16.7000	ANA CAPELLARI DE SOUZA e outros	2.054.720,28	320.429,32	Superpreferência - Idade
212	TJPR	2017/901169		Alimentar	2018	24/05/2017 18:16:19	0001358-38.2017.8.16.7000	MARIA ESMARIA BENTO e outros	262.824,91	194.031,36	Superpreferência - Idade
213	TJPR	2017/901181		Alimentar	2018	26/05/2017 14:46:40	0001378-29.2017.8.16.7000	JONEZ FIDALSKI e outros	66.442,92	115.845,05	
214	TJPR	2017/900631		Alimentar	2018	29/05/2017 18:39:40	0001404-27.2017.8.16.7000	TADEU TEIXEIRA NETO e outros	57.417,84	117.926,51	
215	TJPR	2017/901160		Alimentar	2018	29/05/2017 18:40:19	0001405-12.2017.8.16.7000	REGIANI APARECIDA DE ALMEIDA REZENDE e outros	2.201.376,56	4.283.829,01	Credor - doença grave
216	TJPR	2017/901225		Alimentar	2018	31/05/2017 15:50:59	0001430-25.2017.8.16.7000	JOSE CANTELLE e outros	105.001,27	210.064,63	
217	TJPR	2017/900042		Alimentar	2018	31/05/2017 17:33:00	0000078-32.2017.8.16.7000	ERIKA CRISTIANE MAYUMI MIMURA	62.684,03	113.716,74	
218	TJPR	2017/901135		Alimentar	2018	31/05/2017 23:04:31	0001454-53.2017.8.16.7000	SERGIO COSTA	25.454,76	47.064,07	
219	TJPR	2017/901164		Alimentar	2018	31/05/2017 23:07:02	0001461-45.2017.8.16.7000	LUIZ FERNANDO DE ABREU e outros	97.731,35	678,12	Credor - idade
220	TJPR	2017/901185		Alimentar	2018	31/05/2017 23:07:48	0001463-15.2017.8.16.7000	PAULO ROBERTO TOLEDO DE SOUZA	43.235,70	76.334,00	

221	TJPR	2017/901154	Alimentar	2018	31/05/2017 23:08:54	0001466-67.2017.8.16.7000	JOSE CARLOS DIORIO e outros	94.560,00	82.640,70	Superpreferência - Idade
222	TJPR	2017/901264	Alimentar	2018	31/05/2017 23:14:48	0001468-37.2017.8.16.7000	CLEOMAR DO PRADO	35.864,65	63.178,16	
223	TJPR	2017/901280	Alimentar	2018	31/05/2017 23:19:35	0001472-74.2017.8.16.7000	NEEMIAS MOTIN e outros	26.702,47	47.029,34	
224	TJPR	2017/901188	Alimentar	2018	31/05/2017 23:21:45	0001476-14.2017.8.16.7000	FERNANDO TABORDA RIBAS	52.800,00	92.289,11	
225	TJPR	2017/901165	Alimentar	2018	31/05/2017 23:23:32	0001481-36.2017.8.16.7000	PEDRO SPHERELI e outros	98.738,13	13.116,26	Credor - idade
226	TJPR	2017/901283	Alimentar	2018	31/05/2017 23:31:50	0001494-35.2017.8.16.7000	RICHARD BELLANI DA SILVA	47.280,00	98.099,52	
227	TJPR	2017/901244	Alimentar	2018	31/05/2017 23:36:28	0001502-12.2017.8.16.7000	PEDRO SERGIO BICHERI	47.280,00	82.640,70	
228	TJPR	2017/901240	Alimentar	2018	31/05/2017 23:36:51	0001503-94.2017.8.16.7000	RONALDO MATEUS	38.529,49	66.807,05	
229	TJPR	2017/901214	Alimentar	2018	31/05/2017 23:37:36	0001505-64.2017.8.16.7000	MATEUS BOGLER SOUZA	26.044,62	46.465,12	
230	TJPR	2017/901251	Alimentar	2018	01/06/2017 15:05:12	0001521-18.2017.8.16.7000	EREDIENE DO ROCIO CARBONAR DURA e outros	1.253.299,84	1.426.261,92	Credor - idade / Credor - individual / Superpreferência - Doença Grave / Superpreferência - Idade
231	TJPR	2017/901259	Alimentar	2018	01/06/2017 15:08:31	0001523-85.2017.8.16.7000	ICLEIA ANTONIA MACHADO DE SOUZA GALVÃO e outros	2.682.611,48	4.366.670,05	Credor - idade
232	TJPR	2017/901224	Alimentar	2018	01/06/2017 16:03:05	0001535-02.2017.8.16.7000	SEBASTIÃO FERREIRA MENDES e outros	118.554,52	75.190,66	Superpreferência - Idade
233	TJPR	2017/901100	Alimentar	2018	05/06/2017 15:11:27	0001569-74.2017.8.16.7000	ESPÓLIO DE ROSA VIEIRA e outros	41.176,65	199.548,65	
234	TJPR	2017/901314	Alimentar	2018	06/06/2017 12:38:47	0001577-51.2017.8.16.7000	POLÔNIA SCHENEIDER PIRES e outros	333.060,85	5.502,73	Acordo com credor / Credor - idade / Acordo
235	TJPR	2017/901294	Alimentar	2018	06/06/2017 12:49:34	0001579-21.2017.8.16.7000	TEREZINHA CANIEL BERBICZ e outros	82.207,88	4.014,18	Superpreferência - Idade
236	TJPR	2017/901297	Alimentar	2018	06/06/2017 12:56:05	0001581-88.2017.8.16.7000	MOACIR ALVES DE ALBUQUERQUE e outros	58.429,78	3.220,35	Credor - individual / Superpreferência - Idade

237	TJPR	2017/901298	Alimentar	2018	06/06/2017 13:09:48	0001582-73.2017.8.16.7000	LYDIA CESAR e outros	93.190,05	37.704,15	Superpreferência - Idade
238	TJPR	2017/901299	Alimentar	2018	06/06/2017 13:22:38	0001584-43.2017.8.16.7000	SARA FRANCISCA MACHADO DOS SANTOS e outros	88.581,30	174.434,33	
239	TJPR	2017/901350	Alimentar	2018	06/06/2017 16:01:05	0001589-65.2017.8.16.7000	ANTONIO SERGIO DACOME e outros	704.830,48	970.128,94	Superpreferência - Idade
240	TJPR	2017/901375	Alimentar	2018	07/06/2017 13:37:28	0001605-19.2017.8.16.7000	CARLOS FREDERICO DE OLIVEIRA	46.773,37	102.254,03	
241	TJPR	2017/901376	Alimentar	2018	07/06/2017 13:39:18	0001606-04.2017.8.16.7000	DIRK CLAUDIO AHRENS	155.892,55	116.419,34	Credor - idade
242	TJPR	2017/901380	Alimentar	2018	07/06/2017 13:45:23	0001610-41.2017.8.16.7000	JOÃO BATISTA DE OLIVEIRA MOTTA	140.318,48	87.050,26	Superpreferência - Idade
243	TJPR	2017/901383	Alimentar	2018	07/06/2017 13:48:53	0001613-93.2017.8.16.7000	JOSÉ AUGUSTO ADAGHINARI OLZEWSKI	54.639,96	119.424,90	
244	TJPR	2017/901386	Alimentar	2018	07/06/2017 13:53:04	0001616-48.2017.8.16.7000	JOSE LUIS MOLETTA	276.277,87	326.636,90	Superpreferência - Idade
245	TJPR	2017/901389	Alimentar	2018	07/06/2017 13:56:03	0001619-03.2017.8.16.7000	NILCEU LEMOS DA SILVA	354.371,41	774.596,97	
246	TJPR	2017/901268	Alimentar	2018	07/06/2017 15:15:15	0001626-92.2017.8.16.7000	GERALDO APOLINÁRIO FERREIRA e outros	313.997,70	319.519,16	Superpreferência - Doença Grave
247	TJPR	2017/901001	Alimentar	2018	07/06/2017 18:00:59	0001633-84.2017.8.16.7000	NEUZA MARIA RICARDO e outros	100.225,50	72.247,83	Credor - idade
248	TJPR	2017/901445	Alimentar	2018	07/06/2017 18:20:31	0001634-69.2017.8.16.7000	ALESSANDRO MICHELETTI	330.535,08	573.190,18	
249	TJPR	2017/901496	Alimentar	2018	09/06/2017 18:42:24	0001659-82.2017.8.16.7000	ROMEU SACCANI ADVOGADOS S/C e outros	39.624,76	74.717,75	
250	TJPR	2017/901371	Alimentar	2018	12/06/2017 12:56:51	0001661-52.2017.8.16.7000	ACACIO DOMINGOS HONORATO e outros	25.913,64	43.824,06	
251	TJPR	2017/901547	Alimentar	2018	14/06/2017 14:55:24	0001699-64.2017.8.16.7000	MARILA ANNIBELLI VELLOZO ANDREAZZA e outros	6.618.773,28	13.066.906,76	Credor - idade / Superpreferência - Idade
252	TJPR	2017/901577	Alimentar	2018	14/06/2017 17:51:06	0001731-69.2017.8.16.7000	IRANIL DOS SANTOS e outros	2.142.661,80	640.954,11	Superpreferência - Idade
253	TJPR	2017/901554	Alimentar	2018	14/06/2017 18:50:22	0001736-91.2017.8.16.7000	RAFAELA ZULMIRA DE	67.478,40	111.669,74	

254	TJPR	2017/901469	Alimentar	2018	14/06/2017 18:51:09	0001739-46.2017.8.16.7000	OLIVEIRA e outros HEROM VIEIRA UHDRE e outros	106.289,81	210.572,41	
255	TJPR	2017/901517	Alimentar	2018	14/06/2017 18:52:19	0001743-83.2017.8.16.7000	ENOQUE FRANCISCO DE OLIVEIRA e outros	413.888,88	563.268,06	Superpreferência - Idade
256	TJPR	2017/901574	Alimentar	2018	19/06/2017 10:41:05	0001754-15.2017.8.16.7000	CRISTINA MARA DA SILVA e outros	62.005,98	148.413,79	
257	TJPR	2017/901573	Alimentar	2018	19/06/2017 10:41:22	0001755-97.2017.8.16.7000	JOÃO DE LIMA	78.097,30	7.124,69	Superpreferência - Idade
258	TJPR	2017/901447	Alimentar	2018	19/06/2017 15:49:44	0001763-74.2017.8.16.7000	LIZETE KALEMPA DEMEU e outros	1.846.744,99	1.469.848,25	Superpreferência - Idade
259	TJPR	2017/901288	Alimentar	2018	21/06/2017 12:43:07	0001813-03.2017.8.16.7000	MARIA LUISA CARDOSO LUIZ e outros	1.278,63	2.283,41	
260	TJPR	2017/901306	Alimentar	2018	21/06/2017 15:24:36	0001819-10.2017.8.16.7000	MARCOS FRANK DE OLIVEIRA	20.117,40	37.219,45	
261	TJPR	2017/901295	Alimentar	2018	21/06/2017 15:31:40	0001821-77.2017.8.16.7000	CARLOS EDUARDO DE OLIVEIRA LEMOS	52.800,00	91.378,92	
262	TJPR	2017/901302	Alimentar	2018	21/06/2017 15:33:01	0001823-47.2017.8.16.7000	SERGIO RODRIGUES DE LIMA	42.240,00	75.401,61	
263	TJPR	2017/901319	Alimentar	2018	21/06/2017 15:34:17	0001827-84.2017.8.16.7000	MÔNICA CRISTINA BARBIERI e outros	23.420,80	40.937,35	
264	TJPR	2017/901322	Alimentar	2018	21/06/2017 15:34:40	0001828-69.2017.8.16.7000	ANA LUIZA ALBUQUERQUE	25.578,04	44.397,61	
265	TJPR	2017/901324	Alimentar	2018	21/06/2017 15:35:28	0001830-39.2017.8.16.7000	TALITA JULIANE ZABOROSKI DE SOUZA	47.280,00	92.292,91	
266	TJPR	2017/901325	Alimentar	2018	21/06/2017 15:35:54	0001831-24.2017.8.16.7000	CASSIANE DO PRADO	43.169,64	79.207,79	
267	TJPR	2017/901330	Alimentar	2018	21/06/2017 15:36:49	0001834-76.2017.8.16.7000	JARDEL CANDIDO XAVIER	52.800,00	92.289,11	
268	TJPR	2017/901338	Alimentar	2018	21/06/2017 15:37:43	0001837-31.2017.8.16.7000	TIAGO ZAJAC DOS SANTOS e outros	44.048,74	78.077,04	
269	TJPR	2017/901341	Alimentar	2018	21/06/2017 15:38:27	0001839-98.2017.8.16.7000	ANA CRISTINA MARTINS NUNES	22.225,53	38.185,31	
270	TJPR	2017/901352	Alimentar	2018	21/06/2017 15:39:56	0001842-53.2017.8.16.7000	VALTER LUIS CORREIA SANTANA	50.117,41	87.844,34	
271	TJPR	2017/901356	Alimentar	2018	21/06/2017 15:41:07	0001845-08.2017.8.16.7000	LUCAS PALIN CONTE	23.470,98	41.394,74	

272	TJPR	2017/901358	Alimentar	2018	21/06/2017 15:41:30	0001846-90.2017.8.16.7000	EVILY RAFAGNIN	32.984,47	58.619,28
273	TJPR	2017/901359	Alimentar	2018	21/06/2017 15:41:57	0001847-75.2017.8.16.7000	JONATHAN GODINHO PEREIRA	37.447,08	65.897,17
274	TJPR	2017/901361	Alimentar	2018	21/06/2017 15:42:15	0001848-60.2017.8.16.7000	VANDERLEI FERNANDES	38.815,26	68.633,33
275	TJPR	2017/901363	Alimentar	2018	21/06/2017 15:42:33	0001849-45.2017.8.16.7000	CAROLINE CORRENT	28.646,11	49.357,70
276	TJPR	2017/901534	Alimentar	2018	21/06/2017 15:50:32	0001850-30.2017.8.16.7000	SERGIO LUIZ FERREIRA DOS SANTOS e outros	24.762,24	43.612,13
277	TJPR	2017/901401	Alimentar	2018	21/06/2017 16:03:19	0001852-97.2017.8.16.7000	PAULO CÉSAR NEVES	47.212,59	83.152,50
278	TJPR	2017/901402	Alimentar	2018	21/06/2017 16:05:14	0001853-82.2017.8.16.7000	CARLOS DE SOUZA FREIRE	51.057,73	88.363,64
279	TJPR	2017/901408	Alimentar	2018	21/06/2017 16:08:31	0001857-22.2017.8.16.7000	KAROLINE STEBERL	50.147,59	87.016,75
280	TJPR	2017/901409	Alimentar	2018	21/06/2017 16:08:57	0001858-07.2017.8.16.7000	GUILHERME ZASEVSKI ALMEIDA e outros	25.943,16	45.514,64
281	TJPR	2017/901410	Alimentar	2018	21/06/2017 16:09:15	0001859-89.2017.8.16.7000	LARISSA DE OLIVEIRA	47.280,00	83.271,22
282	TJPR	2017/901436	Alimentar	2018	21/06/2017 16:09:48	0001861-59.2017.8.16.7000	MARCIA ADAMOWICZ SEIFERT e outros	57.778,27	100.286,63
283	TJPR	2017/901437	Alimentar	2018	21/06/2017 16:10:25	0001862-44.2017.8.16.7000	PRISCILA FERREIRA DA SILVA	33.774,81	59.287,39
284	TJPR	2017/901438	Alimentar	2018	21/06/2017 16:11:02	0001863-29.2017.8.16.7000	MARCIA REGINA KROETZ & CIA LTDA - ME	25.243,74	44.372,18
285	TJPR	2017/901440	Alimentar	2018	21/06/2017 16:11:32	0001865-96.2017.8.16.7000	GREGORY RIBEIRO CARDOZO	52.800,00	91.378,92
286	TJPR	2017/901442	Alimentar	2018	21/06/2017 16:11:48	0001866-81.2017.8.16.7000	DANIEL FRANCIS ACQUAROLE e outros	26.887,71	47.489,72
287	TJPR	2017/901452	Alimentar	2018	21/06/2017 16:33:05	0001872-88.2017.8.16.7000	EDUARDO HOFFMANN NETO	40.241,86	69.865,34
288	TJPR	2017/901454	Alimentar	2018	21/06/2017 16:34:33	0001874-58.2017.8.16.7000	ALEXANDRE ANTONIO SAAD GEBRAN NETO	52.800,00	89.453,63
289	TJPR	2017/901456	Alimentar	2018	21/06/2017 16:35:47	0001876-28.2017.8.16.7000	CLAUDIO NUNES DE SOUZA	52.800,00	91.357,16
290	TJPR	2017/901457	Alimentar	2018	21/06/2017 16:36:11	0001877-13.2017.8.16.7000	CELIA DAS GRAÇAS ROCHA	23.532,00	41.092,13

291	TJPR	2017/901462	Alimentar	2018	21/06/2017 16:37:24	0001879-80.2017.8.16.7000	ZACHARIAS RENI VERÔNICA BETIOLO ZOTTI	19.143,11	35.273,76
292	TJPR	2017/901463	Alimentar	2018	21/06/2017 16:37:56	0001880-65.2017.8.16.7000	ORLEI OLEINIH e outros	30.860,66	53.941,34
293	TJPR	2017/901465	Alimentar	2018	21/06/2017 16:38:55	0001883-20.2017.8.16.7000	DEBORA CRISTINA GOMES	27.160,46	47.295,48
294	TJPR	2017/901477	Alimentar	2018	21/06/2017 16:41:12	0001889-27.2017.8.16.7000	FERNANDA BERNARDO GONÇALVES	24.800,89	42.921,94
295	TJPR	2017/901478	Alimentar	2018	21/06/2017 16:41:32	0001890-12.2017.8.16.7000	PAULO ROLON DE LIMA e outros	28.027,25	50.030,76
296	TJPR	2017/901481	Alimentar	2018	21/06/2017 16:43:29	0001892-79.2017.8.16.7000	VENÍCIO JOSÉ DUARTE	47.837,66	83.174,99
297	TJPR	2017/901495	Alimentar	2018	21/06/2017 16:45:21	0001896-19.2017.8.16.7000	MARIA LUCI WYPICH	44.179,15	75.617,02
298	TJPR	2017/901497	Alimentar	2018	21/06/2017 16:45:40	0001897-04.2017.8.16.7000	ELZA MARIA JULLIATTO PICUSSA	44.930,42	78.069,58
299	TJPR	2017/901507	Alimentar	2018	21/06/2017 16:47:36	0001901-41.2017.8.16.7000	MAICON WILLIAM HOFFMANN	40.188,00	71.257,23
300	TJPR	2017/901508	Alimentar	2018	21/06/2017 16:47:57	0001902-26.2017.8.16.7000	RODRIGO GONÇALVES JELLER	37.824,00	68.406,75
301	TJPR	2017/901510	Alimentar	2018	21/06/2017 16:48:17	0001903-11.2017.8.16.7000	ELVIS DOS SANTOS CALISTO	47.280,00	82.295,98
302	TJPR	2017/901511	Alimentar	2018	21/06/2017 16:48:50	0001904-93.2017.8.16.7000	RICARDO DOS SANTOS	52.800,00	89.794,70
303	TJPR	2017/901512	Alimentar	2018	21/06/2017 16:49:10	0001905-78.2017.8.16.7000	DENISE REGINA SIEGA	52.800,00	91.110,58
304	TJPR	2017/901527	Alimentar	2018	21/06/2017 16:52:15	0001907-48.2017.8.16.7000	MAYARA DE ALMEIDA SILVA	40.076,40	70.343,08
305	TJPR	2017/901562	Alimentar	2018	21/06/2017 16:53:43	0001911-85.2017.8.16.7000	MARCOS IORI OZIERANSKI	47.280,00	84.473,11
306	TJPR	2017/901563	Alimentar	2018	21/06/2017 16:54:22	0001912-70.2017.8.16.7000	ELIANE APARECIDA PIZZI	33.096,00	60.390,77
307	TJPR	2017/901426	Alimentar	2018	21/06/2017 18:58:24	0001925-69.2017.8.16.7000	JOSE HENRIQUE PINHEIRO e outros	55.390,27	99.423,99
308	TJPR	2017/901658	Alimentar	2018	22/06/2017 09:19:47	0001932-61.2017.8.16.7000	MARIA APARECIDA LOPES	20.031,12	33.759,36
309	TJPR	2017/901653	Alimentar	2018	22/06/2017 09:20:25	0001933-46.2017.8.16.7000	FERNANDO ANTONIO MILANI DE MOURA	46.233,15	79.265,94
310	TJPR	2017/901651	Alimentar	2018	22/06/2017 09:21:58	0001935-16.2017.8.16.7000	DANIEL JOSÉ CACHETA DA	59.184,24	104.197,62

311	TJPR	2017/901636	Alimentar	2018	22/06/2017 09:23:01	0001936-98.2017.8.16.7000	SILVA e outros CLAUDIO BERALDO	127.804,90	96.946,48	Superpreferência - Idade
312	TJPR	2017/901678	Alimentar	2018	22/06/2017 10:00:46	0001940-38.2017.8.16.7000	LEONITA FERREIRA	232.858,11	400.093,42	
313	TJPR	2017/901684	Alimentar	2018	22/06/2017 14:25:18	0001954-22.2017.8.16.7000	OLINDA LERCO SALTON	124.867,24	32.431,08	Credor - idade
314	TJPR	2017/901665	Alimentar	2018	22/06/2017 20:04:24	0001981-05.2017.8.16.7000	ALICE CECÍ PAVLAK PAGNO	108.846,83	203.521,79	
315	TJPR	2017/901674	Alimentar	2018	23/06/2017 13:19:22	0001996-71.2017.8.16.7000	MARIA CLARA ROLIM GUIMARÃES e outros	176.308,67	689.080,22	Credor - individual / Superpreferência - Doença Grave
316	TJPR	2017/901703	Alimentar	2018	23/06/2017 13:21:56	0001997-56.2017.8.16.7000	AGNES FROESE DE OLIVEIRA e outros	221.085,52	201.173,93	Superpreferência - Idade
317	TJPR	2017/901640	Alimentar	2018	23/06/2017 13:24:22	0001998-41.2017.8.16.7000	ANDRÉ LEONARDO MEERHOLZ e outros	233.053,20	285.852,07	Credor - individual / Superpreferência - Doença Grave
318	TJPR	2017/900875	Alimentar	2018	26/06/2017 14:21:32	0002028-76.2017.8.16.7000	REGINALDO MAZZETTO MORON e outros	28.215,61	72.548,81	
319	TJPR	2017/901747	Alimentar	2018	26/06/2017 17:07:56	0002043-45.2017.8.16.7000	EMILENE BIAGI GRACIOLA	140.504,08	200.599,57	
320	TJPR	2017/901743	Alimentar	2018	27/06/2017 11:03:56	0002053-89.2017.8.16.7000	WILLIAM MARTINS CARDOSO e outros	81.479,74	158.975,48	
321	TJPR	2017/901555	Alimentar	2018	27/06/2017 13:45:13	0002068-58.2017.8.16.7000	MARIA CAMILA MOLON e outros	253.723,99	245.946,77	Credor - idade
322	TJPR	2017/901057	Alimentar	2018	27/06/2017 15:24:04	0002081-57.2017.8.16.7000	PAULO FERNANDO HARTMANN e outros	160.034,26	14.917,81	Credor - individual / Superpreferência - Idade
323	TJPR	2017/901768	Alimentar	2018	27/06/2017 15:56:07	0002084-12.2017.8.16.7000	MARIA LUIZA SIMONI JUNQUEIRA e outros	163.524,23	300.261,29	
324	TJPR	2017/901780	Alimentar	2018	27/06/2017 16:11:41	0002086-79.2017.8.16.7000	ODETI HEINZE BECKER e outros	355.437,46	762.284,70	
325	TJPR	2017/901753	Alimentar	2018	27/06/2017 17:45:44	0002103-18.2017.8.16.7000	BRUNO RAFAEL RAUH e outros	21.959,51	89.328,68	
326	TJPR	2017/901817	Alimentar	2018	27/06/2017 17:52:40	0002105-85.2017.8.16.7000	APARECIDA DE SOUZA	21.484,28	36.106,10	
327	TJPR	2017/901785	Alimentar	2018	27/06/2017 19:15:08	0002109-25.2017.8.16.7000	ELIANA GUILHERMETTI e outros	316.815,60	517.804,67	Superpreferência - Idade
328	TJPR	2017/901763	Alimentar	2018	28/06/2017 11:23:22	0002112-77.2017.8.16.7000	CLÁUDIA JULIANA ALMEIDA ERBANO	229.619,21	415.813,51	

329	TJPR	2017/901635	Alimentar	2018	28/06/2017 13:09:45	0002119-69.2017.8.16.7000	ELCIO DOS SANTOS	57.555,38	92.819,61	
330	TJPR	2017/901740	Alimentar	2018	28/06/2017 13:46:36	0002123-09.2017.8.16.7000	ESPÓLIO DE CECÍLIA MARIA MIGUEL DE PINA e outros	146.810,70	241.243,36	
331	TJPR	2017/901783	Alimentar	2018	28/06/2017 13:49:24	0002124-91.2017.8.16.7000	SUZANA HEOFACKER MARQUES DA PENHA	88.936,45	201.716,79	
332	TJPR	2017/901815	Alimentar	2018	28/06/2017 13:53:49	0002126-61.2017.8.16.7000	IVAN JOSÉ PINHEIRO e outros	513.775,43	576.913,94	Credor - individual / Superpreferência - Idade
333	TJPR	2017/901585	Alimentar	2018	28/06/2017 15:01:49	0002137-90.2017.8.16.7000	ANTONIO TADEU RODRIGUES e outros	502.136,11	613.983,85	Superpreferência - Idade
334	TJPR	2017/901748	Alimentar	2018	28/06/2017 16:57:43	0002152-59.2017.8.16.7000	ANGELINA ZACARIAS DE JESUS	333.093,59	744.076,17	
335	TJPR	2017/901796	Alimentar	2018	28/06/2017 18:20:49	0002167-28.2017.8.16.7000	CARLOS ALBERTO CONSONI GOMES e outros	533.231,52	904.130,20	
336	TJPR	2017/901708	Alimentar	2018	29/06/2017 14:27:42	0002194-11.2017.8.16.7000	CARLA POLESSELI BRUNIARA e outros	451.404,86	554.845,73	Superpreferência - Deficiência / Superpreferência - Idade
337	TJPR	2017/901810	Alimentar	2018	29/06/2017 16:08:02	0002210-62.2017.8.16.7000	CYNTHIA MARA CUBAS PUPULIM e outros	2.332.789,26	462.657,52	Credor - idade / Superpreferência - Idade
338	TJPR	2017/901814	Alimentar	2018	29/06/2017 16:10:16	0002211-47.2017.8.16.7000	KATIANE APARECIDA DE PAIVA	149.739,83	255.801,95	
339	TJPR	2017/901879	Alimentar	2018	29/06/2017 16:37:16	0002212-32.2017.8.16.7000	JOSÉ LINO MARTINEZ	92.004,59	158.336,35	
340	TJPR	2017/900825	Alimentar	2018	29/06/2017 16:43:11	0002213-17.2017.8.16.7000	SEBASTIAO RODRIGUES e outros	369.709,24	662.746,51	
341	TJPR	2017/901819	Alimentar	2018	29/06/2017 18:59:00	0002239-15.2017.8.16.7000	NILCEU RICETTI XAVIER DE NAZARENO	118.776,62	123.257,28	Credor - idade
342	TJPR	2017/901866	Alimentar	2018	30/06/2017 10:54:56	0002246-07.2017.8.16.7000	AURORA APARECIDA DA CUNHA MONTEIRO e outros	138.859,28	32.122,19	Credor - idade
343	TJPR	2017/901877	Alimentar	2018	30/06/2017 11:14:25	0002247-89.2017.8.16.7000	FATIMA APARECIDA MANGANOTTE ZUCHIERI e outros	116.288,53	22.918,22	Credor - idade

344	TJPR	2017/901910	Alimentar	2018	30/06/2017 12:38:28	0002255-66.2017.8.16.7000	RICARDO MATSUI e outros	48.965,20	2.052,25	Superpreferência - Idade
345	TJPR	2017/901911	Alimentar	2018	30/06/2017 12:54:54	0002260-88.2017.8.16.7000	ANA DE JESUS e outros	53.355,31	145.592,29	
346	TJPR	2017/901856	Alimentar	2018	30/06/2017 13:41:19	0002265-13.2017.8.16.7000	CARLOS ALBERTO MOREIRA PADILHA e outros	341.987,98	701.686,95	
347	TJPR	2017/901860	Alimentar	2018	30/06/2017 13:44:18	0002266-95.2017.8.16.7000	DIVINO PEREIRA e outros	421.615,19	436.808,05	Superpreferência - Idade
348	TJPR	2017/901867	Alimentar	2018	30/06/2017 13:46:28	0002267-80.2017.8.16.7000	SALETE ALVES DE OLIVEIRA e outros	451.477,18	596.797,84	Superpreferência - Idade
349	TJPR	2017/901875	Alimentar	2018	30/06/2017 13:49:47	0002268-65.2017.8.16.7000	LUIZ CARLOS FAGUNDES PEREIRA e outros	51.328,32	93.835,22	
350	TJPR	2017/901983	Alimentar	2018	30/06/2017 14:09:31	0002271-20.2017.8.16.7000	JOSÉ CARLOS DE OLIVEIRA	108.526,58	16.362,10	Superpreferência - Idade
351	TJPR	2017/901984	Alimentar	2018	30/06/2017 14:15:17	0002273-87.2017.8.16.7000	LUÍS HENRIQUE FERNANDES HIDALGO	40.476,33	75.607,40	
352	TJPR	2017/901919	Alimentar	2018	30/06/2017 14:57:32	0002305-92.2017.8.16.7000	WILSON NOVAES DE MELLO e outros	100.831,22	136.972,89	Superpreferência - Idade
353	TJPR	2017/901880	Alimentar	2018	30/06/2017 15:03:03	0002308-47.2017.8.16.7000	JOAO BATISTA DE OLIVEIRA e outros	66.937,00	123.347,28	
354	TJPR	2017/901863	Alimentar	2018	30/06/2017 15:53:18	0002330-08.2017.8.16.7000	EDEMILSON CARLOS DE LIMA e outros	246.980,07	438.142,82	
355	TJPR	2017/902048	Alimentar	2018	30/06/2017 17:13:58	0002382-04.2017.8.16.7000	ANTONIO CARLOS LUGLI	74.336,43	131.913,42	
356	TJPR	2017/901991	Alimentar	2018	30/06/2017 17:46:18	0002398-55.2017.8.16.7000	ADEMIR ALVES FERREIRA e outros	74.001,79	1.645,54	Credor - idade
357	TJPR	2017/901998	Alimentar	2018	30/06/2017 17:49:49	0002401-10.2017.8.16.7000	ALBERTO SERGIO DO REGO BARROS	178.148,95	135.581,16	Credor - idade
358	TJPR	2017/902023	Alimentar	2018	30/06/2017 17:50:49	0002402-92.2017.8.16.7000	ANTONIO CARLOS GERAGE	170.515,39	9.312,80	Superpreferência - Idade
359	TJPR	2017/902049	Alimentar	2018	30/06/2017 17:51:59	0002404-62.2017.8.16.7000	ALMIR ANTONIO RIBEIRO DOS SANTOS FILHO e outros	1.717.016,83	1.175.760,43	Credor - acordo de Juízo de Conciliação / Superpreferência - Idade / Acordo
360	TJPR	2017/902033	Alimentar	2018	30/06/2017 17:53:31	0002406-32.2017.8.16.7000	JOSÉ NIVALDO POLA	171.161,20	11.170,43	Superpreferência - Idade
361	TJPR	2017/902037	Alimentar	2018	30/06/2017 17:54:19	0002408-02.2017.8.16.7000	PAULO BENEDITO	73.691,91	135.661,57	

362	TJPR	2017/902055	Alimentar	2018	30/06/2017 17:56:50	0002411-54.2017.8.16.7000	VOLPATO WILSON PAES DE ALMEIDA	176.298,58	13.217,23	Superpreferência - Idade
363	TJPR	2017/902047	Alimentar	2018	30/06/2017 18:05:06	0002412-39.2017.8.16.7000	DEIZY APARECIDA RUSSI e outros	2.081.028,07	1.378.924,08	Credor - acordo de Juízo de Conciliação / Credor - idade / Superpreferência - Idade / Acordo
364	TJPR	2017/902020	Alimentar	2018	30/06/2017 18:08:34	0002413-24.2017.8.16.7000	IEDA ROTH e outros	46.641,45	74.744,10	
365	TJPR	2017/902065	Alimentar	2018	30/06/2017 18:29:41	0002414-09.2017.8.16.7000	SERGIO LUIZ COLUCCI DE CARVALHO	200.423,72	54.788,91	Superpreferência - Idade
366	TJPR	2017/901836	Alimentar	2018	30/06/2017 18:40:24	0002416-76.2017.8.16.7000	NILTON DAVI DA SILVA e outros	247.197,98	105.274,92	Superpreferência - Idade
367	TJPR	2017/901878	Alimentar	2018	30/06/2017 18:45:38	0002419-31.2017.8.16.7000	JOSE LUIZ DA SILVA e outros	282.171,97	592.927,93	Superpreferência - Doença Grave
368	TJPR	2017/902071	Alimentar	2018	01/07/2017 15:33:06	0002453-06.2017.8.16.7000	VALÉRIA CRISTINA DUMAS e outros	162.204,89	358.438,57	
								135.251.791,70	162.418.930,11	

Nota: Valores atuais *assim indicados* são totais *parciais* de um precatório, quando este possui credores para os quais ainda não foi possível calcular o valor atualizado.



Estado do Paraná
Poder Judiciário

Tribunal de Justiça do Estado do Paraná
DEPARTAMENTO DE GESTÃO DE PRECATÓRIOS
Relatório de Credores/Precatórios para pagamento em ordem cronológica

Órgãos Pagadores: Estado do Paraná

Tribunal de origem: TJPR

Natureza do processo: Comum

Ano orçamentário: 2018

Data de atualização: 26/01/2024

Critérios de ordenação: prioridade, orçamento, natureza, data para ordem cronológica, valor deferido, maior idade.

Nº	Trib. origem	Precatório	Suspenso	Natureza	Orçamento	Data para ordem cronológica	Projudi	Credor (nome e CPF)	Valor deferido	Valor atualizado	Valor reservado	Pagamentos Efetuados
1	TJPR	2016/900258		Comum	2018	04/08/2016 16:49:08 0000976-79.2016.8.16.7000		ALYSSON JOSÉ SCARAVONATTI	38.827,42	78.256,50		
2	TJPR	2016/900987		Comum	2018	05/08/2016 16:05:20 0000982-86.2016.8.16.7000		DEBORA DE PAULA e outros	18.789,31	36.207,81		
3	TJPR	2016/900988		Comum	2018	12/08/2016 15:02:47 0001002-77.2016.8.16.7000		ONEIDE PADILHA FUCHS e outros	14.819,13	29.000,84		
4	TJPR	2016/901030		Comum	2018	15/08/2016 15:08:32 0001009-69.2016.8.16.7000		JACI ANTONIO FACHIN e outros	182.981,62	323.194,80		
5	TJPR	2016/901018		Comum	2018	15/08/2016 16:04:48 0001010-54.2016.8.16.7000		NAYARA BRUNA CRUZ ALVES REPRESENTADO(A) POR ROSE APARECIDA BATISTA DA CRUZ e outros	68.805,55	153.322,74		
6	TJPR	2016/901076		Comum	2018	26/08/2016 18:04:55 0001072-94.2016.8.16.7000		EMILY KETLIN ROSA FERREIRA (REPRESENTADA) POR NADIR MARINA FERREIRA DA SILVA) E OUTROS e outros	213.120,71	5.762,49		Acordo com cessionário / Acordo
7	TJPR	2016/901062		Comum	2018	26/08/2016 18:25:45 0001074-64.2016.8.16.7000		INTEGRADA COOPERATIVA AGROINDUSTRIAL e outros	185.793,78	363.423,10		
8	TJPR	2016/901109		Comum	2018	08/09/2016 15:16:47 0001105-84.2016.8.16.7000		A YOSHII ENGENHARIA E	122.908,13	220.131,80		

9	TJPR	2016/901114	Comum	2018	20/09/2016 12:28:04 0001125-75.2016.8.16.7000	CONSTRUÇÕES LTDA. FRANCIELE DE JESUS e outros	120.000,00	244.323,54
10	TJPR	2016/901107	Comum	2018	23/09/2016 16:17:44 0001163-87.2016.8.16.7000	MARIA APARECIDA FIEL DOS SANTOS e outros	61.258,88	113.494,08
11	TJPR	2016/901188	Comum	2018	14/10/2016 16:55:26 0001248-73.2016.8.16.7000	REGINALDO LOPES DE ANDRADE e outros	59.598,10	145.301,75
12	TJPR	2016/901181	Comum	2018	14/10/2016 18:58:55 0001253-95.2016.8.16.7000	ARLINDO RODRIGUES DA SILVA	44.717,55	76.257,50
13	TJPR	2016/901239	Comum	2018	24/10/2016 16:42:38 0001294-62.2016.8.16.7000	SUELI PEREIRA CARVALHO	436.950,57	817.672,00
14	TJPR	2016/900459	Comum	2018	31/10/2016 14:41:56 0001306-76.2016.8.16.7000	MANOEL ALVES PENTEADO e outros	165.928,39	340.599,66
15	TJPR	2016/901276	Comum	2018	07/11/2016 13:28:18 0001336-14.2016.8.16.7000	RAFAEL RENCK MORAIS e outros	89.264,25	172.498,82
16	TJPR	2016/901322	Comum	2018	23/11/2016 14:37:48 0001421-97.2016.8.16.7000	RAFAEL SCABENI	40.029,78	72.028,76
17	TJPR	2016/901050	Comum	2018	24/11/2016 12:22:08 0001427-07.2016.8.16.7000	MILTA ASSMANN CAVALLI e outros	45.963,86	81.963,43
18	TJPR	2016/901366	Comum	2018	06/12/2016 17:10:35 0001477-33.2016.8.16.7000	CHRISTIANO ZANDER NETO	16.972,28	31.818,86
19	TJPR	2016/901393	Comum	2018	06/12/2016 17:38:12 0001480-85.2016.8.16.7000	ÂNGELO CARLOS DE OLIVEIRA	77.556,24	148.634,52
20	TJPR	2016/901416	Comum	2018	15/12/2016 14:49:48 0001529-29.2016.8.16.7000	FADEC FUNDAÇÃO DE APOIO AO DESENVOLVIMENTO CIENTÍFICO e outros	1.531.031,20	2.851,88
21	TJPR	2017/900036	Comum	2018	17/01/2017 16:59:32 0000073-10.2017.8.16.7000	GEUZA BERTO HASTENREITER e outros	71.581,42	125.615,62
22	TJPR	2017/900039	Comum	2018	17/01/2017 17:14:05 0000075-77.2017.8.16.7000	FRANCIELI PALAGE RIBEIRO e outros	19.883,18	34.937,27
23	TJPR	2017/900048	Comum	2018	23/01/2017 15:22:12 0000083-54.2017.8.16.7000	CLADIRIO LUIZ ZANETTI E OUTRO CELSO COGHETTO e outros	199.486,75	343.537,26
24	TJPR	2017/900059	Comum	2018	25/01/2017 16:58:04 0000100-90.2017.8.16.7000	EDER DE MELO ALTINO e outros	34.786,48	59.854,02
25	TJPR	2017/900085	Comum	2018	07/02/2017 20:01:33 0000151-04.2017.8.16.7000	JUSSEMAR ARNAUTS	291.434,60	494.089,95
26	TJPR	2017/900090	Comum	2018	07/02/2017 20:02:17 0000152-86.2017.8.16.7000	JDS TRANSPORTES DE CARGAS LTDA	49.381,03	103.007,96
27	TJPR	2017/900046	Comum	2018	09/02/2017 13:05:53 0000167-55.2017.8.16.7000	JUCENEI FERNANDO FRANDOLOSO	42.812,62	86.067,53
28	TJPR	2017/900220	Comum	2018	21/02/2017 13:08:58 0000226-43.2017.8.16.7000	CLAUDIO SOUZA SANTOS	42.066,94	83.704,34

Acordo com
cessionário /
Acordo

29	TJPR	2017/900335	Comum	2018	22/02/2017 18:21:56	0000243-79.2017.8.16.7000	ALAMO PRENSADOS DO BRASIL S/A	487.268,78	1.246.696,14
30	TJPR	2017/900323	Comum	2018	01/03/2017 18:10:07	0000268-92.2017.8.16.7000	CHIRLEI ALVES DE OLIVEIRA e outros	44.551,92	74.725,74
31	TJPR	2017/900352	Comum	2018	03/03/2017 15:40:40	0000294-90.2017.8.16.7000	JOSÉ LUIZ MANELLA EL ACHI	239.154,18	944.646,85
32	TJPR	2017/900204	Comum	2018	07/03/2017 13:23:08	0000314-81.2017.8.16.7000	ASSOCIAÇÃO HOSPITALAR DE PROTEÇÃO À INFÂNCIA DR. RAUL CARNEIRO e outros	238.573,10	1.265.895,56
33	TJPR	2017/900538	Comum	2018	21/03/2017 14:09:46	0000419-58.2017.8.16.7000	JOÃO CARLOS DE FREITAS e outros	41.313,62	90.145,19
34	TJPR	2017/900475	Comum	2018	23/03/2017 14:51:50	0000486-23.2017.8.16.7000	VILSON CÉSAR DA LUZ	73.091,73	178.230,02
35	TJPR	2017/900416	Comum	2018	24/03/2017 16:22:33	0000520-95.2017.8.16.7000	RITA DE FÁTIMA RUPPRECHT DIAS	983.081,19	1.802.608,25
36	TJPR	2017/900142	Comum	2018	30/03/2017 08:28:19	0000586-75.2017.8.16.7000	ADRIANO LUIZ BORGES e outros	17.177,51	33.478,26
37	TJPR	2017/900690	Comum	2018	03/04/2017 16:17:20	0000618-80.2017.8.16.7000	ALVARO CAVALARI JUNIOR	18.985,99	33.911,55
38	TJPR	2017/900743	Comum	2018	07/04/2017 15:17:43	0000747-85.2017.8.16.7000	CONSTRUTORA E INCORPORADORA SQUADRO LTDA e outros	43.917,32	81.279,62
39	TJPR	2017/900783	Comum	2018	12/04/2017 12:55:49	0000835-26.2017.8.16.7000	CARLOS ANTONIO AUGUSTO e outros	99.654,93	173.932,02
40	TJPR	2017/900831	Comum	2018	20/04/2017 13:50:52	0000906-28.2017.8.16.7000	SALVADOR DALZOTO e outros	619.404,04	1.453.866,73
41	TJPR	2017/900805	Comum	2018	27/04/2017 16:11:07	0001040-55.2017.8.16.7000	MICHEL PERES DE OLIVEIRA e outros	209.937,14	390.955,92
42	TJPR	2017/900770	Comum	2018	03/05/2017 15:59:52	0001077-82.2017.8.16.7000	JURACI ROQUE FACHIN	47.993,63	80.096,60
43	TJPR	2017/900826	Comum	2018	03/05/2017 17:05:53	0001083-89.2017.8.16.7000	MORIVAL FAVORETO e outros	12.712.718,98	5.893.247,56
44	TJPR	2017/900835	Comum	2018	08/05/2017 15:42:02	0001129-78.2017.8.16.7000	HENRIQUE VERRI DA SILVA	40.714,84	73.078,57
45	TJPR	2017/900964	Comum	2018	09/05/2017 14:26:00	0001141-92.2017.8.16.7000	ZOE CAMARGO GRANDINETTI	51.669,42	121.108,62
46	TJPR	2017/900960	Comum	2018	12/05/2017 14:08:01	0001195-58.2017.8.16.7000	MANOEL DA CHAGAS	28.564,72	50.090,73
47	TJPR	2017/900540	Comum	2018	15/05/2017 13:41:39	0001219-86.2017.8.16.7000	ANTONIO BATISTA FIGUEIREDO e outros	82.652,16	134.226,96

Acordo com
credor /
Credor -
acordo de
Juízo de
Conciliação /
Acordo

48	TJPR	2017/900596	Comum	2018	15/05/2017 13:53:03	0001220-71.2017.8.16.7000	ALDENIR BARBOSA DA SILVA	136.311,82	239.536,71	
49	TJPR	2017/900900	Comum	2018	15/05/2017 14:28:07	0001222-41.2017.8.16.7000	CARMELINDA DUARTE FAGUNDES E OUTROS e outros	56.005,94	101.658,45	
50	TJPR	2017/900614	Comum	2018	15/05/2017 16:08:05	0001227-63.2017.8.16.7000	EDNA APARECIDA DIAS BRITO e outros	82.387,60	173.452,84	
51	TJPR	2017/900958	Comum	2018	17/05/2017 16:53:00	0001252-76.2017.8.16.7000	MARIANO WENGLAREK e outros	140.129,54	241.745,74	
52	TJPR	2017/901077	Comum	2018	18/05/2017 12:25:26	0001267-45.2017.8.16.7000	TRÊS MARIAS CLUBE DE CAMPO e outros	128.751,27	334.009,45	
53	TJPR	2017/900973	Comum	2018	18/05/2017 14:06:23	0001275-22.2017.8.16.7000	ASSOCIACAO FRANCISCANA DE ENSINO SENHOR BOM JESUS e outros	145.098,47	268.517,17	
54	TJPR	2017/901053	Comum	2018	19/05/2017 13:32:22	0001296-95.2017.8.16.7000	NILO CESAR SOBRAL RAMOS	42.731,24	84.121,54	
55	TJPR	2017/901151	Comum	2018	24/05/2017 13:22:50	0001349-76.2017.8.16.7000	JOAREZ FLORENCIO DOS SANTOS e outros	80.289,54	138.203,91	
56	TJPR	2017/900629	Comum	2018	29/05/2017 13:02:52	0001393-95.2017.8.16.7000	ALCIDES IZAIAS DOS SANTOS	60.326,18	145.878,73	
57	TJPR	2017/901316	Comum	2018	05/06/2017 11:48:45	0001555-90.2017.8.16.7000	ADELMARIO FRANÇA e outros	493.456,75	827.513,43	Credor - acordo de Juízo de Conciliação / Acordo
58	TJPR	2017/901301	Comum	2018	06/06/2017 13:19:26	0001583-58.2017.8.16.7000	AAP - ATLÂNTICO AGROPASTORIL LTDA. e outros	14.581.531,45	1.525.360,84	Acordo com cessionário
59	TJPR	2017/901398	Comum	2018	07/06/2017 16:53:18	0001632-02.2017.8.16.7000	DYULIANO DA SILVA GOMES e outros	55.782,43	122.663,09	
60	TJPR	2017/901407	Comum	2018	08/06/2017 17:31:19	0001639-91.2017.8.16.7000	HELDER FERREIRA e outros	228.832,64	282.631,11	Acordo com credor / Acordo
61	TJPR	2017/901186	Comum	2018	09/06/2017 13:41:22	0001643-31.2017.8.16.7000	ALFREDO FORSTNER e outros	38.954,59	63.409,28	
62	TJPR	2017/901221	Comum	2018	13/06/2017 15:16:09	0001678-88.2017.8.16.7000	IRACEMA CAMPESTRINI CORDEIRO e outros	21.915,88	38.967,67	
63	TJPR	2017/901528	Comum	2018	14/06/2017 18:47:29	0001734-24.2017.8.16.7000	JOSE TEIXEIRA DE ARAUJO e outros	62.783,49	106.359,26	
64	TJPR	2017/901559	Comum	2018	14/06/2017 18:53:11	0001746-38.2017.8.16.7000	ELISETE MARIA KIELING LANG	23.360,47	40.756,50	
65	TJPR	2017/901433	Comum	2018	21/06/2017 11:04:40	0001799-19.2017.8.16.7000	ARMINIO DA SILVA	95.901,80	173.611,78	
66	TJPR	2017/901435	Comum	2018	21/06/2017 11:05:39	0001801-86.2017.8.16.7000	JOÃO ELIAS FRIGHETTO e	200.455,05	346.204,56	

67	TJPR	2017/901602	Comum	2018	21/06/2017 11:07:30	0001806-11.2017.8.16.7000	outros ERVINO WELTER	96.161,95	166.870,72
68	TJPR	2017/901494	Comum	2018	22/06/2017 15:23:54	0001960-29.2017.8.16.7000	CENTRO DE ANALISES CLINICAS PARANA S/C LTDA	169.124,29	406.260,21
69	TJPR	2017/901627	Comum	2018	23/06/2017 13:11:44	0001995-86.2017.8.16.7000	EDSON JOSE SOUZA PAULA e outros	81.669,12	146.421,06
70	TJPR	2017/901828	Comum	2018	28/06/2017 13:34:11	0002121-39.2017.8.16.7000	MAURISA MACHADO e outros	99.426,00	216.492,45
71	TJPR	2017/900955	Comum	2018	28/06/2017 14:17:58	0002131-83.2017.8.16.7000	ERVIDES PIZATTO e outros	39.622,61	77.825,06
72	TJPR	2017/901085	Comum	2018	28/06/2017 14:18:56	0002133-53.2017.8.16.7000	EUNICE ROCHA LIMA DE SOUZA e outros	63.856,72	142.286,21
73	TJPR	2017/901831	Comum	2018	28/06/2017 16:59:06	0002155-14.2017.8.16.7000	PAULO WERLE e outros	140.990,75	237.696,87
74	TJPR	2017/901737	Comum	2018	29/06/2017 12:46:03	0002183-79.2017.8.16.7000	ADELAR PEREIRA DE CAMPOS	27.448,97	45.054,26
75	TJPR	2017/901762	Comum	2018	29/06/2017 12:46:45	0002185-49.2017.8.16.7000	VALMIR DE MACEDO VARELA e outros	33.843,30	57.445,71
76	TJPR	2017/901935	Comum	2018	29/06/2017 17:24:31	0002225-31.2017.8.16.7000	MARIO MARX e outros	68.258,59	122.192,04
77	TJPR	2017/901912	Comum	2018	30/06/2017 12:48:33	0002258-21.2017.8.16.7000	MELISSA BIALECKI e outros	87.630,11	142.543,55
78	TJPR	2017/901839	Comum	2018	30/06/2017 13:38:55	0002264-28.2017.8.16.7000	JOEL SAMWAYS NETO	67.385,17	132.468,46
79	TJPR	2017/901724	Comum	2018	30/06/2017 16:39:53	0002366-50.2017.8.16.7000	ALEXANDRE LUNARDON	86.064,39	158.770,57
80	TJPR	2017/901491	Comum	2018	30/06/2017 17:03:27	0002378-64.2017.8.16.7000	INES TEREZA WISNIEWSKI DE OLIVEIRA e outros	60.637,24	102.944,44
81	TJPR	2017/902010	Comum	2018	30/06/2017 17:26:16	0002385-56.2017.8.16.7000	ESPÓLIO DE MARIA SUELI PIAI	29.037,94	54.135,39
82	TJPR	2017/902011	Comum	2018	30/06/2017 17:27:24	0002386-41.2017.8.16.7000	ESPÓLIO DE VALTER APARECIDO DOS SANTOS	29.037,95	54.135,41
83	TJPR	2017/902041	Comum	2018	30/06/2017 17:37:01	0002393-33.2017.8.16.7000	ROBSON CASTRO DELGOBO	15.055,53	25.963,06
84	TJPR	2017/902057	Comum	2018	30/06/2017 17:54:00	0002407-17.2017.8.16.7000	MARTA INES FERREIRA DA CRUZ	31.441,11	53.331,38
85	TJPR	2017/901933	Comum	2018	30/06/2017 18:50:04	0002431-45.2017.8.16.7000	ESPÓLIO DE LAURA MYLLA e outros	2.276.598,27	3.949.403,69
								40.545.471,13	30.456.622,32

Nota: Valores atuais *assim indicados* são totais *parciais* de um precatório, quando este possui credores para os quais ainda não foi possível calcular o valor atualizado.



Estado do Paraná
Poder Judiciário

Tribunal de Justiça do Estado do Paraná
DEPARTAMENTO DE GESTÃO DE PRECATÓRIOS
Relatório de Credores/Precatórios para pagamento em ordem cronológica

Órgãos Pagadores: Estado do Paraná

Tribunal de origem: TJPR

Natureza do processo: Alimentar

Ano orçamentário: 2019

Data de atualização: 26/01/2024

Critérios de ordenação: prioridade, orçamento, natureza, data para ordem cronológica, valor deferido, maior idade.

Nº	Trib. origem	Precatório	Suspense	Natureza	Orçamento	Data para ordem cronológica	Projudi	Credor (nome e CPF)	Valor deferido	Valor atualizado	Valor reservado	Pagamentos Efetuados
1	TJPR	2017/902096		Alimentar	2019	06/07/2017 17:14:13	0002491-18.2017.8.16.7000	ANA CAROLINA MONTAGNIERI SERAFIM	31.452,17	69.867,22		
2	TJPR	2017/902094		Alimentar	2019	13/07/2017 14:57:11	0002534-52.2017.8.16.7000	ANTONIO AMAURI SVIDNICKI e outros	18.863,77	31.803,30		
3	TJPR	2017/902116		Alimentar	2019	13/07/2017 17:46:58	0002537-07.2017.8.16.7000	REGIANE APARECIDA DE LIMA	59.272,89	103.821,38		
4	TJPR	2017/902112		Alimentar	2019	14/07/2017 17:19:04	0002543-14.2017.8.16.7000	SÉRGIO ROBERTO BRAGA	33.280,08	58.455,22		
5	TJPR	2017/902137		Alimentar	2019	20/07/2017 17:31:22	0002626-30.2017.8.16.7000	JOSÉ ODENIR LOPES	172.211,50	450.975,65		
6	TJPR	2017/902155		Alimentar	2019	25/07/2017 16:02:56	0002678-26.2017.8.16.7000	LUCAS EDUARDO ABRANTES DA SILVA e outros	58.126,16	122.993,17		
7	TJPR	2017/902157		Alimentar	2019	25/07/2017 16:03:23	0002679-11.2017.8.16.7000	SÉRGIO MARCELO SOUZA PINTO	173.044,96	55.230,73		Superpreferência - Doença Grave
8	TJPR	2017/902154		Alimentar	2019	31/07/2017 13:58:20	0002738-96.2017.8.16.7000	CLAUDETE AZEVEDO e outros	269.557,83	496.927,56		Reserva de Honorários Contratuais / Credor - idade
9	TJPR	2017/902121		Alimentar	2019	02/08/2017 14:35:55	0002801-24.2017.8.16.7000	ERON LIRANÇO DE SOUSA	27.346,17	48.942,62		
10	TJPR	2017/902179		Alimentar	2019	04/08/2017 16:35:39	0002827-22.2017.8.16.7000	ISAURA PRASERES	2.017.596,99	2.792.570,05		Credor - idade / Credor -

								AZZOLINI e outros			individual / Superpreferência - Idade
11	TJPR	2017/902196	Alimentar	2019	07/08/2017	15:21:37	0002835-96.2017.8.16.7000	APARECIDA DOS SANTOS MARTINS e outros	187.276,61	311.326,30	
12	TJPR	2017/902232	Alimentar	2019	10/08/2017	16:21:00	0002871-41.2017.8.16.7000	LIGIA MARIA FACCI DE CARVALHO	39.158,12	68.745,98	
13	TJPR	2017/901757	Alimentar	2019	14/08/2017	12:53:13	0002890-47.2017.8.16.7000	AROLDOSANTOS FILHO	52.800,00	95.647,52	
14	TJPR	2017/901759	Alimentar	2019	14/08/2017	12:53:43	0002891-32.2017.8.16.7000	HEDER LUIS DA SILVA	52.800,00	93.194,08	
15	TJPR	2017/901760	Alimentar	2019	14/08/2017	12:54:04	0002892-17.2017.8.16.7000	SILVIO ADRIANO AZEVEDO DE OLIVEIRA	58.200,00	101.588,62	
16	TJPR	2017/901843	Alimentar	2019	14/08/2017	12:54:22	0002893-02.2017.8.16.7000	CLAUDECI CORREA LEANDRO	52.800,00	93.686,75	
17	TJPR	2017/901844	Alimentar	2019	14/08/2017	12:54:47	0002894-84.2017.8.16.7000	JESSICA DE SOUZA CORGOZINHO	52.800,00	93.077,30	
18	TJPR	2017/902225	Alimentar	2019	16/08/2017	15:30:35	0002932-96.2017.8.16.7000	MAURO SWIDZINSKI	46.456,57	80.341,05	
19	TJPR	2017/902255	Alimentar	2019	18/08/2017	13:19:18	0002949-35.2017.8.16.7000	ADILIA AYAKO ISHIKAWA ONISHI e outros	1.474.135,61	2.021.564,84	Credor - individual / Superpreferência - Idade
20	TJPR	2017/902218	Alimentar	2019	18/08/2017	13:32:36	0002950-20.2017.8.16.7000	ESPÓLIO DE NEUZA ALVES MARTINS e outros	71.898,66	135.225,91	
21	TJPR	2017/902248	Alimentar	2019	18/08/2017	13:32:59	0002951-05.2017.8.16.7000	MARLEY MARTINS DE OLIVEIRA	36.195,06	62.241,34	
22	TJPR	2017/902274	Alimentar	2019	25/08/2017	16:44:37	0003010-90.2017.8.16.7000	MARIA NILCEIA DE LIMA LINHARES e outros	65.178,72	68.190,02	Superpreferência - Idade
23	TJPR	2017/902304	Alimentar	2019	29/08/2017	15:57:45	0003038-58.2017.8.16.7000	PEDRO ALCEU LAURENTINO e outros	36.089,04	5.028,66	
24	TJPR	2017/902256	Alimentar	2019	29/08/2017	15:58:31	0003039-43.2017.8.16.7000	ALEX CELSO BUHRER	26.186,43	44.901,67	
25	TJPR	2016/901354	Alimentar	2019	29/08/2017	16:17:41	0003040-28.2017.8.16.7000	ELDEMAR THOMÉ	195.973,84	113.511,81	Credor - idade
26	TJPR	2016/901348	Alimentar	2019	29/08/2017	17:06:17	0003044-65.2017.8.16.7000	ADRIANO DE OLIVEIRA CAMARGO	76.155,58	185.825,04	
27	TJPR	2017/900137	Alimentar	2019	29/08/2017	17:35:37	0003045-50.2017.8.16.7000	JOANNIS FRANCISCO	213.291,67	532.204,15	

28	TJPR	2017/900351	Alimentar	2019	29/08/2017 18:08:17	0003048-05.2017.8.16.7000	COSTA LERIAS e outros CARLOS ROBERTO DALCOL	161.069,80	163.581,32	Superpreferência - Idade
29	TJPR	2017/900136	Alimentar	2019	29/08/2017 18:09:36	0003049-87.2017.8.16.7000	ALBERTO INÁCIO DA SILVA	131.243,41	299.250,23	
30	TJPR	2017/902327	Alimentar	2019	04/09/2017 18:17:31	0003093-09.2017.8.16.7000	JORGE ALBERTO DE OLIVEIRA	26.400,00	45.188,01	
31	TJPR	2017/902332	Alimentar	2019	05/09/2017 17:00:14	0003104-38.2017.8.16.7000	AGEU ANTONIO DUARTE	168.393,40	293.599,46	
32	TJPR	2017/902325	Alimentar	2019	05/09/2017 17:05:44	0003105-23.2017.8.16.7000	MARCOS SALVATTI	294.988,80	507.459,24	
33	TJPR	2017/902333	Alimentar	2019	13/09/2017 15:57:12	0003143-35.2017.8.16.7000	LUCIANA NASCIMENTO	21.122,83	37.417,19	
34	TJPR	2017/902317	Alimentar	2019	13/09/2017 18:10:49	0003147-72.2017.8.16.7000	DULCE IRENE BARBIERE GRANADO e outros	3.148.794,10	143.597,14	Superpreferência - Idade
35	TJPR	2017/902350	Alimentar	2019	18/09/2017 16:29:44	0003184-02.2017.8.16.7000	NICOLAU KULEK	23.067,73	38.490,10	
36	TJPR	2017/902356	Alimentar	2019	18/09/2017 16:38:15	0003187-54.2017.8.16.7000	SONIA DOS SANTOS	30.957,17	53.834,72	
37	TJPR	2017/902357	Alimentar	2019	18/09/2017 16:40:48	0003188-39.2017.8.16.7000	MARCO AURÉLIO HERBER	47.180,58	82.938,56	
38	TJPR	2017/902348	Alimentar	2019	19/09/2017 17:11:28	0003198-83.2017.8.16.7000	MARTA KOSTUCZENKO e outros	73.648,47	60.286,48	Superpreferência - Idade
39	TJPR	2017/902374	Alimentar	2019	26/09/2017 12:58:49	0003252-49.2017.8.16.7000	ESPOLIO DE LUIZ CARLOS TEIXEIRA ALVES e outros	52.800,00	44.646,56	Superpreferência - Idade
40	TJPR	2017/902408	Alimentar	2019	28/09/2017 16:45:00	0003299-23.2017.8.16.7000	AÇÚCAR E ALCOOL BANDEIRANTES S/A e outros	681.246,96	1.938.939,69	
41	TJPR	2017/902406	Alimentar	2019	02/10/2017 15:53:18	0003330-43.2017.8.16.7000	WILLIAM ROSA	32.602,64	56.584,51	
42	TJPR	2017/902424	Alimentar	2019	04/10/2017 17:02:55	0003365-03.2017.8.16.7000	ROGÉRIO LUIZ CUSTÓDIO DIAS	52.800,00	91.091,48	
43	TJPR	2017/902443	Alimentar	2019	06/10/2017 14:57:14	0003383-24.2017.8.16.7000	ANA BEATRIZ BERTOCELLI	640.501,92	1.080.615,59	
44	TJPR	2017/902444	Alimentar	2019	06/10/2017 14:57:31	0003384-09.2017.8.16.7000	REGINALDO FABRÍCIO DOS SANTOS	274.500,82	463.120,96	
45	TJPR	2017/902463	Alimentar	2019	09/10/2017 17:40:27	0003398-90.2017.8.16.7000	JOSE CANTELLE e outros	85.506,55	140.384,95	
46	TJPR	2017/902480	Alimentar	2019	10/10/2017 13:25:28	0003407-52.2017.8.16.7000	ALISSON DE ANDRADE BAUMGARTNER	37.437,47	65.762,56	

47	TJPR	2017/902453	Alimentar	2019	11/10/2017 10:52:00	0003424-88.2017.8.16.7000	RAUL LUIZ ALONSO e outros	405.850,66	538.749,64	Credor - individual / Superpreferência - Idade
48	TJPR	2017/902489	Alimentar	2019	11/10/2017 18:09:35	0003435-20.2017.8.16.7000	ZILDA TAVARES NERI e outros	62.527,73	104.147,53	
49	TJPR	2017/902450	Alimentar	2019	17/10/2017 14:51:32	0003455-11.2017.8.16.7000	BRUNO LOURENCETTI e outros	111.733,14	270.545,92	
50	TJPR	2017/902509	Alimentar	2019	17/10/2017 15:26:35	0003459-48.2017.8.16.7000	ESPÓLIO DE DIRCEU FREDERICO REPRESENTADO POR MARILIA VIEIRA FREDERICO ABDO e outros	417.515,11	678.318,49	
51	TJPR	2017/902519	Alimentar	2019	17/10/2017 15:37:24	0003461-18.2017.8.16.7000	ALISSON ANTONIO VIEIRA DA SILVA e outros	107.643,30	189.507,03	
52	TJPR	2017/902520	Alimentar	2019	17/10/2017 15:38:11	0003462-03.2017.8.16.7000	FABIO FERREIRA BUENO	62.069,04	109.465,05	
53	TJPR	2017/902491	Alimentar	2019	17/10/2017 18:47:31	0003473-32.2017.8.16.7000	JORGE HENRIQUE FREITAS e outros	300.844,15	508.882,71	
54	TJPR	2017/902495	Alimentar	2019	17/10/2017 18:49:32	0003474-17.2017.8.16.7000	AIRTON DIEGUEZ BRISOLLA e outros	182.656,90	76.325,02	Superpreferência - Idade
55	TJPR	2017/902497	Alimentar	2019	17/10/2017 18:50:02	0003475-02.2017.8.16.7000	NORMA AYAKO MATSUMOTO NONACA	64.886,47	114.488,76	
56	TJPR	2017/902521	Alimentar	2019	17/10/2017 18:52:59	0003480-24.2017.8.16.7000	GERALDO PEIXOTO DE LUNA	409.744,70	689.029,30	Superpreferência - Idade
57	TJPR	2017/902447	Alimentar	2019	18/10/2017 14:03:20	0003493-23.2017.8.16.7000	LIBIO PANCHENIAK e outros	2.481.095,09	4.114.095,83	Credor - idade
58	TJPR	2017/902549	Alimentar	2019	18/10/2017 18:44:22	0003509-74.2017.8.16.7000	EDSON FERNANDO PAREDES BARROSO e outros	501.167,83	377.068,82	Superpreferência - Idade
59	TJPR	2017/902501	Alimentar	2019	19/10/2017 12:50:48	0003515-81.2017.8.16.7000	AROLDO NICACIO DA SILVA e outros	25.760,03	44.529,33	
60	TJPR	2017/902502	Alimentar	2019	19/10/2017 12:53:41	0003517-51.2017.8.16.7000	GIOVANNI RAPHAEL FERREIRA	52.705,14	91.402,49	
61	TJPR	2017/902494	Alimentar	2019	19/10/2017 13:01:00	0003519-21.2017.8.16.7000	ALEXANDRE CREPLIVE ZEM e outros	26.000,36	45.187,48	

62	TJPR	2017/902512	Alimentar	2019	19/10/2017 16:16:35	0003529-65.2017.8.16.7000	PAULO VICENTE CONTADOR ZACCHEO	28.315,05	47.959,01	
63	TJPR	2017/902474	Alimentar	2019	19/10/2017 16:16:59	0003530-50.2017.8.16.7000	MARCELO LEOPOLDO	50.381,89	85.668,56	
64	TJPR	2017/902551	Alimentar	2019	20/10/2017 17:58:19	0003542-64.2017.8.16.7000	DANIEL LOPES SANTANA e outros	303.264,70	1.254.917,87	Superpreferência - Idade
65	TJPR	2017/902553	Alimentar	2019	20/10/2017 18:03:01	0003544-34.2017.8.16.7000	MARIO KONDO e outros	121.669,19	51.384,73	Superpreferência - Idade
66	TJPR	2017/902557	Alimentar	2019	20/10/2017 18:08:42	0003546-04.2017.8.16.7000	CLAUDINEI DE SOUZA ALEXANDRE e outros	94.527,42	251.018,12	
67	TJPR	2017/902559	Alimentar	2019	20/10/2017 18:11:48	0003547-86.2017.8.16.7000	DIRCEU LUIZ BAGGIO DA SILVEIRA e outros	91.853,33	153.902,76	
68	TJPR	2017/902561	Alimentar	2019	20/10/2017 18:21:39	0003549-56.2017.8.16.7000	TONI CARLOS ARANTES e outros	125.816,54	233.128,20	
69	TJPR	2017/902526	Alimentar	2019	24/10/2017 10:18:12	0003565-10.2017.8.16.7000	MARCIO VINICIUS FERREIRA AMARO e outros	251.265,41	424.085,86	
70	TJPR	2017/902586	Alimentar	2019	25/10/2017 14:47:45	0003589-38.2017.8.16.7000	GUSSO & BUSATTO ADVOGADOS ASSOCIADOS	23.957,22	42.145,28	
71	TJPR	2017/902577	Alimentar	2019	25/10/2017 14:53:35	0003591-08.2017.8.16.7000	MARIA AMELIA VOI FERNANDES e outros	71.113,38	4.184,32	Superpreferência - Idade
72	TJPR	2017/902571	Alimentar	2019	25/10/2017 15:00:18	0003593-75.2017.8.16.7000	DARLAN NEGRAO MENDES e outros	724.816,81	931.787,04	Credor - individual / Superpreferência - Idade
73	TJPR	2017/902569	Alimentar	2019	25/10/2017 15:03:22	0003594-60.2017.8.16.7000	DIOLINDA FERREIRA DOS SANTOS e outros	45.883,21	262.081,57	
74	TJPR	2017/902566	Alimentar	2019	25/10/2017 15:07:18	0003595-45.2017.8.16.7000	DIRCE KOLISKI VONS e outros	597.241,19	1.628.988,17	Pagamento Autorizado / Superpreferência - Idade
75	TJPR	2017/902608	Alimentar	2019	26/10/2017 16:41:09	0003611-96.2017.8.16.7000	CARLOS EDUARDO PEZZETTE LORO	18.403,78	31.220,25	
76	TJPR	2017/902574	Alimentar	2019	27/10/2017 11:03:12	0003618-88.2017.8.16.7000	JANETE ENDLER DA LUZ e outros	170.040,53	51.558,36	Superpreferência - Doença Grave

77	TJPR	2017/902603	Alimentar	2019	27/10/2017 13:08:22	0003621-43.2017.8.16.7000	ESPÓLIO DE JOSÉ DE SOUZA e outros	293.033,98	701.821,07	
78	TJPR	2017/902647	Alimentar	2019	01/11/2017 18:49:14	0003674-24.2017.8.16.7000	APARECIDA FARIAS e outros	2.350.396,41	2.679.418,93	Credor - idade / Credor - individual / Superpreferência - Idade
79	TJPR	2017/902108	Alimentar	2019	07/11/2017 17:01:28	0003704-59.2017.8.16.7000	NEIVA APARECIDA FERNANDES e outros	52.286,44	89.760,63	
80	TJPR	2017/902373	Alimentar	2019	08/11/2017 18:37:50	0003731-42.2017.8.16.7000	ARACI MOREIRA PINTO PEROTTI e outros	317.674,23	179.963,90	Superpreferência - Idade
81	TJPR	2017/902698	Alimentar	2019	09/11/2017 17:52:58	0003750-48.2017.8.16.7000	LIEZA MARIA COELHO CARPEGGIANI e outros	1.167.236,39	1.182.322,17	Credor - doença grave / Credor - idade / Superpreferência - Idade
82	TJPR	2016/901385	Alimentar	2019	10/11/2017 12:47:57	0003754-85.2017.8.16.7000	EDVAL MARTINS e outros	285.188,75	508.541,59	Acordo com cessionário / Acordo
83	TJPR	2017/902649	Alimentar	2019	10/11/2017 15:03:24	0003759-10.2017.8.16.7000	MAURO CANUTO CASTILHO E SOUZA MACHADO e outros	344.042,89	420.001,79	Credor - individual / Superpreferência - Idade
84	TJPR	2017/902686	Alimentar	2019	13/11/2017 10:38:10	0003766-02.2017.8.16.7000	EDNA DA SILVA CAETANO	50.375,11	121.964,76	
85	TJPR	2017/902687	Alimentar	2019	13/11/2017 10:38:35	0003767-84.2017.8.16.7000	DEBORA PIJUS DA SILVA	83.483,22	144.661,99	
86	TJPR	2017/902688	Alimentar	2019	13/11/2017 10:39:31	0003768-69.2017.8.16.7000	DIVA DE SOUZA ANDRADE	81.103,86	7.275,60	Superpreferência - Idade
87	TJPR	2017/902697	Alimentar	2019	13/11/2017 16:02:59	0003786-90.2017.8.16.7000	ADRIANA APARECIDA OLIVEIRA DOS SANTOS	26.247,20	45.891,77	
88	TJPR	2017/902715	Alimentar	2019	16/11/2017 12:49:02	0003809-36.2017.8.16.7000	NOEMI DOMINGUES DE MIRANDA e outros	2.305.541,99	473.320,01	Credor - acordo de Juízo de Conciliação / Superpreferência - Doença Grave / Superpreferência - Idade / Acordo
89	TJPR	2017/902708	Alimentar	2019	16/11/2017 12:53:50	0003810-21.2017.8.16.7000	NILCE DE MELO MARQUES e outros	1.929.797,12	2.503.810,05	Credor - idade / Superpreferência - Idade
90	TJPR	2017/902654	Alimentar	2019	16/11/2017 16:09:46	0003813-73.2017.8.16.7000	RENATO CAMILO	27.282,70	46.734,48	

91	TJPR	2017/902704	Alimentar	2019	16/11/2017 16:16:10	0003815-43.2017.8.16.7000	CHRISTIAN WANDERLEY NEITZEL	32.287,51	62.381,63	
92	TJPR	2017/902733	Alimentar	2019	16/11/2017 17:14:14	0003820-65.2017.8.16.7000	GELSON BATISTA FRANÇA	40.384,97	70.515,33	
93	TJPR	2017/902745	Alimentar	2019	16/11/2017 17:19:33	0003821-50.2017.8.16.7000	MAURICIO JORGE SCHENFELD LOPES	53.925,19	92.199,65	
94	TJPR	2017/902759	Alimentar	2019	17/11/2017 15:19:29	0003833-64.2017.8.16.7000	ANTONIO PROCIPIAK NETO e outros	170.579,51	292.518,60	
95	TJPR	2017/902766	Alimentar	2019	20/11/2017 12:23:43	0003854-40.2017.8.16.7000	MARLOS VINICIO SCOTTI	43.800,64	79.402,09	
96	TJPR	2017/902765	Alimentar	2019	20/11/2017 12:25:48	0003855-25.2017.8.16.7000	REGINA LUIZA METZGER e outros	100.474,72	184.345,90	
97	TJPR	2017/902590	Alimentar	2019	20/11/2017 12:34:06	0003858-77.2017.8.16.7000	EDILSON CARDOSO DE OLIVEIRA e outros	150.639,17	132.645,04	Superpreferência - Idade
98	TJPR	2017/902611	Alimentar	2019	21/11/2017 13:27:48	0003890-82.2017.8.16.7000	ARTHUR BENTO DE MACEDO e outros	57.242,99	123.887,24	Superpreferência - Idade
99	TJPR	2017/902768	Alimentar	2019	21/11/2017 17:37:45	0003894-22.2017.8.16.7000	GISELI LUBBNOV	48.286,66	83.537,55	
100	TJPR	2017/902777	Alimentar	2019	21/11/2017 17:52:06	0003896-89.2017.8.16.7000	RAFAEL CORREA LIMA	52.800,00	94.940,12	
101	TJPR	2017/902778	Alimentar	2019	21/11/2017 17:54:54	0003897-74.2017.8.16.7000	ROBERTA KELLY MAIA MARINHO	51.085,53	88.947,69	
102	TJPR	2017/902699	Alimentar	2019	22/11/2017 11:59:25	0003904-66.2017.8.16.7000	IARA DO ROCIO GRECCA e outros	19.398,63	32.577,56	
103	TJPR	2017/902805	Alimentar	2019	22/11/2017 16:11:41	0003914-13.2017.8.16.7000	BERALDO NABOR DE LIMA e outros	6.113.587,54	5.444.938,02	Credor - idade / Superpreferência - Idade
104	TJPR	2017/902800	Alimentar	2019	22/11/2017 16:21:42	0003915-95.2017.8.16.7000	SANDRA MARIA PROSDOCIMO DE SOUZA	69.934,63	128.113,21	
105	TJPR	2017/902796	Alimentar	2019	22/11/2017 16:32:25	0003919-35.2017.8.16.7000	DENISE MARIA DZIECYNI e outros	81.061,90	141.470,20	
106	TJPR	2017/902794	Alimentar	2019	22/11/2017 16:35:33	0003920-20.2017.8.16.7000	REGINALDO PEREIRA e outros	192.713,82	210.115,78	Superpreferência - Doença Grave
107	TJPR	2017/902730	Alimentar	2019	23/11/2017 13:45:46	0003937-56.2017.8.16.7000	SILVIO LUIS DE SOUZA	18.372,63	32.732,61	
108	TJPR	2017/902832	Alimentar	2019	23/11/2017 18:46:31	0003957-47.2017.8.16.7000	DOROTI DOBROWOLSKI e outros	194.941,77	29.338,42	Superpreferência - Idade

109	TJPR	2017/902808	Alimentar	2019	27/11/2017 14:57:11	0003977-38.2017.8.16.7000	LUAN CARLOS NALIN	182.662,70	382.498,01	
110	TJPR	2017/902824	Alimentar	2019	28/11/2017 15:13:09	0003992-07.2017.8.16.7000	CARMEM LUCIA ROSSETIM	49.059,86	84.173,52	
111	TJPR	2017/902829	Alimentar	2019	01/12/2017 12:43:33	0004029-34.2017.8.16.7000	CARLOS FERNANDES RIBEIRO e outros	21.875,75	36.503,89	
112	TJPR	2017/902826	Alimentar	2019	01/12/2017 12:47:52	0004030-19.2017.8.16.7000	LUIZ ANTONIO MACHADO FERREIRA e outros	6.840.851,98	6.366.122,96	Superpreferência - Idade
113	TJPR	2017/902810	Alimentar	2019	01/12/2017 12:50:00	0004031-04.2017.8.16.7000	NAGIB RAMEZ KHOURY e outros	3.346.996,19	3.951.585,74	Credor - acordo de Juízo de Conciliação / Acordo
114	TJPR	2017/902862	Alimentar	2019	01/12/2017 15:57:36	0004035-41.2017.8.16.7000	ESPÓLIO DE ANTONIO RUFINO CORREIA BARROS e outros	79.990,30	128.969,77	
115	TJPR	2017/902851	Alimentar	2019	01/12/2017 18:14:07	0004041-48.2017.8.16.7000	ALTAIR RODRIGUES DA COSTA e outros	773.856,28	287.280,02	Credor - idade / Superpreferência - Doença Grave / Superpreferência - Idade
116	TJPR	2017/902891	Alimentar	2019	04/12/2017 16:47:48	0004056-17.2017.8.16.7000	ROSILENE BARBOSA DA COSTA	38.734,52	69.195,80	
117	TJPR	2017/902868	Alimentar	2019	04/12/2017 17:01:31	0004061-39.2017.8.16.7000	GUSTAVO FRANCO BITENCOURT	52.800,00	90.721,82	
118	TJPR	2017/902880	Alimentar	2019	04/12/2017 17:14:03	0004065-76.2017.8.16.7000	DAVI EHMKE e outros	39.143,71	14.029,59	Credor - acordo de Juízo de Conciliação / Acordo
119	TJPR	2017/902903	Alimentar	2019	06/12/2017 09:59:38	0004087-37.2017.8.16.7000	EDNA MASSUMI ISHIKAWA e outros	150.459,07	363.258,51	
120	TJPR	2017/902916	Alimentar	2019	06/12/2017 10:02:14	0004089-07.2017.8.16.7000	MARCOS ROBERTO GUAZZI BELINATI	229.081,24	391.148,43	
121	TJPR	2017/902919	Alimentar	2019	06/12/2017 10:03:01	0004091-74.2017.8.16.7000	NILTON ROBERTO DE ABREU BARBOSA e outros	402.606,74	85.890,41	Credor - individual / Superpreferência - Idade
122	TJPR	2017/902879	Alimentar	2019	06/12/2017 12:56:49	0004094-29.2017.8.16.7000	DULCINEA DE OLIVEIRA COELHO e outros	266.712,32	0,00	Credor - idade / Superpreferência - Idade / Pagamento Autorizado

123	TJPR	2017/902905		Alimentar	2019	06/12/2017 13:03:33	0004096-96.2017.8.16.7000	PAULO CESAR DOS SANTOS e outros	828.009,85	875.458,96	Credor - idade
124	TJPR	2017/902858		Alimentar	2019	06/12/2017 14:12:41	0004097-81.2017.8.16.7000	VALDINEI ALVES MARTINS	26.659,13	45.085,86	
125	TJPR	2017/902926		Alimentar	2019	06/12/2017 14:54:07	0004098-66.2017.8.16.7000	NAILTON DE LIMA	23.966,30	40.091,40	
126	TJPR	2017/902911		Alimentar	2019	06/12/2017 17:50:48	0004103-88.2017.8.16.7000	SILVIO FABIO DA SILVA BARREIRO	29.673,65	50.570,01	
127	TJPR	2017/902929		Alimentar	2019	07/12/2017 12:34:32	0004113-35.2017.8.16.7000	GABRIEL FROES WOS	30.239,02	51.158,15	
128	TJPR	2017/902952	Sim	Alimentar	2019	12/12/2017 13:46:52	0004150-62.2017.8.16.7000	ROBERTO DE MIRANDA	28.310,53	48.386,77	
129	TJPR	2017/902545		Alimentar	2019	12/12/2017 15:21:07	0004157-54.2017.8.16.7000	MARLI TEREZINHA SUFFIATI e outros	83.797,39	176.027,33	
130	TJPR	2017/902552		Alimentar	2019	12/12/2017 15:22:37	0004160-09.2017.8.16.7000	VALDEVINO BATISTA ALMEIDA	220.000,00	525.143,49	
131	TJPR	2017/902959		Alimentar	2019	12/12/2017 15:27:01	0004161-91.2017.8.16.7000	CARLOS HENRIQUE RUCHAUD CORRÊA	52.800,00	90.376,03	
132	TJPR	2017/902579		Alimentar	2019	12/12/2017 16:46:40	0004165-31.2017.8.16.7000	DANILO LEMOS FREIRE	48.475,59	82.142,17	
133	TJPR	2017/902964		Alimentar	2019	14/12/2017 12:46:43	0004186-07.2017.8.16.7000	MANOEL PEDRO DOS SANTOS e outros	52.800,00	0,00	Pagamento Autorizado
134	TJPR	2017/902972		Alimentar	2019	14/12/2017 13:08:32	0004189-59.2017.8.16.7000	RODRIGO TINOCO ROSA e outros	34.445,19	58.831,40	
135	TJPR	2017/902974		Alimentar	2019	14/12/2017 13:14:08	0004190-44.2017.8.16.7000	FABIANA ANTUNES RIBEIRO	36.729,78	63.035,24	
136	TJPR	2017/902977		Alimentar	2019	14/12/2017 13:19:09	0004192-14.2017.8.16.7000	MIKEIL PETRUS ABI-ABIB e outros	31.423,28	55.171,15	
137	TJPR	2017/902980		Alimentar	2019	14/12/2017 13:23:12	0004193-96.2017.8.16.7000	IVANA FERNANDA LAURENTINO LEIN e outros	29.628,48	5.101,10	Credor - acordo de Juízo de Conciliação / Acordo
138	TJPR	2017/902951		Alimentar	2019	15/12/2017 16:41:18	0004216-42.2017.8.16.7000	DAISI TEREZINHA DORIGO BARAO	25.699,35	43.608,44	
139	TJPR	2017/902941		Alimentar	2019	15/12/2017 16:49:49	0004219-94.2017.8.16.7000	IVANIR OTAVIO BECKER	50.565,64	85.484,03	
140	TJPR	2017/902942		Alimentar	2019	15/12/2017 17:07:15	0004225-04.2017.8.16.7000	ERICH WAGNER OSTERNACK	24.515,24	42.118,85	
141	TJPR	2017/902944		Alimentar	2019	15/12/2017 17:14:38	0004226-86.2017.8.16.7000	MARILSE ALEXANDRE	67.074,43	115.285,05	

142	TJPR	2017/903003	Alimentar	2019	15/12/2017 17:15:56	0004227-71.2017.8.16.7000	SOLANGE DOS ANJOS e outros	687.795,42	341.017,35	Superpreferência - Idade
143	TJPR	2017/903001	Alimentar	2019	15/12/2017 17:20:58	0004229-41.2017.8.16.7000	LUIZA ROMANCINI MARGI e outros	1.349.397,29	1.141.117,58	Superpreferência - Idade
144	TJPR	2017/902981	Alimentar	2019	15/12/2017 17:21:51	0004230-26.2017.8.16.7000	ILSON CABRAL	64.109,80	108.342,88	
145	TJPR	2017/902963	Alimentar	2019	15/12/2017 17:35:06	0004236-33.2017.8.16.7000	DIVO BOZZA e outros	487.111,23	110.503,20	Superpreferência - Idade
146	TJPR	2017/902932	Alimentar	2019	15/12/2017 17:40:50	0004237-18.2017.8.16.7000	ARILSON BUENO DA SILVA	29.065,14	0,00	Superpreferência - Idade
147	TJPR	2017/902852	Alimentar	2019	18/12/2017 13:04:27	0004243-25.2017.8.16.7000	CLAUDIMAR ARAUJO	83.601,43	25.004,96	Superpreferência - Doença Grave
148	TJPR	2017/902997	Alimentar	2019	19/12/2017 14:36:43	0004268-38.2017.8.16.7000	JOSEMAR FAGUNDES DA SILVA	28.872,70	55.784,00	
149	TJPR	2017/903017	Alimentar	2019	19/12/2017 16:51:15	0004272-75.2017.8.16.7000	ROSELI CARNEIRO e outros	203.537,12	165.248,67	Superpreferência - Idade
150	TJPR	2017/903027	Alimentar	2019	19/12/2017 16:56:13	0004273-60.2017.8.16.7000	NELSON FIGUEIREDO GARCIA e outros	462.817,30	166.316,89	Superpreferência - Idade
151	TJPR	2017/903053	Alimentar	2019	09/01/2018 12:37:11	0000013-03.2018.8.16.7000	NORTON ALEXANDRE KAPP	21.440,08	37.028,93	
152	TJPR	2017/903054	Alimentar	2019	09/01/2018 12:42:13	0000014-85.2018.8.16.7000	RAFAEL AUGUSTO GALANTE	36.893,95	63.310,76	
153	TJPR	2017/903056	Alimentar	2019	09/01/2018 12:45:06	0000015-70.2018.8.16.7000	FRANCIELI CRISTINE ECKSTEIN GOMES HEINRICH	36.055,39	62.691,77	
154	TJPR	2018/900008	Alimentar	2019	17/01/2018 11:10:20	0000090-12.2018.8.16.7000	FERNANDO EMMANUEL GONÇALVES VIEIRA e outros	83.788,83	226.052,41	
155	TJPR	2017/903052	Alimentar	2019	17/01/2018 14:10:24	0000096-19.2018.8.16.7000	JAIME LAURO GARCIA	122.381,80	199.525,46	Superpreferência - Idade
156	TJPR	2017/903033	Alimentar	2019	17/01/2018 14:15:07	0000097-04.2018.8.16.7000	DIONATHAN JOSE IZAK	24.937,65	43.826,95	
157	TJPR	2017/903035	Alimentar	2019	17/01/2018 14:19:39	0000098-86.2018.8.16.7000	PAULO ROBERTO MUZZILLO CARNEIRO	71.624,23	11.607,57	Pagamento Autorizado
158	TJPR	2017/903039	Alimentar	2019	17/01/2018 14:43:32	0000102-26.2018.8.16.7000	HUDSON LEONCIO TEIXEIRA	38.460,58	66.290,56	
159	TJPR	2017/903043	Alimentar	2019	17/01/2018 15:36:56	0000108-33.2018.8.16.7000	JONAS MOMBERGER FERREIRA	43.440,00	85.942,51	

160	TJPR	2017/903046	Alimentar	2019	17/01/2018 16:00:51	0000111-85.2018.8.16.7000	MURILO SINQUE DE PAULA e outros	39.153,69	69.021,20	
161	TJPR	2017/903047	Alimentar	2019	17/01/2018 16:04:52	0000113-55.2018.8.16.7000	PEDRO ROCHA DE FARIA	28.224,89	49.484,51	
162	TJPR	2017/903049	Alimentar	2019	17/01/2018 16:11:54	0000116-10.2018.8.16.7000	JHONATAN FELIPE DE OLIVEIRA PEREIRA MARCONDES	32.952,78	57.244,13	
163	TJPR	2017/902994	Alimentar	2019	17/01/2018 18:01:39	0000122-17.2018.8.16.7000	ANTONIO DONIZETE DIAS DE MOURA	27.132,08	46.441,09	
164	TJPR	2018/900033	Alimentar	2019	18/01/2018 15:32:59	0000131-76.2018.8.16.7000	WELLINGTON PEREIRA SILVANO	38.624,30	64.945,94	
165	TJPR	2018/900039	Alimentar	2019	19/01/2018 18:15:43	0000143-90.2018.8.16.7000	DANIEL LENARDT e outros	119.316,17	198.448,29	
166	TJPR	2018/900022	Alimentar	2019	22/01/2018 17:48:46	0000160-29.2018.8.16.7000	EDSON NEWTON DA SILVA e outros	418.477,50	463.689,88	Superpreferência - Idade
167	TJPR	2018/900024	Alimentar	2019	22/01/2018 17:52:53	0000162-96.2018.8.16.7000	LUIZ EDUARDO LINHARES MARIANO e outros	35.591,24	104.981,96	
168	TJPR	2018/900049	Alimentar	2019	23/01/2018 13:06:24	0000171-58.2018.8.16.7000	JOVELINA ALMEIDA DE ANDRADE VICENTE e outros	140.374,40	133.271,21	Credor - individual / Superpreferência - Idade
169	TJPR	2018/900058	Alimentar	2019	23/01/2018 13:09:20	0000175-95.2018.8.16.7000	VALDENEIA APARECIDA BORDINASSI DE CASTRO	60.974,02	119.746,79	
170	TJPR	2018/900083	Alimentar	2019	24/01/2018 12:11:43	0000195-86.2018.8.16.7000	GRAÇA ANE HAUER	32.432,36	59.145,57	
171	TJPR	2018/900064	Alimentar	2019	24/01/2018 12:41:44	0000198-41.2018.8.16.7000	IVONE GOMES DE FREITAS	100.108,04	175.618,40	
172	TJPR	2018/900068	Alimentar	2019	24/01/2018 12:43:51	0000200-11.2018.8.16.7000	DEOCLECIO SOLON DE OLIVEIRA	42.711,42	72.578,71	
173	TJPR	2018/900069	Alimentar	2019	25/01/2018 12:31:13	0000225-24.2018.8.16.7000	JEFERSON WEIGERT WANDERLEY e outros	80.964,06	14.480,44	Superpreferência - Idade
174	TJPR	2018/900104	Alimentar	2019	25/01/2018 12:38:23	0000226-09.2018.8.16.7000	TEREZA SATIL DE LIMA e outros	437.514,39	674.084,11	Acordo com cessionário / Acordo
175	TJPR	2018/900098	Alimentar	2019	25/01/2018 15:12:21	0000233-98.2018.8.16.7000	MARCIO DE JESUS TEILO e outros	94.518,86	181.530,88	

176	TJPR	2018/900020	Alimentar	2019	25/01/2018 15:16:33	0000234-83.2018.8.16.7000	WAGNER ROCHA D'ANGELIS e outros	1.749.441,32	3.068.201,07	
177	TJPR	2018/900027	Alimentar	2019	26/01/2018 13:10:41	0000242-60.2018.8.16.7000	ELOIR ZORZI RODRIGUES e outros	123.552,70	12.586,86	Superpreferência - Idade
178	TJPR	2018/900019	Alimentar	2019	26/01/2018 13:31:55	0000246-97.2018.8.16.7000	CIRENE CAROLINA MARQUES DALL AGNOL e outros	2.418.890,19	115.139,94	Credor - idade / Superpreferência - Idade
179	TJPR	2018/900109	Alimentar	2019	29/01/2018 12:30:52	0000256-44.2018.8.16.7000	DAVI PONTAROLO e outros	183.806,40	10.617,91	Superpreferência - Idade
180	TJPR	2018/900028	Alimentar	2019	29/01/2018 13:40:28	0000261-66.2018.8.16.7000	BARBARA TABORDA RIBAS e outros	84.844,66	151.743,36	
181	TJPR	2018/900103	Alimentar	2019	31/01/2018 13:34:51	0000363-88.2018.8.16.7000	CHRISTIANE SEUGLING PERISSE e outros	363.909,52	86.626,02	Superpreferência - Idade / Compensação
182	TJPR	2018/900177	Alimentar	2019	31/01/2018 18:00:21	0000393-26.2018.8.16.7000	MINISTERIO PUBLICO DO ESTADO DO PARANA	47.747,46	86.494,81	
183	TJPR	2018/900174	Alimentar	2019	02/02/2018 11:10:12	0000408-92.2018.8.16.7000	SONIA APARECIDA MARTINS e outros	92.853,87	147.221,79	Superpreferência - Idade
184	TJPR	2018/900184	Alimentar	2019	02/02/2018 11:15:24	0000409-77.2018.8.16.7000	NUBIA SANTANA CONSOLARO e outros	2.252.001,20	738.771,28	Superpreferência - Idade
185	TJPR	2018/900212	Alimentar	2019	02/02/2018 16:02:11	0000412-32.2018.8.16.7000	LAUREMI CAMAROSKI e outros	488.133,99	89.884,93	Superpreferência - Idade
186	TJPR	2018/900156	Alimentar	2019	02/02/2018 17:54:16	0000413-17.2018.8.16.7000	ROGÉRIO MORETO DE JESUS	26.808,45	46.702,19	
187	TJPR	2018/900197	Alimentar	2019	05/02/2018 11:51:46	0000418-39.2018.8.16.7000	SERGIO CANDIDO DE SOUZA	124.531,91	211.927,46	
188	TJPR	2018/900205	Alimentar	2019	06/02/2018 12:26:14	0000462-58.2018.8.16.7000	JOÃO FRANCISCO MONTEIRO SAMPAIO e outros	41.234,53	90.258,55	
189	TJPR	2018/900214	Alimentar	2019	06/02/2018 14:12:15	0000474-72.2018.8.16.7000	ADEMILSON ANTONIO DOS SANTOS	29.723,37	55.347,75	
190	TJPR	2018/900234	Alimentar	2019	06/02/2018 17:15:38	0000490-26.2018.8.16.7000	LUIS CARLOS DUNGA DA SILVA	46.325,89	77.490,28	

191	TJPR	2018/900230	Alimentar	2019	06/02/2018 17:16:11	0000492-93.2018.8.16.7000	ARIMIS GOMES DE MORAES	43.295,30	73.291,75	
192	TJPR	2018/900258	Alimentar	2019	09/02/2018 14:30:30	0000550-96.2018.8.16.7000	DECIO PEREIRA DOS SANTOS e outros	50.673,25	87.526,04	
193	TJPR	2018/900259	Alimentar	2019	09/02/2018 14:33:10	0000551-81.2018.8.16.7000	FRANCISCO LUSTOSA SANTOS FILHO e outros	62.178,60	23.532,16	Superpreferência - Idade
194	TJPR	2018/900182	Alimentar	2019	15/02/2018 18:16:07	0000589-93.2018.8.16.7000	CELESTE ANDRADE RIBEIRO e outros	352.143,06	623.645,42	Superpreferência - Idade
195	TJPR	2018/900216	Alimentar	2019	16/02/2018 11:53:50	0000592-48.2018.8.16.7000	LOREAN GONÇALVES DE AZEVEDO	41.048,27	69.222,87	
196	TJPR	2018/900287	Alimentar	2019	19/02/2018 12:40:01	0000605-47.2018.8.16.7000	REINALDO SIDUOVSKI e outros	194.654,87	363.451,71	
197	TJPR	2018/900291	Alimentar	2019	19/02/2018 12:44:50	0000606-32.2018.8.16.7000	JORACI RAMOS	51.139,89	87.138,31	
198	TJPR	2018/900278	Alimentar	2019	20/02/2018 12:28:46	0000616-76.2018.8.16.7000	EDNA WEIGERT e outros	313.883,43	66.327,27	Superpreferência - Idade
199	TJPR	2018/900303	Alimentar	2019	20/02/2018 12:34:51	0000617-61.2018.8.16.7000	LOURDES GARCIA GUERRA e outros	467.156,36	768.977,61	
200	TJPR	2018/900320	Alimentar	2019	20/02/2018 14:33:36	0000620-16.2018.8.16.7000	JEREMIAS CRISTHIAN MARCO e outros	29.876,14	50.007,92	
201	TJPR	2018/900321	Alimentar	2019	20/02/2018 14:36:57	0000621-98.2018.8.16.7000	CESAR CARDIA PIANA e outros	22.011,42	37.533,14	
202	TJPR	2018/900322	Alimentar	2019	20/02/2018 14:49:10	0000622-83.2018.8.16.7000	AMANDA CAROLINE DA SILVA OLIVEIRA	52.800,00	92.162,88	
203	TJPR	2018/900301	Alimentar	2019	20/02/2018 18:04:56	0000626-23.2018.8.16.7000	JOÃO HENRIQUE DIAS	28.730,62	47.103,13	
204	TJPR	2018/900300	Alimentar	2019	20/02/2018 18:06:05	0000627-08.2018.8.16.7000	ALDELINA ASSUMPCÃO DE SOUZA	62.715,00	155.369,29	
205	TJPR	2018/900298	Alimentar	2019	20/02/2018 18:07:14	0000629-75.2018.8.16.7000	CÉLIA LÚCIA SÁ BASSO	83.041,71	209.708,26	
206	TJPR	2018/900296	Alimentar	2019	20/02/2018 18:08:15	0000631-45.2018.8.16.7000	PEDRO FARACO NETO	648.505,00	1.065.172,18	
207	TJPR	2018/900344	Alimentar	2019	22/02/2018 17:01:53	0000674-79.2018.8.16.7000	ALESSANDRA CORREIA DA SILVA e outros	183.755,79	318.347,70	
208	TJPR	2017/902969	Alimentar	2019	23/02/2018 14:34:53	0000681-71.2018.8.16.7000	HELBA REGINA MENDES DE MORAIS e outros	31.065,19	2.494,50	Superpreferência - Idade

209	TJPR	2018/900316	Alimentar	2019	28/02/2018 11:38:23	0000750-06.2018.8.16.7000	WILSON FERREIRA DE LIMA PIETRUZA e outros	89.434,49	207.607,66	
210	TJPR	2018/900367	Alimentar	2019	28/02/2018 12:00:12	0000756-13.2018.8.16.7000	AMILTON DA SILVA MENDES FILHO	52.800,00	87.715,85	
211	TJPR	2018/900307	Alimentar	2019	28/02/2018 12:20:21	0000762-20.2018.8.16.7000	BRUNA RIBEIRO WEBER	56.220,00	94.601,92	
212	TJPR	2018/900337	Alimentar	2019	28/02/2018 12:30:30	0000764-87.2018.8.16.7000	ROSANA CRYSTINA PEREIRA	52.800,00	89.939,86	
213	TJPR	2018/900353	Alimentar	2019	28/02/2018 14:54:42	0000775-19.2018.8.16.7000	MILTON JOSÉ DIEI e outros	46.802,58	75.977,86	
214	TJPR	2018/900350	Alimentar	2019	28/02/2018 15:08:52	0000776-04.2018.8.16.7000	ANA HERMINIA JACOMEL DOS SANTOS e outros	2.131.990,90	558.059,63	Credor - acordo de Juízo de Conciliação / Superpreferência - Idade / Acordo
215	TJPR	2018/900351	Alimentar	2019	28/02/2018 15:17:52	0000781-26.2018.8.16.7000	ADRIANA ORMOND ZAPP e outros	1.359.961,80	2.254.752,90	Superpreferência - Doença Grave
216	TJPR	2018/900349	Alimentar	2019	28/02/2018 15:22:26	0000782-11.2018.8.16.7000	LILINA RODRIGUES ONESKO e outros	1.780.743,98	151.746,92	Credor - idade / Superpreferência - Idade
217	TJPR	2018/900421	Alimentar	2019	28/02/2018 17:43:39	0000791-70.2018.8.16.7000	BENEDITO CARLOS FERREIRA e outros	400.039,82	565.979,94	Superpreferência - Idade
218	TJPR	2018/900388	Alimentar	2019	28/02/2018 17:44:04	0000792-55.2018.8.16.7000	SANDRA REGINA DOS SANTOS	143.181,71	120.387,57	Superpreferência - Doença Grave
219	TJPR	2018/900408	Alimentar	2019	01/03/2018 12:24:38	0000797-77.2018.8.16.7000	JOSE DONIZETI DE OLIVEIRA e outros	281.868,20	412.158,71	Superpreferência - Idade
220	TJPR	2018/900405	Alimentar	2019	01/03/2018 12:25:02	0000798-62.2018.8.16.7000	GLÁUCIO ALEXANDRE BRUNINI	72.039,66	123.688,04	
221	TJPR	2018/900403	Alimentar	2019	01/03/2018 12:25:38	0000799-47.2018.8.16.7000	ABEL ESTEVES SOARES e outros	408.224,72	685.567,16	
222	TJPR	2018/900370	Alimentar	2019	01/03/2018 15:31:15	0000808-09.2018.8.16.7000	BRIGITA FRANZ e outros	46.106,73	80.479,72	
223	TJPR	2018/900293	Alimentar	2019	02/03/2018 11:56:52	0000822-90.2018.8.16.7000	JOÃO ERNANI DO ROSÁRIO e outros	94.481,32	41.710,96	Superpreferência - Idade
224	TJPR	2018/900308	Alimentar	2019	02/03/2018 12:06:07	0000824-60.2018.8.16.7000	MARTHA ELIZABETH COSTA e outros	340.997,49	272.369,62	Superpreferência - Idade
225	TJPR	2018/900317	Alimentar	2019	02/03/2018 12:13:09	0000827-15.2018.8.16.7000	ALTINO CARLOS BORGES	25.288,70	3.373,23	Superpreferência - Idade

226	TJPR	2018/900331	Alimentar	2019	02/03/2018 12:16:08	0000828-97.2018.8.16.7000	RODRIGUES e outros NOEDIR FREITAS NAICO e outros	101.320,91	181.418,48	Credor - idade
227	TJPR	2018/900422	Alimentar	2019	02/03/2018 12:45:47	0000835-89.2018.8.16.7000	LUIZ FERNANDO RIBAS CARLI	126.776,59	207.472,67	
228	TJPR	2018/900400	Alimentar	2019	02/03/2018 12:56:43	0000836-74.2018.8.16.7000	EDSON BARAO	76.446,89	3.915,71	Superpreferência - Idade
229	TJPR	2018/900273	Alimentar	2019	02/03/2018 13:11:01	0000837-59.2018.8.16.7000	PRISCILA SOARES CROCKETTI e outros	210.711,22	373.809,78	
230	TJPR	2018/900270	Alimentar	2019	02/03/2018 13:17:51	0000838-44.2018.8.16.7000	MARCIA REGINA MANSUR e outros	720.274,33	1.216.648,81	Credor - individual / Superpreferência - Idade
231	TJPR	2018/900438	Alimentar	2019	06/03/2018 12:17:06	0000868-79.2018.8.16.7000	ODENILDE ALDREI BORA WILLE e outros	32.299,73	4.049,43	Superpreferência - Idade
232	TJPR	2018/900398	Alimentar	2019	06/03/2018 16:34:02	0000875-71.2018.8.16.7000	MARCUS VINICIUS STUQUI MASTINE	21.437,81	35.803,01	
233	TJPR	2018/900437	Alimentar	2019	07/03/2018 18:08:48	0000910-31.2018.8.16.7000	UILSE TEREZINHA PRESTES DE PADUA e outros	755.197,54	199.901,28	Superpreferência - Idade
234	TJPR	2018/900439	Alimentar	2019	07/03/2018 18:10:11	0000911-16.2018.8.16.7000	FELISBERTO FARIA e outros	610.315,66	876.414,54	Credor - individual / Superpreferência - Idade
235	TJPR	2018/900266	Alimentar	2019	08/03/2018 13:11:12	0000921-60.2018.8.16.7000	LEONI ROCHA DE BORBA	478.380,46	880.121,44	
236	TJPR	2018/900267	Alimentar	2019	08/03/2018 13:12:03	0000922-45.2018.8.16.7000	ANTONIO FERREIRA FRANÇA	47.838,04	88.012,13	
237	TJPR	2018/900453	Alimentar	2019	09/03/2018 13:15:39	0000942-36.2018.8.16.7000	MARIO AYDUKI	27.908,28	47.286,02	
238	TJPR	2018/900485	Alimentar	2019	09/03/2018 13:38:24	0000945-88.2018.8.16.7000	JEOVANILDO EUZÉBIO DE SOUZA	36.425,12	61.701,38	
239	TJPR	2017/902290	Alimentar	2019	09/03/2018 15:07:15	0000947-58.2018.8.16.7000	ODENIR DIAS TEIXEIRA	27.722,44	46.624,49	
240	TJPR	2018/900469	Alimentar	2019	13/03/2018 13:47:44	0000976-11.2018.8.16.7000	BESSA TOLEDO E FERNANDES ADVOGADOS	84.700,69	143.104,06	
241	TJPR	2018/900499	Alimentar	2019	14/03/2018 12:16:04	0001000-39.2018.8.16.7000	ALESSANDRO RODRIGO OURA	33.407,44	57.081,68	
242	TJPR	2018/900501	Alimentar	2019	14/03/2018 12:23:54	0001001-24.2018.8.16.7000	LUCAS DANIEL SZEMSYK MARINHO	55.335,13	94.996,31	

243	TJPR	2018/900509	Alimentar	2019	14/03/2018 12:44:35	0001004-76.2018.8.16.7000	ELISABETH WICHERT	52.800,00	90.376,03	
244	TJPR	2018/900517	Alimentar	2019	14/03/2018 13:06:12	0001006-46.2018.8.16.7000	EDINEI MARCELO FEUSER	20.334,32	36.178,65	
245	TJPR	2018/900519	Alimentar	2019	14/03/2018 13:09:29	0001007-31.2018.8.16.7000	HUGO LEONARDO MARIANO MENDONÇA	24.198,46	41.560,30	
246	TJPR	2018/900522	Alimentar	2019	14/03/2018 13:18:12	0001008-16.2018.8.16.7000	CLEBER PERONDI	58.159,77	99.378,04	
247	TJPR	2018/900523	Alimentar	2019	14/03/2018 13:24:28	0001009-98.2018.8.16.7000	JOSÉ CARLOS DA SILVA	77.769,32	135.173,80	
248	TJPR	2018/900530	Alimentar	2019	14/03/2018 13:28:27	0001010-83.2018.8.16.7000	HELIO EUZEBIO DA SILVA	35.569,73	60.223,43	
249	TJPR	2018/900533	Alimentar	2019	14/03/2018 13:31:55	0001011-68.2018.8.16.7000	ROSIMERI DO ROCIO DA SILVA	51.780,40	87.287,20	
250	TJPR	2018/900488	Alimentar	2019	14/03/2018 14:31:09	0001017-75.2018.8.16.7000	EDSON DE ANDRADE VIEIRA	28.692,36	48.191,95	
251	TJPR	2018/900491	Alimentar	2019	14/03/2018 14:36:29	0001018-60.2018.8.16.7000	SANDRO DE MOURA VEIGA e outros	52.800,00	98.096,55	
252	TJPR	2018/900536	Alimentar	2019	16/03/2018 16:55:06	0001046-28.2018.8.16.7000	REGINA ALVES DE ALMEIDA	24.638,93	41.623,71	
253	TJPR	2018/900445	Alimentar	2019	18/03/2018 13:41:16	0001049-80.2018.8.16.7000	JÚLIO CÉSAR CRAVEIRO DEVECHI e outros	58.156,90	97.514,58	
254	TJPR	2018/900624	Alimentar	2019	19/03/2018 12:31:58	0001059-27.2018.8.16.7000	JORGE FERREIRA e outros	184.325,52	186.368,17	Superpreferência - Idade
255	TJPR	2018/900420	Alimentar	2019	19/03/2018 14:51:07	0001064-49.2018.8.16.7000	JOSE VENDELINO SOTT e outros	450.508,37	657.892,68	
256	TJPR	2018/900539	Alimentar	2019	20/03/2018 12:54:04	0001073-11.2018.8.16.7000	AURÉLIO UBIRAJARA SIMONI	52.800,00	96.289,20	
257	TJPR	2018/900544	Alimentar	2019	20/03/2018 12:57:25	0001074-93.2018.8.16.7000	EDILSON SIDNEI BROZA e outros	47.280,00	80.205,97	
258	TJPR	2018/900631	Alimentar	2019	20/03/2018 13:01:39	0001075-78.2018.8.16.7000	ZORAIDE APARECIDA GARCIA e outros	114.929,09	49.076,31	Superpreferência - Idade
259	TJPR	2018/900525	Alimentar	2019	20/03/2018 13:36:37	0001081-85.2018.8.16.7000	JOHNNY SANDRO BECKER e outros	22.357,62	38.580,02	
260	TJPR	2018/900547	Alimentar	2019	20/03/2018 18:51:12	0001102-61.2018.8.16.7000	WILLIAN JHONATAN WIERTEL	33.922,74	57.631,46	

261	TJPR	2018/900612	Alimentar	2019	21/03/2018 11:59:29	0001112-08.2018.8.16.7000	PAULO JOSÉ GAFFO HONORATO	80.780,67	132.392,57	
262	TJPR	2018/900520	Alimentar	2019	21/03/2018 12:02:37	0001116-45.2018.8.16.7000	FERNANDO TAKERU YOSHIDA	813.438,72	1.336.365,16	
263	TJPR	2018/900459	Alimentar	2019	21/03/2018 12:08:25	0001118-15.2018.8.16.7000	AMARILDO PORTELLA e outros	829.408,65	613.542,83	Superpreferência - Idade
264	TJPR	2018/900697	Alimentar	2019	22/03/2018 14:32:43	0001145-95.2018.8.16.7000	MARIA LUIZA CALDEIRA DE FREITAS e outros	192.089,51	181.746,66	Superpreferência - Idade
265	TJPR	2018/900475	Alimentar	2019	22/03/2018 15:49:47	0001149-35.2018.8.16.7000	CARLA MARIA DA SILVA PRIMO e outros	57.240,00	97.862,16	
266	TJPR	2018/900560	Alimentar	2019	22/03/2018 16:07:33	0001151-05.2018.8.16.7000	EMERSON SANCHES DA SILVA	109.806,80	185.069,16	
267	TJPR	2017/902646	Alimentar	2019	22/03/2018 17:16:04	0001154-57.2018.8.16.7000	EDNILSON ANTONIO RIBEIRO	124.820,75	231.488,61	
268	TJPR	2017/903031	Alimentar	2019	22/03/2018 17:21:42	0001156-27.2018.8.16.7000	ARLINDO OZÓRIO DA SILVA	411.560,94	542.641,02	Credor - idade
269	TJPR	2018/900704	Alimentar	2019	22/03/2018 18:19:13	0001159-79.2018.8.16.7000	IZABEL RODRIGUES FIGURIM	50.696,93	80.976,42	
270	TJPR	2018/900466	Alimentar	2019	22/03/2018 18:49:02	0001162-34.2018.8.16.7000	ANTONIO ALBERTO RAMOS e outros	79.262,62	17.060,56	Superpreferência - Idade
271	TJPR	2018/900552	Alimentar	2019	23/03/2018 12:36:11	0001168-41.2018.8.16.7000	DAVI FERREIRA DOS SANTOS	25.139,99	42.531,64	
272	TJPR	2018/900554	Alimentar	2019	23/03/2018 13:04:45	0001171-93.2018.8.16.7000	PAULO ROBERTO BRUNKOW	26.642,47	44.545,92	
273	TJPR	2018/900558	Alimentar	2019	23/03/2018 13:10:32	0001172-78.2018.8.16.7000	CHARLES ROBERTO DA COSTA BARBOSA	42.277,84	70.567,84	
274	TJPR	2018/900673	Alimentar	2019	23/03/2018 13:52:02	0001174-48.2018.8.16.7000	DENIZE BORGES e outros	76.477,12	18.307,13	Credor - individual / Superpreferência - Idade
275	TJPR	2018/900571	Alimentar	2019	23/03/2018 14:26:19	0001178-85.2018.8.16.7000	OSMAR SCARI	37.863,72	67.118,22	
276	TJPR	2018/900570	Alimentar	2019	23/03/2018 14:33:57	0001179-70.2018.8.16.7000	MATHEUS SEKUNDA	56.220,17	93.737,79	
277	TJPR	2018/900573	Alimentar	2019	23/03/2018 14:36:08	0001180-55.2018.8.16.7000	ALMIR COSTA e outros	46.548,56	10.483,93	Superpreferência - Idade
278	TJPR	2018/900575	Alimentar	2019	23/03/2018 14:42:45	0001182-25.2018.8.16.7000	VINICIUS PRESTES	19.760,50	33.456,55	

279	TJPR	2018/900585	Alimentar	2019	23/03/2018 15:07:49	0001184-92.2018.8.16.7000	LUCIANO PEREIRA DE SOUZA e outros	52.800,00	98.195,08
280	TJPR	2018/900587	Alimentar	2019	23/03/2018 15:09:53	0001185-77.2018.8.16.7000	MAURÍCIO CÉSAR DE OLIVEIRA	27.590,16	46.300,38
281	TJPR	2018/900596	Alimentar	2019	23/03/2018 15:43:27	0001187-47.2018.8.16.7000	SERGIO LUIZ CORREA DE FRANÇA	32.308,47	54.720,58
282	TJPR	2018/900598	Alimentar	2019	23/03/2018 15:48:06	0001188-32.2018.8.16.7000	CLAUDIO HENRIQUE MENDES DE JESUS	30.964,27	52.245,14
283	TJPR	2018/900600	Alimentar	2019	23/03/2018 15:55:16	0001190-02.2018.8.16.7000	CLOVIS XAVIER BEIRA	38.811,94	65.026,89
284	TJPR	2018/900603	Alimentar	2019	23/03/2018 16:03:41	0001192-69.2018.8.16.7000	HELIO TAVARES DA SILVA	33.395,00	57.161,13
285	TJPR	2018/900605	Alimentar	2019	23/03/2018 16:09:11	0001193-54.2018.8.16.7000	THIAGO SOUSA RODRIGUES	33.773,90	57.159,36
286	TJPR	2018/900613	Alimentar	2019	23/03/2018 16:16:58	0001195-24.2018.8.16.7000	GILSON ALVES DE OLIVEIRA	33.395,00	57.161,13
287	TJPR	2018/900615	Alimentar	2019	23/03/2018 16:20:34	0001196-09.2018.8.16.7000	REUEL SANTANELI e outros	52.800,00	98.210,76
288	TJPR	2018/900618	Alimentar	2019	23/03/2018 16:43:27	0001197-91.2018.8.16.7000	SILVIO JUSTINO BELENDE	36.425,16	62.247,01
289	TJPR	2018/900634	Alimentar	2019	23/03/2018 17:17:31	0001200-46.2018.8.16.7000	SÉRGIO DUARTE SALENAVE NETO	33.842,72	56.129,40
290	TJPR	2018/900643	Alimentar	2019	23/03/2018 17:42:51	0001205-68.2018.8.16.7000	JACQUELINY FERREIRA DE ALMEIDA MACHADO	59.248,08	100.495,15
291	TJPR	2018/900655	Alimentar	2019	23/03/2018 18:05:40	0001210-90.2018.8.16.7000	MARLENE SOARES DE ALMEIDA	61.812,79	104.461,23
292	TJPR	2018/900660	Alimentar	2019	23/03/2018 18:26:02	0001212-60.2018.8.16.7000	PAULO RAFAEL ANGHEBEN SCHMITZ	52.800,00	89.570,14
293	TJPR	2018/900661	Alimentar	2019	23/03/2018 18:28:29	0001213-45.2018.8.16.7000	ROSALDO ANTONIO RIBEIRO	33.195,02	55.579,66
294	TJPR	2018/900666	Alimentar	2019	26/03/2018 11:56:03	0001222-07.2018.8.16.7000	HAROLDO PEREIRA LIMA	34.063,73	58.595,91
295	TJPR	2018/900677	Alimentar	2019	26/03/2018 12:02:10	0001224-74.2018.8.16.7000	EDSON PEDRO FABRI	37.205,76	62.266,57
296	TJPR	2018/900672	Alimentar	2019	26/03/2018 12:11:04	0001227-29.2018.8.16.7000	JOSÉ APARECIDO ALVES DA SILVA	35.684,51	60.362,28
297	TJPR	2018/900682	Alimentar	2019	26/03/2018 12:15:09	0001229-96.2018.8.16.7000	ODIMAR KLEIN	22.854,12	57.282,71

298	TJPR	2018/900700	Alimentar	2019	26/03/2018 12:53:41	0001241-13.2018.8.16.7000	MARIA DE FÁTIMA DA SILVA	20.779,86	34.693,48	
299	TJPR	2018/900698	Alimentar	2019	26/03/2018 12:59:23	0001242-95.2018.8.16.7000	ROSANGELA DE FÁTIMA ESSER	69.252,42	116.489,29	
300	TJPR	2018/900692	Alimentar	2019	26/03/2018 13:15:11	0001245-50.2018.8.16.7000	NIVALDO PRESTES PINTO	18.142,50	30.961,31	
301	TJPR	2018/900702	Alimentar	2019	26/03/2018 13:23:09	0001248-05.2018.8.16.7000	LUIZ GUSTAVO SALVADOR	35.409,73	60.993,12	
302	TJPR	2018/900723	Alimentar	2019	27/03/2018 12:23:00	0001269-78.2018.8.16.7000	MARIA APARECIDA ALVES SAMPAIO e outros	628.279,59	924.807,75	Superpreferência - Idade
303	TJPR	2018/900736	Alimentar	2019	27/03/2018 12:28:37	0001270-63.2018.8.16.7000	IVAIR ALMEIDA e outros	105.630,52	56.201,32	Superpreferência - Doença Grave
304	TJPR	2018/900614	Alimentar	2019	27/03/2018 14:04:53	0001280-10.2018.8.16.7000	RODRIGO SILOTO KUTIANSKI e outros	35.640,95	60.166,99	
305	TJPR	2018/900616	Alimentar	2019	27/03/2018 14:17:12	0001281-92.2018.8.16.7000	ALVARO DE PAULA SOUZA	24.875,15	42.143,32	
306	TJPR	2018/900619	Alimentar	2019	27/03/2018 14:32:46	0001282-77.2018.8.16.7000	MAURO FERNANDES DE MORAES	30.483,40	51.856,58	
307	TJPR	2018/900512	Alimentar	2019	27/03/2018 14:40:25	0001286-17.2018.8.16.7000	WILSON ROGERIO DOS SANTOS e outros	103.235,64	179.936,67	
308	TJPR	2018/900728	Alimentar	2019	27/03/2018 14:50:51	0001290-54.2018.8.16.7000	FABIO BONIFÁCIO FERREIRA	20.347,40	35.157,29	
309	TJPR	2018/900738	Alimentar	2019	27/03/2018 14:57:29	0001292-24.2018.8.16.7000	RENAN SAKATA TAGUCHI	27.867,63	46.773,33	
310	TJPR	2018/900760	Alimentar	2019	27/03/2018 15:06:13	0001295-76.2018.8.16.7000	MARCOS ANTONIO DE MATOS	47.286,93	79.496,83	
311	TJPR	2018/900764	Alimentar	2019	27/03/2018 15:08:27	0001296-61.2018.8.16.7000	PAULO ROBERTO KOPS	40.015,74	67.751,14	
312	TJPR	2018/900768	Alimentar	2019	28/03/2018 12:15:17	0001308-75.2018.8.16.7000	MARCOS DE OLIVEIRA PACENKO	38.822,86	65.327,59	
313	TJPR	2018/900789	Alimentar	2019	28/03/2018 12:31:58	0001310-45.2018.8.16.7000	RICARDO DE MATTOS DO NASCIMENTO	25.075,76	41.267,27	
314	TJPR	2018/900757	Alimentar	2019	28/03/2018 12:40:59	0001311-30.2018.8.16.7000	IVANETE ALVES DO NASCIMENTO VIEIRA	47.280,00	83.979,20	
315	TJPR	2018/900761	Alimentar	2019	28/03/2018 12:45:01	0001313-97.2018.8.16.7000	JOÃO AFONSO MALINOWSKI CORREIA	24.766,36	41.997,06	

316	TJPR	2018/900713	Alimentar	2019	28/03/2018 12:54:57	0001315-67.2018.8.16.7000	ARON NASCIMENTO e outros	141.840,00	83.346,49			Credor - acordo de Juízo de Conciliação / Acordo
317	TJPR	2018/900714	Alimentar	2019	28/03/2018 13:00:02	0001317-37.2018.8.16.7000	RICARDO RODRIGUES CARREIRA	32.405,93	53.763,03			
318	TJPR	2018/900782	Alimentar	2019	28/03/2018 13:14:38	0001320-89.2018.8.16.7000	VANIA APARECIDA ALVES	27.563,89	47.078,73			
319	TJPR	2018/900790	Alimentar	2019	28/03/2018 13:48:26	0001322-59.2018.8.16.7000	LUCAS PALIN CONTE	5.867,74	10.432,52			
320	TJPR	2018/900730	Alimentar	2019	28/03/2018 13:55:16	0001323-44.2018.8.16.7000	SONIA BERNARDON MACHADO	45.360,41	76.159,55			
321	TJPR	2018/900773	Alimentar	2019	28/03/2018 15:02:39	0001338-13.2018.8.16.7000	CASEMIRO HENRIQUE TEILO	18.924,24	0,00	Sim		Superpreferência - Idade
322	TJPR	2018/900774	Alimentar	2019	28/03/2018 15:07:42	0001340-80.2018.8.16.7000	FAUSE ROBERTO PAIXÃO	20.571,97	34.516,07			
323	TJPR	2018/900775	Alimentar	2019	28/03/2018 15:26:54	0001341-65.2018.8.16.7000	KELLI CZAPLINSKI DE OLIVEIRA	52.800,00	97.146,09			
324	TJPR	2018/900778	Alimentar	2019	28/03/2018 15:39:42	0001344-20.2018.8.16.7000	ALEXANDRE DOS SANTOS BATISTA	37.348,34	62.371,50			
325	TJPR	2018/900796	Alimentar	2019	28/03/2018 16:15:21	0001348-57.2018.8.16.7000	ENNIO EDUARDO DE BARROS	52.800,00	86.459,59			
326	TJPR	2018/900756	Alimentar	2019	31/03/2018 10:41:59	0001358-04.2018.8.16.7000	LUCIANA BARBARA BARBIERI TRENTIN e outros	137.147,76	236.841,66			
327	TJPR	2018/900818	Alimentar	2019	03/04/2018 12:25:17	0001386-69.2018.8.16.7000	FABIO DE CARVALHO GUERRA	39.944,00	67.619,83			
328	TJPR	2018/900819	Alimentar	2019	03/04/2018 12:36:40	0001389-24.2018.8.16.7000	RAFAEL JEFFERSON DEGRAF	25.533,43	42.025,40			
329	TJPR	2018/900858	Alimentar	2019	04/04/2018 11:44:30	0001405-75.2018.8.16.7000	KONSTANCE JOHNSON KREMER e outros	83.611,99	207.727,60			
330	TJPR	2018/900833	Alimentar	2019	04/04/2018 13:20:59	0001409-15.2018.8.16.7000	DENISE BERNARDELLI e outros	53.276,11	87.813,77			
331	TJPR	2018/900807	Alimentar	2019	05/04/2018 11:53:58	0001421-29.2018.8.16.7000	KARINA RAFAELA MOREIRA	43.446,44	71.412,75			
332	TJPR	2018/900799	Alimentar	2019	05/04/2018 11:58:39	0001423-96.2018.8.16.7000	FERNANDO ANTONIO	29.549,23	48.525,90			

333	TJPR	2018/900810	Alimentar	2019	05/04/2018 12:20:43	0001428-21.2018.8.16.7000	WYATT MARIA SOBRINHO VALDENICIO JOSE DA SILVA	28.127,68	47.248,34	
334	TJPR	2018/900846	Alimentar	2019	05/04/2018 12:25:15	0001430-88.2018.8.16.7000	JOÃO CARLOS BARBOSA FERREIRA	170.709,33	289.060,07	
335	TJPR	2018/900844	Alimentar	2019	05/04/2018 12:33:47	0001432-58.2018.8.16.7000	EDERSON PRESTES	42.876,66	72.795,86	
336	TJPR	2018/900829	Alimentar	2019	05/04/2018 12:41:57	0001433-43.2018.8.16.7000	ESPÓLIO DE ELCIO JORGE CELESTINO	20.430,42	34.620,24	
337	TJPR	2018/900830	Alimentar	2019	05/04/2018 13:00:29	0001434-28.2018.8.16.7000	GISELE PATRICIA DELOSKI KACHINSKI	58.844,08	99.686,18	
338	TJPR	2018/900845	Alimentar	2019	05/04/2018 13:12:18	0001437-80.2018.8.16.7000	FABIO SANT'ANA	43.533,18	73.708,92	
339	TJPR	2018/900835	Alimentar	2019	05/04/2018 13:15:19	0001439-50.2018.8.16.7000	MARIA PAULA SIMÕES ANTUNES	22.606,68	37.825,40	
340	TJPR	2018/900848	Alimentar	2019	05/04/2018 13:18:15	0001440-35.2018.8.16.7000	EDERSON PINHEIRO CREVELIN e outros	54.471,32	91.659,41	
341	TJPR	2018/900838	Alimentar	2019	05/04/2018 13:20:49	0001441-20.2018.8.16.7000	ADRIANO MARCELINO FRANCISCO	43.086,75	71.496,70	
342	TJPR	2018/900832	Alimentar	2019	05/04/2018 13:30:15	0001442-05.2018.8.16.7000	CLEITON FABRE PIROTA	34.401,34	57.217,02	
343	TJPR	2018/900857	Alimentar	2019	05/04/2018 13:54:40	0001446-42.2018.8.16.7000	ANTONIO VILMAR LOPES JÚNIOR e outros	56.220,00	96.579,29	
344	TJPR	2018/900824	Alimentar	2019	09/04/2018 11:35:46	0001478-47.2018.8.16.7000	CLOVIS PINHEIRO LIMA JUNIOR e outros	79.046,20	13.762,21	Credor - individual / Superpreferência - Idade
345	TJPR	2018/900791	Alimentar	2019	09/04/2018 11:39:53	0001480-17.2018.8.16.7000	LILIAN MARIA CAETANO CLARO e outros	484.714,17	561.399,33	Credor - individual / Superpreferência - Idade
346	TJPR	2018/900906	Alimentar	2019	09/04/2018 18:41:07	0001498-38.2018.8.16.7000	MARIA JOSE MUZEKA e outros	42.060,01	6.962,28	Superpreferência - Idade
347	TJPR	2018/900918	Alimentar	2019	10/04/2018 11:14:34	0001501-90.2018.8.16.7000	DIVALDO LUIZ DOS SANTOS e outros	121.346,88	46.964,94	Superpreferência - Idade
348	TJPR	2018/900588	Alimentar	2019	10/04/2018 18:41:56	0001524-36.2018.8.16.7000	MIRYAN TAIS BASTOS e outros	54.520,44	17.711,33	Credor - acordo de Juízo de Conciliação / Acordo
349	TJPR	2017/902849	Alimentar	2019	10/04/2018 18:57:51	0001528-73.2018.8.16.7000	IRINEU PAULO DENDENA e	149.206,62	247.291,84	

350	TJPR	2018/900935	Alimentar	2019	11/04/2018 12:51:11	0001544-27.2018.8.16.7000	outros RODRIGO PINHEIRO RAMOS	42.793,77	71.419,24	
351	TJPR	2018/900939	Alimentar	2019	11/04/2018 12:53:04	0001546-94.2018.8.16.7000	JOSÉ RENACIR MACHADO DE SOUZA e outros	54.272,98	89.365,42	
352	TJPR	2018/900902	Alimentar	2019	11/04/2018 13:02:59	0001551-19.2018.8.16.7000	ANDREA RAMALHO DE PONTES	37.092,68	62.920,65	
353	TJPR	2018/900891	Alimentar	2019	11/04/2018 13:10:17	0001552-04.2018.8.16.7000	ALTAIR ALVES DE ARAUJO	28.446,09	46.953,35	
354	TJPR	2018/900890	Alimentar	2019	11/04/2018 13:13:54	0001553-86.2018.8.16.7000	GLEICON VINICIUS DE PAULA	31.554,38	51.969,72	
355	TJPR	2018/900944	Alimentar	2019	11/04/2018 16:31:33	0001565-03.2018.8.16.7000	NELSON LUIZ LOPES e outros	618.364,74	168.101,43	Credor - individual / Superpreferência - Idade
356	TJPR	2018/900945	Alimentar	2019	11/04/2018 16:37:25	0001566-85.2018.8.16.7000	ANTONIO DARCI ALVES DE DEUS e outros	54.792,87	95.858,25	
357	TJPR	2018/900905	Alimentar	2019	11/04/2018 18:56:09	0001572-92.2018.8.16.7000	ADAMOR JORGE DAVID e outros	57.456,40	3.876,54	Superpreferência - Idade
358	TJPR	2018/900867	Alimentar	2019	12/04/2018 13:24:30	0001576-32.2018.8.16.7000	WELLIGTON GONÇALVES DE CASTRO e outros	244.731,23	487.650,56	
359	TJPR	2018/900979	Alimentar	2019	13/04/2018 15:30:25	0001610-07.2018.8.16.7000	LIANE SLOBODIAN MOTTA VIEIRA e outros	32.837,05	64.117,94	
360	TJPR	2018/900859	Alimentar	2019	16/04/2018 12:04:07	0001627-43.2018.8.16.7000	ARNO CEZARIO PEREIRA e outros	309.585,77	276.776,46	Superpreferência - Idade
361	TJPR	2018/900900	Alimentar	2019	16/04/2018 12:09:12	0001628-28.2018.8.16.7000	MARIANGELA HIRATA e outros	780.515,25	1.105.491,41	Superpreferência - Idade
362	TJPR	2018/900923	Alimentar	2019	16/04/2018 12:13:16	0001630-95.2018.8.16.7000	BEATRIZ KEINERT DISTÉFANO e outros	254.986,79	282.994,28	Superpreferência - Idade
363	TJPR	2018/901021	Alimentar	2019	17/04/2018 17:02:39	0001657-78.2018.8.16.7000	ANTONIO ALBINO RAMOS DE OLIVEIRA e outros	31.527.880,55	26.058.360,54	Acordo com credor / Acordo
364	TJPR	2018/901051	Alimentar	2019	18/04/2018 13:16:57	0001680-24.2018.8.16.7000	NELSON AUGUSTO GONÇALVES BARBOSA	52.800,00	88.364,67	
365	TJPR	2018/900959	Alimentar	2019	19/04/2018 12:43:00	0001697-60.2018.8.16.7000	LUCI LAURA CASARIN	36.532,44	61.800,41	

366	TJPR	2018/900993	Alimentar	2019	19/04/2018 13:23:12	0001699-30.2018.8.16.7000	BOGAS JOÃO FERNANDO DA SILVEIRA	52.800,00	89.820,28	
367	TJPR	2018/901057	Alimentar	2019	19/04/2018 18:19:03	0001722-73.2018.8.16.7000	VALDOMIRO BARAVIERA	74.403,45	124.504,92	
368	TJPR	2018/901064	Alimentar	2019	20/04/2018 17:28:37	0001748-71.2018.8.16.7000	ERAIDE MARUCH DA SILVA e outros	204.198,26	263.929,05	Superpreferência - Idade
369	TJPR	2018/901062	Alimentar	2019	20/04/2018 18:34:10	0001757-33.2018.8.16.7000	DE LOURDES MONTEIRO DA COSTA e outros	48.275,93	116.102,52	
370	TJPR	2018/901082	Alimentar	2019	24/04/2018 13:00:19	0001778-09.2018.8.16.7000	FERNANDO CUELLAR FILHO	28.849,95	48.997,01	
371	TJPR	2018/901087	Alimentar	2019	24/04/2018 13:09:42	0001779-91.2018.8.16.7000	ANDERSON SOUZA DE GOES	52.800,00	98.982,58	
372	TJPR	2018/901095	Alimentar	2019	24/04/2018 13:42:23	0001785-98.2018.8.16.7000	ITAMAR WARZONOSKI DE OLIVEIRA e outros	24.311,04	40.296,65	
373	TJPR	2018/901088	Alimentar	2019	24/04/2018 14:44:50	0001790-23.2018.8.16.7000	ELSON JOSÉ SOARES CAPOTE e outros	202.473,80	37.641,91	Superpreferência - Idade
374	TJPR	2018/901102	Alimentar	2019	24/04/2018 14:46:53	0001791-08.2018.8.16.7000	SILVIA PATRICIA DA SILVA MARQUES e outros	181.252,17	368.378,57	
375	TJPR	2018/901044	Alimentar	2019	24/04/2018 15:21:00	0001796-30.2018.8.16.7000	LUÍS HENRIQUE FERNANDES HIDALGO	56.361,42	96.759,96	
376	TJPR	2018/901085	Alimentar	2019	24/04/2018 16:51:22	0001818-88.2018.8.16.7000	ROSELI MARIA BRIXI e outros	408.929,11	133.740,10	Credor - acordo de Juízo de Conciliação / Superpreferência - Idade / Acordo
377	TJPR	2018/901161	Alimentar	2019	25/04/2018 11:52:12	0001833-57.2018.8.16.7000	FELIPE CESAR PIETRZAK SILVA	22.640,47	38.590,22	
378	TJPR	2018/901162	Alimentar	2019	25/04/2018 11:54:13	0001834-42.2018.8.16.7000	MARCO VINICIUS DE MORAES SARMENTO	29.269,38	49.178,91	
379	TJPR	2018/901165	Alimentar	2019	25/04/2018 11:56:26	0001835-27.2018.8.16.7000	DEJOIME BISPO DE SOUZA	56.542,37	92.387,34	
380	TJPR	2018/901125	Alimentar	2019	25/04/2018 13:44:46	0001839-64.2018.8.16.7000	MAURÍLIO DOS SANTOS	122.359,86	204.467,03	
381	TJPR	2018/901123	Alimentar	2019	25/04/2018 13:45:21	0001840-49.2018.8.16.7000	LILIA MARIA LYRA e outros	334.397,88	340.238,54	Superpreferência - Idade
382	TJPR	2018/901137	Alimentar	2019	25/04/2018 13:54:29	0001845-71.2018.8.16.7000	STEFANI BRUNA ROSA	88.822,89	142.303,35	

383	TJPR	2018/901193	Alimentar	2019	25/04/2018 18:57:58	0001863-92.2018.8.16.7000	ESPÓLIO DE ENEDINA BRASIL BOZO CAVALHERI e outros	1.615.623,66	3.308.097,63	
384	TJPR	2018/901195	Alimentar	2019	27/04/2018 12:28:51	0001887-23.2018.8.16.7000	FERNANDO FERREIRA MACHADO	32.289,64	55.654,35	
385	TJPR	2018/901143	Alimentar	2019	27/04/2018 12:36:11	0001888-08.2018.8.16.7000	LUIZ CARLOS GUIMARAES NEVES e outros	27.495,53	47.510,29	
386	TJPR	2018/901145	Alimentar	2019	27/04/2018 12:42:57	0001889-90.2018.8.16.7000	ALCIDES GONSALVES e outros	25.053,51	42.339,09	
387	TJPR	2018/901146	Alimentar	2019	27/04/2018 12:47:46	0001890-75.2018.8.16.7000	FABRICIO BARAN CARVALHO e outros	55.618,28	91.659,42	
388	TJPR	2018/901160	Alimentar	2019	27/04/2018 12:57:13	0001893-30.2018.8.16.7000	SÉRGIO SIMÃO DIAS	25.125,00	40.696,56	
389	TJPR	2018/901223	Alimentar	2019	27/04/2018 15:01:15	0001902-89.2018.8.16.7000	IVO PAES e outros	150.501,69	119.248,87	Superpreferência - Idade
390	TJPR	2018/901222	Alimentar	2019	27/04/2018 15:15:49	0001903-74.2018.8.16.7000	IRIS MENDES DA SILVA e outros	265.679,78	129.115,55	Superpreferência - Idade
391	TJPR	2018/901197	Alimentar	2019	02/05/2018 11:51:37	0001912-36.2018.8.16.7000	ADRIANO DA SILVA LIZARDO	43.196,46	72.516,80	
392	TJPR	2018/901236	Alimentar	2019	02/05/2018 14:18:45	0001921-95.2018.8.16.7000	ZADIMEL INDUSTRIA E COMERCIO DE ALIMENTOS LTDA. e outros	510.417,78	668.278,23	Acordo com credor / Acordo
393	TJPR	2018/901157	Alimentar	2019	02/05/2018 14:42:38	0001922-80.2018.8.16.7000	JOSE LUIZ FAVORETO PEREIRA e outros	166.263,85	269.477,54	
394	TJPR	2018/901158	Alimentar	2019	02/05/2018 14:50:11	0001924-50.2018.8.16.7000	CARMEN APARECIDA ZANON	61.133,23	107.399,89	
395	TJPR	2018/901201	Alimentar	2019	02/05/2018 16:56:53	0001937-49.2018.8.16.7000	JOSÉ CARLOS CARNEIRO e outros	52.800,00	88.364,67	
396	TJPR	2018/901203	Alimentar	2019	02/05/2018 17:09:49	0001942-71.2018.8.16.7000	JOSÉ BATISTA DOS SANTOS e outros	37.390,09	61.153,27	
397	TJPR	2018/901227	Alimentar	2019	02/05/2018 17:56:21	0001944-41.2018.8.16.7000	ANA LEITE JOB e outros	89.788,87	47.616,90	Superpreferência - Idade
398	TJPR	2018/901253	Alimentar	2019	03/05/2018 17:53:48	0001992-97.2018.8.16.7000	LEONARDO ZANCHETTIN e outros	52.800,00	97.146,09	
399	TJPR	2018/901298	Alimentar	2019	08/05/2018 11:56:05	0002036-19.2018.8.16.7000	JANDIRA MARIA DOS SANTOS e outros	219.882,25	68.628,04	Superpreferência - Idade

400	TJPR	2018/901292	Alimentar	2019	08/05/2018 11:56:36	0002037-04.2018.8.16.7000	ANA PAULA MARSON e outros	277.747,27	672.743,55	
401	TJPR	2018/901308	Alimentar	2019	08/05/2018 12:00:47	0002046-63.2018.8.16.7000	ADRIANA AMÉLIA FERREIRA DA SILVA GEORGETO e outros	727.231,93	1.109.700,79	Credor - individual / Superpreferência - Idade
402	TJPR	2018/901283	Alimentar	2019	08/05/2018 13:12:58	0002054-40.2018.8.16.7000	AYLTON CRESTANI CALDAS	29.543,01	48.565,12	
403	TJPR	2018/901144	Alimentar	2019	08/05/2018 13:21:54	0002058-77.2018.8.16.7000	PATRICIA HELENA VIVAN RIBEIRO	208.823,23	349.998,43	
404	TJPR	2018/901272	Alimentar	2019	08/05/2018 13:24:31	0002059-62.2018.8.16.7000	FELIPE ANTONIO DE OLIVEIRA TEIXEIRA	31.468,41	50.628,18	
405	TJPR	2018/900505	Alimentar	2019	08/05/2018 14:39:10	0002062-17.2018.8.16.7000	EDUARDO FACCHI e outros	23.628,63	38.807,95	
406	TJPR	2018/901169	Alimentar	2019	09/05/2018 16:58:14	0002083-90.2018.8.16.7000	MILTON ALVES FIGUEIREDO e outros	67.156,13	150.672,92	
407	TJPR	2018/901340	Alimentar	2019	10/05/2018 13:09:06	0002099-44.2018.8.16.7000	CINTIA MAGALHÃES CARVALHO GRION e outros	325.212,13	551.485,80	
408	TJPR	2018/901319	Alimentar	2019	10/05/2018 13:17:09	0002103-81.2018.8.16.7000	MAURÍCIO EDVALTER ANDRADE e outros	67.337,17	116.954,97	
409	TJPR	2018/901177	Alimentar	2019	10/05/2018 14:24:34	0002109-88.2018.8.16.7000	LEONARDO MATHEUS GONÇALVES DE OLIVEIRA	192.213,58	326.085,99	
410	TJPR	2018/901364	Alimentar	2019	10/05/2018 17:16:22	0002124-57.2018.8.16.7000	ALCIDES ORESTES TASCA e outros	44.303,48	73.372,88	
411	TJPR	2018/901373	Alimentar	2019	10/05/2018 18:41:21	0002128-94.2018.8.16.7000	ADA MARGARET ADDISON GENARO e outros	337.931,69	113.517,72	Superpreferência - Idade
412	TJPR	2018/901315	Alimentar	2019	11/05/2018 11:52:13	0002132-34.2018.8.16.7000	ROGERIO BELASQUE CANEDO DA SILVA	20.971,60	35.789,35	
413	TJPR	2018/901375	Alimentar	2019	11/05/2018 12:17:28	0002136-71.2018.8.16.7000	TEREZINHA LENITA DE MIRANDA NOVAES e outros	185.205,77	193.555,45	Superpreferência - Idade
414	TJPR	2018/901339	Alimentar	2019	11/05/2018 12:26:33	0002138-41.2018.8.16.7000	ROGERIO SATO	56.220,00	91.358,07	

415	TJPR	2018/901333	Alimentar	2019	11/05/2018 12:37:28	0002140-11.2018.8.16.7000	ÉDER EDUARDO VILANOVA DA SILVA	56.220,00	91.493,56	
416	TJPR	2018/901377	Alimentar	2019	11/05/2018 12:40:15	0002141-93.2018.8.16.7000	OTAVIO DE JESUS CORREA e outros	26.224,86	42.830,99	
417	TJPR	2018/901338	Alimentar	2019	11/05/2018 12:57:49	0002142-78.2018.8.16.7000	ALEXANDRE STEPHERSON CANTELMO	59.094,18	96.556,63	
418	TJPR	2018/901397	Alimentar	2019	14/05/2018 18:48:37	0002160-02.2018.8.16.7000	AMILTON EDISON DE FREITAS e outros	55.494,85	91.750,11	
419	TJPR	2018/901437	Alimentar	2019	14/05/2018 18:52:52	0002161-84.2018.8.16.7000	MAURA ALVARES LOBO e outros	15.150,72	47.994,73	
420	TJPR	2018/901419	Alimentar	2019	15/05/2018 11:52:40	0002170-46.2018.8.16.7000	EDSON LUIZ NASCIMENTO e outros	54.809,38	88.809,51	
421	TJPR	2018/901417	Alimentar	2019	15/05/2018 11:55:18	0002171-31.2018.8.16.7000	CRISTIELE BARROS CAETANO e outros	52.800,00	95.046,22	
422	TJPR	2018/901073	Alimentar	2019	15/05/2018 14:39:27	0002177-38.2018.8.16.7000	LEANDRO DEL GROSSI	37.004,15	61.666,10	
423	TJPR	2018/901482	Alimentar	2019	16/05/2018 12:03:56	0002204-21.2018.8.16.7000	AMANTINO MUNHOZ DA TRINDADE	108.231,24	43.257,41	Superpreferência - Idade
424	TJPR	2018/901383	Alimentar	2019	16/05/2018 12:06:45	0002205-06.2018.8.16.7000	EDINALDO JORGE BATISTA DE AQUINO	47.280,00	87.840,99	
425	TJPR	2018/901423	Alimentar	2019	16/05/2018 12:10:14	0002206-88.2018.8.16.7000	VANIA MARIA SILVA ABRÃO e outros	42.491,32	69.467,47	
426	TJPR	2018/901425	Alimentar	2019	16/05/2018 12:20:43	0002210-28.2018.8.16.7000	JOSSIMAR RAFAEL KRUPINSKI	117.585,56	198.642,20	
427	TJPR	2018/901428	Alimentar	2019	16/05/2018 12:32:18	0002212-95.2018.8.16.7000	INDOSUL TRANSPORTES LTDA ME	20.303,32	35.014,14	
428	TJPR	2018/901422	Alimentar	2019	16/05/2018 12:36:21	0002214-65.2018.8.16.7000	JOSE GALDINO SILVA FILHO	53.514,51	86.793,88	
429	TJPR	2018/901431	Alimentar	2019	16/05/2018 12:42:54	0002217-20.2018.8.16.7000	DENISE DE ARAÚJO VOSNIKA	43.347,28	75.947,18	
430	TJPR	2018/901469	Alimentar	2019	16/05/2018 12:57:23	0002221-57.2018.8.16.7000	MARIA LUIZA FRUTOS	32.286,69	54.034,14	
431	TJPR	2018/901452	Alimentar	2019	16/05/2018 13:01:28	0002222-42.2018.8.16.7000	GUILHERME REZLER e outros	43.004,63	70.641,00	
432	TJPR	2018/901454	Alimentar	2019	16/05/2018 13:08:26	0002224-12.2018.8.16.7000	PAULO NOGUEIRA	44.712,51	72.798,82	

433	TJPR	2018/901433	Alimentar	2019	16/05/2018 13:19:10	0002225-94.2018.8.16.7000	ROGER THOM DE SOUZA	40.424,31	67.531,10	
434	TJPR	2018/901464	Alimentar	2019	16/05/2018 18:45:26	0002244-03.2018.8.16.7000	PAULO ROBERTO PINHEIRO e outros	158.353,89	134.143,72	Superpreferência - Idade
435	TJPR	2018/901489	Alimentar	2019	17/05/2018 12:34:29	0002251-92.2018.8.16.7000	PAULO SÉRGIO MOCELIN	56.220,00	98.132,52	
436	TJPR	2018/901443	Alimentar	2019	18/05/2018 12:24:11	0002267-46.2018.8.16.7000	MARCIA CRISTINA HASPER e outros	38.613,34	69.372,22	
437	TJPR	2018/901483	Alimentar	2019	18/05/2018 14:24:09	0002288-22.2018.8.16.7000	ROBERTO DAL SASSO	181.157,33	90.575,13	Superpreferência - Idade
438	TJPR	2018/901473	Alimentar	2019	18/05/2018 14:47:09	0002293-44.2018.8.16.7000	ANTONIO ROGERSKI e outros	1.793.606,13	961.965,18	Superpreferência - Idade
439	TJPR	2018/901530	Alimentar	2019	21/05/2018 12:15:17	0002326-34.2018.8.16.7000	LAURO ROBERTO MEIRA DE ANDRADE e outros	101.086,53	5.999,30	Credor - idade
440	TJPR	2018/901534	Alimentar	2019	21/05/2018 12:59:49	0002332-41.2018.8.16.7000	CAMILA BARLATTI CARDOSO	42.499,86	70.856,88	
441	TJPR	2018/901531	Alimentar	2019	21/05/2018 13:10:37	0002334-11.2018.8.16.7000	RAFAEL ANTONIO CARABAGIALE FUCK e outros	39.479,22	64.030,38	
442	TJPR	2018/901520	Alimentar	2019	21/05/2018 15:17:04	0002340-18.2018.8.16.7000	NAIR QUADROS e outros	189.300,86	143.989,11	Superpreferência - Idade
443	TJPR	2018/901537	Alimentar	2019	21/05/2018 15:21:19	0002341-03.2018.8.16.7000	SERGIO LUIZ SMANIOTTO	56.352,39	99.354,40	
444	TJPR	2018/901540	Alimentar	2019	21/05/2018 15:25:56	0002342-85.2018.8.16.7000	ANTONIO DE SOUZA e outros	33.230,32	1.784,66	Superpreferência - Idade
445	TJPR	2018/901507	Alimentar	2019	22/05/2018 11:22:14	0002356-69.2018.8.16.7000	GILBERTO GAIDA	91.263,66	23.737,53	Superpreferência - Idade
446	TJPR	2018/901509	Alimentar	2019	22/05/2018 11:26:16	0002357-54.2018.8.16.7000	ELISETE DE OLIVEIRA	46.326,71	77.393,92	
447	TJPR	2018/901518	Alimentar	2019	22/05/2018 11:39:04	0002360-09.2018.8.16.7000	JEAN FRANCISCO ROSA	56.220,00	92.059,81	
448	TJPR	2018/901400	Alimentar	2019	22/05/2018 14:51:34	0002376-60.2018.8.16.7000	ANTONIO CONEJO e outros	92.299,82	0,00	Pagamento Autorizado
449	TJPR	2018/901470	Alimentar	2019	22/05/2018 17:14:59	0002392-14.2018.8.16.7000	MARCILENI PELISSON	33.613,24	58.465,51	
450	TJPR	2018/900870	Alimentar	2019	23/05/2018 16:06:20	0002424-19.2018.8.16.7000	ALECIO APARECIDO FRASSON e outros	187.049,52	320.395,50	
451	TJPR	2018/900242	Alimentar	2019	23/05/2018 16:07:26	0002426-86.2018.8.16.7000	ALÉCIO APARECIDO	25.343,63	46.931,91	

452	TJPR	2018/901573	Alimentar	2019	24/05/2018 12:08:58	0002440-70.2018.8.16.7000	FRASSON e outros JOSUEL DE PAULA SOUZA e outros	193.606,72	497.501,60	
453	TJPR	2018/901627	Alimentar	2019	25/05/2018 12:20:33	0002468-38.2018.8.16.7000	GERSON MARINHO e outros	46.671,60	4.807,60	Credor - idade
454	TJPR	2018/901636	Alimentar	2019	25/05/2018 12:25:21	0002469-23.2018.8.16.7000	ALSIREZ CARDOSO DE OLIVEIRA e outros	50.771,74	90.986,83	
455	TJPR	2018/901556	Alimentar	2019	25/05/2018 16:02:10	0002476-15.2018.8.16.7000	DOURICE LOPES DE MELLO	29.938,08	49.249,92	
456	TJPR	2018/901655	Alimentar	2019	25/05/2018 16:03:58	0002480-52.2018.8.16.7000	ADRIANA APARECIDA SPINOSA e outros	155.133,38	257.894,68	
457	TJPR	2018/901652	Alimentar	2019	25/05/2018 18:07:41	0002489-14.2018.8.16.7000	FRANCISCO GILBERTO BEZERRA	27.052,74	43.834,84	
458	TJPR	2018/901654	Alimentar	2019	25/05/2018 18:07:56	0002490-96.2018.8.16.7000	MIGUEL LIZANDRO KOBILARZ	30.712,50	49.705,51	
459	TJPR	2018/901640	Alimentar	2019	28/05/2018 14:10:37	0002499-58.2018.8.16.7000	LUCIANA TOSI CRUZ	52.800,00	89.229,79	
460	TJPR	2018/901595	Alimentar	2019	28/05/2018 15:29:33	0002505-65.2018.8.16.7000	ROQUE ANTONIO CASSENOTE	158.716,25	139.998,60	Superpreferência - Idade
461	TJPR	2018/901581	Alimentar	2019	29/05/2018 11:45:16	0002524-71.2018.8.16.7000	NAYARA DA SILVA ZARPELON	48.638,41	83.501,95	
462	TJPR	2018/901578	Alimentar	2019	29/05/2018 12:02:16	0002527-26.2018.8.16.7000	ROGERIO WISNIEWSKI	40.698,63	69.041,32	
463	TJPR	2018/901580	Alimentar	2019	29/05/2018 12:04:34	0002528-11.2018.8.16.7000	ADRIANA CROZETTA	29.899,46	48.969,09	
464	TJPR	2018/901630	Alimentar	2019	29/05/2018 15:09:47	0002532-48.2018.8.16.7000	SARA HELOISA PEDO MACHADO DOS SANTOS e outros	183.531,60	276.963,48	Superpreferência - Idade
465	TJPR	2018/901686	Alimentar	2019	29/05/2018 18:43:35	0002544-62.2018.8.16.7000	CARLOS FREDERICO REINA COUTINHO	112.608,38	255.558,26	
466	TJPR	2018/901374	Alimentar	2019	30/05/2018 12:43:24	0002549-84.2018.8.16.7000	NELCINDA TEIXEIRA DE CAMARGO e outros	150.163,53	241.088,32	
467	TJPR	2018/901735	Alimentar	2019	30/05/2018 13:10:47	0002557-61.2018.8.16.7000	TAYNA ELWIRA GONÇALVES	26.350,45	47.254,86	
468	TJPR	2018/901734	Alimentar	2019	30/05/2018 13:11:35	0002558-46.2018.8.16.7000	OTÍLIA JOAQUINA	60.488,18	108.093,45	

469	TJPR	2018/901681	Alimentar	2019	30/05/2018 13:53:43	0002563-68.2018.8.16.7000	MARQUES, REPRESENTADA POR SIMONE GRIS e outros NAURA SILVA GRISON e outros	295.383,92	197.008,64		Superpreferência - Idade
470	TJPR	2018/901739	Alimentar	2019	30/05/2018 18:41:20	0002575-82.2018.8.16.7000	MURIEL ALESSANDRO MORESCHI e outros	63.594,29	106.369,52		
471	TJPR	2018/901760	Alimentar	2019	30/05/2018 18:54:24	0002578-37.2018.8.16.7000	ROSI DE OLIVEIRA BUSATO e outros	123.448,62	5.843,92		Credor - individual / Superpreferência - Idade
472	TJPR	2018/901720	Alimentar	2019	04/06/2018 15:10:38	0002593-06.2018.8.16.7000	IARA FERREIRA DA LUZ	36.164,50	60.376,13		
473	TJPR	2018/901723	Alimentar	2019	04/06/2018 15:43:24	0002597-43.2018.8.16.7000	FABIO TEODORO DE SOUSA	43.375,67	73.406,68		
474	TJPR	2018/901804	Alimentar	2019	04/06/2018 16:08:35	0002603-50.2018.8.16.7000	SANDRA MARA ALESSI ARISTIDES e outros	1.110.614,22	1.094.392,75		Superpreferência - Idade
475	TJPR	2018/901772	Alimentar	2019	04/06/2018 17:42:42	0002607-87.2018.8.16.7000	SALOMÃO DELGADO DE SIQUEIRA JUNIOR e outros	950.339,83	10.980,05		Credor - acordo de Juízo de Conciliação / Acordo
476	TJPR	2018/901796	Alimentar	2019	04/06/2018 17:48:14	0002609-57.2018.8.16.7000	LEOPOLDO FERNANDO GARTENBERG e outros	84.688,12	133.899,14		
477	TJPR	2018/901716	Alimentar	2019	05/06/2018 12:25:36	0002617-34.2018.8.16.7000	APARECIDA DE FÁTIMA MORAES SILVA	63.722,59	0,00	Sim	Credor - individual / Superpreferência - Idade
478	TJPR	2018/901711	Alimentar	2019	05/06/2018 12:31:31	0002619-04.2018.8.16.7000	CINARA MAISTRO MAMPRIM	49.539,18	86.820,42		
479	TJPR	2018/901710	Alimentar	2019	05/06/2018 12:33:11	0002620-86.2018.8.16.7000	CLARICE CORREA ANDRÉ	63.990,82	112.067,58		
480	TJPR	2018/901709	Alimentar	2019	05/06/2018 12:35:22	0002621-71.2018.8.16.7000	DIVA DE SOUZA ANDRADE	217.747,49	58.864,48		Superpreferência - Idade
481	TJPR	2018/901705	Alimentar	2019	05/06/2018 12:47:54	0002625-11.2018.8.16.7000	LAERTE FRANCISCO FILIPPSEN	453.511,40	488.686,52		Superpreferência - Idade
482	TJPR	2018/901702	Alimentar	2019	05/06/2018 12:54:02	0002627-78.2018.8.16.7000	LUCINÉIA MARIA DA SILVA	119.717,48	209.572,21		
483	TJPR	2018/901701	Alimentar	2019	05/06/2018 12:56:05	0002628-63.2018.8.16.7000	MARIA ISABEL FLORENTINO FERREIRA	134.640,62	235.669,11		

484	TJPR	2018/901274	Alimentar	2019	05/06/2018 22:55:37	0002650-24.2018.8.16.7000	ALISSON JOSE RUSSI	18.136,92	28.399,12	
485	TJPR	2018/901793	Alimentar	2019	05/06/2018 23:20:30	0002657-16.2018.8.16.7000	LUIZ ANTONIO CORONA	80.802,01	132.446,12	
486	TJPR	2018/901729	Alimentar	2019	06/06/2018 18:11:13	0002689-21.2018.8.16.7000	MARIA MARLI FERRARI e outros	52.333,05	92.359,83	
487	TJPR	2018/901780	Alimentar	2019	06/06/2018 18:15:11	0002690-06.2018.8.16.7000	RUBENS GOMES DA SILVA e outros	71.354,53	66.783,69	Superpreferência - Idade
488	TJPR	2018/901610	Alimentar	2019	07/06/2018 16:43:50	0002707-42.2018.8.16.7000	MARIA CECILIA PEREIRA	20.035,84	38.732,39	
489	TJPR	2018/901881	Alimentar	2019	07/06/2018 17:23:05	0002708-27.2018.8.16.7000	ANNA MARIA CAGNIN DE ALMEIDA e outros	58.056,77	142.426,17	
490	TJPR	2018/901855	Alimentar	2019	08/06/2018 17:59:06	0002727-33.2018.8.16.7000	ALFREDO DIB JUNIOR	98.659,22	32.520,23	Superpreferência - Idade
491	TJPR	2018/901862	Alimentar	2019	08/06/2018 18:02:29	0002729-03.2018.8.16.7000	NATALINO FEITOSA CHAGAS	27.595,79	44.758,93	
492	TJPR	2018/901865	Alimentar	2019	08/06/2018 18:12:17	0002731-70.2018.8.16.7000	JOAO LUIS MAINARDES	56.241,45	91.343,87	
493	TJPR	2018/901856	Alimentar	2019	08/06/2018 18:15:57	0002732-55.2018.8.16.7000	IVAN BORNHOFEN e outros	47.280,00	88.575,24	
494	TJPR	2018/901872	Alimentar	2019	08/06/2018 18:30:25	0002736-92.2018.8.16.7000	LISELIS IZAR	41.752,33	67.978,99	
495	TJPR	2018/901882	Alimentar	2019	11/06/2018 17:26:03	0002761-08.2018.8.16.7000	CHRISTIAN REICHMANN SASSI e outros	109.572,29	183.489,74	
496	TJPR	2018/901886	Alimentar	2019	11/06/2018 17:31:22	0002762-90.2018.8.16.7000	ROSA CONCEICAO GHISLERY DE SOUZA e outros	54.681,85	10.031,38	Superpreferência - Idade
497	TJPR	2017/903023	Alimentar	2019	12/06/2018 13:41:23	0002792-28.2018.8.16.7000	JOÃO PAULO DA SILVEIRA e outros	30.966,94	52.811,79	
498	TJPR	2018/901733	Alimentar	2019	13/06/2018 14:33:47	0002815-71.2018.8.16.7000	ARTUR LUIZ ZANON e outros	638.982,25	922.535,11	Superpreferência - Idade
499	TJPR	2018/901893	Alimentar	2019	13/06/2018 14:41:14	0002817-41.2018.8.16.7000	MARIA APARECIDA DOS SANTOS e outros	607.201,21	506.254,60	Superpreferência - Idade
500	TJPR	2018/901898	Alimentar	2019	13/06/2018 14:44:59	0002818-26.2018.8.16.7000	JEAN WAGNER BERNARDO e outros	155.503,73	259.854,28	
501	TJPR	2018/901916	Alimentar	2019	13/06/2018 18:33:32	0002828-70.2018.8.16.7000	SÉRGIO VALENTIN JESS e outros	37.669,69	62.401,51	
502	TJPR	2018/901927	Alimentar	2019	13/06/2018 18:37:04	0002829-55.2018.8.16.7000	WALDEMAR NEHER e outros	52.966,37	20.142,94	Superpreferência - Idade

503	TJPR	2018/901971	Alimentar	2019	14/06/2018 13:00:49	0002843-39.2018.8.16.7000	MARIA CAROLINA OLIVETTE e outros	262.701,86	0,00	Superpreferência - Idade
504	TJPR	2018/901972	Alimentar	2019	14/06/2018 13:07:50	0002845-09.2018.8.16.7000	EUGENIA WERUS e outros	21.096,12	35.305,89	
505	TJPR	2018/901987	Alimentar	2019	14/06/2018 13:40:11	0002855-53.2018.8.16.7000	CLAUDETE SKLARSKI DE OLIVEIRA e outros	39.878,97	64.239,40	
506	TJPR	2018/901989	Alimentar	2019	14/06/2018 13:56:22	0002858-08.2018.8.16.7000	JOÃO CARLOS SALLES	48.864,18	78.361,91	
507	TJPR	2018/901234	Alimentar	2019	14/06/2018 16:29:21	0002867-67.2018.8.16.7000	LOURDES APARECIDA DE JESUS	248.215,91	426.853,25	
508	TJPR	2018/901912	Alimentar	2019	14/06/2018 17:58:06	0002875-44.2018.8.16.7000	EDMILSON CATTONI e outros	55.680,38	98.496,53	
509	TJPR	2018/901239	Alimentar	2019	14/06/2018 19:08:25	0002877-14.2018.8.16.7000	ISOIL DE SOUZA BATISTA e outros	605.631,98	1.059.844,66	Superpreferência - Idade
510	TJPR	2018/901942	Alimentar	2019	15/06/2018 16:48:01	0002903-12.2018.8.16.7000	EDIVALDO MASSARELLI e outros	51.314,70	5.624,83	Superpreferência - Idade
511	TJPR	2018/901394	Alimentar	2019	15/06/2018 16:59:02	0002906-64.2018.8.16.7000	CLAUDEMIR DA SILVA RODRIGUES	41.172,10	69.720,16	
512	TJPR	2018/901395	Alimentar	2019	15/06/2018 16:59:39	0002907-49.2018.8.16.7000	JOSÉ LAZARO DA ROCHA e outros	143.814,52	234.397,58	
513	TJPR	2018/902013	Alimentar	2019	15/06/2018 17:05:34	0002913-56.2018.8.16.7000	CARLOS ALCIMAR RATTMANN e outros	40.315,57	2.853,94	Credor - idade
514	TJPR	2018/902035	Alimentar	2019	15/06/2018 17:50:30	0002914-41.2018.8.16.7000	ELIANA CÉLIA PEREIRA e outros	76.889,58	82.555,68	Superpreferência - Idade
515	TJPR	2018/902026	Alimentar	2019	15/06/2018 18:05:50	0002916-11.2018.8.16.7000	DEBORAH VITTORI e outros	255.680,19	368.521,29	Superpreferência - Idade
516	TJPR	2018/902018	Alimentar	2019	15/06/2018 18:06:24	0002917-93.2018.8.16.7000	CLAUDIR RUZON e outros	1.036.859,64	1.138.370,04	Superpreferência - Idade
517	TJPR	2018/902042	Alimentar	2019	15/06/2018 18:07:04	0002921-33.2018.8.16.7000	CARLOS GOMES e outros	659.963,94	754.521,24	Superpreferência - Idade
518	TJPR	2018/901299	Alimentar	2019	15/06/2018 18:45:33	0002928-25.2018.8.16.7000	BERENICE NEMES DA GRAÇA ALBERTI e outros	45.977,76	18.154,05	Credor - idade

519	TJPR	2018/901399	Alimentar	2019	15/06/2018	19:01:16	0002931-77.2018.8.16.7000	MARIA ARLETE KOWALSKI e outros	112.775,24	32.341,45	Sim	Credor - idade
520	TJPR	2018/901415	Alimentar	2019	15/06/2018	19:05:13	0002932-62.2018.8.16.7000	LUIZ RENATO FRECCIEIRO VALENÇA e outros	64.836,62	172.267,54		
521	TJPR	2018/901993	Alimentar	2019	18/06/2018	12:09:26	0002936-02.2018.8.16.7000	ESPÓLIO DE ALZIRA LEMES FRANCO REPRESENTADO POR EDMEIA DE FÁTIMA FRANCO e outros	195.011,77	367.398,06		
522	TJPR	2018/902021	Alimentar	2019	18/06/2018	14:56:22	0002948-16.2018.8.16.7000	JUDITH HERBER DE LIMA e outros	84.972,21	15.003,91		Superpreferência - Idade
523	TJPR	2018/902010	Alimentar	2019	18/06/2018	15:53:04	0002954-23.2018.8.16.7000	ELI ARRUDA DA SILVA e outros	154.005,04	253.881,14		
524	TJPR	2018/902066	Alimentar	2019	18/06/2018	18:12:01	0002962-97.2018.8.16.7000	CLAUDIA MARIA DANTAS DE MAIO CARRILHO e outros	209.370,88	350.688,51		
525	TJPR	2018/902069	Alimentar	2019	18/06/2018	18:18:38	0002965-52.2018.8.16.7000	RENATA APARECIDA BELEI	221.496,75	371.223,34		
526	TJPR	2018/901576	Alimentar	2019	18/06/2018	18:19:57	0002966-37.2018.8.16.7000	ARTHUR BALDOMERO TAQUES e outros	58.836,61	131.106,51		
527	TJPR	2018/901718	Alimentar	2019	18/06/2018	18:42:14	0002971-59.2018.8.16.7000	MARA REGINA DA GRAÇA e outros	68.260,00	280.204,31		
528	TJPR	2018/902027	Alimentar	2019	18/06/2018	18:54:32	0002981-06.2018.8.16.7000	FABIANA ROSSO INOMATA e outros	185.348,21	328.470,24		
529	TJPR	2018/901954	Alimentar	2019	19/06/2018	12:37:09	0002995-87.2018.8.16.7000	NEIDE CURY LOPES	192.747,66	20.337,46		Superpreferência - Idade
530	TJPR	2018/902104	Alimentar	2019	19/06/2018	16:25:22	0003006-19.2018.8.16.7000	MOACIR ROBERTO DAROLT	88.013,07	148.382,61		
531	TJPR	2018/902118	Alimentar	2019	19/06/2018	16:27:29	0003008-86.2018.8.16.7000	DELMAR JANUARIO PEDRO e outros	25.166,98	43.637,98		
532	TJPR	2018/902119	Alimentar	2019	19/06/2018	16:27:57	0003009-71.2018.8.16.7000	MARCELO SILVA LIMA	17.121,68	27.776,68		
533	TJPR	2018/901594	Alimentar	2019	19/06/2018	16:51:08	0003011-41.2018.8.16.7000	EDSON LUIS MALINOSKI	615.873,10	1.054.616,59		
534	TJPR	2018/902111	Alimentar	2019	19/06/2018	17:07:34	0003013-11.2018.8.16.7000	DAGMAR WILLAMOWIUS VITURI	214.455,31	341.281,85		

535	TJPR	2018/902112	Alimentar	2019	19/06/2018 17:08:41	0003014-93.2018.8.16.7000	MARGARETE DE ARAUJO ANDRADE	274.026,09	436.068,27	
536	TJPR	2018/902113	Alimentar	2019	19/06/2018 17:09:20	0003015-78.2018.8.16.7000	PERCIVAL VITORINO GUIMARÃES	197.778,30	314.738,53	
537	TJPR	2018/902110	Alimentar	2019	19/06/2018 17:10:28	0003016-63.2018.8.16.7000	BESSA, TOLEDO E FERNANDES ADVOGADOS	68.435,52	108.918,14	
538	TJPR	2018/902033	Alimentar	2019	20/06/2018 12:02:46	0003035-69.2018.8.16.7000	BEATRIZ MOREIRA BARBIERI e outros	2.449.798,78	2.868.602,76	Credor - individual / Superpreferência - Doença Grave / Superpreferência - Idade
539	TJPR	2018/901918	Alimentar	2019	20/06/2018 12:06:30	0003036-54.2018.8.16.7000	SIDNEY BELARMINO FERREIRA e outros	197.363,80	49.016,70	Superpreferência - Idade
540	TJPR	2018/902108	Alimentar	2019	20/06/2018 16:58:30	0003060-82.2018.8.16.7000	ELIAS FERREIRA NEVES e outros	105.064,35	204.185,36	
541	TJPR	2018/902165	Alimentar	2019	21/06/2018 15:19:01	0003122-25.2018.8.16.7000	HAMILTON ANTONIO DE MELO	202.827,17	68.730,93	Superpreferência - Idade
542	TJPR	2018/902235	Alimentar	2019	21/06/2018 16:53:09	0003140-46.2018.8.16.7000	NILZA CASTURINA PASETTI	102.967,31	38.158,15	Superpreferência - Idade
543	TJPR	2018/902239	Alimentar	2019	21/06/2018 17:32:41	0003145-68.2018.8.16.7000	IOLANDA REIS e outros	1.591.646,57	1.128.720,77	Credor - acordo de Juízo de Conciliação / Superpreferência - Idade / Acordo
544	TJPR	2018/902252	Alimentar	2019	22/06/2018 14:22:10	0003164-74.2018.8.16.7000	ESTEVÃO KOJINSKI	57.744,24	97.205,02	
545	TJPR	2018/902233	Alimentar	2019	22/06/2018 16:19:32	0003190-72.2018.8.16.7000	ROBSON LUIZ FERREIRA e outros	26.906,60	48.661,84	
546	TJPR	2018/902050	Alimentar	2019	22/06/2018 17:45:04	0003196-79.2018.8.16.7000	ISABEL PASSOS PUZYNA e outros	225.390,27	407.475,68	
547	TJPR	2018/901997	Alimentar	2019	22/06/2018 17:48:49	0003199-34.2018.8.16.7000	REGINALDO JOÃO FIRMIANO e outros	112.308,10	190.490,44	
548	TJPR	2018/902130	Alimentar	2019	22/06/2018 18:01:55	0003202-86.2018.8.16.7000	PAULO ROBERTO SANTOS PEREIRA e outros	209.939,29	46.614,74	Superpreferência - Idade
549	TJPR	2018/902061	Alimentar	2019	25/06/2018 11:11:00	0003228-84.2018.8.16.7000	ABIGAIL ARANTES	130.657,34	273.027,21	

550	TJPR	2018/902077	Alimentar	2019	25/06/2018 11:11:36	0003229-69.2018.8.16.7000	PAULO AUGUSTO MARQUES	53.371,55	86.882,79	
551	TJPR	2018/902219	Alimentar	2019	25/06/2018 12:54:03	0003231-39.2018.8.16.7000	HAROLDO ANTUNES LOPES	28.236,10	48.033,61	
552	TJPR	2018/902321	Alimentar	2019	25/06/2018 14:08:00	0003240-98.2018.8.16.7000	VALDINEI JOSE DE MATOS e outros	52.800,00	86.459,57	
553	TJPR	2018/902319	Alimentar	2019	25/06/2018 14:12:21	0003241-83.2018.8.16.7000	REINALDO DA COSTA	27.630,94	46.177,56	
554	TJPR	2018/902350	Alimentar	2019	25/06/2018 15:23:06	0003247-90.2018.8.16.7000	SIDINEI SANTOS DE OLIVEIRA e outros	114.654,05	219.564,71	
555	TJPR	2018/902385	Alimentar	2019	25/06/2018 15:54:56	0003251-30.2018.8.16.7000	PAULA AMARAL LOPES VILAR PARZIANELLO e outros	120.083,20	197.473,59	
556	TJPR	2018/902153	Alimentar	2019	25/06/2018 17:16:22	0003261-74.2018.8.16.7000	LENIR SANTOS CORREA e outros	25.333,98	45.951,32	
557	TJPR	2018/902151	Alimentar	2019	26/06/2018 11:44:59	0003298-04.2018.8.16.7000	FRANCIELA ALBERTON BIAVA e outros	18.747,27	31.928,91	
558	TJPR	2018/902171	Alimentar	2019	26/06/2018 12:15:01	0003301-56.2018.8.16.7000	MARINO MARTIOLI	39.724,53	63.226,99	
559	TJPR	2018/902279	Alimentar	2019	26/06/2018 12:45:32	0003309-33.2018.8.16.7000	ROHANITO NAVARRO DE GÓES	22.655,67	37.484,08	
560	TJPR	2018/902302	Alimentar	2019	26/06/2018 12:52:19	0003312-85.2018.8.16.7000	MERIVALDO ANTONIO MIOSSO CARDOSO	37.505,46	62.956,70	
561	TJPR	2018/902140	Alimentar	2019	26/06/2018 12:55:54	0003314-55.2018.8.16.7000	JOSÉ MESSIAS	98.677,66	29.796,43	Superpreferência - Idade
562	TJPR	2018/902395	Alimentar	2019	26/06/2018 12:57:45	0003315-40.2018.8.16.7000	ANGELA DALMASO CARMONA e outros	64.778,13	157.238,86	
563	TJPR	2018/902287	Alimentar	2019	26/06/2018 13:27:59	0003322-32.2018.8.16.7000	LUCIANA POLIPPO	42.048,63	69.146,13	
564	TJPR	2018/902327	Alimentar	2019	26/06/2018 17:08:47	0003339-68.2018.8.16.7000	JULIANA LEMES	23.186,72	37.221,55	
565	TJPR	2018/902452	Alimentar	2019	26/06/2018 17:33:06	0003341-38.2018.8.16.7000	ERCILIO DO PRADO e outros	156.068,95	288.972,17	
566	TJPR	2018/902453	Alimentar	2019	26/06/2018 18:05:51	0003344-90.2018.8.16.7000	NELMA MARIA BRITO MARTINS	355.543,62	422.033,34	Superpreferência - Idade
567	TJPR	2018/902426	Alimentar	2019	26/06/2018 18:18:15	0003347-45.2018.8.16.7000	SERGIO DO NASCIMENTO EVANGELISTA	153.534,49	245.406,36	
568	TJPR	2018/902370	Alimentar	2019	26/06/2018 18:29:23	0003350-97.2018.8.16.7000	ANDRESSA EKEMANN DE	715.168,25	227.754,28	Superpreferência - Idade

569	TJPR	2018/902396	Alimentar	2019	26/06/2018 18:34:11	0003352-67.2018.8.16.7000	CRISTO SILVESTRIN e outros DIVALDO DE ANDRADE e outros	157.428,79	132.592,02	Superpreferência - Idade
570	TJPR	2018/902412	Alimentar	2019	26/06/2018 18:39:00	0003354-37.2018.8.16.7000	JOSÉ ALBERTO MORELATTO e outros	43.591,42	75.788,22	
571	TJPR	2018/902223	Alimentar	2019	27/06/2018 11:27:31	0003401-11.2018.8.16.7000	MARIA DA GLORIA BARRETO DE MOURA e outros	68.691,97	116.462,07	
572	TJPR	2018/902486	Alimentar	2019	27/06/2018 12:09:42	0003409-85.2018.8.16.7000	SÉRGIO GOMES DE OLIVEIRA e outros	277.139,33	103.459,20	Superpreferência - Idade
573	TJPR	2018/902490	Alimentar	2019	27/06/2018 12:15:06	0003413-25.2018.8.16.7000	VANIA FERREIRA LOPES GEORG e outros	2.779.425,86	473.111,79	Superpreferência - Idade
574	TJPR	2018/902474	Alimentar	2019	27/06/2018 13:34:46	0003424-54.2018.8.16.7000	PEDRO IZAC NEMECEK e outros	129.549,46	45.896,51	Credor - idade
575	TJPR	2018/902485	Alimentar	2019	27/06/2018 13:39:40	0003425-39.2018.8.16.7000	JOSE MINERO BITTENCOURT e outros	64.222,12	3.645,59	Acordo com credor / Acordo
576	TJPR	2018/902348	Alimentar	2019	27/06/2018 15:15:17	0003426-24.2018.8.16.7000	GLOBAL VILLAGE TELECOM S.A. e outros	196.020,28	360.253,79	
577	TJPR	2018/902198	Alimentar	2019	28/06/2018 13:34:38	0003440-08.2018.8.16.7000	ACÁCIO DE MOURA PRESTES	141.399,81	109.861,98	Superpreferência - Idade
578	TJPR	2018/902432	Alimentar	2019	28/06/2018 15:31:08	0003470-43.2018.8.16.7000	ESPÓLIO DE MARIO VANDERLEI DE MORAES CHAGAS, REPRESENTADO POR REGINA CELIA DUENHAS CHAGAS	37.188,69	62.485,07	
579	TJPR	2018/902440	Alimentar	2019	28/06/2018 15:47:19	0003484-27.2018.8.16.7000	ALEXANDRE HENRIQUE SILVA DE LIMA	40.537,75	65.267,82	
580	TJPR	2018/902470	Alimentar	2019	28/06/2018 16:27:08	0003495-56.2018.8.16.7000	VERA LUCIA BARBOSA e outros	307.335,55	207.444,81	Credor - individual / Superpreferência - Idade
581	TJPR	2018/902405	Alimentar	2019	28/06/2018 16:29:54	0003496-41.2018.8.16.7000	EMANUEL DE ANDRADE BARBOSA e outros	842.755,08	634.617,02	Superpreferência - Idade

582	TJPR	2018/902595	Alimentar	2019	28/06/2018 17:13:35	0003522-39.2018.8.16.7000	MARCELO DE OLIVEIRA ARRUDA e outros	7.475.049,84	1.593.913,77	Acordo com credor / Credor - acordo de Juízo de Conciliação / Superpreferência - Doença Grave / Superpreferência - Deficiência / Superpreferência - Idade / Acordo
583	TJPR	2018/902204	Alimentar	2019	28/06/2018 17:29:31	0003532-83.2018.8.16.7000	MAURICIO OSVALDO WOCHNER	681.864,87	1.079.372,74	
584	TJPR	2018/902516	Alimentar	2019	28/06/2018 17:37:20	0003537-08.2018.8.16.7000	MARIA BETHANIA LARocca e outros	325.093,80	531.887,53	
585	TJPR	2018/902451	Alimentar	2019	29/06/2018 11:43:09	0003610-77.2018.8.16.7000	ARNALDO DE OLIVEIRA JUNIOR	30.083,79	49.570,41	
586	TJPR	2018/902188	Alimentar	2019	29/06/2018 11:53:48	0003611-62.2018.8.16.7000	FÁBIO GUERRO	59.576,31	97.394,65	
587	TJPR	2018/902619	Alimentar	2019	29/06/2018 14:25:39	0003654-96.2018.8.16.7000	HELENA DE OLIVEIRA TAVARES e outros	261.208,44	433.361,12	
588	TJPR	2018/902409	Alimentar	2019	29/06/2018 14:49:08	0003681-79.2018.8.16.7000	ALEXANDRE GOMES CORREIA e outros	47.841,33	19.171,28	Superpreferência - Idade
589	TJPR	2018/902543	Alimentar	2019	29/06/2018 14:49:21	0003682-64.2018.8.16.7000	AUGUSTO BATISTA e outros	947.969,45	1.913.077,60	
590	TJPR	2018/902700	Alimentar	2019	29/06/2018 15:17:57	0003721-61.2018.8.16.7000	ALEX CARNEIRO LEAL	140.265,97	115.217,74	Superpreferência - Idade
591	TJPR	2018/902585	Alimentar	2019	29/06/2018 15:55:32	0003762-28.2018.8.16.7000	ANICE FERREIRA DE SOUZA COSTA e outros	365.152,95	611.072,42	
592	TJPR	2018/902484	Alimentar	2019	29/06/2018 16:12:44	0003776-12.2018.8.16.7000	HELLEN RUTH ARTICO e outros	814.164,14	165.731,19	Acordo com cessionário / Credor - acordo de Juízo de Conciliação / Credor - idade / Superpreferência - Doença Grave / Superpreferência - Idade / Acordo
593	TJPR	2018/902749	Alimentar	2019	29/06/2018 16:19:47	0003795-18.2018.8.16.7000	GRÉCIA DAMACENO FOGAÇA e outros	252.278,49	124.102,05	Credor - individual / Superpreferência - Idade

594	TJPR	2018/902826	Alimentar	2019	29/06/2018 16:41:27	0003829-90.2018.8.16.7000	LAURA SIMÕES AMATUZZI	45.775,43	76.376,97	
595	TJPR	2018/902824	Alimentar	2019	29/06/2018 16:51:33	0003836-82.2018.8.16.7000	SOLANGE MONTEIRO DE TOLEDO PIZA GOMES CARNEIRO	115.309,02	184.364,13	
596	TJPR	2018/902414	Alimentar	2019	29/06/2018 17:22:37	0003869-72.2018.8.16.7000	JOÃO PAULO MARANA	41.090,67	67.467,69	
597	TJPR	2018/902651	Alimentar	2019	29/06/2018 17:24:59	0003870-57.2018.8.16.7000	DIVANIR CERBELO LOPES e outros	76.887,36	77.113,71	Superpreferência - Idade
598	TJPR	2018/902852	Alimentar	2019	29/06/2018 18:00:14	0003881-86.2018.8.16.7000	ANTONIO MIRANDA DA SILVA e outros	44.599,57	73.868,01	
599	TJPR	2018/902834	Alimentar	2019	29/06/2018 18:02:37	0003889-63.2018.8.16.7000	MARIA APARECIDA URIAS MURILHA	49.663,46	84.484,58	
600	TJPR	2018/902890	Alimentar	2019	29/06/2018 18:48:41	0003940-74.2018.8.16.7000	ADÃO APARECIDO BRASILINO	54.287,66	86.065,74	
601	TJPR	2018/902892	Alimentar	2019	29/06/2018 18:55:57	0003942-44.2018.8.16.7000	ROSEANA ALMEIDA MARENGO	116.055,64	193.210,06	
602	TJPR	2018/902845	Alimentar	2019	29/06/2018 19:40:57	0003950-21.2018.8.16.7000	MARIA TEREZA MENDES ALVES PEREIRA e outros	129.342,22	4.950,87	Superpreferência - Idade
603	TJPR	2018/902899	Alimentar	2019	29/06/2018 20:04:51	0003952-88.2018.8.16.7000	NÍVIA CRISTINA BERNARDES BRASILINO	76.527,29	121.333,73	
604	TJPR	2018/902898	Alimentar	2019	29/06/2018 20:06:27	0003954-58.2018.8.16.7000	DIVA DIAS DAMASCENO	255.226,05	100.807,22	Superpreferência - Doença Grave
605	TJPR	2018/902895	Alimentar	2019	29/06/2018 20:10:07	0003955-43.2018.8.16.7000	NELCIR APARECIDO RODRIGUES e outros	30.645,45	1.440,46	Superpreferência - Idade
606	TJPR	2018/902903	Alimentar	2019	30/06/2018 15:22:30	0003960-65.2018.8.16.7000	SANTA MARIA AGROPECUARIA LTDA e outros	272.902,51	362.439,34	Superpreferência - Idade
								172.514.320,17	175.668.095,69	

Nota: Valores atuais *assim indicados* são totais *parciais* de um precatório, quando este possui credores para os quais ainda não foi possível calcular o valor atualizado.



Estado do Paraná
Poder Judiciário

Tribunal de Justiça do Estado do Paraná
DEPARTAMENTO DE GESTÃO DE PRECATÓRIOS
Relatório de Credores/Precatórios para pagamento em ordem cronológica

Órgãos Pagadores: Estado do Paraná

Tribunal de origem: TJPR

Natureza do processo: Comum

Ano orçamentário: 2019

Data de atualização: 26/01/2024

Critérios de ordenação: prioridade, orçamento, natureza, data para ordem cronológica, valor deferido, maior idade.

Nº	Trib. origem	Precatório	Suspenso	Natureza	Orçamento	Data para ordem cronológica	Projudi	Credor (nome e CPF)	Valor deferido	Valor atualizado	Valor reservado	Pagamentos Efetuados
1	TJPR	2017/902043		Comum	2019	17/07/2017 17:37:49	0002572-64.2017.8.16.7000	DERCI PEREIRA PUZZI	77.259,41	139.076,03		
2	TJPR	2017/902216		Comum	2019	09/08/2017 14:53:47	0002860-12.2017.8.16.7000	FABRICIO JORGE	150.997,32	261.950,71		
3	TJPR	2017/902257		Comum	2019	17/08/2017 18:28:04	0002945-95.2017.8.16.7000	MARISTELA APARECIDA CZLUSNIAK	69.449,38	113.474,51		
4	TJPR	2017/902145		Comum	2019	22/08/2017 13:26:33	0002975-33.2017.8.16.7000	VALDECI FONTOURA ANDRADE e outros	96.775,04	161.168,68		
5	TJPR	2017/901362		Comum	2019	30/08/2017 17:06:10	0003064-56.2017.8.16.7000	CELSO BRASIL DA SILVA e outros	263.800,60	434.049,82		
6	TJPR	2017/902159		Comum	2019	31/08/2017 17:02:27	0003073-18.2017.8.16.7000	GOTARDI E ADVOGADOS ASSOCIADOS e outros	44.420,50	80.478,18		
7	TJPR	2017/902403		Comum	2019	28/09/2017 15:13:01	0003296-68.2017.8.16.7000	ADEMIR GRIZ e outros	85.345,23	159.298,18		
8	TJPR	2017/902176		Comum	2019	02/10/2017 17:38:31	0003346-94.2017.8.16.7000	AGROGIBA SERVIÇOS DE COLHEITA MECANIZADA E TRANSPORTES LTDA. e outros	49.995,33	87.598,25		
9	TJPR	2017/902419		Comum	2019	03/10/2017 18:46:27	0003356-41.2017.8.16.7000	NANCI PEREIRA e outros	2.347.816,39	6.007.706,66		
10	TJPR	2017/902178		Comum	2019	04/10/2017 17:49:28	0003369-40.2017.8.16.7000	MARCO AURELIO DOS SANTOS REIS	22.374,26	39.672,75		

11	TJPR	2017/902471	Comum	2019	10/10/2017 14:05:33	0003412-74.2017.8.16.7000	ACG LOGÍSTICA E TRANSPORTES LTDA - ME	99.380,08	173.667,23
12	TJPR	2017/902492	Comum	2019	11/10/2017 18:10:03	0003436-05.2017.8.16.7000	LUCAS ROMERA DE CARVALHO	84.600,35	143.580,03
13	TJPR	2017/902532	Comum	2019	24/10/2017 10:19:05	0003567-77.2017.8.16.7000	PAMELA RACHEL GONÇALVES ALVES	29.488,37	49.040,42
14	TJPR	2017/902606	Comum	2019	26/10/2017 14:03:27	0003608-44.2017.8.16.7000	SADIA CONCÓRDIA S/A INDÚSTRIA E COMÉRCIO e outros	935.966,94	2.167.990,04
15	TJPR	2017/902567	Comum	2019	27/10/2017 11:16:11	0003619-73.2017.8.16.7000	SANTA MARIA ADMINISTRACAO E PARTICIPACAO S.A e outros	100.671,77	284.186,27
16	TJPR	2017/902626	Comum	2019	31/10/2017 18:16:51	0003660-40.2017.8.16.7000	SELECTAS S/A INDÚSTRIA E COMÉRCIO DE MADEIRAS	4.404.926,40	7.444.520,60
17	TJPR	2017/902088	Comum	2019	01/11/2017 17:58:08	0003671-69.2017.8.16.7000	ANTONIO REIS e outros	61.577,59	105.178,37
18	TJPR	2017/902667	Comum	2019	07/11/2017 16:43:57	0003697-67.2017.8.16.7000	MAREL FOOD SYSTEMS DO BRASIL COMERCIAL LTDA e outros	81.671,50	215.916,21
19	TJPR	2017/902683	Comum	2019	08/11/2017 17:31:50	0003728-87.2017.8.16.7000	PAULO SERGIO SIQUEIRA CARDOSO e outros	108.810,57	331.172,36
20	TJPR	2017/902554	Comum	2019	13/11/2017 14:06:44	0003781-68.2017.8.16.7000	CONTRIMAG COMÉRCIO DE MÁQUINAS E TRANSPORTES ALVARES LTDA □ EPP e outros	69.327,92	118.666,31
21	TJPR	2017/902694	Comum	2019	13/11/2017 16:02:09	0003785-08.2017.8.16.7000	MARIA ODETE DOS SANTOS	51.416,97	93.648,50
22	TJPR	2017/902790	Comum	2019	21/11/2017 12:24:00	0003876-98.2017.8.16.7000	CENTRO EMPRESARIAL IAA S/S LTDA REPRESENTADO(A) POR IRACI GEIER DALL'AGNOL	21.733,80	36.986,41
23	TJPR	2017/902589	Comum	2019	21/11/2017 13:10:05	0003881-23.2017.8.16.7000	EGMAR RAMON DE ALMEIDA DOEPFER e outros	256.975,55	535.807,12
24	TJPR	2017/902596	Comum	2019	21/11/2017 13:15:05	0003883-90.2017.8.16.7000	CARLOS ALEXANDRE NEGRINI BETTES e outros	246.670,29	501.171,77
25	TJPR	2017/902802	Comum	2019	23/11/2017 13:48:33	0003944-48.2017.8.16.7000	JANICE GOLEMBRA DOS SANTOS e	301.291,15	546.593,07

26	TJPR	2017/902957	Comum	2019	12/12/2017 16:25:00	0004164-46.2017.8.16.7000	outros NEUSA FRANCISCA MICHELON HERZOG	42.587,50	71.635,46
27	TJPR	2017/902928	Comum	2019	15/12/2017 14:56:32	0004207-80.2017.8.16.7000	RAFAEL GULICZ e outros	202.193,82	329.246,76
28	TJPR	2017/902798	Comum	2019	15/12/2017 16:37:17	0004215-57.2017.8.16.7000	ANDRESSA SENEM	83.835,79	184.993,68
29	TJPR	2017/902976	Comum	2019	15/12/2017 17:26:55	0004232-93.2017.8.16.7000	ADI ANDRETTA GUSSO	64.713,99	196.223,37
30	TJPR	2017/902973	Comum	2019	15/12/2017 17:30:42	0004234-63.2017.8.16.7000	ILDEU MANSO VIEIRA JÚNIOR	37.704,20	77.735,97
31	TJPR	2017/903004	Comum	2019	15/12/2017 17:48:22	0004238-03.2017.8.16.7000	MARIA DA GRAÇA DA SILVA e outros	174.208,72	335.485,27
32	TJPR	2017/902982	Comum	2019	19/12/2017 15:50:44	0004270-08.2017.8.16.7000	JOSÉ CARLOS LENDEBECK SALES	22.069,85	40.235,52
33	TJPR	2018/900007	Comum	2019	10/01/2018 16:11:45	0000030-39.2018.8.16.7000	MARCELO HENRIQUE FILUS e outros	16.323,98	27.179,12
34	TJPR	2018/900034	Comum	2019	17/01/2018 17:02:39	0000120-47.2018.8.16.7000	MARCOS ANTONIO CLARO DOS SANTOS	48.680,02	81.046,86
35	TJPR	2017/902828	Comum	2019	22/01/2018 15:42:53	0000151-67.2018.8.16.7000	CESAR ARAMIS KRASINSKI	42.355,08	75.869,74
36	TJPR	2017/902732	Comum	2019	22/01/2018 17:25:57	0000157-74.2018.8.16.7000	EDY JUNIOR DA SILVA	47.182,19	113.513,71
37	TJPR	2018/900048	Comum	2019	24/01/2018 07:42:55	0000189-79.2018.8.16.7000	NEIVA MARIA BIEGER SCHERER e outros	60.117,79	103.544,66
38	TJPR	2018/900065	Comum	2019	25/01/2018 17:17:41	0000235-68.2018.8.16.7000	TURISMO GARCIA LTDA	17.820,82	54.678,11
39	TJPR	2018/900110	Comum	2019	26/01/2018 12:24:13	0000240-90.2018.8.16.7000	LUIS FERNANDO LACERDA e outros	40.371,46	71.330,86
40	TJPR	2018/900213	Comum	2019	06/02/2018 14:07:54	0000473-87.2018.8.16.7000	ODAIR JOSÉ DE SOUZA e outros	25.689,65	43.701,74
41	TJPR	2018/900256	Comum	2019	08/02/2018 18:24:17	0000539-67.2018.8.16.7000	MARCOS RODRIGUES CABELEIRA	34.429,23	56.132,33
42	TJPR	2018/900277	Comum	2019	15/02/2018 15:18:55	0000585-56.2018.8.16.7000	SAMUEL NUNES	23.915,67	40.683,95
43	TJPR	2018/900264	Comum	2019	21/02/2018 12:51:38	0000642-74.2018.8.16.7000	PAULO RODRIGUES DE OLIVEIRA	61.700,40	101.014,02
44	TJPR	2017/902783	Comum	2019	27/02/2018 14:44:10	0000728-45.2018.8.16.7000	CLAUDETE DO PILAR ALVES	45.308,50	106.031,09
45	TJPR	2018/900363	Comum	2019	28/02/2018 15:14:29	0000778-71.2018.8.16.7000	JAIR ANTONIO JACQUES	28.265,30	49.772,37
46	TJPR	2018/900372	Comum	2019	07/03/2018 18:06:56	0000909-46.2018.8.16.7000	SILVANO RODRIGUES DA CONCEIÇÃO e outros	53.989,71	97.998,59
47	TJPR	2018/900424	Comum	2019	08/03/2018 08:08:23	0000916-38.2018.8.16.7000	JOSÉ HENRIQUE VIEIRA e outros	567.051,45	2.057.300,33

48	TJPR	2018/900654	Comum	2019	20/03/2018 18:25:49	0001100-91.2018.8.16.7000	EXPRESSO NORDESTE LINHAS RODOVIÁRIAS LTDA	42.863,56	70.322,66
49	TJPR	2018/900781	Comum	2019	03/04/2018 16:57:24	0001397-98.2018.8.16.7000	ANTONIO JACINTO NETO e outros	143.044,23	237.226,93
50	TJPR	2018/900800	Comum	2019	05/04/2018 12:24:31	0001429-06.2018.8.16.7000	RODRIGO FERNANDO MAXIMIANO GARCIA	49.645,21	83.125,46
51	TJPR	2018/900816	Comum	2019	09/04/2018 11:38:24	0001479-32.2018.8.16.7000	A BERTOLINO E CIA LTDA e outros	368.903,09	655.249,29
52	TJPR	2018/900914	Comum	2019	09/04/2018 16:33:52	0001493-16.2018.8.16.7000	LUCIANO SOLER	37.719,20	65.158,85
53	TJPR	2018/900919	Comum	2019	10/04/2018 17:53:40	0001513-07.2018.8.16.7000	VIAÇÃO OURO BRANCO S/A. e outros	45.498,91	82.269,67
54	TJPR	2018/900586	Comum	2019	10/04/2018 18:20:54	0001520-96.2018.8.16.7000	ANDRE LUIZ WIRZ MARTINS e outros	62.505,09	100.857,71
55	TJPR	2018/900742	Comum	2019	10/04/2018 18:28:23	0001521-81.2018.8.16.7000	ISMAEL MARCOS BALLER e outros	72.891,38	122.851,35
56	TJPR	2018/900827	Comum	2019	10/04/2018 18:46:38	0001525-21.2018.8.16.7000	ROSANGELA CARVALHO DOS SANTOS MENDONÇA	43.631,96	72.485,11
57	TJPR	2018/900802	Comum	2019	10/04/2018 18:50:32	0001526-06.2018.8.16.7000	IMPORTADORA E EXPORTADORA DE ALIMENTOS IGUACU LTDA e outros	225.430,81	487.744,18
58	TJPR	2018/900880	Comum	2019	11/04/2018 12:34:08	0001537-35.2018.8.16.7000	NIVALDO BENEDET PIAZZA e outros	98.106,89	210.915,33
59	TJPR	2018/900877	Comum	2019	11/04/2018 12:53:13	0001547-79.2018.8.16.7000	CEMASA CONSTRUTORA DE OBRAS LTDA e outros	1.573.443,63	2.730.847,55
60	TJPR	2018/900997	Comum	2019	12/04/2018 16:46:36	0001594-53.2018.8.16.7000	JIENNY KELLY BARBOZA	47.375,90	78.234,27
61	TJPR	2018/900856	Comum	2019	13/04/2018 16:35:27	0001614-44.2018.8.16.7000	ATLANTICA COMPANHIA DE SEGUROS e outros	36.801,76	91.388,03
62	TJPR	2018/901000	Comum	2019	18/04/2018 14:52:31	0001686-31.2018.8.16.7000	IVO DAL MASO e outros	75.624,52	124.947,20
63	TJPR	2018/901068	Comum	2019	20/04/2018 17:10:15	0001743-49.2018.8.16.7000	MARCELO ALVES COSTA	35.200,00	57.639,72
64	TJPR	2018/901011	Comum	2019	20/04/2018 17:35:37	0001751-26.2018.8.16.7000	MARIA DOS SANTOS e outros	245.001,00	24.848,99
65	TJPR	2018/901070	Comum	2019	20/04/2018 18:36:05	0001758-18.2018.8.16.7000	ACEL - ASSOCIAÇÃO NACIONAL DAS	44.488,55	79.389,63

Credor -
acordo de
Juízo de
Conciliação /
Acordo

								OPERADORAS DE CELULARES e outros		
66	TJPR	2018/901013	Comum	2019	24/04/2018 16:35:27	0001809-29.2018.8.16.7000	ANTONIO ROBERTO SCHEFFER	58.660,58	95.166,17	
67	TJPR	2018/901114	Comum	2019	25/04/2018 12:19:28	0001837-94.2018.8.16.7000	TATIANE DE OLIVEIRA VELOZO LIMA, e outros	70.104,33	113.203,75	
68	TJPR	2018/901138	Comum	2019	25/04/2018 12:29:47	0001838-79.2018.8.16.7000	FABIO CAETANO DE SOUZA e outros	50.708,90	90.184,42	
69	TJPR	2018/901118	Comum	2019	25/04/2018 13:47:09	0001841-34.2018.8.16.7000	LINDOMAR DE ARAUJO OLIVEIRA	39.015,82	64.793,77	
70	TJPR	2018/901151	Comum	2019	25/04/2018 13:56:44	0001849-11.2018.8.16.7000	CLEONICE EPIFANIO e outros	77.210,44	130.154,54	
71	TJPR	2018/901171	Comum	2019	26/04/2018 18:06:01	0001880-31.2018.8.16.7000	HSBC BANK BRASIL S.A. - BANCO MULTIPLO e outros	4.864.661,42	9.319.291,73	
72	TJPR	2018/900973	Comum	2019	02/05/2018 15:09:28	0001928-87.2018.8.16.7000	ISIS MARIANA COLLODEL e outros	155.189,05	266.908,93	
73	TJPR	2018/900907	Comum	2019	03/05/2018 11:15:15	0001954-85.2018.8.16.7000	PAULO ALVES DA CRUZ	51.660,66	87.126,23	
74	TJPR	2018/901357	Comum	2019	09/05/2018 18:44:51	0002089-97.2018.8.16.7000	CLÓVIS DA LUZ RIBEIRO JUSTINO e outros	70.614,68	137.211,67	
75	TJPR	2018/901363	Comum	2019	10/05/2018 13:03:33	0002095-07.2018.8.16.7000	MARIA DAS DORES FERRAZ e outros	66.343,22	110.340,32	
76	TJPR	2018/901037	Comum	2019	14/05/2018 13:53:07	0002152-25.2018.8.16.7000	AMÉLIO ZARPELÃO	64.992,63	103.258,22	
77	TJPR	2018/901450	Comum	2019	15/05/2018 14:19:51	0002173-98.2018.8.16.7000	ARION ENÉIAS SALGADO - DANOS MORAIS e outros	245.793,43	40.022,77	
78	TJPR	2018/901451	Comum	2019	16/05/2018 12:15:12	0002207-73.2018.8.16.7000	MARIO ANDRÉ MAZZUCO e outros	40.790,11	64.782,10	
79	TJPR	2018/901461	Comum	2019	17/05/2018 12:10:21	0002248-40.2018.8.16.7000	ADELINO OLIVEIRA SANTOS	36.817,62	58.733,76	
80	TJPR	2018/900562	Comum	2019	18/05/2018 14:19:39	0002283-97.2018.8.16.7000	JUCIMARA FERREIRA	114.864,77	190.653,02	
81	TJPR	2018/901350	Comum	2019	18/05/2018 14:22:39	0002287-37.2018.8.16.7000	DORALICE GONÇALVES CHUMACHER DOS SANTOS	165.441,71	280.808,22	
82	TJPR	2018/901238	Comum	2019	18/05/2018 14:38:09	0002292-59.2018.8.16.7000	GEORGETE ANAÍSSIS e outros	577.930,26	1.176.526,11	
83	TJPR	2018/901382	Comum	2019	18/05/2018 15:25:40	0002299-51.2018.8.16.7000	JULIO CESAR COSTA	35.009,58	58.910,95	

Credor -
acordo de
Juízo de
Conciliação /
Acordo

84	TJPR	2018/901553	Comum	2019	22/05/2018 14:24:25	0002365-31.2018.8.16.7000	SEBASTIANA VIEIRA DA SILVA - DANOS MATERIAIS e outros	259.443,25	422.918,91	
85	TJPR	2018/901499	Comum	2019	22/05/2018 15:26:28	0002385-22.2018.8.16.7000	ANTONIO CARLOS LUGLI e outros	20.694,04	34.463,44	
86	TJPR	2018/900114	Comum	2019	23/05/2018 16:05:47	0002423-34.2018.8.16.7000	ANDRÉ SUGAUARA	36.891,66	66.516,82	
87	TJPR	2018/901669	Comum	2019	28/05/2018 15:58:25	0002515-12.2018.8.16.7000	ADRIANO DA SILVA PEREIRA	33.320,80	55.874,40	
88	TJPR	2018/901615	Comum	2019	28/05/2018 16:36:11	0002517-79.2018.8.16.7000	NORIVALDO ANTONIO PACKER e outros	2.673.141,85	7.625.504,49	
89	TJPR	2018/901603	Comum	2019	29/05/2018 15:15:08	0002534-18.2018.8.16.7000	LAURIVAL MELO NETO e outros	2.716.974,49	4.773.538,25	
90	TJPR	2017/902999	Comum	2019	04/06/2018 13:28:33	0002587-96.2018.8.16.7000	ESPÓLIO DE PAULO JOSÉ BUSO	153.288,01	281.090,47	
91	TJPR	2018/901554	Comum	2019	04/06/2018 14:36:11	0002590-51.2018.8.16.7000	JULIANA BORIN CHIQUETTI e outros	29.633,71	49.520,61	
92	TJPR	2018/901797	Comum	2019	05/06/2018 12:58:25	0002629-48.2018.8.16.7000	DANYEL MAURICIO VIDAL e outros	11.088.799,67	13.625.614,42	Acordo com cessionário
93	TJPR	2018/901748	Comum	2019	05/06/2018 16:30:42	0002644-17.2018.8.16.7000	SIMONE REGINA DE OLIVEIRA ISABEL e outros	169.062,60	311.788,44	
94	TJPR	2018/901838	Comum	2019	05/06/2018 18:23:54	0002647-69.2018.8.16.7000	AFONSO SEIDEL e outros	389.185,19	823.933,12	
95	TJPR	2018/901892	Comum	2019	08/06/2018 17:56:31	0002726-48.2018.8.16.7000	PAULO CEZAR DOS SANTOS RODRIGUES	35.496,50	57.700,45	
96	TJPR	2018/901909	Comum	2019	12/06/2018 12:18:48	0002787-06.2018.8.16.7000	DALCON ENGENHARIA LTDA e outros	1.015.456,45	1.675.395,80	
97	TJPR	2018/901871	Comum	2019	12/06/2018 12:46:10	0002790-58.2018.8.16.7000	NILTON BUENO DE CAMARGO e outros	18.252,06	29.731,38	
98	TJPR	2018/901970	Comum	2019	14/06/2018 10:47:59	0002837-32.2018.8.16.7000	BENEDITO PEREIRA DA SILVA e outros	44.882,24	70.579,72	
99	TJPR	2018/901941	Comum	2019	14/06/2018 16:10:31	0002862-45.2018.8.16.7000	ESPOLIO DE OLAVO GODOY e outros	257.790,56	437.503,70	
100	TJPR	2018/901798	Comum	2019	15/06/2018 17:02:47	0002911-86.2018.8.16.7000	CLEVERSON JOSÉ DA SILVA e outros	56.693,64	98.123,87	
101	TJPR	2018/902016	Comum	2019	18/06/2018 12:18:29	0002937-84.2018.8.16.7000	EZ CONSULTORIA PARTICIPACAO E ADMINISTRACAO LTDA e outros	251.136,82	442.581,15	
102	TJPR	2018/901591	Comum	2019	18/06/2018 18:23:43	0002967-22.2018.8.16.7000	GRAFITEC GRAFICA E EDITORA LTDA ME e outros	166.482,52	284.209,57	
103	TJPR	2018/902085	Comum	2019	21/06/2018 14:52:07	0003115-33.2018.8.16.7000	ADONILDO DA SILVA e outros	36.868,37	60.478,65	

104	TJPR	2018/902286	Comum	2019	22/06/2018 16:18:27	0003189-87.2018.8.16.7000	GENOVEVA MORTARI MACHADO e outros	20.814,75	35.163,34
105	TJPR	2018/902320	Comum	2019	22/06/2018 18:37:33	0003204-56.2018.8.16.7000	EDSON APARECIDO DE SOUZA e outros	32.300,68	51.449,18
106	TJPR	2018/902180	Comum	2019	26/06/2018 12:29:59	0003304-11.2018.8.16.7000	PLUSH COMÉRCIO DE PAPÉIS LTDA e outros	25.047,04	41.042,61
107	TJPR	2018/902423	Comum	2019	27/06/2018 09:51:19	0003373-43.2018.8.16.7000	EVERSON CLAYTON NUNES e outros	23.348,18	41.688,88
108	TJPR	2018/902186	Comum	2019	27/06/2018 12:14:48	0003412-40.2018.8.16.7000	SÉRGIO PAULO KRZYSCZAK e outros	57.688,28	94.179,17
109	TJPR	2018/902434	Comum	2019	28/06/2018 17:45:57	0003538-90.2018.8.16.7000	SILVIO ALLAN KARDEC TORRALBO SIQUEIRA e outros	132.161,68	232.980,68
110	TJPR	2018/902611	Comum	2019	29/06/2018 13:10:52	0003634-08.2018.8.16.7000	MERCEDES SALDANHA LOURES FARIA DE LACERDA e outros	7.045.950,25	9.441.744,51
111	TJPR	2018/902529	Comum	2019	29/06/2018 13:39:15	0003643-67.2018.8.16.7000	VERONICE PAJEU DE LIMA e outros	145.390,29	240.939,72
112	TJPR	2018/902694	Comum	2019	29/06/2018 14:26:03	0003655-81.2018.8.16.7000	NEUZA MARIA DE OLIVEIRA e outros	101.214,84	167.454,68
113	TJPR	2018/902773	Comum	2019	29/06/2018 14:36:57	0003666-13.2018.8.16.7000	OPECAR VEICULOS LTDA e outros	38.085,12	72.190,62
114	TJPR	2018/902751	Comum	2019	29/06/2018 14:48:30	0003680-94.2018.8.16.7000	JHONATAN OGENIO VIANA e outros	76.780,40	133.207,57
115	TJPR	2018/902582	Comum	2019	29/06/2018 14:58:16	0003687-86.2018.8.16.7000	MOVEIS PRETTY S/A INDUSTRIA E COMERCIO e outros	9.027,71	73.642,14
116	TJPR	2018/902253	Comum	2019	29/06/2018 15:58:22	0003772-72.2018.8.16.7000	LAUDENIR MARCOS BERNDT e outros	260.349,14	423.068,61
117	TJPR	2018/902806	Comum	2019	29/06/2018 16:16:40	0003782-19.2018.8.16.7000	JOSE VENCESLAU DO NASCIMENTO FILHO e outros	37.698,05	64.512,27
118	TJPR	2018/902449	Comum	2019	29/06/2018 16:45:39	0003831-60.2018.8.16.7000	VICTOR HUGO RIBEIRO ESSER DA SILVA e outros	58.036,58	99.397,74
119	TJPR	2018/902495	Comum	2019	29/06/2018 16:58:02	0003851-51.2018.8.16.7000	RICARDO TADEU CAIRES SILVA	16.593,95	32.741,13
								49.371.224,10	84.784.001,11

Nota: Valores atuais *assim indicados* são totais *parciais* de um precatório, quando este possui credores para os quais ainda não foi possível calcular o valor atualizado.



Estado do Paraná
Poder Judiciário

Tribunal de Justiça do Estado do Paraná
DEPARTAMENTO DE GESTÃO DE PRECATÓRIOS
Relatório de Credores/Precatórios para pagamento em ordem cronológica

Órgãos Pagadores: Estado do Paraná

Tribunal de origem: TJPR

Natureza do processo: Alimentar

Ano orçamentário: 2020

Data de atualização: 26/01/2024

Critérios de ordenação: prioridade, orçamento, natureza, data para ordem cronológica, valor deferido, maior idade.

Nº	Trib. origem	Precatório	Suspense	Natureza	Orçamento	Data para ordem cronológica	Projudi	Credor (nome e CPF)	Valor deferido	Valor atualizado	Valor reservado	Pagamentos Efetuados
1	TJPR	2018/902462		Alimentar	2020	02/07/2018 14:09:54	0003965-87.2018.8.16.7000	PAULO CHERNATOVICZ e outros	659.636,10	1.110.883,71		Superpreferência - Idade
2	TJPR	2018/902280		Alimentar	2020	03/07/2018 18:42:23	0003995-25.2018.8.16.7000	JESSÉ MARCELO WINCK	35.646,55	60.096,78		
3	TJPR	2018/902324		Alimentar	2020	04/07/2018 13:02:18	0004003-02.2018.8.16.7000	ELIAS ALVES DE SOUZA	25.209,91	42.837,80		
4	TJPR	2018/902935		Alimentar	2020	06/07/2018 11:15:51	0004038-59.2018.8.16.7000	REGINALDO CESAR OLIVEIRA	154.832,22	264.022,72		
5	TJPR	2018/902918		Alimentar	2020	11/07/2018 14:27:37	0004095-77.2018.8.16.7000	JÉSSICA DE MORAES MACHADO	39.786,46	66.012,18		
6	TJPR	2018/902919		Alimentar	2020	11/07/2018 14:29:42	0004096-62.2018.8.16.7000	TIAGO ALVES DE CARVALHO	29.862,97	48.614,08		
7	TJPR	2018/902007		Alimentar	2020	16/07/2018 14:22:34	0004176-26.2018.8.16.7000	EDISON GILMAR OLIVEIRA	40.057,10	66.490,73		
8	TJPR	2018/901819		Alimentar	2020	18/07/2018 17:25:01	0004207-46.2018.8.16.7000	DENILSON JOSÉ DE OLIVEIRA JUNIOR	27.971,55	49.763,31		
9	TJPR	2018/903018		Alimentar	2020	24/07/2018 17:35:19	0004257-72.2018.8.16.7000	VANESSA GUILHERME DE FREITAS	33.971,09	56.644,29		
10	TJPR	2018/903074		Alimentar	2020	26/07/2018 15:50:02	0004281-03.2018.8.16.7000	JUCELI DE FÁTIMA MACHADO SANGUANINI	40.942,33	66.810,17		
11	TJPR	2018/903079		Alimentar	2020	27/07/2018 14:30:05	0004293-17.2018.8.16.7000	DANILO ALEXANDRE MORI AZOLINI	30.075,04	48.902,93		
12	TJPR	2018/903050		Alimentar	2020	30/07/2018 12:34:53	0004317-45.2018.8.16.7000	PAULO FRANCISCO DE OLIVEIRA e outros	26.552,42	43.593,06		
13	TJPR	2018/903056		Alimentar	2020	30/07/2018 12:46:18	0004318-30.2018.8.16.7000	VICTOR ALISSON DE ALMEIDA	36.569,72	59.935,04		
14	TJPR	2018/903058		Alimentar	2020	30/07/2018 14:21:33	0004328-74.2018.8.16.7000	SALETE TEREZINHA BONETTI	43.223,94	71.172,01		
15	TJPR	2018/903070		Alimentar	2020	30/07/2018 14:24:06	0004329-59.2018.8.16.7000	ZÉLIA APARECIDA MIRANDA	37.283,96	63.457,42		

16	TJPR	2018/903044	Alimentar	2020	30/07/2018 14:38:25	0004333-96.2018.8.16.7000	SONIL DANIEL DA SILVA	31.772,11	54.149,70	
17	TJPR	2018/903092	Alimentar	2020	31/07/2018 12:11:57	0004344-28.2018.8.16.7000	ANA CARLA DA SILVA	52.800,00	90.790,08	
18	TJPR	2018/903102	Alimentar	2020	01/08/2018 18:17:51	0004399-76.2018.8.16.7000	VITOR HUGO SOARES MACHADO	115.200,60	239.382,69	
19	TJPR	2018/903158	Alimentar	2020	03/08/2018 16:17:30	0004428-29.2018.8.16.7000	SUELI GAMAS	42.114,46	68.912,59	
20	TJPR	2018/903154	Alimentar	2020	03/08/2018 17:28:17	0004432-66.2018.8.16.7000	WILLIAM SAMSEL	30.220,34	52.314,12	
21	TJPR	2018/903128	Alimentar	2020	06/08/2018 12:16:41	0004437-88.2018.8.16.7000	MAYARA ROBERTA SCRIPCHENCO GALLES CAMARGO e outros	52.800,00	86.685,63	
22	TJPR	2018/903115	Alimentar	2020	06/08/2018 12:58:45	0004439-58.2018.8.16.7000	BENONI JUAREZ WARUMBY e outros	41.761,65	18.181,11	Superpreferência - Idade
23	TJPR	2018/903113	Alimentar	2020	06/08/2018 18:09:24	0004447-35.2018.8.16.7000	BENEDITO PEREIRA DA SILVA	107.452,64	197.849,60	
24	TJPR	2018/903168	Alimentar	2020	07/08/2018 11:48:35	0004454-27.2018.8.16.7000	EVELIN MASSAE OGATTA MURAGUCHI e outros	738.797,95	1.623,96	Acordo com credor / Credor - acordo de Juízo de Conciliação / Superpreferência - Idade / Acordo
25	TJPR	2018/903166	Alimentar	2020	07/08/2018 11:49:17	0004455-12.2018.8.16.7000	ADAUTO DE ALMEIDA TOMASZEWSKI e outros	21.004,53	34.619,26	
26	TJPR	2018/903165	Alimentar	2020	07/08/2018 11:49:44	0004456-94.2018.8.16.7000	ADAUTO DE ALMEIDA TOMASZEWSKI	56.517,11	92.250,27	
27	TJPR	2018/903164	Alimentar	2020	07/08/2018 11:50:08	0004457-79.2018.8.16.7000	ESPÓLIO DE JAIR SIMITRAN e outros	253.877,89	411.541,28	
28	TJPR	2018/903160	Alimentar	2020	07/08/2018 11:50:44	0004458-64.2018.8.16.7000	MAICON CASTILHO	31.193,01	55.606,28	
29	TJPR	2018/903157	Alimentar	2020	07/08/2018 11:51:10	0004459-49.2018.8.16.7000	BENEDITO NOEDI RODRIGUES	114.933,17	49.978,76	Superpreferência - Idade
30	TJPR	2018/903176	Alimentar	2020	08/08/2018 12:15:45	0004470-78.2018.8.16.7000	ANDREIA MOREIRA BERNINI FAIÇAL e outros	188.709,66	278.588,28	Superpreferência - Idade
31	TJPR	2018/903174	Alimentar	2020	08/08/2018 12:16:50	0004471-63.2018.8.16.7000	WILLIAM FRANCA DOS ANJOS	163.580,47	270.231,50	
32	TJPR	2018/903192	Alimentar	2020	08/08/2018 15:09:32	0004485-47.2018.8.16.7000	ANDERSON FIM DE LIMA	42.514,16	69.068,65	
33	TJPR	2018/903145	Alimentar	2020	10/08/2018 13:08:41	0004519-22.2018.8.16.7000	DANIL AGAR ROCHA RUBIO	51.801,84	84.351,02	
34	TJPR	2018/903137	Alimentar	2020	10/08/2018 13:22:39	0004522-74.2018.8.16.7000	ONDINA PEREIRA FOLDA	61.815,10	100.680,83	
35	TJPR	2018/903136	Alimentar	2020	10/08/2018 13:28:48	0004523-59.2018.8.16.7000	TERESINHA VIAN MENCATTO e outros	1.440.569,58	1.480.507,80	Superpreferência - Idade
36	TJPR	2018/903132	Alimentar	2020	10/08/2018 13:32:27	0004524-44.2018.8.16.7000	KASSIA MOLL BENATO	106.416,99	189.180,37	
37	TJPR	2018/903127	Alimentar	2020	10/08/2018 13:36:08	0004525-29.2018.8.16.7000	OZIEL DE OLIVEIRA BRAGIA e outros	45.251,83	77.672,94	
38	TJPR	2018/903155	Alimentar	2020	10/08/2018 13:42:37	0004528-81.2018.8.16.7000	ROSELI TEREZINHA KRAINSKI CORDEIRO e outros	1.531.998,77	1.576.914,96	Superpreferência - Idade
39	TJPR	2018/903252	Alimentar	2020	10/08/2018 18:44:53	0004536-58.2018.8.16.7000	ADAO OSMARIO DE ALMEIDA e outros	52.048,81	82.867,35	
40	TJPR	2018/903175	Alimentar	2020	10/08/2018 18:48:42	0004537-43.2018.8.16.7000	ANDRÉ LUIS MAROCHI DA COSTA e outros	36.418,55	58.417,62	
41	TJPR	2018/903266	Alimentar	2020	15/08/2018 12:48:14	0004578-10.2018.8.16.7000	TEREZINHA BUENO VIDAL e outros	3.160.829,36	197.115,41	Superpreferência - Idade

42	TJPR	2018/903270	Alimentar	2020	15/08/2018 13:05:54	0004581-62.2018.8.16.7000	FRANCISCO EDVAN LEANDRO	76.950,56	172.846,47	
43	TJPR	2018/903049	Alimentar	2020	15/08/2018 13:26:05	0004584-17.2018.8.16.7000	ELVIRA ELIZABETH RONCARATI e outros	295.382,35	81.276,87	Superpreferência - Idade
44	TJPR	2018/903054	Alimentar	2020	15/08/2018 13:26:24	0004585-02.2018.8.16.7000	GISELLY APARECIDA ANDRADE	40.171,34	66.819,41	
45	TJPR	2018/903053	Alimentar	2020	15/08/2018 13:26:40	0004586-84.2018.8.16.7000	ALINE PISSINATI	29.443,94	49.005,00	
46	TJPR	2018/903103	Alimentar	2020	15/08/2018 14:06:24	0004591-09.2018.8.16.7000	OSVALDO DEZIDERIO MARQUES	30.504,06	49.863,34	
47	TJPR	2018/903285	Alimentar	2020	15/08/2018 17:24:25	0004598-98.2018.8.16.7000	MAURA SILVA MARTINS e outros	19.380,41	33.560,65	
48	TJPR	2018/903234	Alimentar	2020	15/08/2018 18:05:14	0004600-68.2018.8.16.7000	AILTON DE OLIVEIRA DA SILVA e outros	178.370,64	253.726,05	Credor - idade / Superpreferência - Doença Grave / Superpreferência - Idade
49	TJPR	2018/903282	Alimentar	2020	16/08/2018 17:22:28	0004619-74.2018.8.16.7000	CAMILLA APARECIDA DOS SANTOS FELIX	85.414,53	144.719,78	
50	TJPR	2018/903279	Alimentar	2020	17/08/2018 13:16:29	0004631-88.2018.8.16.7000	MARCIO MENDES e outros	66.021,96	6.360,10	Superpreferência - Idade
51	TJPR	2018/903311	Alimentar	2020	17/08/2018 17:55:27	0004640-50.2018.8.16.7000	THIAGO HENRIQUE DA SILVA	20.058,60	32.299,52	
52	TJPR	2018/903290	Alimentar	2020	17/08/2018 18:19:32	0004647-42.2018.8.16.7000	DILMERE TEREZINHA DOS SANTOS e outros	243.885,28	400.187,10	
53	TJPR	2018/903210	Alimentar	2020	17/08/2018 18:56:33	0004651-79.2018.8.16.7000	JULIANO HETTWER	174.913,80	284.654,67	
54	TJPR	2018/903304	Alimentar	2020	20/08/2018 12:04:01	0004656-04.2018.8.16.7000	JOSE DA ROCHA SILVEIRA	19.415,14	32.174,11	
55	TJPR	2018/903322	Alimentar	2020	20/08/2018 17:31:24	0004670-85.2018.8.16.7000	JOÃO HENRIQUE CAVIGLIONE e outros	46.811,33	37.938,74	Superpreferência - Idade
56	TJPR	2018/903316	Alimentar	2020	21/08/2018 11:32:07	0004675-10.2018.8.16.7000	CELITO DE SOUZA e outros	34.155,45	55.552,89	
57	TJPR	2018/902055	Alimentar	2020	21/08/2018 16:37:54	0004690-76.2018.8.16.7000	LUIZ CARLOS AVILA JUNIOR	119.259,39	188.872,32	
58	TJPR	2018/900995	Alimentar	2020	21/08/2018 16:38:53	0004691-61.2018.8.16.7000	YOLANDA PASTRELLI DA SILVA e outros	456.294,06	552.056,19	Credor - individual / Superpreferência - Idade
59	TJPR	2018/903307	Alimentar	2020	21/08/2018 18:24:28	0004698-53.2018.8.16.7000	JULIANO WOELLNER KINTZEL e outros	815.448,65	1.400.081,25	
60	TJPR	2018/903328	Alimentar	2020	21/08/2018 18:29:15	0004699-38.2018.8.16.7000	ADILSON ROSS LAMIN e outros	36.472,38	13.411,06	Superpreferência - Idade
61	TJPR	2018/903293	Alimentar	2020	21/08/2018 19:07:49	0004700-23.2018.8.16.7000	BENEDITO NOEDI RODRIGUES e outros	207.353,47	78.058,46	Superpreferência - Idade
62	TJPR	2018/903345	Alimentar	2020	23/08/2018 14:59:06	0004747-94.2018.8.16.7000	NELSON MARTINS ALVES e outros	33.038,57	54.576,49	
63	TJPR	2018/903344	Alimentar	2020	23/08/2018 15:01:17	0004748-79.2018.8.16.7000	MEIRE GOMES MICHAUD e outros	40.380,23	70.675,80	
64	TJPR	2018/903319	Alimentar	2020	24/08/2018 11:47:28	0004766-03.2018.8.16.7000	PAULO ALEXANDRE CORREA	31.415,35	51.425,07	
65	TJPR	2018/903323	Alimentar	2020	28/08/2018 11:10:25	0004797-23.2018.8.16.7000	RONALDO GASPARELO	76.217,01	138.151,78	
66	TJPR	2018/903265	Alimentar	2020	28/08/2018 11:11:10	0004798-08.2018.8.16.7000	LUIZ CARLOS DENCK DA SILVA	25.818,62	44.583,68	

67	TJPR	2018/903388	Alimentar	2020	29/08/2018 14:35:53	0004825-88.2018.8.16.7000	MARCIO ROGERIO LOURENÇO	28.368,56	46.195,80	
68	TJPR	2018/903384	Alimentar	2020	30/08/2018 09:49:35	0004833-65.2018.8.16.7000	LUCAS ROMÃO BARBOSA DA SILVA e outros	42.968,99	73.747,35	
69	TJPR	2018/903382	Alimentar	2020	30/08/2018 12:17:45	0004841-42.2018.8.16.7000	ELAINE CRISTINA GALVÃO e outros	141.421,29	125.126,41	Superpreferência - Idade
70	TJPR	2018/903314	Alimentar	2020	31/08/2018 18:19:16	0004868-25.2018.8.16.7000	MARIA ELIZABETH CRISTOVAN MEDEIROS e outros	143.208,42	2.680,87	Superpreferência - Idade
71	TJPR	2018/903411	Alimentar	2020	31/08/2018 18:46:41	0004870-92.2018.8.16.7000	CINTIA FRANCISCA FERNANDES DA SILVA BORIN	25.587,87	41.578,85	
72	TJPR	2018/903371	Alimentar	2020	03/09/2018 12:41:52	0004876-02.2018.8.16.7000	PAULO GALDINO DE OLIVEIRA e outros	41.939,11	4.401,02	Superpreferência - Idade
73	TJPR	2018/903407	Alimentar	2020	03/09/2018 12:47:46	0004877-84.2018.8.16.7000	ESPÓLIO DE DILERMANDO PINTO DE ALBUQUERQUE e outros	144.165,46	230.403,79	Superpreferência - Idade
74	TJPR	2018/903381	Alimentar	2020	04/09/2018 12:29:13	0004893-38.2018.8.16.7000	AFONSO CELSO DA SILVA	45.206,83	75.970,97	
75	TJPR	2018/903378	Alimentar	2020	04/09/2018 12:37:48	0004894-23.2018.8.16.7000	CELIA BATISTA	20.809,98	34.219,35	
76	TJPR	2018/903418	Alimentar	2020	04/09/2018 12:44:50	0004898-60.2018.8.16.7000	CARLOS NADALIM e outros	36.699,10	0,00	Credor - individual / Superpreferência - Doença Grave
77	TJPR	2018/903358	Alimentar	2020	04/09/2018 12:45:20	0004899-45.2018.8.16.7000	VERA LUCIA LEDRA e outros	1.192.338,07	551.323,04	Credor - individual / Superpreferência - Idade
78	TJPR	2017/902334	Alimentar	2020	05/09/2018 14:20:24	0004914-14.2018.8.16.7000	FÁBIO ROTTER MEDA e outros	50.277,39	87.746,19	
79	TJPR	2018/903425	Alimentar	2020	05/09/2018 15:14:14	0004916-81.2018.8.16.7000	AIRTON AUGUSTO e outros	3.123.568,74	242.708,76	Superpreferência - Idade
80	TJPR	2018/903427	Alimentar	2020	05/09/2018 15:35:41	0004919-36.2018.8.16.7000	NEIVA BERSANI e outros	3.946.592,31	4.844.040,75	Superpreferência - Idade
81	TJPR	2018/903289	Alimentar	2020	05/09/2018 18:24:20	0004924-58.2018.8.16.7000	SEBASTIÃO LUIS DA SILVA	31.959,33	52.987,42	
82	TJPR	2018/903451	Alimentar	2020	06/09/2018 11:52:30	0004930-65.2018.8.16.7000	MAURICIO CORSETTI	57.240,00	93.000,79	
83	TJPR	2018/903441	Alimentar	2020	06/09/2018 12:15:48	0004933-20.2018.8.16.7000	ALEXSSANDRO MATTOS CUNHA	31.724,63	53.980,10	
84	TJPR	2018/903440	Alimentar	2020	06/09/2018 12:29:57	0004934-05.2018.8.16.7000	RAFAEL DALL'AGNOL DA SILVA PEGORINI	38.770,47	64.160,50	
85	TJPR	2018/903446	Alimentar	2020	06/09/2018 13:11:23	0004938-42.2018.8.16.7000	ELAIR DE MACEDO E SILVA GRASSANI	43.453,00	70.764,90	
86	TJPR	2018/903450	Alimentar	2020	06/09/2018 13:18:50	0004940-12.2018.8.16.7000	LEANDRO PEREIRA	21.251,05	34.828,88	
87	TJPR	2018/903391	Alimentar	2020	10/09/2018 13:56:33	0004964-40.2018.8.16.7000	SEBASTIÃO CARLOS e outros	43.389,36	74.800,91	
88	TJPR	2018/903488	Alimentar	2020	11/09/2018 12:08:10	0004974-84.2018.8.16.7000	MURILO CEZAR NASCIMENTO e outros	34.110,36	54.289,58	
89	TJPR	2018/903364	Alimentar	2020	11/09/2018 16:48:28	0004978-24.2018.8.16.7000	JOSÉ CARLOS GUIDOTTI e outros	73.022,85	130.822,29	
90	TJPR	2018/903453	Alimentar	2020	13/09/2018 12:32:48	0005008-59.2018.8.16.7000	FÁBIO JOSÉ CRUZ DE PAULO	55.681,00	90.909,23	

91	TJPR	2018/903492	Alimentar	2020	17/09/2018 12:54:59	0005067-47.2018.8.16.7000	CÉLIA APARECIDA DOS SANTOS	73.889,30	120.640,42	
92	TJPR	2018/903507	Alimentar	2020	17/09/2018 13:13:18	0005070-02.2018.8.16.7000	LUIZ FERNANDO BITTENCOURT SILVA	26.748,50	43.615,66	
93	TJPR	2018/903533	Alimentar	2020	18/09/2018 13:36:12	0005108-14.2018.8.16.7000	ADILSON CASTRO e outros	544.606,47	586.680,12	Credor - individual / Superpreferência - Idade
94	TJPR	2018/903529	Alimentar	2020	18/09/2018 13:36:55	0005110-81.2018.8.16.7000	RODRIGO DA COSTA TEIXEIRA	74.608,68	120.963,80	
95	TJPR	2018/902958	Alimentar	2020	19/09/2018 16:23:30	0005125-50.2018.8.16.7000	JOSELIA BORBA DAHER e outros	42.077,18	9.101,21	Credor - idade
96	TJPR	2018/903552	Alimentar	2020	20/09/2018 12:01:32	0005139-34.2018.8.16.7000	JOSIMERI PEPLES	69.699,83	115.398,46	
97	TJPR	2018/903546	Alimentar	2020	20/09/2018 12:20:46	0005141-04.2018.8.16.7000	CLAUDINÉIA PEREIRA DA SILVA	29.518,74	52.917,59	
98	TJPR	2018/903524	Alimentar	2020	21/09/2018 12:27:58	0005159-25.2018.8.16.7000	JOSÉ EDSON NERES e outros	37.759,22	62.742,76	
99	TJPR	2018/903588	Alimentar	2020	24/09/2018 17:03:31	0005187-90.2018.8.16.7000	LUIS CLÁUDIO CARDOSO	16.020,93	26.269,71	
100	TJPR	2018/903610	Alimentar	2020	27/09/2018 12:02:07	0005247-63.2018.8.16.7000	SERGIO BARBOZA e outros	41.255,24	67.029,55	
101	TJPR	2018/903604	Alimentar	2020	27/09/2018 13:15:10	0005249-33.2018.8.16.7000	DANILO SANTANA BARBOSA	34.206,13	56.061,28	
102	TJPR	2018/903608	Alimentar	2020	27/09/2018 13:19:57	0005250-18.2018.8.16.7000	EDISON MAURO KLUTCHKOVSKI	21.466,60	35.400,26	
103	TJPR	2018/903607	Alimentar	2020	27/09/2018 13:24:36	0005252-85.2018.8.16.7000	ADRIANO CRISTIANO LAZAROTTO	34.206,13	56.061,28	
104	TJPR	2018/903646	Alimentar	2020	28/09/2018 17:42:52	0005300-44.2018.8.16.7000	ELIZANGE MARIA FACHIN	55.861,16	92.133,87	
105	TJPR	2018/903574	Alimentar	2020	01/10/2018 12:07:59	0005322-05.2018.8.16.7000	MILTON SUSSUMU OGASSAWARA e outros	41.629,18	64.396,40	
106	TJPR	2018/903527	Alimentar	2020	01/10/2018 12:11:01	0005323-87.2018.8.16.7000	MARIA ZÉLIA GOUVEIA LECHINHOSKI e outros	295.569,39	241.489,72	Superpreferência - Idade
107	TJPR	2018/903593	Alimentar	2020	01/10/2018 13:05:08	0005325-57.2018.8.16.7000	JULIANA APARECIDA MORINI ALTAFIN e outros	82.131,46	137.779,03	
108	TJPR	2018/903594	Alimentar	2020	01/10/2018 13:05:35	0005326-42.2018.8.16.7000	MARIA SANTOS DOS ANJOS	24.690,37	43.407,58	
109	TJPR	2018/903656	Alimentar	2020	02/10/2018 12:28:17	0005348-03.2018.8.16.7000	WANDERLEA DE FARIA e outros	56.220,00	91.789,25	
110	TJPR	2018/902980	Alimentar	2020	02/10/2018 14:34:40	0005358-47.2018.8.16.7000	ANDERSON TRENTA e outros	137.379,22	234.901,33	
111	TJPR	2018/903651	Alimentar	2020	02/10/2018 15:36:51	0005361-02.2018.8.16.7000	AMADO BATISTA LUIZ e outros	180.627,79	34.426,18	Superpreferência - Idade
112	TJPR	2018/902750	Alimentar	2020	02/10/2018 16:16:28	0005364-54.2018.8.16.7000	EDSON AYRTON MENDES	113.914,14	194.312,80	
113	TJPR	2018/903476	Alimentar	2020	02/10/2018 16:32:01	0005365-39.2018.8.16.7000	ESPOLIO DE PAULO ROBERTO DE OLIVEIRA	658.140,98	1.069.586,25	
114	TJPR	2018/903662	Alimentar	2020	02/10/2018 17:01:23	0005370-61.2018.8.16.7000	MARIA APARECIDA DE OLIVEIRA SILVA	193.523,54	193.579,17	Credor - idade
115	TJPR	2018/903536	Alimentar	2020	02/10/2018 22:15:22	0005376-68.2018.8.16.7000	MARIANGELA FERREIRA REZENA e outros	106.307,83	229.794,59	
116	TJPR	2018/902877	Alimentar	2020	03/10/2018 19:07:11	0005390-52.2018.8.16.7000	ALÉCIO APARECIDO FRASSON e outros	31.972,58	58.278,84	

117	TJPR	2018/901791	Alimentar	2020	04/10/2018 17:19:59	0005404-36.2018.8.16.7000	ALCIDES BENATO e outros	331.205,59	302.320,90	Superpreferência - Idade
118	TJPR	2018/903638	Alimentar	2020	05/10/2018 14:51:55	0005414-80.2018.8.16.7000	MARCO ANTONIO GHIGGI e outros	38.176,98	4.116,53	Credor - idade
119	TJPR	2018/903305	Alimentar	2020	05/10/2018 14:53:33	0005415-65.2018.8.16.7000	PAULINO LEONILDO RISSARDI e outros	27.197,16	49.333,97	
120	TJPR	2018/903626	Alimentar	2020	05/10/2018 14:55:25	0005416-50.2018.8.16.7000	HERMAS EURIDES BRANDAO JUNIOR e outros	41.026,91	70.820,60	
121	TJPR	2018/903645	Alimentar	2020	08/10/2018 12:43:33	0005428-64.2018.8.16.7000	VERA REGINA MUGINOSKI e outros	46.582,44	79.739,65	
122	TJPR	2018/903684	Alimentar	2020	08/10/2018 13:10:10	0005433-86.2018.8.16.7000	EUGENIA WERUS e outros	27.649,81	47.086,62	
123	TJPR	2018/903672	Alimentar	2020	08/10/2018 13:12:47	0005435-56.2018.8.16.7000	PAULO BOHM e outros	42.636,32	75.593,75	
124	TJPR	2018/903660	Alimentar	2020	08/10/2018 16:19:49	0005443-33.2018.8.16.7000	SONIA APARECIDA DA SILVA PRIMO	19.080,00	31.000,26	
125	TJPR	2018/903670	Alimentar	2020	08/10/2018 16:20:24	0005444-18.2018.8.16.7000	FERNANDA MARIA DA SILVA PRIMO	19.080,00	31.000,26	
126	TJPR	2018/903671	Alimentar	2020	08/10/2018 16:20:46	0005445-03.2018.8.16.7000	CARLA MARIA DA SILVA PRIMO	19.080,00	31.000,26	
127	TJPR	2018/903728	Alimentar	2020	08/10/2018 16:21:03	0005446-85.2018.8.16.7000	KELY PADILHA DA SILVA BREGANHOLI	4.484,74	7.645,79	
128	TJPR	2018/903729	Alimentar	2020	08/10/2018 16:21:23	0005447-70.2018.8.16.7000	LUIZ ANTONIO BREGANHOLI	4.484,74	7.645,79	
129	TJPR	2018/903730	Alimentar	2020	08/10/2018 16:21:48	0005448-55.2018.8.16.7000	CRISTIANE APARECIDA BREGANHOLI CORREA	4.484,74	7.646,63	
130	TJPR	2018/903731	Alimentar	2020	08/10/2018 16:22:09	0005449-40.2018.8.16.7000	VALDIR CORREA	4.484,74	7.645,79	
131	TJPR	2018/903732	Alimentar	2020	08/10/2018 16:22:46	0005450-25.2018.8.16.7000	REGINALDO BREGANHOLI	4.484,74	7.645,79	
132	TJPR	2018/903733	Alimentar	2020	08/10/2018 16:23:06	0005451-10.2018.8.16.7000	ODAIR JOSE BREGANHOLI	4.484,74	7.646,63	
133	TJPR	2018/903735	Alimentar	2020	08/10/2018 16:23:27	0005452-92.2018.8.16.7000	DANIELE KLOCHE MITER BREGANHOLI	4.484,74	7.645,79	
134	TJPR	2018/903800	Alimentar	2020	09/10/2018 12:03:01	0005462-39.2018.8.16.7000	JOSE FRANCISCO ANSELMO	83.977,85	10.953,29	Superpreferência - Idade
135	TJPR	2018/903795	Alimentar	2020	09/10/2018 12:04:23	0005463-24.2018.8.16.7000	LUCIENNE GARCIA PRETTO GIORDANO e outros	76.818,87	133.689,43	
136	TJPR	2018/903794	Alimentar	2020	09/10/2018 12:05:07	0005464-09.2018.8.16.7000	LUCIANA SAORI HIRATA e outros	61.214,98	106.572,50	
137	TJPR	2018/903792	Alimentar	2020	09/10/2018 12:05:43	0005465-91.2018.8.16.7000	CLAUDIA BOSELLI GROTTI e outros	71.520,82	124.532,03	
138	TJPR	2018/903790	Alimentar	2020	09/10/2018 12:06:28	0005467-61.2018.8.16.7000	EDISON NAGATA e outros	72.574,76	126.361,62	
139	TJPR	2018/903788	Alimentar	2020	09/10/2018 12:07:41	0005468-46.2018.8.16.7000	JORGE MALI JUNIOR e outros	69.772,57	121.455,17	
140	TJPR	2018/903775	Alimentar	2020	09/10/2018 12:29:39	0005478-90.2018.8.16.7000	MARCIO LUCIANO SAI	66.115,91	107.104,99	
141	TJPR	2018/903811	Alimentar	2020	09/10/2018 12:29:47	0005479-75.2018.8.16.7000	GEORGINA BUENO APARECIDA e outros	467.246,92	649.314,01	Credor - individual / Superpreferência - Idade
142	TJPR	2018/903820	Alimentar	2020	09/10/2018 12:37:44	0005480-60.2018.8.16.7000	ROGERIO TEIXEIRA DE FARIA	143.850,20	107.082,07	Superpreferência - Idade

143	TJPR	2018/903826	Alimentar	2020	09/10/2018 12:39:29	0005483-15.2018.8.16.7000	CLESIO DE OLIVEIRA NETTO	128.577,72	206.406,39		
144	TJPR	2018/903799	Alimentar	2020	09/10/2018 13:10:29	0005493-59.2018.8.16.7000	MARIANGELA CANDÉO CORREA	25.087,48	41.170,04		
145	TJPR	2018/903802	Alimentar	2020	09/10/2018 13:43:53	0005495-29.2018.8.16.7000	CRISTIANO JULIERME OLIVEIRA	55.140,34	89.453,00		
146	TJPR	2018/903652	Alimentar	2020	09/10/2018 13:54:04	0005496-14.2018.8.16.7000	MARIA HERMINIA LEÃO e outros	78.961,66	144.817,47		
147	TJPR	2018/903653	Alimentar	2020	09/10/2018 13:56:04	0005497-96.2018.8.16.7000	CLAUDINEI BELAFRONTTE	1.266,22	2.354,83		
148	TJPR	2018/903798	Alimentar	2020	09/10/2018 14:30:11	0005502-21.2018.8.16.7000	JOSE JAIR DOS SANTOS	57.240,00	91.007,24		
149	TJPR	2018/903818	Alimentar	2020	09/10/2018 14:31:23	0005503-06.2018.8.16.7000	BESSA TOLEDO E FERNANDES ADVOGADOS	16.915,87	28.879,87		
150	TJPR	2018/903809	Alimentar	2020	09/10/2018 14:33:26	0005504-88.2018.8.16.7000	JOSÉ DE FREITAS CAETANO e outros	38.688,13	64.431,84		
151	TJPR	2018/903812	Alimentar	2020	09/10/2018 14:36:50	0005505-73.2018.8.16.7000	PAULO LEMES DE CAMARGO	55.448,19	89.968,45		
152	TJPR	2018/903817	Alimentar	2020	10/10/2018 11:56:07	0005566-31.2018.8.16.7000	ENDRIGO ANTONIO DE CARVALHO	29.769,94	46.992,40		
153	TJPR	2018/903834	Alimentar	2020	10/10/2018 11:58:05	0005568-98.2018.8.16.7000	REGINALDO APARECIDO MARQUES	56.220,00	91.789,25		
154	TJPR	2018/903677	Alimentar	2020	10/10/2018 12:36:33	0005572-38.2018.8.16.7000	ESPÓLIO DE JOSÉ LEOCÁDIO DA COSTA e outros	37.787,32	59.218,41		
155	TJPR	2018/903750	Alimentar	2020	10/10/2018 18:40:14	0005593-14.2018.8.16.7000	JURACY LIMA REIS	37.495,39	149.615,84		
156	TJPR	2018/903851	Alimentar	2020	10/10/2018 18:43:17	0005596-66.2018.8.16.7000	EMILIA MISAKO SAKAMOTO e outros	172.059,18	66.609,26		Superpreferência - Idade
157	TJPR	2018/903745	Alimentar	2020	10/10/2018 18:43:34	0005597-51.2018.8.16.7000	MAFALDA WEIGMANN	32.557,34	129.881,49		
158	TJPR	2018/903857	Alimentar	2020	10/10/2018 18:44:50	0005599-21.2018.8.16.7000	MARIA LUCIA YUKIKO HASHIMOTO e outros	174.452,86	67.531,18		Superpreferência - Idade
159	TJPR	2018/903753	Alimentar	2020	10/10/2018 18:52:15	0005605-28.2018.8.16.7000	MARLI AMALIA ASSI BALDIN	33.620,06	0,00	Sim	Superpreferência - Idade
160	TJPR	2018/903771	Alimentar	2020	10/10/2018 18:56:18	0005608-80.2018.8.16.7000	ESPÓLIO DE ODETH BAPTISTA RAVANHOL	36.623,38	146.141,61		
161	TJPR	2018/903757	Alimentar	2020	10/10/2018 18:57:37	0005609-65.2018.8.16.7000	RITSUKO KOGUISHI DE BRITO	45.700,38	182.351,10		
162	TJPR	2018/903760	Alimentar	2020	10/10/2018 18:59:45	0005611-35.2018.8.16.7000	SILVIA SILVEIRA MENDES MONTANHER	41.451,59	0,00	Sim	Superpreferência - Idade
163	TJPR	2018/903754	Alimentar	2020	10/10/2018 19:02:11	0005613-05.2018.8.16.7000	TERESA PEZUTTO	35.169,72	140.336,34		
164	TJPR	2018/903774	Alimentar	2020	10/10/2018 19:03:23	0005614-87.2018.8.16.7000	VALDEREZ NALIN BAGGIO e outros	42.246,98	16.500,62		Credor - individual / Superpreferência - Idade
165	TJPR	2018/903911	Alimentar	2020	11/10/2018 18:17:49	0005631-26.2018.8.16.7000	MARCOS BARAO DOS SANTOS	56.809,77	89.502,87		
166	TJPR	2018/903837	Alimentar	2020	11/10/2018 18:30:02	0005632-11.2018.8.16.7000	ALCILENY ADRIANA DA CUNHA ARTIGAS e outros	91.263,76	147.534,90		
167	TJPR	2018/903915	Alimentar	2020	11/10/2018 18:39:16	0005636-48.2018.8.16.7000	JOÃO PEZOTTI SOBRINHO	90.373,98	0,00	Sim	Superpreferência - Idade
168	TJPR	2018/903929	Alimentar	2020	11/10/2018 18:50:15	0005650-32.2018.8.16.7000	JUSSARA DE SOUZA PELLISSARI	217.065,90	48.008,52		Superpreferência - Idade

169	TJPR	2018/903909	Alimentar	2020	15/10/2018 12:11:29	0005663-31.2018.8.16.7000	VERONICE CASTILHO BERTO RAMOS	101.477,69	41.456,27	Superpreferência - Idade
170	TJPR	2018/903875	Alimentar	2020	15/10/2018 12:31:56	0005664-16.2018.8.16.7000	PEDRO ARTHUR BERTUZZI	56.220,00	89.142,47	
171	TJPR	2018/903840	Alimentar	2020	15/10/2018 13:06:40	0005666-83.2018.8.16.7000	VALDEMAR ALVES DE LIMA	26.175,01	43.164,84	
172	TJPR	2018/903856	Alimentar	2020	15/10/2018 13:13:55	0005668-53.2018.8.16.7000	BRUNO ARANTES HANAUER	37.358,23	60.678,32	
173	TJPR	2018/903882	Alimentar	2020	15/10/2018 13:18:23	0005669-38.2018.8.16.7000	ANTONIO ROBERTO ALVES	37.039,10	58.497,67	
174	TJPR	2018/903889	Alimentar	2020	15/10/2018 13:23:04	0005670-23.2018.8.16.7000	RAFAEL ANTONIO CARABAGIALE FUCK e outros	24.611,20	39.961,48	
175	TJPR	2018/903984	Alimentar	2020	19/10/2018 11:56:28	0005763-83.2018.8.16.7000	EDVARD COSTA RIBEIRO e outros	22.863,15	6.177,16	Credor - individual / Superpreferência - Idade
176	TJPR	2018/903963	Alimentar	2020	19/10/2018 12:07:42	0005764-68.2018.8.16.7000	MARCELO ALEX DA SILVA	36.144,44	57.475,39	
177	TJPR	2018/903938	Alimentar	2020	22/10/2018 17:10:46	0005798-43.2018.8.16.7000	BACARAT ADVOGADOS ASSOCIADOS	80.519,28	126.965,69	
178	TJPR	2018/903950	Alimentar	2020	23/10/2018 14:48:13	0005821-86.2018.8.16.7000	JOSEMAR FAGUNDES DA SILVA	28.898,30	46.672,17	
179	TJPR	2018/903981	Alimentar	2020	23/10/2018 15:22:56	0005823-56.2018.8.16.7000	ELIANA SERMIDI DE FREITAS	57.240,00	93.000,79	
180	TJPR	2018/904012	Alimentar	2020	25/10/2018 12:32:06	0005861-68.2018.8.16.7000	AFRANIO DE SA e outros	26.640,11	43.002,47	
181	TJPR	2018/904019	Alimentar	2020	25/10/2018 12:47:51	0005862-53.2018.8.16.7000	MURILO MAJED MALTACA	37.201,89	59.500,83	
182	TJPR	2018/904002	Alimentar	2020	26/10/2018 16:53:11	0005879-89.2018.8.16.7000	CLAUDOMIR ANTONIO DA SILVA	164.127,91	147.114,92	Superpreferência - Idade
183	TJPR	2018/904025	Alimentar	2020	29/10/2018 17:06:30	0005914-49.2018.8.16.7000	RAPHAEL SADDOCK DE SA GUEDES e outros	40.236,53	64.309,74	
184	TJPR	2018/904028	Alimentar	2020	29/10/2018 17:16:40	0005915-34.2018.8.16.7000	GEISON DAVID DA SILVA	35.926,93	58.657,17	
185	TJPR	2018/904032	Alimentar	2020	29/10/2018 17:25:38	0005916-19.2018.8.16.7000	VANDERLEI PEREIRA DA SILVA e outros	20.485,14	32.796,07	
186	TJPR	2018/904076	Alimentar	2020	29/10/2018 18:32:00	0005919-71.2018.8.16.7000	DIVALDO DE ANDRADE	384.751,39	487.468,29	Superpreferência - Idade
187	TJPR	2018/904036	Alimentar	2020	29/10/2018 18:34:58	0005924-93.2018.8.16.7000	NEIDE BOM FOGO CORREA e outros	37.215,77	62.294,83	
188	TJPR	2018/904033	Alimentar	2020	30/10/2018 12:58:59	0005933-55.2018.8.16.7000	DELDIR BERTA ALESSIO	20.829,41	33.347,22	
189	TJPR	2018/904035	Alimentar	2020	30/10/2018 13:14:52	0005934-40.2018.8.16.7000	ANGELO GABRIEL DA SILVA JUNIOR	20.984,04	34.237,18	
190	TJPR	2018/904039	Alimentar	2020	30/10/2018 13:49:31	0005941-32.2018.8.16.7000	CARLOS SIMIÃO DE SOUZA	64.204,94	102.563,58	
191	TJPR	2007/137862	Alimentar	2020	01/11/2018 12:00:00	0000115-11.2007.8.16.7000	REGINA CELIA MIARA SCHUARTS e outros	35.410,10	61.594,29	Superpreferência - Idade
192	TJPR	2018/904156	Alimentar	2020	01/11/2018 15:16:09	0005980-29.2018.8.16.7000	ROSANGELA FARIAS MARTINS RODRIGUES	76.025,12	472,99	Superpreferência - Idade
193	TJPR	2018/904167	Alimentar	2020	01/11/2018 17:28:51	0005987-21.2018.8.16.7000	RENATA ESTRADA	25.898,04	40.834,04	
194	TJPR	2018/904179	Alimentar	2020	01/11/2018 18:35:02	0005990-73.2018.8.16.7000	JORGE AIRTON MENDES	94.720,38	24.199,50	Superpreferência - Idade

195	TJPR	2018/904137	Alimentar	2020	05/11/2018 16:35:43	0005994-13.2018.8.16.7000	ELIMAR DE JESUS MARQUES	56.220,00	89.142,47		
196	TJPR	2018/904057	Alimentar	2020	05/11/2018 17:31:56	0005999-35.2018.8.16.7000	LUCIA MARIA DIAS DA COSTA	53.477,65	86.825,37		
197	TJPR	2018/904060	Alimentar	2020	05/11/2018 17:34:26	0006000-20.2018.8.16.7000	SIMONE GRISA	31.143,61	49.632,41		
198	TJPR	2018/904163	Alimentar	2020	06/11/2018 15:57:00	0006027-03.2018.8.16.7000	ANDRÉ LUIZ MEDEIROS RAMOS	42.708,86	69.067,90		
199	TJPR	2018/904040	Alimentar	2020	06/11/2018 18:48:59	0006032-25.2018.8.16.7000	JOSE PEREIRA DOS SANTOS e outros	305.617,23	407.991,91		Superpreferência - Idade
200	TJPR	2018/904219	Alimentar	2020	06/11/2018 19:08:38	0006033-10.2018.8.16.7000	GILBERTO C RICHTHCIK	26.400,00	52.996,04		
201	TJPR	2018/904239	Alimentar	2020	07/11/2018 18:37:00	0006056-53.2018.8.16.7000	JOÃO GILMAR RANCHETTI	46.789,49	73.813,74		
202	TJPR	2018/904194	Alimentar	2020	08/11/2018 13:57:41	0006063-45.2018.8.16.7000	ANDRE LUIS BEGOTTO e outros	29.105,29	47.030,51		
203	TJPR	2018/904258	Alimentar	2020	08/11/2018 13:57:56	0006064-30.2018.8.16.7000	LECIR LACROIX LEAL e outros	49.884,93	0,00	Sim	Credor - individual / Superpreferência - Idade
204	TJPR	2018/904259	Alimentar	2020	08/11/2018 14:03:58	0006068-67.2018.8.16.7000	LEONOR TRINTIM CAMINOTTO	52.589,00	145.512,51		
205	TJPR	2018/904261	Alimentar	2020	08/11/2018 14:09:10	0006073-89.2018.8.16.7000	LEDA BARCELOS	110.264,34	0,00	Sim	Superpreferência - Idade
206	TJPR	2018/903996	Alimentar	2020	08/11/2018 14:17:43	0006074-74.2018.8.16.7000	MARIO ANTONIO PEREIRA	279.872,45	367.634,37		Superpreferência - Idade
207	TJPR	2018/904262	Alimentar	2020	08/11/2018 14:19:52	0006075-59.2018.8.16.7000	LEOCADIA WZOREK	56.036,36	155.051,28		
208	TJPR	2018/904264	Alimentar	2020	08/11/2018 14:28:20	0006077-29.2018.8.16.7000	LENITA MARIA DE OLIVEIRA	37.082,57	102.060,50		
209	TJPR	2018/904267	Alimentar	2020	08/11/2018 15:03:41	0006083-36.2018.8.16.7000	LENIMARI DARGEL FERREIRA	58.265,16	0,00		Credor - individual / Superpreferência - Idade
210	TJPR	2018/904271	Alimentar	2020	08/11/2018 15:09:35	0006087-73.2018.8.16.7000	LIZETE DANTAS MARCHETTE	50.032,48	138.438,68		
211	TJPR	2018/904272	Alimentar	2020	08/11/2018 15:16:30	0006088-58.2018.8.16.7000	LICIA GNASPINI MAFRA	45.380,72	0,00	Sim	Superpreferência - Idade
212	TJPR	2018/904273	Alimentar	2020	08/11/2018 15:18:41	0006089-43.2018.8.16.7000	LOURDES MOLINA	186.846,68	516.997,25		
213	TJPR	2018/904274	Alimentar	2020	08/11/2018 15:20:02	0006090-28.2018.8.16.7000	LOURDES PERES DIAS SANTIAGO e outros	104.998,33	290.549,80		
214	TJPR	2018/904275	Alimentar	2020	08/11/2018 15:23:27	0006091-13.2018.8.16.7000	LIA MENEZES CAMPOS	100.064,86	276.877,09		
215	TJPR	2018/904280	Alimentar	2020	08/11/2018 15:29:33	0006096-35.2018.8.16.7000	LUCIA LOPES FAVORETO GONGORA	102.020,23	5.019,69	Sim	Superpreferência - Idade
216	TJPR	2018/904282	Alimentar	2020	08/11/2018 15:31:43	0006098-05.2018.8.16.7000	LUCILIA ALZIRA TRINDADE DECARLI	185.386,04	224.737,41		Superpreferência - Idade
217	TJPR	2018/904283	Alimentar	2020	08/11/2018 15:32:58	0006099-87.2018.8.16.7000	LEIA FEDERIGHI BAISI BRANCO e outros	52.190,13	54.213,66		Superpreferência - Idade
218	TJPR	2018/904285	Alimentar	2020	08/11/2018 15:35:00	0006101-57.2018.8.16.7000	LUÍS ANSELMO ARRUDA GARCIA	232.693,44	643.667,17		
219	TJPR	2018/904288	Alimentar	2020	08/11/2018 15:37:30	0006102-42.2018.8.16.7000	LUÍS HENRIQUE FERNANDES HIDALGO	24.927,66	40.312,34		
220	TJPR	2018/904169	Alimentar	2020	09/11/2018 12:48:16	0006125-85.2018.8.16.7000	MAURA APARECIDA BORGES FERREIRA e outros	140.717,72	44.831,42		Superpreferência - Idade
221	TJPR	2018/904063	Alimentar	2020	12/11/2018 13:05:55	0006143-09.2018.8.16.7000	BENEDITA CARRARO	137.066,54	214.271,64		

222	TJPR	2018/904066	Alimentar	2020	12/11/2018 13:25:02	0006149-16.2018.8.16.7000	TEREZA ROSINA FREITAG CAPELARI	450.529,21	582.659,82	Superpreferência - Idade
223	TJPR	2018/904064	Alimentar	2020	12/11/2018 13:25:57	0006150-98.2018.8.16.7000	BEATRIZ APARECIDA DE MENEZES	64.618,15	100.681,65	
224	TJPR	2018/904147	Alimentar	2020	12/11/2018 13:47:24	0006153-53.2018.8.16.7000	ALBERTO SERGIO PLOCHARSKI e outros	86.238,79	226.883,19	
225	TJPR	2018/904141	Alimentar	2020	12/11/2018 13:50:47	0006154-38.2018.8.16.7000	ALCIR JOSÉ PROENÇA	76.429,40	202.292,68	
226	TJPR	2018/904146	Alimentar	2020	12/11/2018 13:55:25	0006156-08.2018.8.16.7000	CESAR LESTECHEN MEDEIROS	88.761,96	234.995,72	
227	TJPR	2018/904144	Alimentar	2020	12/11/2018 13:56:11	0006157-90.2018.8.16.7000	DANIEL DOS SANTOS	93.933,82	249.986,28	
228	TJPR	2018/904148	Alimentar	2020	12/11/2018 13:57:17	0006158-75.2018.8.16.7000	JOSEMAR ROGERIO BISCAIA	76.018,20	202.307,40	
229	TJPR	2018/904150	Alimentar	2020	12/11/2018 13:58:27	0006159-60.2018.8.16.7000	LUCIANO KREFER	53.155,23	141.462,13	
230	TJPR	2018/904149	Alimentar	2020	12/11/2018 13:59:17	0006160-45.2018.8.16.7000	MARCOS ALEXANDRINO VIEIRA	68.963,25	182.654,75	
231	TJPR	2018/904145	Alimentar	2020	12/11/2018 14:00:12	0006161-30.2018.8.16.7000	MAURICIO CESAR DE MORAES	88.037,10	234.293,33	
232	TJPR	2018/904151	Alimentar	2020	12/11/2018 14:01:07	0006163-97.2018.8.16.7000	VALDIR TEDESCHI	105.684,09	281.257,30	
233	TJPR	2018/904316	Alimentar	2020	12/11/2018 14:29:37	0006167-37.2018.8.16.7000	RODRIGO RIGOTI	30.525,32	49.476,80	
234	TJPR	2018/904301	Alimentar	2020	12/11/2018 14:32:08	0006168-22.2018.8.16.7000	DOUGLAS VIEIRA e outros	239.932,94	265.717,19	Superpreferência - Idade
235	TJPR	2018/904302	Alimentar	2020	12/11/2018 14:32:56	0006169-07.2018.8.16.7000	MARCUS VENICIUS DE FIGUEIREDO e outros	106.703,38	49.155,03	Superpreferência - Idade
236	TJPR	2018/904305	Alimentar	2020	12/11/2018 14:34:58	0006171-74.2018.8.16.7000	FLAVIO DE ALMEIDA MEDINA e outros	39.017,53	63.833,29	
237	TJPR	2018/904307	Alimentar	2020	12/11/2018 14:36:19	0006173-44.2018.8.16.7000	SORAYA MARIA MENDES DA SILVA e outros	144.238,09	115.549,00	Superpreferência - Idade
238	TJPR	2018/904308	Alimentar	2020	12/11/2018 14:37:14	0006174-29.2018.8.16.7000	WILLIAM DOUGLAS SOARES e outros	32.191,40	52.657,83	
239	TJPR	2018/904204	Alimentar	2020	13/11/2018 17:57:06	0006204-64.2018.8.16.7000	DOROTEIA FERNANDES GOUVEIA CAETANO	339.204,90	389.390,84	Superpreferência - Idade
240	TJPR	2018/904355	Alimentar	2020	13/11/2018 17:58:04	0006207-19.2018.8.16.7000	ADELINO GARBÚGGIO e outros	80.010,40	0,00	Credor - individual / Superpreferência - Idade
241	TJPR	2018/904217	Alimentar	2020	13/11/2018 17:59:59	0006208-04.2018.8.16.7000	ESPÓLIO DE SILVIA TEREZA MENDES SILVA e outros	103.599,66	162.631,42	
242	TJPR	2018/904214	Alimentar	2020	13/11/2018 18:02:47	0006209-86.2018.8.16.7000	JOSEFA TENORIO DE LIMA	159.204,47	135.905,69	Superpreferência - Idade
243	TJPR	2018/904207	Alimentar	2020	13/11/2018 18:09:19	0006210-71.2018.8.16.7000	ROSANA BERNADETE DA SILVA DEITOS	338.990,27	392.309,22	Superpreferência - Idade
244	TJPR	2018/904331	Alimentar	2020	14/11/2018 11:20:02	0006212-41.2018.8.16.7000	SONIA REGINA AMORIM LINO e outros	98.827,83	38.659,83	Superpreferência - Idade
245	TJPR	2018/904321	Alimentar	2020	14/11/2018 15:52:02	0006226-25.2018.8.16.7000	ALEXANDRE APARECIDO LEITE	49.336,59	80.209,02	
246	TJPR	2018/904330	Alimentar	2020	14/11/2018 16:25:21	0006229-77.2018.8.16.7000	OSMAR VIEIRA DOS SANTOS	61.907,45	98.160,49	
247	TJPR	2018/904337	Alimentar	2020	14/11/2018 16:45:41	0006232-32.2018.8.16.7000	ELIVELTON WALTRICK DA ROCHA	21.791,44	35.380,45	
248	TJPR	2018/904339	Alimentar	2020	14/11/2018 17:21:31	0006235-84.2018.8.16.7000	LUCIO CARLOS FERREIRA	20.550,89	33.787,62	

249	TJPR	2018/904343	Alimentar	2020	14/11/2018 17:31:27	0006238-39.2018.8.16.7000	FRANC ROM DE OLIVEIRA	154.246,91	33.559,40	Superpreferência - Idade
250	TJPR	2018/904347	Alimentar	2020	14/11/2018 17:35:08	0006241-91.2018.8.16.7000	PRISCILA WALLBACH SILVA	1.037,03	1.819,88	
251	TJPR	2018/904356	Alimentar	2020	14/11/2018 17:41:18	0006245-31.2018.8.16.7000	CAMILA LAURIANO VANHONI e outros	58.245,54	97.426,42	
252	TJPR	2018/904367	Alimentar	2020	14/11/2018 17:44:48	0006249-68.2018.8.16.7000	CARLOS PINHEIRO GLUCHOWSKI e outros	210.432,41	40.097,22	Credor - individual / Superpreferência - Idade
253	TJPR	2018/904369	Alimentar	2020	14/11/2018 17:46:05	0006251-38.2018.8.16.7000	DEBORAH ROBERTO MESADRI e outros	205.811,78	47.922,85	Credor - individual / Superpreferência - Idade
254	TJPR	2018/904370	Alimentar	2020	14/11/2018 17:46:42	0006252-23.2018.8.16.7000	ISOLINA OLIVEIRA DOS SANTOS e outros	261.428,09	119.204,39	Credor - individual / Superpreferência - Idade
255	TJPR	2018/904371	Alimentar	2020	14/11/2018 17:47:18	0006253-08.2018.8.16.7000	JOYCE MARGUÊ SILVA e outros	232.597,33	78.293,01	Superpreferência - Idade
256	TJPR	2018/904373	Alimentar	2020	14/11/2018 17:48:52	0006255-75.2018.8.16.7000	VIVIAN SCHMITT MALLMANN MONTERO e outros	161.567,64	265.600,24	
257	TJPR	2018/904205	Alimentar	2020	19/11/2018 13:37:20	0006266-07.2018.8.16.7000	JOSE CIRO ABDALA	101.386,39	31.207,57	Superpreferência - Idade
258	TJPR	2018/904310	Alimentar	2020	19/11/2018 18:29:11	0006277-36.2018.8.16.7000	ARLINDO JORGE PINHEIRO e outros	183.225,93	73.957,65	Superpreferência - Idade
259	TJPR	2018/904138	Alimentar	2020	20/11/2018 14:03:01	0006284-28.2018.8.16.7000	AMANDA THALITA COBBE DA SILVA	199.924,08	327.915,27	
260	TJPR	2018/904381	Alimentar	2020	20/11/2018 14:18:52	0006295-57.2018.8.16.7000	RENILDA CALABRIO CIANCA	26.350,17	42.924,72	
261	TJPR	2018/904323	Alimentar	2020	20/11/2018 14:43:39	0006298-12.2018.8.16.7000	IURI FERNANDES DA VEIGA CAVALLI	33.517,71	54.347,07	
262	TJPR	2018/904415	Alimentar	2020	20/11/2018 16:37:32	0006306-86.2018.8.16.7000	CARLOS EDUARDO DA SILVA	35.691,48	57.815,40	
263	TJPR	2018/904397	Alimentar	2020	20/11/2018 16:47:08	0006307-71.2018.8.16.7000	YARA MARIA DILELLI LUPEPSA	33.681,26	53.382,13	
264	TJPR	2018/904444	Alimentar	2020	21/11/2018 16:15:11	0006332-84.2018.8.16.7000	LUIS HENRIQUE FERNANDES HIDALGO	20.756,02	34.828,36	
265	TJPR	2018/904418	Alimentar	2020	22/11/2018 13:01:53	0006348-38.2018.8.16.7000	DÉBORA PRISCILA ANDRÉ	29.636,42	46.512,28	
266	TJPR	2018/904133	Alimentar	2020	22/11/2018 15:32:09	0006353-60.2018.8.16.7000	CELSO LUIZ FAUSTINO e outros	27.873,41	44.634,59	
267	TJPR	2018/903995	Alimentar	2020	23/11/2018 11:03:37	0006357-97.2018.8.16.7000	CARLOS ALBERTO CONSONI GOMES e outros	249.479,82	393.502,62	
268	TJPR	2018/904483	Alimentar	2020	26/11/2018 14:25:12	0006410-78.2018.8.16.7000	JULCY ANTONIO MUNIZ	28.676,65	46.034,22	
269	TJPR	2018/904477	Alimentar	2020	26/11/2018 14:42:11	0006411-63.2018.8.16.7000	RENAN CARVALHAL	36.600,11	60.896,13	
270	TJPR	2018/904469	Alimentar	2020	26/11/2018 18:45:42	0006414-18.2018.8.16.7000	ROBERTO FERREIRA DO NASCIMENTO	80.996,43	18.819,28	Superpreferência - Idade
271	TJPR	2018/904352	Alimentar	2020	27/11/2018 14:28:13	0006425-47.2018.8.16.7000	ESPÓLIO DE BRENO RODRIGUES BITTENCOURT e outros	95.645,78	213.391,74	
272	TJPR	2018/904401	Alimentar	2020	27/11/2018 14:34:54	0006428-02.2018.8.16.7000	CARLOS OSIRIS D ROTH e outros	98.562,32	32.274,87	Superpreferência - Idade

273	TJPR	2018/904471	Alimentar	2020	28/11/2018 13:47:40	0006463-59.2018.8.16.7000	CELSE CIESLAK	52.800,00	82.182,33	
274	TJPR	2018/904468	Alimentar	2020	28/11/2018 14:21:32	0006470-51.2018.8.16.7000	ILÁRIO OLINDO REPUKNA	23.592,61	37.365,82	
275	TJPR	2018/904325	Alimentar	2020	29/11/2018 12:34:55	0006493-94.2018.8.16.7000	ANDERSON DE TOLEDO	22.368,49	36.258,76	
276	TJPR	2018/904327	Alimentar	2020	29/11/2018 12:35:18	0006494-79.2018.8.16.7000	CEZAR FRANCISCO ARAUJO JUNIOR	28.497,21	46.191,99	
277	TJPR	2018/904329	Alimentar	2020	29/11/2018 12:35:32	0006495-64.2018.8.16.7000	HEVERLY MORAIS	29.398,30	47.653,20	
278	TJPR	2018/904606	Alimentar	2020	30/11/2018 14:10:26	0006542-38.2018.8.16.7000	MARCIA HIROMI SAKAI	38.294,56	62.303,03	
279	TJPR	2018/904594	Alimentar	2020	30/11/2018 14:11:00	0006543-23.2018.8.16.7000	FRANCISCO DA FRANÇA e outros	600.062,11	846.571,29	Superpreferência - Doença Grave
280	TJPR	2018/904527	Alimentar	2020	30/11/2018 18:23:50	0006575-28.2018.8.16.7000	ALCEU BISETTO JUNIOR e outros	321.134,88	240.205,77	Superpreferência - Idade
281	TJPR	2018/904534	Alimentar	2020	03/12/2018 13:30:45	0006589-12.2018.8.16.7000	CARLOS ALBERTO ARANA	29.910,47	46.981,79	
282	TJPR	2018/904624	Alimentar	2020	03/12/2018 13:56:38	0006596-04.2018.8.16.7000	ANTONIO FERNANDO BRANCO SEBRAO e outros	54.295,16	21.703,62	Credor - acordo de Juízo de Conciliação / Acordo
283	TJPR	2018/904614	Alimentar	2020	03/12/2018 14:19:58	0006598-71.2018.8.16.7000	CARLOS DE SOUZA FREIRE	24.033,42	38.014,75	
284	TJPR	2018/904569	Alimentar	2020	03/12/2018 18:18:00	0006609-03.2018.8.16.7000	ROSY RODRIGUES CHECHELSKI	8.401,14	25.778,17	
285	TJPR	2018/904568	Alimentar	2020	03/12/2018 18:19:52	0006611-70.2018.8.16.7000	MARIA DA LUZ FONSECA	8.838,43	27.111,16	
286	TJPR	2018/904565	Alimentar	2020	03/12/2018 18:21:46	0006612-55.2018.8.16.7000	ESPÓLIO DE MARIA DE LOURDES M. B. DE MACEDO	11.558,79	35.459,72	
287	TJPR	2018/904562	Alimentar	2020	03/12/2018 18:26:01	0006614-25.2018.8.16.7000	BENEDITA DE SOUZA LASKOSKI	4.399,88	13.494,20	
288	TJPR	2018/904493	Alimentar	2020	04/12/2018 12:10:13	0006632-46.2018.8.16.7000	ESPÓLIO DE MARLY WOELLNER DE ALMEIDA REPRESENTADO (A) POR MARCIA CRISTINA DE ALMEIDA E MARCOS AURÉLIO DE ALMEIDA	34.883,97	54.628,50	
289	TJPR	2018/904619	Alimentar	2020	04/12/2018 13:14:34	0006636-83.2018.8.16.7000	RUTE NOEMI TSCHURTSCHENTHALER KAPLUM SILVA	56.750,61	92.205,66	
290	TJPR	2018/904626	Alimentar	2020	05/12/2018 13:04:41	0006657-59.2018.8.16.7000	JOÃO MARIA VIEIRA FILHO e outros	19.541,57	32.986,95	
291	TJPR	2018/904525	Alimentar	2020	07/12/2018 15:23:10	0006705-18.2018.8.16.7000	CRISTIANE DA SILVA DIAS	26.350,17	42.924,72	
292	TJPR	2018/904710	Alimentar	2020	10/12/2018 15:36:01	0006735-53.2018.8.16.7000	VANILSSE CHIAPETTI	37.162,34	60.957,40	
293	TJPR	2018/904742	Alimentar	2020	11/12/2018 15:12:07	0006764-06.2018.8.16.7000	DANIEL RICHTER ABRAO e outros	147.448,33	240.309,89	
294	TJPR	2018/904743	Alimentar	2020	11/12/2018 15:14:13	0006765-88.2018.8.16.7000	GUILHERME ASSAD DE LARA	3.341,97	5.525,46	
295	TJPR	2018/904704	Alimentar	2020	13/12/2018 16:39:34	0006848-07.2018.8.16.7000	NOEL DIAS DUARTE	44.737,16	72.169,38	
296	TJPR	2018/904804	Alimentar	2020	14/12/2018 16:46:41	0006874-05.2018.8.16.7000	SANDRA MARIA MASTELLINI COSTA	68.846,12	113.930,63	
297	TJPR	2018/904805	Alimentar	2020	17/12/2018 13:32:24	0006885-34.2018.8.16.7000	CÉLIA GUADALUPE TARDELLI DE JESUS ANDRADE	41.745,42	76.854,34	

298	TJPR	2018/904821	Alimentar	2020	18/12/2018 15:07:25	0006921-76.2018.8.16.7000	GLAURA SCANTAMBULRO ALVES FERNANDES	66.349,57	128.306,67	
299	TJPR	2018/904816	Alimentar	2020	18/12/2018 15:08:20	0006923-46.2018.8.16.7000	FLAVIA MENEGUETTI PIERI e outros	50.525,49	82.746,65	
300	TJPR	2018/904796	Alimentar	2020	18/12/2018 16:24:56	0006928-68.2018.8.16.7000	MANOEL DA SILVA SILVESTRE e outros	23.860,62	0,00	Credor - individual / Superpreferência - Idade
301	TJPR	2018/904840	Alimentar	2020	18/12/2018 16:27:51	0006929-53.2018.8.16.7000	VALDIVIA ROSA DOS SANTOS e outros	186.327,47	355.574,54	
302	TJPR	2018/904800	Alimentar	2020	18/12/2018 16:33:06	0006931-23.2018.8.16.7000	DIEGO ASTORI e outros	25.569,79	40.349,16	
303	TJPR	2018/904813	Alimentar	2020	07/01/2019 14:49:51	0000004-07.2019.8.16.7000	FABIO LUIS ANTONIO SOCIEDADE DE ADVOGADOS	149.935,85	249.082,30	
304	TJPR	2018/904824	Alimentar	2020	08/01/2019 14:55:23	0000010-14.2019.8.16.7000	MARCUS VINICIUS STUQUI MASTINE	37.931,32	60.009,46	
305	TJPR	2019/900054	Alimentar	2020	11/01/2019 15:39:05	0000032-72.2019.8.16.7000	VALDIR AMERICO DE PONTES	25.537,71	39.065,27	
306	TJPR	2018/904770	Alimentar	2020	15/01/2019 16:50:13	0000040-49.2019.8.16.7000	GIOVANI LUIZ THOMAZ e outros	341.359,34	409.280,54	Superpreferência - Idade
307	TJPR	2018/904772	Alimentar	2020	15/01/2019 17:04:30	0000041-34.2019.8.16.7000	ODELCIO PEREIRA DA SILVA	45.923,77	76.341,46	
308	TJPR	2019/900056	Alimentar	2020	15/01/2019 18:45:16	0000047-41.2019.8.16.7000	VERNALHA & YAMASAKI ADVOGADOS ASSOCIADOS	1.200,00	2.052,40	
309	TJPR	2019/900118	Alimentar	2020	16/01/2019 15:09:26	0000048-26.2019.8.16.7000	ESPÓLIO DE MARIA APARECIDA HIDALGO RODRIGUES	29.105,63	47.315,29	
310	TJPR	2019/900147	Alimentar	2020	16/01/2019 17:26:12	0000055-18.2019.8.16.7000	DENILSON FANTIN	28.379,34	46.056,55	
311	TJPR	2019/900007	Alimentar	2020	16/01/2019 17:50:57	0000060-40.2019.8.16.7000	ESPÓLIO DE ELIZEU PEREIRA DOS SANTOS e outros	89.537,09	149.396,41	
312	TJPR	2018/904777	Alimentar	2020	16/01/2019 17:54:30	0000061-25.2019.8.16.7000	EDSON LUIZ RODRIGUES DA COSTA e outros	38.931,97	13.028,61	Superpreferência - Idade
313	TJPR	2019/900009	Alimentar	2020	16/01/2019 17:56:15	0000062-10.2019.8.16.7000	DIOMIRA DE JESUS AZEVEDO SERIGATI e outros	231.165,01	371.029,47	
314	TJPR	2019/900120	Alimentar	2020	17/01/2019 17:00:36	0000070-84.2019.8.16.7000	CELSO ROQUE DOS SANTOS	51.794,97	81.615,95	
315	TJPR	2019/900143	Alimentar	2020	17/01/2019 17:26:19	0000073-39.2019.8.16.7000	EVERTON JONAS FABRIS	20.804,21	35.030,24	
316	TJPR	2019/900117	Alimentar	2020	18/01/2019 12:51:34	0000089-90.2019.8.16.7000	LIDIA REIS DA SILVA MADEIRA	63.410,13	106.725,45	
317	TJPR	2019/900191	Alimentar	2020	24/01/2019 14:39:20	0000195-52.2019.8.16.7000	TEREZINHA WACELKOSKI KMITA e outros	363.824,23	264.087,12	Superpreferência - Idade
318	TJPR	2019/900215	Alimentar	2020	25/01/2019 17:54:46	0000213-73.2019.8.16.7000	MARCOS TEIXEIRA DE MENESES e outros	50.331,83	79.387,66	
319	TJPR	2019/900279	Alimentar	2020	25/01/2019 18:52:41	0000214-58.2019.8.16.7000	MAXIMIANO TUCACA ISHIDA e outros	408.896,68	370.007,62	Superpreferência - Idade
320	TJPR	2018/904843	Alimentar	2020	28/01/2019 13:57:46	0000236-19.2019.8.16.7000	GRACIELE BOZZA e outros	56.531,48	86.977,40	

321	TJPR	2019/900207	Alimentar	2020	28/01/2019 13:58:10 0000237-04.2019.8.16.7000	ESPÓLIO DE DIRCEU PEREIRA DOS SANTOS e outros	131.984,37	204.231,38	
322	TJPR	2019/900217	Alimentar	2020	28/01/2019 13:58:46 0000238-86.2019.8.16.7000	EDSON LUIS GUIMARÃES e outros	42.974,09	75.896,52	
323	TJPR	2019/900225	Alimentar	2020	28/01/2019 13:59:33 0000239-71.2019.8.16.7000	CARLOS AUGUSTO SUDARIO DA SILVA e outros	35.959,06	61.176,04	
324	TJPR	2019/900226	Alimentar	2020	28/01/2019 14:00:07 0000240-56.2019.8.16.7000	ALEXANDRE STADLER CORRÊA	1.814,14	3.135,98	
325	TJPR	2019/900270	Alimentar	2020	28/01/2019 14:00:37 0000241-41.2019.8.16.7000	FABIO JUNIOR MESQUITA e outros	73.219,11	118.521,16	
326	TJPR	2019/900201	Alimentar	2020	28/01/2019 15:18:01 0000246-63.2019.8.16.7000	NAOTO YAMASAKI	264,25	438,99	
327	TJPR	2019/900268	Alimentar	2020	29/01/2019 12:48:55 0000284-75.2019.8.16.7000	NÁDINA APARECIDA MORENO	275.339,28	324.877,54	Superpreferência - Idade
328	TJPR	2019/900269	Alimentar	2020	29/01/2019 12:49:13 0000285-60.2019.8.16.7000	BARBOSA MENDES RIBEIRO E SILVA ADVOGADOS	32.779,04	52.069,65	
329	TJPR	2019/900322	Alimentar	2020	29/01/2019 12:50:03 0000288-15.2019.8.16.7000	ROSECLEIA RODRIGUES DE LIMA SALES	62.298,80	151.620,38	
330	TJPR	2019/900346	Alimentar	2020	29/01/2019 14:46:22 0000292-52.2019.8.16.7000	JEREMIAS CRISTHIAN MARCO	38.879,60	60.897,37	
331	TJPR	2019/900220	Alimentar	2020	29/01/2019 18:15:25 0000296-89.2019.8.16.7000	MARCO AURELIO FARIAS DOS SANTOS	107.861,82	186.685,77	
332	TJPR	2019/900302	Alimentar	2020	29/01/2019 18:21:25 0000297-74.2019.8.16.7000	JOAQUIM ANTONIO DE MELO e outros	111.735,55	0,00	Pagamento Autorizado
333	TJPR	2018/904447	Alimentar	2020	29/01/2019 18:55:53 0000298-59.2019.8.16.7000	JAIR FERREIRA e outros	250.715,01	102.179,06	Superpreferência - Idade
334	TJPR	2019/900148	Alimentar	2020	30/01/2019 11:47:44 0000301-14.2019.8.16.7000	ALTAMIRO CESAR ARRUDA e outros	38.834,49	65.787,33	
335	TJPR	2019/900149	Alimentar	2020	30/01/2019 11:48:21 0000302-96.2019.8.16.7000	CELSO AUGUSTO DE OLIVEIRA MACIEL e outros	37.479,53	63.507,73	
336	TJPR	2019/900150	Alimentar	2020	30/01/2019 11:50:02 0000303-81.2019.8.16.7000	ISOLI TRAPP e outros	37.843,48	64.170,86	
337	TJPR	2019/900151	Alimentar	2020	30/01/2019 11:50:48 0000304-66.2019.8.16.7000	JEAN CARLO STANZYK DA MAIA e outros	36.663,04	62.023,68	
338	TJPR	2019/900152	Alimentar	2020	30/01/2019 11:51:31 0000305-51.2019.8.16.7000	LUIS MENDES DE SOUZA e outros	23.990,82	40.719,44	
339	TJPR	2019/900153	Alimentar	2020	30/01/2019 11:52:05 0000306-36.2019.8.16.7000	MARIO LUIZ LOPES DOS SANTOS MERCER e outros	31.003,31	52.390,74	
340	TJPR	2019/900154	Alimentar	2020	30/01/2019 11:52:49 0000307-21.2019.8.16.7000	RUDIMAR CRISTOFOLLI e outros	90.756,45	35.739,74	Superpreferência - Idade
341	TJPR	2019/900155	Alimentar	2020	30/01/2019 11:53:26 0000308-06.2019.8.16.7000	CARLOS ADIR DA MAIA e outros	46.850,83	79.473,89	
342	TJPR	2019/900157	Alimentar	2020	30/01/2019 11:54:47 0000310-73.2019.8.16.7000	JOÃO CARLOS SCHEREMETTA MAIA	61.011,44	103.932,69	
343	TJPR	2019/900276	Alimentar	2020	30/01/2019 13:04:45 0000316-80.2019.8.16.7000	LAIDE DE SALES e outros	143.452,83	230.010,56	
344	TJPR	2019/900277	Alimentar	2020	30/01/2019 13:06:05 0000317-65.2019.8.16.7000	AVANILSON ALVES ARAÚJO	9.033,81	14.939,77	
345	TJPR	2019/900293	Alimentar	2020	30/01/2019 13:14:55 0000319-35.2019.8.16.7000	ADILSON SANTOS JUNIOR e outros	183.496,74	316.077,10	

346	TJPR	2019/900390	Alimentar	2020	01/02/2019 18:20:15	0000377-38.2019.8.16.7000	WESLEY APARECIDO GOMES	37.770,46	60.187,32	
347	TJPR	2019/900275	Alimentar	2020	05/02/2019 16:21:17	0000435-41.2019.8.16.7000	LOVAINE FERRARESE DA SILVA	54.948,91	87.667,01	
348	TJPR	2019/900353	Alimentar	2020	06/02/2019 17:38:31	0000444-03.2019.8.16.7000	SHIGUERU MUKAI e outros	89.705,63	10.448,33	Superpreferência - Idade
349	TJPR	2019/900470	Alimentar	2020	07/02/2019 13:22:59	0000448-40.2019.8.16.7000	DENIS DEMARCHI	107.112,66	48.303,70	Superpreferência - Idade
350	TJPR	2019/900471	Alimentar	2020	07/02/2019 13:23:47	0000449-25.2019.8.16.7000	MARIA ANDREAZZA DA SILVA	258.284,15	292.981,29	Superpreferência - Idade
351	TJPR	2019/900472	Alimentar	2020	07/02/2019 13:24:35	0000450-10.2019.8.16.7000	DENISE MARTINS AGOSTINI	1.239,70	2.035,31	
352	TJPR	2019/900363	Alimentar	2020	07/02/2019 13:29:28	0000451-92.2019.8.16.7000	RERISOM LAVERDE SILVA	52.800,00	100.111,46	
353	TJPR	2019/900392	Alimentar	2020	07/02/2019 13:35:14	0000452-77.2019.8.16.7000	ESPOLIO DE CARLOS PENHA e outros	439.377,51	534.713,37	Superpreferência - Idade
354	TJPR	2019/900476	Alimentar	2020	07/02/2019 16:18:45	0000459-69.2019.8.16.7000	VALDECY SCHON	33.314,95	61.213,96	
355	TJPR	2019/900317	Alimentar	2020	07/02/2019 17:50:50	0000461-39.2019.8.16.7000	BENEDITO DOS SANTOS e outros	314.766,12	247.133,56	Superpreferência - Idade
356	TJPR	2019/900464	Alimentar	2020	08/02/2019 17:44:43	0000504-73.2019.8.16.7000	VANDERLEI JOSE CENCI	6.582,78	13.302,08	
357	TJPR	2019/900466	Alimentar	2020	08/02/2019 17:48:43	0000505-58.2019.8.16.7000	MARCIA ROSSANA FERRI	6.582,79	13.302,10	
358	TJPR	2019/900469	Alimentar	2020	08/02/2019 17:51:09	0000506-43.2019.8.16.7000	MARISTELLA APARECIDA FERRI	13.165,57	26.604,18	
359	TJPR	2019/900468	Alimentar	2020	08/02/2019 17:57:29	0000507-28.2019.8.16.7000	MARINA FERNANDA FERRI	13.165,57	26.604,18	
360	TJPR	2019/900465	Alimentar	2020	08/02/2019 17:59:17	0000508-13.2019.8.16.7000	MARCILIO RICARDO FERRI	13.165,57	26.604,18	
361	TJPR	2019/900467	Alimentar	2020	08/02/2019 18:00:34	0000509-95.2019.8.16.7000	MARCOS ROGERIO FERRI	13.165,57	26.604,18	
362	TJPR	2019/900398	Alimentar	2020	08/02/2019 18:04:15	0000510-80.2019.8.16.7000	TEREZA SOARES DE SOUZA e outros	488.564,14	810.261,88	
363	TJPR	2019/900573	Alimentar	2020	11/02/2019 13:50:02	0000524-64.2019.8.16.7000	NILCEU RICETTI XAVIER DE NAZARENO	113.287,69	55.323,51	Superpreferência - Idade
364	TJPR	2019/900597	Alimentar	2020	11/02/2019 13:51:37	0000529-86.2019.8.16.7000	YOSHIHICO ITO	27.282,33	47.159,07	
365	TJPR	2019/900598	Alimentar	2020	11/02/2019 13:51:51	0000530-71.2019.8.16.7000	TANIA HISSA ANEGAWA	26.918,27	46.530,92	
366	TJPR	2019/900599	Alimentar	2020	11/02/2019 13:52:09	0000531-56.2019.8.16.7000	JULIANA TORRES TOMAZI FRITZEN	30.329,99	52.430,39	
367	TJPR	2019/900600	Alimentar	2020	11/02/2019 13:52:27	0000532-41.2019.8.16.7000	GILDA GALVÃO BETTINI	43.851,35	75.845,88	
368	TJPR	2019/900601	Alimentar	2020	11/02/2019 13:52:50	0000533-26.2019.8.16.7000	BESSA TOLEDO E FERNANDES ADVOGADOS	22.648,32	39.208,18	
369	TJPR	2019/900606	Alimentar	2020	11/02/2019 13:53:01	0000534-11.2019.8.16.7000	MARCIO ANTUNES DA SILVA e outros	61.948,86	97.812,37	
370	TJPR	2019/900341	Alimentar	2020	11/02/2019 14:08:14	0000536-78.2019.8.16.7000	SANDRA MARIA DAWIES e outros	35.658,77	59.446,57	
371	TJPR	2019/900405	Alimentar	2020	12/02/2019 11:58:39	0000553-17.2019.8.16.7000	ENIVALDO SOUZA e outros	64.776,29	45.975,71	Credor - individual / Superpreferência - Idade
372	TJPR	2019/900421	Alimentar	2020	12/02/2019 12:02:46	0000554-02.2019.8.16.7000	SAMUEL FRANCELINO DA SILVA e outros	146.066,02	243.379,25	

373	TJPR	2019/900507	Alimentar	2020	12/02/2019 12:15:22	0000559-24.2019.8.16.7000	JACIR PECHEFISTE PEREIRA e outros	42.590,84	71.390,61	
374	TJPR	2019/900636	Alimentar	2020	12/02/2019 12:25:49	0000562-76.2019.8.16.7000	MARIA ELIANE LONGHI BARROSO	68.150,38	110.980,98	
375	TJPR	2019/900639	Alimentar	2020	12/02/2019 12:26:07	0000563-61.2019.8.16.7000	CHAVES E GIANNINI ADVOGADOS ASSOCIADOS	1.401,70	2.523,30	
376	TJPR	2019/900546	Alimentar	2020	12/02/2019 12:28:56	0000566-16.2019.8.16.7000	CARLA CRISTINA LARSEN e outros	133.527,40	236.941,32	
377	TJPR	2019/900557	Alimentar	2020	12/02/2019 12:34:51	0000568-83.2019.8.16.7000	ESPÓLIO DE MARIO KIYOHICO ADANIYA	391.242,06	533.748,58	Superpreferência - Idade
378	TJPR	2019/900563	Alimentar	2020	12/02/2019 12:40:31	0000571-38.2019.8.16.7000	ANDRESSA DALLAROSA	105.728,64	189.956,69	
379	TJPR	2019/900564	Alimentar	2020	12/02/2019 12:40:57	0000572-23.2019.8.16.7000	JULIANNE HELOISA PEREIRA PRESTES	114.900,77	206.437,06	
380	TJPR	2019/900565	Alimentar	2020	12/02/2019 12:41:30	0000573-08.2019.8.16.7000	VILMAR MASCHIO	62.228,57	111.803,28	
381	TJPR	2019/900577	Alimentar	2020	12/02/2019 12:47:05	0000576-60.2019.8.16.7000	JOSE MARIA VIANA DE OLIVEIRA e outros	133.915,94	230.937,98	
382	TJPR	2019/900587	Alimentar	2020	12/02/2019 12:49:20	0000577-45.2019.8.16.7000	JOÃO MANOEL BARBOSA e outros	26.435,52	45.169,84	
383	TJPR	2019/900607	Alimentar	2020	12/02/2019 12:52:15	0000579-15.2019.8.16.7000	IZABEL LEME PERIN	301.243,30	196.920,02	Superpreferência - Idade
384	TJPR	2019/900617	Alimentar	2020	12/02/2019 17:42:00	0000601-73.2019.8.16.7000	VALENTIN BONZANINO	16.527,30	28.663,07	
385	TJPR	2019/900620	Alimentar	2020	12/02/2019 17:48:31	0000604-28.2019.8.16.7000	SIMONY MARTA BERNARDO LUGÃO	180.431,10	200.208,18	Superpreferência - Idade
386	TJPR	2019/900621	Alimentar	2020	12/02/2019 17:50:17	0000605-13.2019.8.16.7000	JOSÉ JORGE DOS SANTOS ABRAHÃO	181.220,16	186.913,42	Superpreferência - Idade
387	TJPR	2019/900622	Alimentar	2020	12/02/2019 17:51:18	0000606-95.2019.8.16.7000	VANDERLEI BETT	89.928,07	155.960,98	
388	TJPR	2019/900616	Alimentar	2020	12/02/2019 18:17:20	0000610-35.2019.8.16.7000	ELZA HIROMI TOKUSHIMA ANAMI	83.059,97	19.239,70	Superpreferência - Idade
389	TJPR	2019/900615	Alimentar	2020	14/02/2019 11:52:33	0000648-47.2019.8.16.7000	MARCOS ANTONIO RAIMONDI	53.798,21	90.404,53	
390	TJPR	2019/900625	Alimentar	2020	14/02/2019 12:03:13	0000649-32.2019.8.16.7000	ROSIMEIRE LOPES DE OLIVEIRA THOMAZINI	24.025,55	37.964,04	
391	TJPR	2019/900656	Alimentar	2020	15/02/2019 17:08:28	0000749-84.2019.8.16.7000	CLAUDIO MARQUES	18.835,88	30.895,37	
392	TJPR	2019/900688	Alimentar	2020	18/02/2019 11:14:36	0000762-83.2019.8.16.7000	JOSE CARLOS DOS SANTOS e outros	43.211,29	67.639,00	
393	TJPR	2019/900718	Alimentar	2020	18/02/2019 12:19:06	0000766-23.2019.8.16.7000	ROBERTO RIBEIRO DOS SANTOS	44.491,42	68.988,12	
394	TJPR	2019/900758	Alimentar	2020	18/02/2019 18:07:21	0000814-79.2019.8.16.7000	ROSANGELA LEMES FRANCO e outros	31.477,85	50.328,28	
395	TJPR	2019/900759	Alimentar	2020	18/02/2019 18:08:50	0000815-64.2019.8.16.7000	JOSÉ ROBERTO MARTINS	1.590,54	2.596,85	
396	TJPR	2019/900753	Alimentar	2020	18/02/2019 18:14:31	0000816-49.2019.8.16.7000	LUIZ ADRIANO DISSENHA e outros	27.257,84	43.505,97	
397	TJPR	2019/900757	Alimentar	2020	18/02/2019 18:16:14	0000817-34.2019.8.16.7000	ELIANE ELIAS	59.993,00	103.757,07	
398	TJPR	2019/900711	Alimentar	2020	18/02/2019 18:27:31	0000819-04.2019.8.16.7000	ROSANE MARIA DE SOUZA	8.118,44	19.842,73	
399	TJPR	2019/900710	Alimentar	2020	18/02/2019 18:29:49	0000821-71.2019.8.16.7000	SANDRA MARA DE SOUZA VARPECHOVSKI	8.118,44	19.842,73	
400	TJPR	2019/900709	Alimentar	2020	18/02/2019 18:31:50	0000822-56.2019.8.16.7000	MARCOS OMIR DE SOUZA	8.118,44	19.842,73	
401	TJPR	2019/900712	Alimentar	2020	18/02/2019 18:32:43	0000823-41.2019.8.16.7000	ROSANGELA REGINA DE SOUZA	8.118,44	19.842,73	

402	TJPR	2019/900701	Alimentar	2020	18/02/2019 18:34:03	0000824-26.2019.8.16.7000	EDILENE ROCIO SANTOS	30.353,09	74.151,81	
403	TJPR	2018/903724	Alimentar	2020	19/02/2019 10:03:46	0000832-03.2019.8.16.7000	ZEILA RIBAS VIANNA e outros	1.095.769,85	1.553.508,42	Credor - individual / Superpreferência - Idade
404	TJPR	2019/900650	Alimentar	2020	19/02/2019 12:05:35	0000837-25.2019.8.16.7000	CESAR BEREZA	32.341,32	51.266,00	
405	TJPR	2019/900638	Alimentar	2020	19/02/2019 12:17:02	0000839-92.2019.8.16.7000	ALISSON RODRIGO MORO OSIKE	21.036,33	33.686,14	
406	TJPR	2019/900082	Alimentar	2020	19/02/2019 17:53:01	0000871-97.2019.8.16.7000	JULIANA DE OLIVEIRA MIRANDA	8.020,12	13.327,43	
407	TJPR	2019/900083	Alimentar	2020	19/02/2019 17:53:27	0000872-82.2019.8.16.7000	GLEISON DE OLIVEIRA MIRANDA	8.020,11	13.327,41	
408	TJPR	2019/900084	Alimentar	2020	19/02/2019 17:53:54	0000873-67.2019.8.16.7000	SILVIA REGINA DE OLIVEIRA	38.663,23	64.358,19	
409	TJPR	2019/900085	Alimentar	2020	19/02/2019 17:54:22	0000874-52.2019.8.16.7000	WALTER MIANTE MIRANDA	38.663,23	64.358,19	
410	TJPR	2019/900530	Alimentar	2020	20/02/2019 12:48:37	0000884-96.2019.8.16.7000	ESPÓLIO DE DIRCE DO CARMO FERREIRA e outros	109.819,31	333.110,10	
411	TJPR	2019/900673	Alimentar	2020	20/02/2019 18:37:47	0000921-26.2019.8.16.7000	TEREZA DUBIEL e outros	78.702,42	0,00	Credor - individual / Superpreferência - Idade
412	TJPR	2019/900807	Alimentar	2020	21/02/2019 12:30:24	0000928-18.2019.8.16.7000	MARIA LUCIA BOARINI e outros	67.834,09	115.739,95	
413	TJPR	2019/900695	Alimentar	2020	22/02/2019 14:41:42	0000945-54.2019.8.16.7000	JOÃO CARLOS HENKLAIN	251.266,45	162.217,07	Superpreferência - Idade
414	TJPR	2019/900697	Alimentar	2020	22/02/2019 14:46:21	0000946-39.2019.8.16.7000	GARIBALDI BATISTA DE MEDEIROS	390.365,53	400.809,37	Superpreferência - Idade
415	TJPR	2019/900698	Alimentar	2020	22/02/2019 14:47:17	0000947-24.2019.8.16.7000	JOÃO MANETTI FILHO	183.097,60	30.953,40	Superpreferência - Idade
416	TJPR	2019/900699	Alimentar	2020	22/02/2019 14:47:59	0000948-09.2019.8.16.7000	LUIZ TURKIEWICZ	319.608,94	570.449,76	
417	TJPR	2019/900703	Alimentar	2020	22/02/2019 14:48:44	0000949-91.2019.8.16.7000	MUNENOBU TSUNETA	237.991,70	132.109,64	Superpreferência - Idade
418	TJPR	2019/900700	Alimentar	2020	22/02/2019 14:49:31	0000950-76.2019.8.16.7000	JOSE PEDRO GARCIA SA	220.581,38	100.995,87	Superpreferência - Idade
419	TJPR	2019/900704	Alimentar	2020	22/02/2019 14:50:38	0000951-61.2019.8.16.7000	OSMAR MUZILLI	249.636,49	152.840,75	Superpreferência - Idade
420	TJPR	2019/900655	Alimentar	2020	22/02/2019 15:54:51	0000954-16.2019.8.16.7000	ABRAO FRANCISCO PACHECO DOS SANTOS e outros	294.320,79	206.265,31	Superpreferência - Idade
421	TJPR	2019/900731	Alimentar	2020	22/02/2019 16:04:53	0000955-98.2019.8.16.7000	IRENE GOLL DE JESUS e outros	276.371,06	204.616,51	Superpreferência - Idade
422	TJPR	2019/900744	Alimentar	2020	22/02/2019 16:21:25	0000960-23.2019.8.16.7000	MARIA DE LOURDES CABRINI LAGNER e outros	132.422,25	42.782,92	Superpreferência - Idade
423	TJPR	2019/900755	Alimentar	2020	22/02/2019 16:24:27	0000961-08.2019.8.16.7000	DOLISETE FERREIRA DA SILVA e outros	133.392,63	234.328,49	
424	TJPR	2019/900790	Alimentar	2020	22/02/2019 16:26:50	0000962-90.2019.8.16.7000	LUIZ FRANCISCO GUIMARÃES e outros	326.122,15	260.609,19	Superpreferência - Idade
425	TJPR	2019/900726	Alimentar	2020	25/02/2019 14:18:44	0000969-82.2019.8.16.7000	IVO HASS e outros	928.597,53	1.206.351,86	Acordo com cessionário / Acordo

426	TJPR	2019/900689	Alimentar	2020	25/02/2019 15:26:50	0000971-52.2019.8.16.7000	TADEU BENATO e outros	140.874,21	245.550,18	
427	TJPR	2019/900693	Alimentar	2020	25/02/2019 15:30:09	0000972-37.2019.8.16.7000	VERA MARIA MOLFI DE FRANCO e outros	2.423.913,27	4.135.714,65	Superpreferência - Idade
428	TJPR	2019/900694	Alimentar	2020	25/02/2019 15:30:45	0000973-22.2019.8.16.7000	ABNER PEREIRA DA SILVA	2.852,65	5.803,24	
429	TJPR	2019/900696	Alimentar	2020	25/02/2019 15:31:29	0000974-07.2019.8.16.7000	DANIEL DE OLIVEIRA GODOY JUNIOR	4.278,98	8.704,86	
430	TJPR	2019/900809	Alimentar	2020	25/02/2019 16:20:55	0000977-59.2019.8.16.7000	SEBASTIÃO RAMOS DOS SANTOS NETO	179.929,59	199.913,33	Superpreferência - Idade
431	TJPR	2019/900858	Alimentar	2020	25/02/2019 16:36:01	0000979-29.2019.8.16.7000	VICENTINA SZYMANSKI e outros	57.551,55	22.735,02	Superpreferência - Idade
432	TJPR	2019/900859	Alimentar	2020	25/02/2019 16:36:37	0000980-14.2019.8.16.7000	SWELLEN YANO DA SILVA	111,90	188,65	
433	TJPR	2019/900897	Alimentar	2020	25/02/2019 16:46:46	0000982-81.2019.8.16.7000	HERLON CARLO RAMOS SANTOS	24.006,09	41.598,45	
434	TJPR	2019/900915	Alimentar	2020	27/02/2019 12:43:51	0001011-34.2019.8.16.7000	KATIA REGINA DE SOUZA SILVA	44.777,37	73.107,10	
435	TJPR	2019/900922	Alimentar	2020	27/02/2019 12:44:04	0001012-19.2019.8.16.7000	JULIANO HERCULANO GASPAS	30.995,59	48.684,82	
436	TJPR	2019/900948	Alimentar	2020	27/02/2019 14:59:21	0001014-86.2019.8.16.7000	ADYR SEBASTIÃO FERREIRA	47.446,26	205.590,23	
437	TJPR	2019/900631	Alimentar	2020	27/02/2019 15:29:16	0001016-56.2019.8.16.7000	MARIA ISABEL FLORENTINO FERREIRA	40.709,05	70.468,75	
438	TJPR	2019/900633	Alimentar	2020	27/02/2019 15:49:15	0001022-63.2019.8.16.7000	LUCINÉIA MARIA DA SILVA	48.327,91	83.845,26	
439	TJPR	2019/900708	Alimentar	2020	27/02/2019 17:21:37	0001033-92.2019.8.16.7000	IVANIR CANTON e outros	82.167,71	0,00	Credor - individual / Superpreferência - Idade
440	TJPR	2019/900898	Alimentar	2020	28/02/2019 12:59:33	0001039-02.2019.8.16.7000	LUIZ ANTONIO MAXIMO e outros	27.685,86	0,00	Credor - individual / Superpreferência - Idade
441	TJPR	2019/900956	Alimentar	2020	28/02/2019 18:18:32	0001055-53.2019.8.16.7000	JULIANO HERCULANO GASPAS	48.231,40	76.473,22	
442	TJPR	2019/900941	Alimentar	2020	28/02/2019 18:40:03	0001057-23.2019.8.16.7000	APARECIDO GOMES MOREIRA	18.223,96	0,00	Credor - idade
443	TJPR	2019/900963	Alimentar	2020	01/03/2019 11:44:44	0001061-60.2019.8.16.7000	MARILUCI DOS ANJOS	66.014,56	103.903,55	
444	TJPR	2019/900988	Alimentar	2020	01/03/2019 13:42:08	0001067-67.2019.8.16.7000	CARLA MARIA CANALLE PAGNOSSIM	75.305,44	134.012,23	
445	TJPR	2019/900991	Alimentar	2020	01/03/2019 13:42:38	0001069-37.2019.8.16.7000	JOEL LINS RODRIGUES	72.951,65	129.568,53	
446	TJPR	2019/900992	Alimentar	2020	06/03/2019 12:36:21	0001104-94.2019.8.16.7000	GILDA GALVÃO BETTINI	137.854,45	244.898,07	
447	TJPR	2019/900984	Alimentar	2020	06/03/2019 12:38:42	0001110-04.2019.8.16.7000	BESSA TOLEDO E FERNANDES ADVOGADOS	69.160,49	122.919,28	
448	TJPR	2019/900998	Alimentar	2020	06/03/2019 12:40:03	0001112-71.2019.8.16.7000	CHAVES E GIANNINI ADVOGADOS ASSOCIADOS	120.556,44	189.625,96	
449	TJPR	2019/900380	Alimentar	2020	07/03/2019 18:24:39	0001132-62.2019.8.16.7000	IVAN GALDINO DE FREITAS e outros	94.084,62	39.349,53	Superpreferência - Idade
450	TJPR	2019/900779	Alimentar	2020	07/03/2019 18:40:45	0001133-47.2019.8.16.7000	JORGE TOYONOBU SAITO e outros	88.555,43	27.397,23	Superpreferência - Idade

451	TJPR	2019/900668	Alimentar	2020	07/03/2019 18:49:41	0001136-02.2019.8.16.7000	ALEYSSON MORAIS FREIRE e outros	72.218,21	129.278,39	
452	TJPR	2019/900822	Alimentar	2020	07/03/2019 18:51:26	0001137-84.2019.8.16.7000	JOSE ALFREDO NETO e outros	125.149,98	195.394,46	
453	TJPR	2019/900796	Alimentar	2020	11/03/2019 12:05:47	0001167-22.2019.8.16.7000	CLÁUDIO DÉCIO CAETANO	24.412,82	45.520,56	
454	TJPR	2019/901020	Alimentar	2020	11/03/2019 12:06:13	0001168-07.2019.8.16.7000	ROBERT SILVA DOS SANTOS	29.477,76	46.284,66	
455	TJPR	2019/900802	Alimentar	2020	11/03/2019 12:06:29	0001169-89.2019.8.16.7000	CLÁUDIO DÉCIO CAETANO	26.555,72	49.762,45	
456	TJPR	2019/900808	Alimentar	2020	11/03/2019 12:06:57	0001170-74.2019.8.16.7000	CLÁUDIO DÉCIO CAETANO	26.733,14	48.583,22	
457	TJPR	2019/900810	Alimentar	2020	11/03/2019 12:07:34	0001171-59.2019.8.16.7000	CLÁUDIO DÉCIO CAETANO	28.790,00	51.472,86	
458	TJPR	2019/901021	Alimentar	2020	11/03/2019 12:36:00	0001173-29.2019.8.16.7000	LUCIANO SANCHES	54.975,70	90.023,44	
459	TJPR	2018/902932	Alimentar	2020	12/03/2019 09:34:51	0001190-65.2019.8.16.7000	MARISTELA CRISTINA BLUM	56.220,00	101.964,48	
460	TJPR	2018/900718	Alimentar	2020	12/03/2019 09:35:49	0001191-50.2019.8.16.7000	MARIO ANTONIO DA SILVA	58.200,00	103.750,34	
461	TJPR	2019/901088	Alimentar	2020	12/03/2019 13:56:02	0001205-34.2019.8.16.7000	LUIZ BRESOLIN	1.209,47	2.143,35	
462	TJPR	2019/901051	Alimentar	2020	12/03/2019 16:16:24	0001215-78.2019.8.16.7000	IARA LIMA ALVES e outros	44.422,27	76.479,88	
463	TJPR	2019/901052	Alimentar	2020	12/03/2019 16:17:08	0001216-63.2019.8.16.7000	DAVID ALVES DE ARAUJO JUNIOR	810,27	1.400,97	
464	TJPR	2019/901118	Alimentar	2020	13/03/2019 12:00:30	0001239-09.2019.8.16.7000	ELLEA ZYCH DE SOUZA	60.882,77	94.696,23	
465	TJPR	2019/901186	Alimentar	2020	13/03/2019 14:40:24	0001258-15.2019.8.16.7000	TOMPSON ELOI SCHNEIDER	207.701,42	25.647,42	Superpreferência - Idade
466	TJPR	2019/901188	Alimentar	2020	13/03/2019 14:41:51	0001260-82.2019.8.16.7000	MARIA DE LOURDES LIMA PACHECO	237.204,05	60.822,01	Superpreferência - Idade
467	TJPR	2019/901201	Alimentar	2020	13/03/2019 14:57:34	0001276-36.2019.8.16.7000	VERA LÚCIA FRAGOSO DA SILVA	222.840,36	31.898,75	Superpreferência - Idade
468	TJPR	2019/900845	Alimentar	2020	14/03/2019 13:50:27	0001321-40.2019.8.16.7000	LUIZ GUSTAVO DOS SANTOS	44.811,88	72.773,56	
469	TJPR	2019/900862	Alimentar	2020	14/03/2019 13:51:08	0001323-10.2019.8.16.7000	NEUSA RIBEIRO RAMOS	25.715,73	41.070,27	
470	TJPR	2019/900863	Alimentar	2020	14/03/2019 13:51:36	0001324-92.2019.8.16.7000	SERGIO MARTINS DA SILVA	27.859,56	44.493,42	
471	TJPR	2019/901263	Alimentar	2020	14/03/2019 16:42:54	0001340-46.2019.8.16.7000	ROSANE DE OLIVEIRA MARTINS	19.393,36	33.772,10	
472	TJPR	2019/901220	Alimentar	2020	15/03/2019 13:54:29	0001385-50.2019.8.16.7000	EDUARDO MOTIEJAUS JUODIS STREMEL	5.844,87	11.038,17	
473	TJPR	2019/901218	Alimentar	2020	15/03/2019 13:57:03	0001386-35.2019.8.16.7000	NILSE TEREZINHA PISSAIA SETIM e outros	87.288,92	147.468,63	
474	TJPR	2019/901094	Alimentar	2020	15/03/2019 18:04:38	0001405-41.2019.8.16.7000	JOSÉ DE FREITAS	166.049,11	135.646,50	Superpreferência - Idade
475	TJPR	2019/901262	Alimentar	2020	15/03/2019 18:14:22	0001406-26.2019.8.16.7000	ELIANE TEREZINHA ANDRADE FORMIGHIERI	120.734,17	195.267,93	
476	TJPR	2019/901353	Alimentar	2020	15/03/2019 18:16:57	0001407-11.2019.8.16.7000	ADRIANO COLOMBO	72.550,93	117.877,25	
477	TJPR	2019/901313	Alimentar	2020	15/03/2019 18:48:52	0001409-78.2019.8.16.7000	VERNALHA & YAMASAKI - ADVOGADOS ASSOCIADOS	836,56	1.449,32	
478	TJPR	2019/901336	Alimentar	2020	18/03/2019 11:58:34	0001414-03.2019.8.16.7000	JEFFERSON MARTINS DE LIMA	46.002,16	70.750,45	

479	TJPR	2019/901036	Alimentar	2020	18/03/2019 12:17:04	0001418-40.2019.8.16.7000	DIEGO FERREIRA RODRIGUES e outros	30.804,79	49.941,49	
480	TJPR	2019/901045	Alimentar	2020	18/03/2019 12:18:06	0001419-25.2019.8.16.7000	SILVIA FERREIRA DO AMARAL e outros	360.030,52	258.437,78	Superpreferência - Doença Grave
481	TJPR	2019/901034	Alimentar	2020	18/03/2019 12:19:42	0001422-77.2019.8.16.7000	MARCOS ROGERIO RAMINA e outros	183.037,02	297.678,35	
482	TJPR	2019/901046	Alimentar	2020	18/03/2019 12:20:34	0001423-62.2019.8.16.7000	SUELI TEREZINHA FRANCO e outros	247.592,50	85.950,82	Superpreferência - Idade
483	TJPR	2019/901043	Alimentar	2020	18/03/2019 12:21:59	0001425-32.2019.8.16.7000	LAIRCE SCREMIN e outros	307.223,64	205.392,22	Superpreferência - Idade
484	TJPR	2019/901040	Alimentar	2020	18/03/2019 12:22:42	0001426-17.2019.8.16.7000	JANE MARIA ALMEIDA MOREIRA e outros	220.674,09	358.306,77	
485	TJPR	2019/901042	Alimentar	2020	18/03/2019 12:23:22	0001427-02.2019.8.16.7000	KATIA CASTANHA FUJITA e outros	94.284,82	153.038,91	
486	TJPR	2019/901037	Alimentar	2020	18/03/2019 12:24:47	0001429-69.2019.8.16.7000	ISABELA BITTENCOURT MUNHOZ DA ROCHA e outros	242.479,41	114.107,46	Superpreferência - Idade
487	TJPR	2019/901125	Alimentar	2020	18/03/2019 12:33:14	0001430-54.2019.8.16.7000	RÚBIA CRISTINA DUCATI e outros	81.524,11	141.614,55	
488	TJPR	2019/901137	Alimentar	2020	18/03/2019 12:36:05	0001431-39.2019.8.16.7000	SERGIO NEY CUÉLLAR TRAMUJAS - SOCIEDADE INDIVIDUAL DE ADVOCACIA	49.274,79	78.777,35	
489	TJPR	2019/901168	Alimentar	2020	18/03/2019 12:39:27	0001433-09.2019.8.16.7000	EDUARDO LUIZ BUSATTA e outros	42.917,62	73.702,34	
490	TJPR	2019/901169	Alimentar	2020	18/03/2019 12:40:10	0001434-91.2019.8.16.7000	DANIELE BEATRIZ MARCONATO e outros	38.297,90	65.604,11	
491	TJPR	2019/901178	Alimentar	2020	18/03/2019 12:49:03	0001437-46.2019.8.16.7000	MARIA GORETTI LOPES e outros	47.255,75	79.946,54	
492	TJPR	2019/901242	Alimentar	2020	18/03/2019 12:54:13	0001441-83.2019.8.16.7000	CLAUDIA MARTINO MACIEL e outros	58.689,75	96.054,10	
493	TJPR	2019/901246	Alimentar	2020	18/03/2019 12:54:43	0001443-53.2019.8.16.7000	JAIRO PANDOLFO BERNARDES e outros	61.881,90	101.316,58	
494	TJPR	2019/901243	Alimentar	2020	18/03/2019 12:56:34	0001452-15.2019.8.16.7000	GARIBALDE MARQUES LUCHER e outros	35.213,83	57.559,38	
495	TJPR	2019/901247	Alimentar	2020	18/03/2019 12:56:51	0001453-97.2019.8.16.7000	JANARA MARIA VEIGA SILVA e outros	25.830,10	42.184,28	
496	TJPR	2019/901255	Alimentar	2020	18/03/2019 12:57:07	0001454-82.2019.8.16.7000	JUAREZ PORTO IPARRAGUIRRE e outros	23.671,62	38.647,64	
497	TJPR	2019/901362	Alimentar	2020	19/03/2019 13:30:00	0001469-51.2019.8.16.7000	CLÁUDIA FERREIRA DA SILVA CESCONETTO	56.220,00	90.026,87	
498	TJPR	2019/901364	Alimentar	2020	19/03/2019 13:32:36	0001470-36.2019.8.16.7000	CARLOS EDUARDO DE ARAUJO SILVA	33.732,48	53.187,17	
499	TJPR	2019/901399	Alimentar	2020	19/03/2019 14:15:46	0001473-88.2019.8.16.7000	LUIZ CARLOS DA SILVA	21.197,87	33.288,33	
500	TJPR	2019/901373	Alimentar	2020	19/03/2019 16:09:46	0001478-13.2019.8.16.7000	IRES APARECIDA FALCADE e outros	63.078,88	109.371,21	
501	TJPR	2019/901403	Alimentar	2020	19/03/2019 16:09:51	0001477-28.2019.8.16.7000	WESLEY VINICIUS VIOTO SILVA	44.982,87	76.916,31	
502	TJPR	2019/901401	Alimentar	2020	20/03/2019 12:05:44	0001487-72.2019.8.16.7000	BALBINO DE CARVALHO DANTAS e outros	32.130,93	0,00	Credor - individual / Superpreferência - Idade

503	TJPR	2019/901379	Alimentar	2020	20/03/2019 12:41:10	0001489-42.2019.8.16.7000	LUIZ CARLOS PEIXOTO SANTOS e outros	109.439,25	57.429,99	Superpreferência - Idade
504	TJPR	2019/901382	Alimentar	2020	20/03/2019 12:43:32	0001490-27.2019.8.16.7000	LIRIA ARACEMA BORSATO e outros	149.092,29	123.746,46	Superpreferência - Idade
505	TJPR	2019/901385	Alimentar	2020	20/03/2019 12:58:10	0001492-94.2019.8.16.7000	FREDERICO GERMANO DE GEUS e outros	109.439,27	57.430,04	Superpreferência - Idade
506	TJPR	2019/901406	Alimentar	2020	20/03/2019 17:28:43	0001502-41.2019.8.16.7000	ANTONIO DALKE e outros	314.608,55	242.905,05	Superpreferência - Idade
507	TJPR	2019/901392	Alimentar	2020	20/03/2019 17:32:19	0001503-26.2019.8.16.7000	CAETANO DOS SANTOS MAROCHI e outros	149.108,37	145.856,76	Credor - individual / Superpreferência - Idade
508	TJPR	2019/901416	Alimentar	2020	20/03/2019 17:34:31	0001504-11.2019.8.16.7000	OSCAR FRANCISCO ROSA LIMA e outros	109.439,24	74.729,98	Superpreferência - Idade
509	TJPR	2019/901400	Alimentar	2020	22/03/2019 18:54:00	0001576-95.2019.8.16.7000	TERESA CZECHAR e outros	109.439,24	73.594,69	Superpreferência - Idade
510	TJPR	2019/900852	Alimentar	2020	25/03/2019 13:58:18	0001584-72.2019.8.16.7000	DEBORA PIJUS DA SILVA	13.221,38	23.380,40	
511	TJPR	2019/901420	Alimentar	2020	25/03/2019 17:35:11	0001600-26.2019.8.16.7000	ANTONIO GOMES DE FARIAS FILHO e outros	314.783,30	251.465,72	Superpreferência - Idade
512	TJPR	2019/901431	Alimentar	2020	25/03/2019 17:39:42	0001601-11.2019.8.16.7000	ADHEMAR RODRIGUES e outros	365.066,24	329.165,48	Superpreferência - Idade
513	TJPR	2019/901216	Alimentar	2020	25/03/2019 18:39:54	0001604-63.2019.8.16.7000	RUBENS ALEXANDRE DA SILVA	31.061,97	47.891,34	
514	TJPR	2019/901447	Alimentar	2020	26/03/2019 12:25:12	0001616-77.2019.8.16.7000	JOSE ANTONIO FREGONESI e outros	106.857,04	62.081,31	Credor - individual / Superpreferência - Idade
515	TJPR	2019/901445	Alimentar	2020	26/03/2019 12:25:26	0001617-62.2019.8.16.7000	ANA MARIA BRIDI e outros	98.326,85	168.719,89	
516	TJPR	2019/901516	Alimentar	2020	26/03/2019 12:25:41	0001618-47.2019.8.16.7000	NELSON MAURICIO LOPERA BARRERO e outros	53.879,95	91.846,45	
517	TJPR	2019/901446	Alimentar	2020	26/03/2019 12:25:55	0001619-32.2019.8.16.7000	CAROLINA AMÁLIA DE SOUZA DANTAS MUNIZ	79.572,88	136.535,16	
518	TJPR	2019/901454	Alimentar	2020	26/03/2019 12:26:24	0001621-02.2019.8.16.7000	IDES MIRIKO SAKASSEGAWA e outros	178.662,68	295.427,02	
519	TJPR	2019/901456	Alimentar	2020	26/03/2019 12:26:42	0001622-84.2019.8.16.7000	MARIA JOSÉ MULARI e outros	36.300,77	60.028,70	
520	TJPR	2019/901525	Alimentar	2020	26/03/2019 12:28:07	0001623-69.2019.8.16.7000	ROBERT SILVA DOS SANTOS	29.866,58	46.446,04	
521	TJPR	2019/901552	Alimentar	2020	26/03/2019 18:04:25	0001640-08.2019.8.16.7000	WOLFGANG JOAO MEYER e outros	109.770,77	57.695,86	Superpreferência - Doença Grave
522	TJPR	2019/901512	Alimentar	2020	27/03/2019 13:06:54	0001652-22.2019.8.16.7000	MARISA DE FÁTIMA RIO BRANCO	37.412,44	58.765,49	
523	TJPR	2019/901558	Alimentar	2020	27/03/2019 14:39:59	0001665-21.2019.8.16.7000	ROSA MARIA MARQUES DE ANDRADE e outros	1.000.967,24	1.828.031,17	
524	TJPR	2019/901550	Alimentar	2020	27/03/2019 18:55:20	0001679-05.2019.8.16.7000	MIGUEL MACHINSKI JUNIOR e outros	34.784,63	56.831,40	
525	TJPR	2019/901460	Alimentar	2020	28/03/2019 13:20:54	0001691-19.2019.8.16.7000	JOSE SEBASTIÃO WESTFALEM RYCHWA e outros	480.841,45	1.004.601,98	
526	TJPR	2019/901527	Alimentar	2020	29/03/2019 12:38:48	0001712-92.2019.8.16.7000	WALTER HELMUT ECHERT JUNIOR	252.491,07	413.865,13	

527	TJPR	2019/901370	Alimentar	2020	29/03/2019 16:20:36	0001742-30.2019.8.16.7000	LUIZ CELSO DALPRA	113.714,13	58.049,83	Superpreferência - Idade
528	TJPR	2019/901641	Alimentar	2020	01/04/2019 12:40:35	0001752-74.2019.8.16.7000	CELSE CIESLAK	31.648,01	48.887,70	
529	TJPR	2019/900851	Alimentar	2020	01/04/2019 17:22:16	0001759-66.2019.8.16.7000	IURI VASCONCELLOS MACHADO e outros	44.616,70	69.607,22	
530	TJPR	2019/901569	Alimentar	2020	01/04/2019 17:36:59	0001760-51.2019.8.16.7000	WILLIAN ALVES DA SILVA e outros	96.725,87	154.855,80	
531	TJPR	2019/901087	Alimentar	2020	01/04/2019 18:03:18	0001761-36.2019.8.16.7000	JOICE CAROLINE FERREIRA LUCIO e outros	72.752,21	114.259,24	
532	TJPR	2019/901090	Alimentar	2020	02/04/2019 12:47:27	0001768-28.2019.8.16.7000	EDUARDO RUARO DE SOUZA e outros	41.187,56	62.781,22	
533	TJPR	2019/901142	Alimentar	2020	02/04/2019 13:00:44	0001774-35.2019.8.16.7000	JULIANA ROSA KNOLL e outros	83.619,05	130.307,61	
534	TJPR	2019/901592	Alimentar	2020	02/04/2019 13:18:15	0001775-20.2019.8.16.7000	JEAN MICHEL BATISTA FONSECA e outros	134.106,28	209.558,85	
535	TJPR	2019/901593	Alimentar	2020	02/04/2019 14:11:53	0001779-57.2019.8.16.7000	MICHELE CORDEIRO VELOSO SANTOS e outros	59.733,14	93.145,87	
536	TJPR	2019/901443	Alimentar	2020	02/04/2019 15:00:00	0001782-12.2019.8.16.7000	ESPÓLIO DE LUIZ GONZAGA DE ARAÚJO CAMPÊLO	40.825,75	63.199,83	
537	TJPR	2019/901458	Alimentar	2020	02/04/2019 15:00:24	0001783-94.2019.8.16.7000	LUCIA EIKO ABE	27.476,25	42.354,74	
538	TJPR	2019/901556	Alimentar	2020	02/04/2019 15:03:00	0001785-64.2019.8.16.7000	MARIA ORIZA RODRIGUES DOS SANTOS	29.601,84	45.448,06	
539	TJPR	2019/901495	Alimentar	2020	02/04/2019 15:56:21	0001788-19.2019.8.16.7000	CLAUDINEIA BELO MOURA e outros	59.184,27	104.954,78	
540	TJPR	2019/901543	Alimentar	2020	02/04/2019 16:11:28	0001800-33.2019.8.16.7000	MARINA BILOBROVEC e outros	47.530,12	80.226,40	
541	TJPR	2019/901544	Alimentar	2020	02/04/2019 17:30:19	0001802-03.2019.8.16.7000	OSVALDINO FELIX SOARES e outros	35.804,76	60.951,24	
542	TJPR	2019/901564	Alimentar	2020	02/04/2019 17:41:27	0001807-25.2019.8.16.7000	ELIO YUGI FUJIWARA e outros	233.732,33	89.150,05	Superpreferência - Idade
543	TJPR	2019/901693	Alimentar	2020	03/04/2019 11:39:18	0001810-77.2019.8.16.7000	VALDEMIR DE JESUS SOTH	42.399,53	66.285,72	
544	TJPR	2019/901565	Alimentar	2020	03/04/2019 11:46:31	0001812-47.2019.8.16.7000	ALFREDO JACINTHO DO ROSARIO e outros	74.591,88	124.131,19	
545	TJPR	2019/901583	Alimentar	2020	03/04/2019 11:49:03	0001813-32.2019.8.16.7000	SUZANA BAUER DOS SANTOS e outros	96.310,22	52.143,10	Pagamento Autorizado
546	TJPR	2019/901620	Alimentar	2020	03/04/2019 12:19:59	0001822-91.2019.8.16.7000	LOURDES DE VARGAS VALER e outros	102.211,54	159.701,00	
547	TJPR	2019/901586	Alimentar	2020	03/04/2019 12:21:49	0001824-61.2019.8.16.7000	AFFONSO CIFFRO e outros	427.925,07	447.767,86	Superpreferência - Idade
548	TJPR	2019/901643	Alimentar	2020	03/04/2019 12:22:43	0001825-46.2019.8.16.7000	HYZIR BACOVIS JUNIOR e outros	50.626,25	84.315,48	
549	TJPR	2019/901627	Alimentar	2020	03/04/2019 12:29:52	0001832-38.2019.8.16.7000	ALEXANDRE MONKOLSKI	52.146,93	90.351,00	
550	TJPR	2019/901428	Alimentar	2020	03/04/2019 13:48:30	0001844-52.2019.8.16.7000	FÁBIO DE OLIVEIRA PITTA	35.044,15	60.847,09	
551	TJPR	2019/901589	Alimentar	2020	03/04/2019 13:48:42	0001845-37.2019.8.16.7000	VANESSA SUZIANE PROBST	35.355,14	61.449,95	
552	TJPR	2019/901597	Alimentar	2020	04/04/2019 12:25:07	0001874-87.2019.8.16.7000	CLAUDECIR GONCALVES DOS	40.197,95	74.763,57	

553	TJPR	2019/901601	Alimentar	2020	04/04/2019 12:27:23	0001877-42.2019.8.16.7000	SANTOS e outros PAULA FRANCO e outros	103.624,34	158.655,00	
554	TJPR	2019/901316	Alimentar	2020	04/04/2019 14:23:30	0001892-11.2019.8.16.7000	LEDA SANTOS	48.733,91	75.561,85	
555	TJPR	2019/901661	Alimentar	2020	04/04/2019 14:34:29	0001898-18.2019.8.16.7000	FABEAN AUGUSTO NADOLNY BATISTA	39.251,57	61.872,44	
556	TJPR	2019/901758	Alimentar	2020	04/04/2019 16:32:04	0001900-85.2019.8.16.7000	DENISE RAUBER DE SOUZA	56.241,59	86.987,73	
557	TJPR	2019/901761	Alimentar	2020	04/04/2019 17:08:58	0001902-55.2019.8.16.7000	VANDERLEI ROQUE MUSSI	27.788,58	42.971,07	
558	TJPR	2019/901295	Alimentar	2020	04/04/2019 17:22:30	0001903-40.2019.8.16.7000	FRANCIELLI BECKER	152.788,36	268.653,10	
559	TJPR	2019/901296	Alimentar	2020	04/04/2019 17:23:17	0001904-25.2019.8.16.7000	MANOEL MONTEIRO DE ANDRADE	7.135,27	12.638,48	
560	TJPR	2019/901747	Alimentar	2020	05/04/2019 14:25:53	0001913-84.2019.8.16.7000	SAMUEL ROLIM DE OLIVEIRA e outros	20.645,31	0,00	Credor - individual / Superpreferência - Idade
561	TJPR	2019/901749	Alimentar	2020	05/04/2019 14:31:59	0001914-69.2019.8.16.7000	GUSTAVO ZANELLA	26.871,85	41.716,36	
562	TJPR	2019/901755	Alimentar	2020	05/04/2019 14:36:32	0001916-39.2019.8.16.7000	NERI BUSANELLO	35.318,23	54.542,40	
563	TJPR	2019/901669	Alimentar	2020	05/04/2019 18:44:11	0001923-31.2019.8.16.7000	MARLENE KACZMAREK e outros	109.439,24	73.592,08	Superpreferência - Idade
564	TJPR	2019/901766	Alimentar	2020	08/04/2019 14:09:22	0001940-67.2019.8.16.7000	THEREZINHA SCHAFRANSKI FERNANDES e outros	149.092,29	145.803,42	Credor - individual / Superpreferência - Idade
565	TJPR	2019/901763	Alimentar	2020	08/04/2019 14:12:59	0001941-52.2019.8.16.7000	DARCY NADAL e outros	109.439,27	66.399,23	Credor - individual / Superpreferência - Idade
566	TJPR	2019/901748	Alimentar	2020	08/04/2019 14:25:35	0001943-22.2019.8.16.7000	MARIAZINHA GIACOMITTI e outros	205.187,80	70.084,33	Credor - individual / Superpreferência - Idade
567	TJPR	2019/901721	Alimentar	2020	08/04/2019 14:40:12	0001948-44.2019.8.16.7000	ESPÓLIO DE MARIA NAIR VIEIRA PRETTI e outros	40.026,61	168.441,33	
568	TJPR	2019/901655	Alimentar	2020	08/04/2019 15:02:52	0001953-66.2019.8.16.7000	GILMAR COCENZA KUSTER e outros	192.510,85	73.318,90	Superpreferência - Idade
569	TJPR	2019/901609	Alimentar	2020	09/04/2019 10:50:13	0001969-20.2019.8.16.7000	ELIANE REGINA DOS SANTOS BORGES DA SILVA	14.393,76	23.733,25	
570	TJPR	2019/901648	Alimentar	2020	09/04/2019 18:32:52	0002014-24.2019.8.16.7000	DIEGO LUIZ KOWALSKY e outros	19.707,49	35.687,78	
571	TJPR	2019/901871	Alimentar	2020	10/04/2019 12:51:52	0002026-38.2019.8.16.7000	LILIAN DENISE MAI e outros	20.607,07	32.486,16	
572	TJPR	2019/901785	Alimentar	2020	10/04/2019 12:58:01	0002027-23.2019.8.16.7000	JAHIR CARLOS OTT e outros	146.334,13	141.469,97	Superpreferência - Idade
573	TJPR	2019/901793	Alimentar	2020	10/04/2019 13:01:57	0002028-08.2019.8.16.7000	AMANDA GEMIN e outros	63.113,83	110.320,35	
574	TJPR	2019/901563	Alimentar	2020	10/04/2019 14:08:09	0002037-67.2019.8.16.7000	ROGER STRIKER TRIGUEIROS	20.312,36	32.104,91	
575	TJPR	2019/901862	Alimentar	2020	10/04/2019 16:16:48	0002044-59.2019.8.16.7000	DAVID FERREIRA DE SIQUEIRA	31.040,22	50.550,21	

576	TJPR	2019/901815	Alimentar	2020	10/04/2019 16:24:27	0002046-29.2019.8.16.7000	JULIO CESAR COSTA e outros	46.286,98	74.663,41	
577	TJPR	2019/901826	Alimentar	2020	11/04/2019 13:36:58	0002058-43.2019.8.16.7000	ZENAIDE MARTINS SANCHES	40.878,07	63.592,29	
578	TJPR	2019/901800	Alimentar	2020	11/04/2019 13:43:52	0002059-28.2019.8.16.7000	DANIEL PEREIRA DE CASTRO	50.301,84	77.363,85	
579	TJPR	2019/901943	Alimentar	2020	11/04/2019 14:10:05	0002060-13.2019.8.16.7000	JOAQUIM ANDRÉ	20.867,38	32.839,19	
580	TJPR	2019/901957	Alimentar	2020	12/04/2019 14:02:52	0002081-86.2019.8.16.7000	CARLOS ROBERTO EMILIO e outros	109.439,27	73.594,74	Superpreferência - Idade
581	TJPR	2019/901953	Alimentar	2020	12/04/2019 14:06:33	0002082-71.2019.8.16.7000	ESPÓLIO DE ALBARY CAVALCANTI e outros	167.379,87	378.682,25	
582	TJPR	2019/901942	Alimentar	2020	12/04/2019 14:25:51	0002086-11.2019.8.16.7000	ANA NEOTTI e outros	92.715,91	43.047,55	Credor - individual / Superpreferência - Idade
583	TJPR	2019/901968	Alimentar	2020	12/04/2019 18:04:06	0002111-24.2019.8.16.7000	ELIDA LUZIA GANASIN GARCIA GONZALEZ	170.515,34	17.946,50	Superpreferência - Idade
584	TJPR	2019/901971	Alimentar	2020	12/04/2019 18:06:47	0002114-76.2019.8.16.7000	NILDA GUEDES BUCKER	64.146,05	119.970,26	
585	TJPR	2019/901984	Alimentar	2020	12/04/2019 18:17:44	0002127-75.2019.8.16.7000	RUBENS JOSE ALIPIO e outros	117.003,60	110.755,72	Superpreferência - Idade
586	TJPR	2019/902060	Alimentar	2020	16/04/2019 12:30:51	0002166-72.2019.8.16.7000	ENIO NETH DE GOSS	52.800,00	83.719,71	
587	TJPR	2019/901996	Alimentar	2020	16/04/2019 12:59:38	0002171-94.2019.8.16.7000	CÉLIA NADIR ANSELMI e outros	112.889,68	179.694,00	
588	TJPR	2019/901894	Alimentar	2020	16/04/2019 13:13:52	0002177-04.2019.8.16.7000	RUI ROGERS DE CARVALHO	1.980,37	3.611,72	
589	TJPR	2019/900511	Alimentar	2020	16/04/2019 14:10:22	0002190-03.2019.8.16.7000	PAULO SERGIO TRENTO	221.461,34	386.756,64	
590	TJPR	2019/901729	Alimentar	2020	16/04/2019 15:05:06	0002191-85.2019.8.16.7000	WALDIR MARTINS DA SILVA e outros	126.385,12	202.333,53	
591	TJPR	2019/901732	Alimentar	2020	16/04/2019 15:08:04	0002192-70.2019.8.16.7000	WILSON FRANCO CORDEIRO JUNIOR e outros	95.840,02	175.997,69	
592	TJPR	2019/901737	Alimentar	2020	16/04/2019 15:10:20	0002193-55.2019.8.16.7000	FERNANDO DAVI RABELLO e outros	24.848,30	21.062,79	Superpreferência - Idade
593	TJPR	2019/901754	Alimentar	2020	16/04/2019 15:13:27	0002194-40.2019.8.16.7000	OTAVIO ANTONIO DE MATOS e outros	156.697,60	139.547,67	Superpreferência - Idade
594	TJPR	2019/901768	Alimentar	2020	16/04/2019 15:16:23	0002195-25.2019.8.16.7000	ELZA PALMIRA PAVIN CAUDURO e outros	210.786,63	340.382,18	
595	TJPR	2019/901769	Alimentar	2020	16/04/2019 15:17:04	0002196-10.2019.8.16.7000	IRLEINE OLIVIO DOS SANTOS PINTO	340.526,00	439.119,04	Superpreferência - Idade
596	TJPR	2019/901771	Alimentar	2020	16/04/2019 15:17:39	0002197-92.2019.8.16.7000	LUCILA SOUZA MENINO	340.721,30	430.139,06	Superpreferência - Idade
597	TJPR	2019/901773	Alimentar	2020	16/04/2019 15:18:34	0002198-77.2019.8.16.7000	MARISA TATAGIBA DE OLIVEIRA	337.530,41	423.835,09	Superpreferência - Idade
598	TJPR	2019/901774	Alimentar	2020	16/04/2019 15:19:08	0002199-62.2019.8.16.7000	MARLENE PEREIRA GARCIA	337.384,88	423.626,12	Superpreferência - Idade
599	TJPR	2019/901775	Alimentar	2020	16/04/2019 15:19:48	0002200-47.2019.8.16.7000	ROSANGELA MARIA TAMIOZZO BENINI	226.562,51	254.809,61	Superpreferência - Idade
600	TJPR	2019/901776	Alimentar	2020	16/04/2019 15:20:25	0002201-32.2019.8.16.7000	SUELI RIBEIRO DE SOUZA	215.112,19	221.724,76	Superpreferência - Idade
601	TJPR	2019/901777	Alimentar	2020	16/04/2019 15:21:07	0002202-17.2019.8.16.7000	TANIA MARIA PANCERA	308.570,84	376.268,98	Superpreferência - Idade
602	TJPR	2019/901794	Alimentar	2020	16/04/2019 15:34:54	0002208-24.2019.8.16.7000	LUIZ CARLOS DALAGUA e outros	79.032,51	122.875,52	

603	TJPR	2019/901799	Alimentar	2020	16/04/2019 15:39:45	0002211-76.2019.8.16.7000	ALTAIR SERAFIM DE SOUZA e outros	38.923,63	63.711,80	
604	TJPR	2019/901821	Alimentar	2020	16/04/2019 15:42:42	0002212-61.2019.8.16.7000	MÍRIAN KARIME DE CAMARGO RODRIGUES e outros	69.880,07	116.557,98	
605	TJPR	2019/900576	Alimentar	2020	16/04/2019 15:48:32	0002213-46.2019.8.16.7000	JUAREZ CASAGRANDE	30.827,39	50.292,20	
606	TJPR	2019/901885	Alimentar	2020	16/04/2019 16:35:11	0002216-98.2019.8.16.7000	KAMIL SALMEN e outros	26.241,40	43.297,62	
607	TJPR	2019/901949	Alimentar	2020	16/04/2019 17:17:34	0002218-68.2019.8.16.7000	ELSIO ROBERTO PIRES DA SILVA e outros	74.325,62	2.671,91	Superpreferência - Idade
608	TJPR	2019/901962	Alimentar	2020	16/04/2019 17:40:26	0002223-90.2019.8.16.7000	DANIELA MARIA DE ALMEIDA LANÇA GALVÃO	77.401,54	127.601,89	
609	TJPR	2019/902010	Alimentar	2020	17/04/2019 12:12:55	0002230-82.2019.8.16.7000	MARCIA DE FATIMA DE SIQUEIRA e outros	2.344.285,78	4.005.548,79	Credor - individual / Superpreferência - Idade
610	TJPR	2019/901789	Alimentar	2020	17/04/2019 12:44:16	0002232-52.2019.8.16.7000	SONIA ROSADO HUBIE e outros	79.688,57	0,00	Pagamento Autorizado
611	TJPR	2019/901825	Alimentar	2020	17/04/2019 13:13:04	0002233-37.2019.8.16.7000	RUI ROGERS DE CARVALHO e outros	116.616,20	180.534,62	
612	TJPR	2019/901820	Alimentar	2020	17/04/2019 13:13:59	0002235-07.2019.8.16.7000	FERNANDO FRANCO QUEIROZ e outros	276.224,98	427.614,55	
613	TJPR	2019/901819	Alimentar	2020	17/04/2019 13:14:22	0002236-89.2019.8.16.7000	MARIA SUELI BORGHI PERON e outros	298.454,91	338.208,19	Superpreferência - Idade
614	TJPR	2019/901818	Alimentar	2020	17/04/2019 13:14:41	0002237-74.2019.8.16.7000	LUIZ JOSE DA SILVA e outros	170.931,10	136.866,73	Superpreferência - Idade
615	TJPR	2019/901817	Alimentar	2020	17/04/2019 13:15:05	0002238-59.2019.8.16.7000	DELSON HEERDT e outros	161.163,99	249.698,91	
616	TJPR	2019/901816	Alimentar	2020	17/04/2019 13:17:03	0002239-44.2019.8.16.7000	ISABEL DUARTE JORGE e outros	150.526,53	105.674,85	Superpreferência - Idade
617	TJPR	2019/901814	Alimentar	2020	17/04/2019 13:17:19	0002240-29.2019.8.16.7000	ORISVALDO DOS REIS e outros	212.733,68	203.793,59	Superpreferência - Idade
618	TJPR	2019/902093	Alimentar	2020	17/04/2019 18:29:55	0002256-80.2019.8.16.7000	ELIANE TESSARI RIBAS e outros	186.262,67	160.832,07	Superpreferência - Idade
619	TJPR	2019/902174	Alimentar	2020	22/04/2019 16:28:40	0002266-27.2019.8.16.7000	FATIMA NASCIMENTO LOPES e outros	28.300,37	48.923,12	
620	TJPR	2019/901772	Alimentar	2020	22/04/2019 17:37:24	0002269-79.2019.8.16.7000	ELIANA RUDI DE CAMARGO BARROS e outros	174.656,16	162.059,07	Superpreferência - Idade
621	TJPR	2019/902118	Alimentar	2020	22/04/2019 18:40:34	0002296-62.2019.8.16.7000	MAURI FERNANDO DE WITT e outros	18.842,67	0,00	Pagamento Autorizado
622	TJPR	2019/902124	Alimentar	2020	22/04/2019 18:47:31	0002302-69.2019.8.16.7000	TANIA REGINA DE WITT CHELLA	16.717,09	51.094,38	
623	TJPR	2019/902125	Alimentar	2020	22/04/2019 18:49:00	0002303-54.2019.8.16.7000	VERA LUCIA DE WITT	16.717,09	51.094,38	
624	TJPR	2019/902129	Alimentar	2020	22/04/2019 18:51:58	0002307-91.2019.8.16.7000	ANTONIO JOSE MOREIRA	200.746,26	119.130,09	Superpreferência - Idade
625	TJPR	2019/902130	Alimentar	2020	22/04/2019 18:52:41	0002308-76.2019.8.16.7000	JOSE RODRIGUES DE AZEVEDO	224.257,07	167.421,04	Superpreferência - Idade
626	TJPR	2019/902131	Alimentar	2020	22/04/2019 18:53:36	0002309-61.2019.8.16.7000	MARIA BEATRIZ CHAVES e outros	199.038,04	244.730,49	Superpreferência - Idade
627	TJPR	2019/902117	Alimentar	2020	23/04/2019 12:20:49	0002314-83.2019.8.16.7000	CLÁUDIA ROLIM GALLERANI e outros	90.648,84	245.107,75	
628	TJPR	2019/902132	Alimentar	2020	23/04/2019 12:26:47	0002316-53.2019.8.16.7000	MANOEL TRINDADE LOPES	234.942,72	189.425,30	Superpreferência - Idade

629	TJPR	2019/902133	Alimentar	2020	23/04/2019 12:28:08	0002317-38.2019.8.16.7000	ADOLFO VIEIRA DOS SANTOS	213.255,71	144.875,09	Superpreferência - Idade
630	TJPR	2019/902134	Alimentar	2020	23/04/2019 12:28:58	0002318-23.2019.8.16.7000	MARCO ANTONIO TELCK SCHWARTZ	226.370,93	264.328,89	Superpreferência - Idade
631	TJPR	2019/902135	Alimentar	2020	23/04/2019 12:30:12	0002319-08.2019.8.16.7000	JURANDI SOARES	265.666,01	252.538,12	Superpreferência - Idade
632	TJPR	2019/902136	Alimentar	2020	23/04/2019 12:31:15	0002320-90.2019.8.16.7000	ANTONIO ALVES DO NASCIMENTO	234.942,72	189.425,30	Superpreferência - Idade
633	TJPR	2019/902137	Alimentar	2020	23/04/2019 12:32:00	0002321-75.2019.8.16.7000	ARTUR EUCLIDES DE MOURA NETO	276.597,27	274.927,15	Superpreferência - Idade
634	TJPR	2019/902138	Alimentar	2020	23/04/2019 12:32:47	0002322-60.2019.8.16.7000	ALTAIR ANTONIO DA COSTA e outros	233.896,81	159.799,72	Superpreferência - Idade
635	TJPR	2019/902139	Alimentar	2020	23/04/2019 12:33:31	0002323-45.2019.8.16.7000	JURACI PAIXAO	265.666,01	252.538,12	Superpreferência - Idade
636	TJPR	2019/902141	Alimentar	2020	23/04/2019 12:36:56	0002328-67.2019.8.16.7000	MANOEL PEDRO DE ARAUJO	200.604,95	313.119,58	Superpreferência - Idade
637	TJPR	2019/902142	Alimentar	2020	23/04/2019 12:37:49	0002331-22.2019.8.16.7000	ALBANI ALDETI PACHECO	213.214,47	144.790,36	Superpreferência - Idade
638	TJPR	2019/902143	Alimentar	2020	23/04/2019 12:38:44	0002332-07.2019.8.16.7000	JOSE GUILHERME ROLIM ROSA	1.055,65	3.585,48	
639	TJPR	2019/902180	Alimentar	2020	23/04/2019 13:19:25	0002339-96.2019.8.16.7000	LAURO FANCHIN e outros	109.439,24	73.594,69	Superpreferência - Idade
640	TJPR	2019/902090	Alimentar	2020	23/04/2019 13:21:55	0002340-81.2019.8.16.7000	APARECIDO VALERIO e outros	346.584,58	307.377,48	Superpreferência - Idade
641	TJPR	2019/902080	Alimentar	2020	23/04/2019 13:27:11	0002341-66.2019.8.16.7000	PAULO SÉRGIO VENÂNCIO SOUZA e outros	75.054,41	163.067,35	
642	TJPR	2019/902036	Alimentar	2020	23/04/2019 13:34:02	0002343-36.2019.8.16.7000	MARIA CLARICE WOITOVYTCH BACH e outros	109.439,24	73.571,57	Credor - individual / Superpreferência - Idade
643	TJPR	2019/902189	Alimentar	2020	23/04/2019 13:42:34	0002345-06.2019.8.16.7000	MARIA HELENA TEIXEIRA FAQUINETE e outros	39.022,58	61.872,84	
644	TJPR	2019/901932	Alimentar	2020	23/04/2019 13:44:12	0002346-88.2019.8.16.7000	EWALDO PODOLAN e outros	169.460,34	157.858,09	Superpreferência - Idade
645	TJPR	2019/901906	Alimentar	2020	23/04/2019 14:06:30	0002350-28.2019.8.16.7000	ELEMAR BIRKHAN e outros	82.339,96	29.817,87	Superpreferência - Idade
646	TJPR	2019/902220	Alimentar	2020	23/04/2019 16:20:13	0002358-05.2019.8.16.7000	EDSON SCHEER e outros	110.049,77	50.139,14	Superpreferência - Idade
647	TJPR	2019/902218	Alimentar	2020	23/04/2019 16:24:46	0002360-72.2019.8.16.7000	RONALD NORDAU KAIRALLA e outros	27.556,29	47.233,58	
648	TJPR	2019/902197	Alimentar	2020	23/04/2019 17:46:55	0002377-11.2019.8.16.7000	ALAIDE GRACIA DE QUADROS	81.080,20	6.691,60	Superpreferência - Idade
649	TJPR	2019/902209	Alimentar	2020	24/04/2019 12:41:06	0002405-76.2019.8.16.7000	ELZA MARA GENERO NOVACK e outros	25.767,89	40.621,12	
650	TJPR	2019/902158	Alimentar	2020	24/04/2019 16:12:06	0002416-08.2019.8.16.7000	LUIZ ANTONIO PUPULIM e outros	88.395,72	12.423,14	Credor - individual / Superpreferência - Idade
651	TJPR	2019/902236	Alimentar	2020	24/04/2019 18:51:47	0002421-30.2019.8.16.7000	INAH LUIZA BATISTA SANTOS e outros	668.358,94	1.149.630,00	
652	TJPR	2019/902150	Alimentar	2020	25/04/2019 11:35:42	0002429-07.2019.8.16.7000	ROSA MARIA MICHALSKI e outros	31.364,21	52.700,46	

653	TJPR	2019/902146	Alimentar	2020	25/04/2019 11:57:36	0002430-89.2019.8.16.7000	RAQUEL DE SOUZA FERREIRA e outros	43.790,59	71.552,40	
654	TJPR	2019/900591	Alimentar	2020	25/04/2019 12:10:48	0002431-74.2019.8.16.7000	JOAO LUIS BATISTA VERISSIMO	376.476,35	625.824,45	
655	TJPR	2019/900906	Alimentar	2020	25/04/2019 12:31:59	0002433-44.2019.8.16.7000	PAULO UBIRAJARA DOS SANTOS e outros	49.895,10	88.703,42	
656	TJPR	2019/902159	Alimentar	2020	25/04/2019 13:28:11	0002438-66.2019.8.16.7000	ARNO SCHMIDT ADVOGADOS ASSOCIADOS e outros	137.048,56	235.103,82	
657	TJPR	2019/902182	Alimentar	2020	25/04/2019 13:44:27	0002440-36.2019.8.16.7000	VILSON PEREIRA	42.031,38	75.326,24	
658	TJPR	2019/902271	Alimentar	2020	29/04/2019 15:43:40	0002513-08.2019.8.16.7000	ROSINEIDE FERES GIL	198.588,27	356.417,79	
659	TJPR	2019/902338	Alimentar	2020	29/04/2019 15:44:46	0002517-45.2019.8.16.7000	RENATA KATSUKO TAKAYAMA KOBAYASHI	52.574,53	82.313,53	
660	TJPR	2019/902085	Alimentar	2020	30/04/2019 14:26:59	0002530-44.2019.8.16.7000	APARECIDO FERNANDO MARTINS DE ARAUJO e outros	32.238,64	60.931,39	
661	TJPR	2019/901429	Alimentar	2020	30/04/2019 14:31:14	0002532-14.2019.8.16.7000	ANDRÉ LUIZ GUTIERREZ e outros	67.767,66	4.184,60	Superpreferência - Idade
662	TJPR	2019/902086	Alimentar	2020	30/04/2019 14:33:10	0002533-96.2019.8.16.7000	ELZA YOUSSEF YOUSSEF e outros	205.759,44	67.594,37	Superpreferência - Idade
663	TJPR	2019/901912	Alimentar	2020	30/04/2019 14:49:10	0002534-81.2019.8.16.7000	JORGE DA SILVA BARAY e outros	55.677,89	100.505,60	
664	TJPR	2019/902149	Alimentar	2020	02/05/2019 16:47:24	0002571-11.2019.8.16.7000	IVONE ELIAS DO NASCIMENTO DA SILVA e outros	111.339,96	88.529,54	Credor - individual / Superpreferência - Idade
665	TJPR	2019/902388	Alimentar	2020	02/05/2019 16:55:32	0002574-63.2019.8.16.7000	CEZAR ROBERTO DA SILVA e outros	57.986,88	20.795,48	Credor - acordo de Juízo de Conciliação / Acordo
666	TJPR	2019/902451	Alimentar	2020	02/05/2019 16:58:03	0002575-48.2019.8.16.7000	ANTONIO NEIMANN e outros	166.706,70	20.327,67	Superpreferência - Idade
667	TJPR	2019/902452	Alimentar	2020	02/05/2019 16:58:37	0002576-33.2019.8.16.7000	AIRTON LOPES BRANDÃO	360.741,45	282.674,70	Superpreferência - Idade
668	TJPR	2019/902453	Alimentar	2020	02/05/2019 16:59:09	0002577-18.2019.8.16.7000	BENJAMIM DE CASTRO	347.268,42	261.110,70	Superpreferência - Idade
669	TJPR	2019/902454	Alimentar	2020	02/05/2019 16:59:40	0002578-03.2019.8.16.7000	CANTIDIO HOLTGEBaum DE ARAUJO	364.218,33	289.665,97	Superpreferência - Idade
670	TJPR	2019/902455	Alimentar	2020	02/05/2019 17:00:11	0002579-85.2019.8.16.7000	DECIO BRITO	306.383,58	490.369,03	
671	TJPR	2019/902456	Alimentar	2020	02/05/2019 17:00:44	0002580-70.2019.8.16.7000	DEONEA DE OLIVEIRA WITHERS	303.203,96	190.584,25	Superpreferência - Idade
672	TJPR	2019/902459	Alimentar	2020	02/05/2019 17:02:46	0002583-25.2019.8.16.7000	EUNICE HARUMI OKAMURA	346.727,99	260.245,74	Superpreferência - Idade
673	TJPR	2019/902462	Alimentar	2020	02/05/2019 17:04:08	0002585-92.2019.8.16.7000	ISRAEL IVO DA FONSECA e outros	158.623,36	42.312,27	Superpreferência - Idade
674	TJPR	2019/902406	Alimentar	2020	02/05/2019 17:46:07	0002589-32.2019.8.16.7000	ANTONIO CANDIDO DA ROSA	52.515,88	93.279,20	
675	TJPR	2019/902404	Alimentar	2020	02/05/2019 18:03:07	0002590-17.2019.8.16.7000	ADAUTO PEDRO DA COSTA	115.042,10	204.327,38	
676	TJPR	2019/902109	Alimentar	2020	02/05/2019 18:11:49	0002592-84.2019.8.16.7000	ARIOVALDO HEBERT DA CRUZ	1.526,96	4.241,91	
677	TJPR	2019/902108	Alimentar	2020	02/05/2019 18:12:17	0002593-69.2019.8.16.7000	LUCAS MATHEUS DE ANDRADE DA SILVA e	60.275,91	167.447,07	

678	TJPR	2019/902261	Alimentar	2020	02/05/2019 18:12:36	0002594-54.2019.8.16.7000	outros MICHEL LUCAS LAVEZZO MEN	9.073,03	16.316,56			
679	TJPR	2019/902260	Alimentar	2020	02/05/2019 18:12:53	0002595-39.2019.8.16.7000	JOÃO PEREIRA DA SILVA e outros	47.473,28	84.744,18			
680	TJPR	2019/902405	Alimentar	2020	02/05/2019 18:16:47	0002597-09.2019.8.16.7000	ALAIDE APARECIDA KRZYZANOWSKI	565.420,21	709.078,55			Superpreferência - Idade
681	TJPR	2019/902407	Alimentar	2020	02/05/2019 18:23:55	0002598-91.2019.8.16.7000	APARECIDO BENEDITO DA SILVA	44.884,85	79.719,22			
682	TJPR	2019/901933	Alimentar	2020	03/05/2019 15:27:07	0002616-15.2019.8.16.7000	FAUSTO LUIZ ABRY	45.573,73	81.891,28			
683	TJPR	2019/902410	Alimentar	2020	03/05/2019 17:45:29	0002627-44.2019.8.16.7000	CARLOS ALBERTO DA SILVA	52.868,84	93.893,38			
684	TJPR	2019/902412	Alimentar	2020	03/05/2019 17:51:42	0002628-29.2019.8.16.7000	CARMO FRANCISCO ALVES	48.996,31	87.017,96			
685	TJPR	2019/902413	Alimentar	2020	03/05/2019 17:55:28	0002629-14.2019.8.16.7000	ELIANA ALVARES FAVARO	97.108,42	172.485,87			
686	TJPR	2019/902414	Alimentar	2020	03/05/2019 17:59:18	0002630-96.2019.8.16.7000	GUSTAVO HIROSHI SERA	152.692,20	271.317,41			
687	TJPR	2019/902415	Alimentar	2020	03/05/2019 18:02:41	0002631-81.2019.8.16.7000	ISRAEL AURORA	43.090,81	76.546,43			
688	TJPR	2019/902416	Alimentar	2020	03/05/2019 18:22:58	0002634-36.2019.8.16.7000	JOSE ALVES DE AZEVEDO	98.968,82	175.780,69			
689	TJPR	2019/902466	Alimentar	2020	03/05/2019 18:30:56	0002636-06.2019.8.16.7000	DIRCE BUFFARA DE CAMARGO VIANNA e outros	1.230.380,92	2.421.445,71			Credor - individual / Superpreferência - Idade
690	TJPR	2019/902508	Alimentar	2020	03/05/2019 18:42:00	0002639-58.2019.8.16.7000	ESBELTA CAMARGO GONÇALVES	92.569,47	156.890,21			
691	TJPR	2019/902539	Alimentar	2020	06/05/2019 12:26:19	0002653-42.2019.8.16.7000	DORACI DO ROCIO MERCHIORI DE CASTRO	32.351,81	50.797,36			
692	TJPR	2019/902302	Alimentar	2020	06/05/2019 13:30:24	0002658-64.2019.8.16.7000	ESPÓLIO DE LEONOR ALVES DOS SANTOS VALENTE e outros	276.138,28	482.458,86			
693	TJPR	2019/902349	Alimentar	2020	06/05/2019 15:00:34	0002667-26.2019.8.16.7000	ELIOREFE FERNANDES BIANCHI e outros	532.145,77	785.775,47			
694	TJPR	2019/902468	Alimentar	2020	06/05/2019 15:08:35	0002670-78.2019.8.16.7000	RONALDO AMAURY DOS SANTOS	32.961,12	53.241,59			
695	TJPR	2019/902429	Alimentar	2020	06/05/2019 15:12:12	0002672-48.2019.8.16.7000	ANA MARIA DOS SANTOS e outros	41.193,75	85.797,99			
696	TJPR	2019/902544	Alimentar	2020	06/05/2019 15:16:10	0002673-33.2019.8.16.7000	ROBERVAL JORGE	58.890,61	97.280,74			
697	TJPR	2019/902543	Alimentar	2020	06/05/2019 15:17:01	0002674-18.2019.8.16.7000	BRAZ CASELATTO	112.178,80	74.007,58			Superpreferência - Idade
698	TJPR	2019/902499	Alimentar	2020	06/05/2019 15:21:43	0002676-85.2019.8.16.7000	ANTONIETA CLARA SCARANTE BARRETO e outros	60.556,46	167.654,48			
699	TJPR	2019/902562	Alimentar	2020	06/05/2019 17:57:26	0002677-70.2019.8.16.7000	JOSE MAURICIO MACHADO ASSOCIADOS E CONSULTORES JURIDICOS	55.269,44	88.381,90			
700	TJPR	2019/902501	Alimentar	2020	07/05/2019 09:44:10	0002685-47.2019.8.16.7000	SUSANE LEA KONELL	42.911,30	64.679,11			
701	TJPR	2019/902420	Alimentar	2020	07/05/2019 11:36:48	0002689-84.2019.8.16.7000	MARIA BRIGIDA DOS SANTOS SCHOLZ	463.733,55	529.326,42			Superpreferência - Idade

702	TJPR	2019/902423	Alimentar	2020	07/05/2019 12:20:54	0002692-39.2019.8.16.7000	MARIA SÉLIA DA COSTA	63.379,03	112.397,50	
703	TJPR	2019/902424	Alimentar	2020	07/05/2019 12:27:08	0002693-24.2019.8.16.7000	MILDE DE FATIMA ESTEVES	61.309,92	108.935,74	
704	TJPR	2019/902426	Alimentar	2020	07/05/2019 12:46:50	0002697-61.2019.8.16.7000	NAULINDO KUASNE	43.479,77	77.107,79	
705	TJPR	2019/902427	Alimentar	2020	07/05/2019 12:49:56	0002698-46.2019.8.16.7000	OSVALDO DA SILVA MAIA	55.145,31	97.936,30	
706	TJPR	2019/902428	Alimentar	2020	07/05/2019 12:56:57	0002699-31.2019.8.16.7000	ROGERIO MANUEL DE LEMOS CARDOSO	256.999,29	161.638,92	Superpreferência - Idade
707	TJPR	2019/902432	Alimentar	2020	07/05/2019 13:01:32	0002700-16.2019.8.16.7000	RUI PEREIRA LEITE JUNIOR	336.390,22	303.652,06	Superpreferência - Idade
708	TJPR	2019/902430	Alimentar	2020	07/05/2019 13:05:41	0002701-98.2019.8.16.7000	RUI GOMES CARNEIRO	501.140,93	594.240,08	Superpreferência - Idade
709	TJPR	2019/902433	Alimentar	2020	07/05/2019 13:10:30	0002703-68.2019.8.16.7000	SOLANGE MONTEIRO DE TOLEDO PIZA GOMES CARNEIRO	285.128,65	506.449,78	
710	TJPR	2019/902434	Alimentar	2020	07/05/2019 13:13:44	0002704-53.2019.8.16.7000	VALDIR LOURENÇO JUNIOR	98.959,77	176.006,36	
711	TJPR	2019/902051	Alimentar	2020	07/05/2019 13:36:21	0002707-08.2019.8.16.7000	MAURI DE SOUZA e outros	140.239,30	224.508,25	
712	TJPR	2019/902356	Alimentar	2020	07/05/2019 14:12:29	0002713-15.2019.8.16.7000	MARCOS ANTONIO ZANETTI BODZIAK	34.065,03	57.346,10	
713	TJPR	2019/902399	Alimentar	2020	07/05/2019 14:37:45	0002714-97.2019.8.16.7000	DIRCEU BUENO DE LARA e outros	32.228,47	53.391,91	
714	TJPR	2019/902481	Alimentar	2020	07/05/2019 14:42:09	0002716-67.2019.8.16.7000	GABRIEL ANUNCIO CAVASSIN e outros	372.768,91	488.022,36	Superpreferência - Idade
715	TJPR	2019/902571	Alimentar	2020	09/05/2019 09:11:17	0002750-42.2019.8.16.7000	ANTONIO SAVI e outros	111.804,49	48.743,94	Credor - individual / Superpreferência - Idade
716	TJPR	2019/902590	Alimentar	2020	09/05/2019 14:35:43	0002764-26.2019.8.16.7000	MARCOS ANTONIO PIOLA e outros	32.113,09	0,00	Sim Credor - idade / Credor - individual
717	TJPR	2019/902504	Alimentar	2020	13/05/2019 13:22:12	0002801-53.2019.8.16.7000	ZENO BARONCINI FILHO e outros	171.790,42	187.197,66	Superpreferência - Idade
718	TJPR	2019/902443	Alimentar	2020	13/05/2019 13:54:00	0002810-15.2019.8.16.7000	ANGELINA FERREIRA PARRA e outros	31.467,86	85.005,52	
719	TJPR	2019/902520	Alimentar	2020	13/05/2019 13:57:14	0002812-82.2019.8.16.7000	DANUTA ANNA NAGRODZKA MONTEIRO DA ROCHA e outros	166.127,30	176.279,35	Credor - individual / Superpreferência - Idade
720	TJPR	2019/902523	Alimentar	2020	13/05/2019 14:02:20	0002813-67.2019.8.16.7000	JUSSARA CARMENCITA GOMES LICHACOVSKI e outros	149.074,80	146.019,66	Superpreferência - Idade
721	TJPR	2019/902301	Alimentar	2020	13/05/2019 14:14:29	0002815-37.2019.8.16.7000	IVANE PEREZ e outros	109.715,95	73.987,47	Credor - individual / Superpreferência - Idade
722	TJPR	2019/902284	Alimentar	2020	13/05/2019 14:18:12	0002816-22.2019.8.16.7000	MARINA GROTT PIEKARSKY e outros	169.460,34	183.043,58	Credor - individual / Superpreferência - Idade
723	TJPR	2019/902560	Alimentar	2020	13/05/2019 18:16:20	0002833-58.2019.8.16.7000	PIERINA LIBERA DEMARTINI SILVA e outros	226.031,42	236.671,53	Superpreferência - Idade

724	TJPR	2019/902644	Alimentar	2020	13/05/2019 18:23:08	0002834-43.2019.8.16.7000	ANTONIO CARLOS MACHADO DE AVILA e outros	48.797,17	4.083,86	Credor - individual / Superpreferência - Idade
725	TJPR	2019/902896	Alimentar	2020	15/05/2019 18:22:13	0002904-60.2019.8.16.7000	IDEVALDO DE PAULA CUNHA e outros	76.043,53	114.498,92	
726	TJPR	2019/902898	Alimentar	2020	15/05/2019 18:25:35	0002906-30.2019.8.16.7000	MARLUS RAYMUNDO DAMAZIO	189.513,49	285.352,78	
727	TJPR	2019/902918	Alimentar	2020	15/05/2019 19:09:57	0002910-67.2019.8.16.7000	JACKELINE ANTUNES PENTEADO ZIEGEMANN e outros	1.658.755,19	2.715.568,40	
728	TJPR	2019/902790	Alimentar	2020	16/05/2019 16:34:00	0002935-80.2019.8.16.7000	RUTE NATSUKO HINO	47.546,48	95.175,32	
729	TJPR	2019/902719	Alimentar	2020	16/05/2019 16:51:09	0002944-42.2019.8.16.7000	RODOLFO XAVIER JUNIOR e outros	279.979,04	271.860,25	Superpreferência - Idade
730	TJPR	2019/902843	Alimentar	2020	16/05/2019 16:58:18	0002946-12.2019.8.16.7000	ARIONEI MEDEIROS DA SILVA e outros	43.738,77	70.554,15	
731	TJPR	2019/902024	Alimentar	2020	17/05/2019 14:15:27	0002976-47.2019.8.16.7000	JURANDIR GONÇALVES	14.912,17	38.669,23	
732	TJPR	2019/902922	Alimentar	2020	17/05/2019 18:53:32	0003022-36.2019.8.16.7000	SILVANA MACHADO DO NASCIMENTO	126.333,20	197.181,22	
733	TJPR	2019/902472	Alimentar	2020	20/05/2019 13:11:49	0003043-12.2019.8.16.7000	WILSON DOS SANTOS DE LIMA e outros	28.241,21	47.761,31	
734	TJPR	2019/902663	Alimentar	2020	20/05/2019 13:27:33	0003053-56.2019.8.16.7000	ANDERSON ANGELO NAVES PRODOSCIMO	16.523,76	28.271,55	
735	TJPR	2019/902672	Alimentar	2020	20/05/2019 13:30:22	0003056-11.2019.8.16.7000	JOSE CARLOS JULKOWSKI	620.706,08	1.029.635,52	
736	TJPR	2019/902706	Alimentar	2020	20/05/2019 13:45:52	0003070-92.2019.8.16.7000	ANDERSON DOUGLAS COSTA PADOVEZI e outros	45.036,03	72.562,16	
737	TJPR	2019/902741	Alimentar	2020	20/05/2019 13:47:23	0003071-77.2019.8.16.7000	IRENE SOFFY e outros	42.273,04	74.955,61	
738	TJPR	2019/902718	Alimentar	2020	20/05/2019 14:08:48	0003088-16.2019.8.16.7000	NOEMI NAGATA e outros	92.177,87	130.025,68	Credor - acordo de Juízo de Conciliação / Acordo
739	TJPR	2019/902724	Alimentar	2020	20/05/2019 14:12:05	0003091-68.2019.8.16.7000	JAQUELINE APARECIDA MARQUES e outros	176.705,60	250.063,35	Credor - acordo de Juízo de Conciliação / Acordo
740	TJPR	2019/902923	Alimentar	2020	20/05/2019 14:12:21	0003092-53.2019.8.16.7000	JOSE ANTONIO BAZZA	38.891,27	60.692,15	
741	TJPR	2019/902924	Alimentar	2020	20/05/2019 14:13:06	0003093-38.2019.8.16.7000	NILTON ROBERTO DE ABREU BARBOSA	129.787,93	76.664,69	Superpreferência - Idade
742	TJPR	2019/902731	Alimentar	2020	20/05/2019 14:16:48	0003099-45.2019.8.16.7000	JORGE IULEK e outros	197.853,00	279.946,10	Credor - acordo de Juízo de Conciliação / Acordo
743	TJPR	2019/903083	Alimentar	2020	20/05/2019 14:19:31	0003103-82.2019.8.16.7000	JOSÉ DOS SANTOS NETO	76.779,85	119.009,14	
744	TJPR	2019/902727	Alimentar	2020	20/05/2019 14:28:16	0003116-81.2019.8.16.7000	DOMINGOS SÁVIO NUNES e outros	189.391,69	268.004,31	Credor - acordo de Juízo de Conciliação / Acordo
745	TJPR	2019/902730	Alimentar	2020	20/05/2019 14:29:43	0003117-66.2019.8.16.7000	JESUAN HENRIQUE RUPEL e outros	230.106,81	54.394,70	Credor - acordo de Juízo de Conciliação / Superpreferência - Idade / Acordo

746	TJPR	2019/902729	Alimentar	2020	20/05/2019 14:47:51	0003126-28.2019.8.16.7000	CHRISTOFFER ABADIE DE SOUZA LIMA e outros	76.955,43	132.843,13	
747	TJPR	2019/902750	Alimentar	2020	20/05/2019 14:52:36	0003130-65.2019.8.16.7000	HAMILTON LUIS NETO RAVEDUTTI e outros	28.484,74	46.416,30	
748	TJPR	2019/902757	Alimentar	2020	20/05/2019 14:55:06	0003132-35.2019.8.16.7000	ATANASIO SAVIO	28.918,96	47.367,99	
749	TJPR	2019/902759	Alimentar	2020	20/05/2019 15:03:12	0003139-27.2019.8.16.7000	FUNDO ESPECIAL DA PROCURADORIA GERAL DO MUNICÍPIO - FEPGMC e outros	25.265,96	43.909,95	
750	TJPR	2019/902815	Alimentar	2020	20/05/2019 15:09:59	0003145-34.2019.8.16.7000	VIVIANE DE SOUZA VICENTIN	24.670,09	39.116,91	
751	TJPR	2019/902935	Alimentar	2020	20/05/2019 15:55:12	0003172-17.2019.8.16.7000	LEONARDO FREDERICO RODRIGUEZ HEIDEMANN e outros	70.277,98	29.115,35	Superpreferência - Idade
752	TJPR	2019/903014	Alimentar	2020	20/05/2019 15:59:03	0003173-02.2019.8.16.7000	FABIO HENRIQUE DE OLIVEIRA e outros	155.160,06	261.130,03	
753	TJPR	2019/903031	Alimentar	2020	20/05/2019 16:06:48	0003179-09.2019.8.16.7000	JOSE ESCORSIN NETO e outros	357.873,90	157.474,84	Superpreferência - Idade
754	TJPR	2019/903032	Alimentar	2020	20/05/2019 16:07:34	0003180-91.2019.8.16.7000	LIZETE AGLAIR CORREIA DONI e outros	500.759,90	479.383,02	Superpreferência - Idade
755	TJPR	2019/903033	Alimentar	2020	20/05/2019 16:08:19	0003182-61.2019.8.16.7000	MARILU LOPES e outros	493.029,12	467.415,21	Superpreferência - Idade
756	TJPR	2019/903034	Alimentar	2020	20/05/2019 16:10:17	0003183-46.2019.8.16.7000	EUNICE HONORIA MAGALHÃES e outros	475.855,53	440.825,15	Superpreferência - Idade
757	TJPR	2019/903035	Alimentar	2020	20/05/2019 16:10:52	0003184-31.2019.8.16.7000	ESPÓLIO DE LUIZ FERNANDO SILVEIRA DE ANDRADE e outros	347.120,95	241.968,07	Superpreferência - Idade
758	TJPR	2019/903036	Alimentar	2020	20/05/2019 16:11:25	0003186-98.2019.8.16.7000	CARMEM LUCIA AUGUSTYNCZYK BUSCARIOLO e outros	447.948,41	397.806,02	Superpreferência - Idade
759	TJPR	2019/903037	Alimentar	2020	20/05/2019 16:21:34	0003196-45.2019.8.16.7000	PEDRO GERMANO DE CAMARGO e outros	301.286,23	171.203,92	Superpreferência - Idade
760	TJPR	2019/903038	Alimentar	2020	20/05/2019 16:22:16	0003198-15.2019.8.16.7000	MARIA DA GRACA RODRIGUES e outros	458.314,47	413.671,12	Superpreferência - Idade
761	TJPR	2019/903039	Alimentar	2020	20/05/2019 16:22:55	0003199-97.2019.8.16.7000	SUELI TEREZA DE LIMA ROLIN e outros	432.604,58	374.115,55	Superpreferência - Idade
762	TJPR	2019/903040	Alimentar	2020	20/05/2019 16:23:35	0003200-82.2019.8.16.7000	HELENICE MARIA DALOSSI ARITA e outros	386.068,95	301.974,01	Superpreferência - Idade
763	TJPR	2019/902608	Alimentar	2020	20/05/2019 16:33:06	0003205-07.2019.8.16.7000	CERES MARILENE DE CARVALHO	154.588,14	305.522,48	
764	TJPR	2019/902609	Alimentar	2020	20/05/2019 16:33:57	0003206-89.2019.8.16.7000	MARIA LUCI STOCCO HUNZICKER	140.293,15	277.244,62	
765	TJPR	2019/902611	Alimentar	2020	20/05/2019 16:36:15	0003208-59.2019.8.16.7000	CAROLINA CAMPOS BECK	77.206,05	151.233,12	
766	TJPR	2019/902614	Alimentar	2020	20/05/2019 16:39:07	0003213-81.2019.8.16.7000	ADALGIZA MURA	236.843,67	163.222,59	Superpreferência - Doença Grave
767	TJPR	2019/902615	Alimentar	2020	20/05/2019 16:39:59	0003215-51.2019.8.16.7000	ERMELINDA FARIA	79.027,81	151.245,28	Credor - individual
768	TJPR	2019/902620	Alimentar	2020	20/05/2019 16:44:25	0003223-28.2019.8.16.7000	CLEONDINA ROSSONI ORGIS	225.566,95	445.761,07	
769	TJPR	2019/902621	Alimentar	2020	20/05/2019 16:45:12	0003225-95.2019.8.16.7000	NILZA ANTONIO DE OLIVEIRA	185.591,21	74.319,13	Superpreferência - Idade

770	TJPR	2019/902622	Alimentar	2020	20/05/2019 16:45:59 0003226-80.2019.8.16.7000	IVONE ANDRADE SCANDELARI	77.334,71	152.827,40	
771	TJPR	2019/902625	Alimentar	2020	20/05/2019 16:49:05 0003232-87.2019.8.16.7000	MARIA LEONI CORDEIRO	214.761,07	127.330,62	Credor - individual / Superpreferência - Idade
772	TJPR	2019/902626	Alimentar	2020	20/05/2019 16:50:02 0003234-57.2019.8.16.7000	REGINA DE CARVALHO KOCHAN	90.027,02	177.918,62	
773	TJPR	2019/902629	Alimentar	2020	20/05/2019 16:52:45 0003238-94.2019.8.16.7000	CARMEN LUCIA CONRADO DE SOUZA NETO	165.584,82	327.225,03	
774	TJPR	2019/902631	Alimentar	2020	20/05/2019 16:54:15 0003242-34.2019.8.16.7000	CELINHA NERONE	55.284,85	108.425,20	
775	TJPR	2019/902633	Alimentar	2020	20/05/2019 16:56:07 0003244-04.2019.8.16.7000	TEREZA TOSHIE HARADA	90.380,44	178.616,18	
776	TJPR	2019/902636	Alimentar	2020	20/05/2019 16:58:45 0003248-41.2019.8.16.7000	LUIS ANSELMO ARRUDA GARCIA	340.427,00	672.556,31	
777	TJPR	2019/902704	Alimentar	2020	20/05/2019 17:08:00 0003255-33.2019.8.16.7000	ORLANDO JOSE DE OLIVEIRA	29.743,81	51.235,44	
778	TJPR	2019/902816	Alimentar	2020	20/05/2019 17:53:48 0003280-46.2019.8.16.7000	NAIRA CHRISTIAN BEGA	86.765,38	135.507,58	
779	TJPR	2019/903058	Alimentar	2020	21/05/2019 12:28:36 0003299-52.2019.8.16.7000	ORAZILIA FRANÇA DORIGO	158.252,53	281.271,72	
780	TJPR	2019/903059	Alimentar	2020	21/05/2019 12:29:35 0003300-37.2019.8.16.7000	JOÃO BATISTA RODRIGUES	61.274,03	108.873,17	
781	TJPR	2019/903062	Alimentar	2020	21/05/2019 12:36:40 0003303-89.2019.8.16.7000	EUGENIO BRANDET	209.890,65	76.916,30	Superpreferência - Idade
782	TJPR	2019/902657	Alimentar	2020	21/05/2019 13:12:36 0003310-81.2019.8.16.7000	OSMAR MARGARIDO DOS SANTOS	37.378,15	61.639,78	
783	TJPR	2019/902837	Alimentar	2020	21/05/2019 15:32:14 0003323-80.2019.8.16.7000	MANOEL JOSE DE ARAUJO FILHO e outros	82.080,29	137.875,40	
784	TJPR	2019/902838	Alimentar	2020	21/05/2019 15:38:57 0003324-65.2019.8.16.7000	GLAUCIA ELIZABETE GALVAO e outros	83.404,07	14.006,23	Superpreferência - Idade
785	TJPR	2019/902839	Alimentar	2020	21/05/2019 15:46:43 0003325-50.2019.8.16.7000	MARCEL JAQUETO	79.743,50	133.954,72	
786	TJPR	2019/902840	Alimentar	2020	21/05/2019 15:50:20 0003327-20.2019.8.16.7000	TATIANA LASKOVSKI	81.338,87	136.623,69	
787	TJPR	2019/902841	Alimentar	2020	21/05/2019 15:53:50 0003328-05.2019.8.16.7000	MARCIO ALEX DE ALMEIDA MOURA	56.661,79	95.180,45	
788	TJPR	2019/902842	Alimentar	2020	21/05/2019 15:57:16 0003329-87.2019.8.16.7000	ERIKA CRISTIANE MAYUMI MIMURA	84.501,60	141.469,58	
789	TJPR	2019/902305	Alimentar	2020	22/05/2019 17:56:07 0003414-73.2019.8.16.7000	FLÁVIA ANDREI ROMAN	152.461,64	248.243,35	
790	TJPR	2019/903199	Alimentar	2020	23/05/2019 11:55:08 0003418-13.2019.8.16.7000	AUGUSTO GUILHERME DE ARAUJO	44.707,94	0,00	Superpreferência - Idade
791	TJPR	2019/902690	Alimentar	2020	23/05/2019 12:25:40 0003424-20.2019.8.16.7000	PAULO MAGALHÃES e outros	206.883,28	313.842,03	
792	TJPR	2019/902953	Alimentar	2020	23/05/2019 14:00:42 0003436-34.2019.8.16.7000	APARECIDA DE LOURDES PERIM e outros	161.183,45	118.686,24	Superpreferência - Idade
793	TJPR	2019/903028	Alimentar	2020	23/05/2019 14:10:14 0003437-19.2019.8.16.7000	MARISA FERRARO SAMPAIO e outros	166.325,24	178.199,80	Credor - individual / Superpreferência - Idade
794	TJPR	2019/902988	Alimentar	2020	23/05/2019 14:12:24 0003438-04.2019.8.16.7000	ESPÓLIO DE LUIZ GOUVEA GALLEAZZO e outros	340.219,10	313.281,16	Superpreferência - Idade

795	TJPR	2019/902927	Alimentar	2020	23/05/2019 14:29:03	0003441-56.2019.8.16.7000	ANA CAROLINA FERNANDES DIAS e outros	138.131,91	295.256,85	
796	TJPR	2019/902928	Alimentar	2020	23/05/2019 14:30:30	0003442-41.2019.8.16.7000	REGINA HELENA ARAUJO FONTANHIA DE FREITAS	139.378,73	299.011,18	
797	TJPR	2019/903041	Alimentar	2020	23/05/2019 14:36:50	0003444-11.2019.8.16.7000	RODRIGO VINICIUS MOREIRA MERCER e outros	191.749,15	333.417,02	
798	TJPR	2019/903053	Alimentar	2020	23/05/2019 15:36:02	0003453-70.2019.8.16.7000	LUIZ AFONSO DA SILVA LARA	70.929,93	118.402,09	
799	TJPR	2019/903262	Alimentar	2020	23/05/2019 16:06:20	0003455-40.2019.8.16.7000	EDY REIS DA SILVA e outros	59.591,50	92.612,69	
800	TJPR	2019/902779	Alimentar	2020	23/05/2019 16:08:44	0003456-25.2019.8.16.7000	LISIMAR VALVERDE PEREIRA e outros	34.242,97	54.412,69	
801	TJPR	2019/902785	Alimentar	2020	23/05/2019 16:12:10	0003457-10.2019.8.16.7000	LEUREMAR ANDERSON TALAMINI	32.967,01	52.544,95	
802	TJPR	2019/903253	Alimentar	2020	23/05/2019 16:51:10	0003467-54.2019.8.16.7000	ADRIANA ESTELA PINESSO MORAIS e outros	110.612,21	169.011,72	
803	TJPR	2019/902650	Alimentar	2020	23/05/2019 17:01:21	0003470-09.2019.8.16.7000	ANA CLAUDIA SWARÇA	110.502,98	168.874,17	
804	TJPR	2019/902667	Alimentar	2020	23/05/2019 17:13:09	0003475-31.2019.8.16.7000	NOEMI TATEIWA NIEKAWA	113.246,29	172.992,52	
805	TJPR	2019/902669	Alimentar	2020	23/05/2019 17:19:32	0003477-98.2019.8.16.7000	IRIA ROBERTA STAUT FREITAS	105.006,57	160.405,95	
806	TJPR	2019/902670	Alimentar	2020	23/05/2019 17:27:23	0003479-68.2019.8.16.7000	LILIAN APARECIDA VENANCIO SATO	77.747,94	118.765,28	
807	TJPR	2019/902671	Alimentar	2020	23/05/2019 17:35:16	0003480-53.2019.8.16.7000	JULIO DE MELLO NETO	98.135,92	150.011,01	
808	TJPR	2019/902675	Alimentar	2020	23/05/2019 17:37:40	0003481-38.2019.8.16.7000	RENATA SALOMÃO MOURA	75.678,15	115.600,05	
809	TJPR	2019/902676	Alimentar	2020	23/05/2019 17:40:36	0003482-23.2019.8.16.7000	SHEILA MICHELE LEVY	119.138,05	182.095,00	
810	TJPR	2019/902682	Alimentar	2020	23/05/2019 17:48:04	0003485-75.2019.8.16.7000	SOLANGE DE PAULA RAMOS	82.208,35	125.656,50	
811	TJPR	2019/902684	Alimentar	2020	23/05/2019 17:53:20	0003494-37.2019.8.16.7000	SIDNEY ADILSON DE SOUZA	89.583,75	136.846,05	
812	TJPR	2019/902859	Alimentar	2020	23/05/2019 17:57:36	0003495-22.2019.8.16.7000	LINDA APARECIDA GARCIA e outros	296.289,56	490.810,75	
813	TJPR	2019/902828	Alimentar	2020	23/05/2019 18:04:26	0003500-44.2019.8.16.7000	F.THEOPHILO ADVOCACIA EMPRESARIAL	34.289,65	56.319,81	
814	TJPR	2019/903266	Alimentar	2020	23/05/2019 18:05:07	0003501-29.2019.8.16.7000	APARECIDA MOISÉS RAMOS e outros	72.250,18	116.230,86	
815	TJPR	2019/903108	Alimentar	2020	24/05/2019 09:56:24	0003504-81.2019.8.16.7000	LUIZ ROBERTO FALCÃO	40.692,23	64.291,69	
816	TJPR	2019/903140	Alimentar	2020	24/05/2019 12:56:08	0003506-51.2019.8.16.7000	EDSON APARECIDO PRONI	109.447,48	42.019,02	Superpreferência - Idade
817	TJPR	2019/903142	Alimentar	2020	24/05/2019 15:03:18	0003522-05.2019.8.16.7000	RODRIGO ARTEN e outros	59.582,27	92.190,00	
818	TJPR	2019/903181	Alimentar	2020	24/05/2019 15:04:39	0003523-87.2019.8.16.7000	ELLEN SABRINA TRANNIN MARCELINO DE FARIA	140.844,25	229.334,02	
819	TJPR	2019/903395	Alimentar	2020	27/05/2019 14:17:46	0003548-03.2019.8.16.7000	FLÁVIO OLIVEIRA DOS SANTOS	30.931,30	48.433,32	
820	TJPR	2019/903396	Alimentar	2020	27/05/2019 14:18:36	0003549-85.2019.8.16.7000	NELSON HENRIQUE ZANETE	30.179,01	47.255,36	

821	TJPR	2019/903159	Alimentar	2020	28/05/2019 15:24:04	0003597-44.2019.8.16.7000	ANDREZA RODRIGUES DE SOUZA	66.635,99	107.868,39	
822	TJPR	2019/903160	Alimentar	2020	28/05/2019 15:31:38	0003598-29.2019.8.16.7000	CLAUDIO PONCIANO DE PAULA	45.978,58	74.424,76	
823	TJPR	2019/903164	Alimentar	2020	28/05/2019 15:45:34	0003603-51.2019.8.16.7000	ELZA MARIA CANDIDO	67.831,46	109.797,95	
824	TJPR	2019/903165	Alimentar	2020	28/05/2019 15:48:14	0003604-36.2019.8.16.7000	ERIC FERNANDO PEDRO	47.314,50	76.594,90	
825	TJPR	2019/903166	Alimentar	2020	28/05/2019 15:50:26	0003605-21.2019.8.16.7000	ELIETH MARIA COSTA PEREIRA	72.124,66	116.740,19	
826	TJPR	2019/903167	Alimentar	2020	28/05/2019 15:52:49	0003606-06.2019.8.16.7000	ADELAIDE REGINA DA COSTA	63.380,80	102.587,01	
827	TJPR	2019/903364	Alimentar	2020	29/05/2019 12:47:22	0003660-69.2019.8.16.7000	ANTONIO JOSE BARBOSA ARREBOLA e outros	196.396,63	318.203,52	
828	TJPR	2019/903359	Alimentar	2020	29/05/2019 12:47:42	0003661-54.2019.8.16.7000	MARIA HELENA PEREIRA	160.106,34	74.360,63	Superpreferência - Idade
829	TJPR	2019/903361	Alimentar	2020	29/05/2019 12:48:03	0003662-39.2019.8.16.7000	ANA BERNARDETE DA SILVA	82.166,81	201.502,54	
830	TJPR	2019/903365	Alimentar	2020	29/05/2019 12:48:15	0003664-09.2019.8.16.7000	WILSON LOPES DA CONCEICAO	1.088,76	1.771,89	
831	TJPR	2019/903385	Alimentar	2020	29/05/2019 12:49:12	0003666-76.2019.8.16.7000	ADRIANA PRUETER PAZIN	73.395,67	115.684,01	
832	TJPR	2019/903386	Alimentar	2020	29/05/2019 12:53:29	0003669-31.2019.8.16.7000	MÁRCIA THOMSON	62.977,31	99.279,46	
833	TJPR	2019/903387	Alimentar	2020	29/05/2019 12:53:41	0003670-16.2019.8.16.7000	MARCO CESAR MIGUITA	62.209,90	98.071,93	
834	TJPR	2019/903389	Alimentar	2020	29/05/2019 12:54:13	0003673-68.2019.8.16.7000	VINICIUS CARVALHO FERNANDES	30.402,60	48.684,65	
835	TJPR	2019/903176	Alimentar	2020	29/05/2019 13:14:54	0003682-30.2019.8.16.7000	MARIA APARECIDA DOS SANTOS OLIVEIRA e outros	187.003,10	44.181,28	Superpreferência - Idade
836	TJPR	2019/903177	Alimentar	2020	29/05/2019 13:20:00	0003684-97.2019.8.16.7000	NEUZA MARIA DE SOUZA NICOLELLI	146.614,73	127.385,44	Superpreferência - Idade
837	TJPR	2019/903178	Alimentar	2020	29/05/2019 14:01:19	0003689-22.2019.8.16.7000	MARIA DE LOURDES FRASSON ZANELLATO	79.924,05	13.299,40	Superpreferência - Idade
838	TJPR	2019/902380	Alimentar	2020	29/05/2019 14:01:44	0003690-07.2019.8.16.7000	DANIEL PAIM	55.977,01	88.706,09	
839	TJPR	2019/903069	Alimentar	2020	30/05/2019 12:20:48	0003740-33.2019.8.16.7000	VERANICE LEITE DA FONSECA	26.875,96	40.980,62	
840	TJPR	2019/903169	Alimentar	2020	30/05/2019 12:21:09	0003741-18.2019.8.16.7000	MARCIA KWIATKOWSKYJ e outros	27.990,65	43.041,72	
841	TJPR	2019/901760	Alimentar	2020	30/05/2019 13:29:47	0003752-47.2019.8.16.7000	LAURI SIQUEIRA DE MORAIS	328.245,01	199.375,53	Superpreferência - Deficiência
842	TJPR	2019/903562	Alimentar	2020	30/05/2019 13:53:30	0003760-24.2019.8.16.7000	GUILHERME AUGUSTO TOSATO	36.164,68	55.448,77	
843	TJPR	2019/903567	Alimentar	2020	31/05/2019 10:39:02	0003786-22.2019.8.16.7000	MURILO MARTINS	33.550,17	57.872,96	
844	TJPR	2019/903207	Alimentar	2020	31/05/2019 12:36:57	0003797-51.2019.8.16.7000	PEDRO PAULO MARTINS RODRIGUES	3.424,76	5.404,28	
845	TJPR	2019/902877	Alimentar	2020	31/05/2019 12:54:08	0003805-28.2019.8.16.7000	MARIA CELENEI DE OLIVEIRA e outros	154.920,59	259.128,75	
846	TJPR	2019/902834	Alimentar	2020	31/05/2019 17:44:53	0003838-18.2019.8.16.7000	LUCAS DE CASSIO MARQUES	43.011,71	74.958,43	
847	TJPR	2019/903587	Alimentar	2020	03/06/2019 12:17:38	0003874-60.2019.8.16.7000	ANTONIO RAMALHO XAVIER e outros	23.901,32	39.798,37	

848	TJPR	2019/903329	Alimentar	2020	03/06/2019 12:28:21	0003877-15.2019.8.16.7000	JUCELEI MIKALDO SIMÕES e outros	204.598,18	69.076,53	Superpreferência - Idade
849	TJPR	2019/903412	Alimentar	2020	03/06/2019 12:36:29	0003880-67.2019.8.16.7000	DIEGO ENRIQUE DA SILVA e outros	87.175,44	23.147,66	Superpreferência - Doença Grave
850	TJPR	2019/903182	Alimentar	2020	03/06/2019 12:56:26	0003885-89.2019.8.16.7000	MARIONI TOMAZI e outros	78.288,36	130.827,73	
851	TJPR	2019/903569	Alimentar	2020	03/06/2019 13:00:51	0003888-44.2019.8.16.7000	GIOVANE MOSELE e outros	30.726,07	52.438,12	
852	TJPR	2019/903582	Alimentar	2020	03/06/2019 17:56:05	0003962-98.2019.8.16.7000	FABIO LUIZ DA SILVA ESPÓLIO DE BENTO ALVES DE SAMPAIO (REPRESENTADO PELA HERDEIRA NELI FOGAÇA SAMPAIO) e outros	57.240,00	86.467,77	
853	TJPR	2019/903411	Alimentar	2020	03/06/2019 18:05:25	0003965-53.2019.8.16.7000	AMILCAIR TAIGUARA NISGOSKI	27.892,89	16.145,44	Credor - individual / Superpreferência - Idade
854	TJPR	2019/903688	Alimentar	2020	04/06/2019 12:14:31	0004029-63.2019.8.16.7000	SANDRO UBIRATA NISGOSKI	69.554,74	113.071,76	
855	TJPR	2019/903689	Alimentar	2020	04/06/2019 12:16:21	0004033-03.2019.8.16.7000	NORIMAR JOAO HENDGES	69.554,73	113.071,75	
856	TJPR	2019/903220	Alimentar	2020	04/06/2019 12:27:53	0004037-40.2019.8.16.7000	EDISON NORIO IWAMA e outros	30.599,97	46.071,02	
857	TJPR	2019/903506	Alimentar	2020	04/06/2019 14:13:06	0004051-24.2019.8.16.7000	ADEILAIDE ALICE DA SILVA LIMA PARREIRA	87.659,99	147.630,63	
858	TJPR	2019/903740	Alimentar	2020	04/06/2019 17:55:29	0004075-52.2019.8.16.7000	SUELI DONIZETE BORELLI e outros	106.991,69	161.950,50	
859	TJPR	2019/903755	Alimentar	2020	04/06/2019 17:58:41	0004077-22.2019.8.16.7000	ANDREA REJANE ROCHA LOPES e outros	43.657,43	0,00	Pagamento Autorizado
860	TJPR	2019/903749	Alimentar	2020	04/06/2019 18:22:08	0004087-66.2019.8.16.7000	VINICIUS FERACIN LAUREANO	308.055,21	460.968,71	
861	TJPR	2019/903209	Alimentar	2020	05/06/2019 12:47:36	0004093-73.2019.8.16.7000	VINICIUS FERACIN LAUREANO	1.676,88	2.710,71	
862	TJPR	2019/903208	Alimentar	2020	05/06/2019 12:48:27	0004094-58.2019.8.16.7000	PAULO CESAR ANDRADE DE MATTOS	16.768,82	27.107,13	
863	TJPR	2019/903869	Alimentar	2020	05/06/2019 13:29:21	0004097-13.2019.8.16.7000	MARIA APARECIDA DE MATOS	62.074,25	103.620,40	
864	TJPR	2019/903754	Alimentar	2020	05/06/2019 17:04:00	0004109-27.2019.8.16.7000	LUCIANA DOS SANTOS e outros	79.751,47	120.275,36	
865	TJPR	2019/902231	Alimentar	2020	06/06/2019 12:27:31	0004129-18.2019.8.16.7000	MARIA IONE DE SOUZA MOURA e outros	46.811,84	78.107,53	
866	TJPR	2019/903552	Alimentar	2020	06/06/2019 12:55:03	0004133-55.2019.8.16.7000	PAULO VICENTE CONTADOR ZACCHEO	25.818,49	0,00	Credor - individual / Superpreferência - Idade
867	TJPR	2019/903936	Alimentar	2020	06/06/2019 13:51:51	0004145-69.2019.8.16.7000	PAULA DANIELA MUNHOS	147.399,42	230.685,27	
868	TJPR	2019/903937	Alimentar	2020	06/06/2019 13:52:07	0004146-54.2019.8.16.7000	LIGIA DEISE RODRIGUES FERRAZ	107.825,02	168.751,83	
869	TJPR	2019/903938	Alimentar	2020	06/06/2019 13:52:24	0004147-39.2019.8.16.7000	CIRO FRANCO FIORENTIN	157.125,15	245.820,87	
870	TJPR	2019/903939	Alimentar	2020	06/06/2019 13:52:45	0004148-24.2019.8.16.7000	JOÃO PAULO MARANA	108.947,76	170.507,27	
871	TJPR	2019/903940	Alimentar	2020	06/06/2019 13:52:57	0004149-09.2019.8.16.7000	DEOCLECIO DOMINGOS GARBUGLIO	156.095,59	244.211,86	
872	TJPR	2019/903941	Alimentar	2020	06/06/2019 13:53:09	0004150-91.2019.8.16.7000		230.174,38	360.167,39	

873	TJPR	2019/903942	Alimentar	2020	06/06/2019 13:53:25	0004151-76.2019.8.16.7000	ROGER STRIKER TRIGUEIROS	72.814,17	113.915,24	
874	TJPR	2019/903955	Alimentar	2020	06/06/2019 13:53:47	0004152-61.2019.8.16.7000	SANDRA RENATA PINATTI DE MORAES	212.887,50	574.470,43	
875	TJPR	2019/903852	Alimentar	2020	06/06/2019 16:51:58	0004165-60.2019.8.16.7000	LUIZ FERNANDO DE ABREU CONDESSA	385.103,81	308.053,74	Superpreferência - Idade
876	TJPR	2019/903854	Alimentar	2020	06/06/2019 16:55:47	0004167-30.2019.8.16.7000	MARA REJANE RODRIGUES CORREA SEGALLA	119.218,41	186.431,73	
877	TJPR	2019/903855	Alimentar	2020	06/06/2019 17:01:58	0004168-15.2019.8.16.7000	MAICON ELIAS SILVESTRE OLIVEIRA e outros	68.454,16	107.375,28	
878	TJPR	2019/903856	Alimentar	2020	06/06/2019 17:03:20	0004169-97.2019.8.16.7000	BRASIL VIANNA NETO	465.305,36	434.401,93	Superpreferência - Idade
879	TJPR	2019/903950	Alimentar	2020	07/06/2019 12:57:57	0004197-65.2019.8.16.7000	ROZELI DE FATIMA SILVA	136.568,91	227.900,91	
880	TJPR	2019/903720	Alimentar	2020	07/06/2019 16:21:49	0004219-26.2019.8.16.7000	GAZZI YOUSSEF CHARROUF e outros	90.950,20	168.656,58	
881	TJPR	2019/903827	Alimentar	2020	07/06/2019 16:28:13	0004220-11.2019.8.16.7000	PAULO ROBERTO MARTINS	68.817,73	106.786,53	
882	TJPR	2019/903833	Alimentar	2020	07/06/2019 16:29:56	0004224-48.2019.8.16.7000	ROGER STRIKER TRIGUEIROS	49.870,99	77.386,38	
883	TJPR	2019/903714	Alimentar	2020	07/06/2019 17:30:38	0004233-10.2019.8.16.7000	JOAO FRANCISCO PTASINSKI e outros	109.043,51	68.665,03	Superpreferência - Idade
884	TJPR	2019/903621	Alimentar	2020	07/06/2019 17:42:05	0004238-32.2019.8.16.7000	ESPÓLIO DE OLDEMAR MARTIN ESCORSIN e outros	60.252,93	109.820,70	
885	TJPR	2019/903488	Alimentar	2020	07/06/2019 18:36:39	0004266-97.2019.8.16.7000	LURDES MARIA GOETTEMS e outros	96.777,28	47.810,63	Superpreferência - Idade
886	TJPR	2019/903880	Alimentar	2020	07/06/2019 18:39:33	0004267-82.2019.8.16.7000	CAMILA CHEDID PEREIRA e outros	82.789,75	129.028,68	
887	TJPR	2019/903338	Alimentar	2020	07/06/2019 18:44:53	0004268-67.2019.8.16.7000	ARNALDO MARTINS DE SOUZA e outros	94.079,99	158.287,06	
888	TJPR	2019/903791	Alimentar	2020	10/06/2019 12:16:13	0004281-66.2019.8.16.7000	ESPÓLIO DE HUGO REMPEL e outros	63.212,83	104.153,14	
889	TJPR	2019/903876	Alimentar	2020	10/06/2019 12:21:33	0004282-51.2019.8.16.7000	FÁTIMA APARECIDA ANDRINI BURIM e outros	125.331,12	215.369,70	
890	TJPR	2019/903877	Alimentar	2020	10/06/2019 12:27:54	0004283-36.2019.8.16.7000	LICÉLIA FORNAZIERI e outros	122.565,73	94.938,82	Credor - individual / Superpreferência - Idade
891	TJPR	2019/903871	Alimentar	2020	10/06/2019 12:39:37	0004285-06.2019.8.16.7000	ROSANGELA JANJACOMO DOS SANTOS e outros	119.554,01	205.276,10	
892	TJPR	2019/903872	Alimentar	2020	10/06/2019 12:40:29	0004286-88.2019.8.16.7000	MARLENE CRISTINA EUFRASIO PIVA e outros	122.388,61	210.313,38	
893	TJPR	2019/903874	Alimentar	2020	10/06/2019 12:41:22	0004287-73.2019.8.16.7000	JUCELIA REGINA CORREIA GUIMARÃES e outros	118.578,44	203.772,84	
894	TJPR	2019/903886	Alimentar	2020	10/06/2019 13:06:17	0004288-58.2019.8.16.7000	SANDRO ZUBK DA SILVA e outros	106.363,12	180.050,44	
895	TJPR	2019/903612	Alimentar	2020	10/06/2019 13:31:50	0004293-80.2019.8.16.7000	ANDREIA MARIA DO AMARAL GOMES e	47.211,63	84.976,18	

896	TJPR	2019/903613		Alimentar	2020	10/06/2019 13:34:42	0004294-65.2019.8.16.7000	outros JAIRO APARECIDO FERREIRA FILHO	418,80	768,72		
897	TJPR	2019/903721		Alimentar	2020	10/06/2019 13:43:11	0004296-35.2019.8.16.7000	CLAUDIO FERNANDES DOS ANJOS e outros	24.497,59	43.895,78		
898	TJPR	2019/903736		Alimentar	2020	10/06/2019 13:48:26	0004297-20.2019.8.16.7000	MARCOS TERRA SANTANA e outros	758.644,89	1.166.817,89		
899	TJPR	2019/903979		Alimentar	2020	10/06/2019 14:16:50	0004300-72.2019.8.16.7000	DANIELA WOSIACK DA SILVA	95.587,16	149.853,53		
900	TJPR	2019/904037	Sim	Alimentar	2020	10/06/2019 14:18:30	0004306-79.2019.8.16.7000	EDNA DA SILVA CAETANO	30.296,39	46.530,29		
901	TJPR	2019/904038		Alimentar	2020	10/06/2019 14:18:46	0004307-64.2019.8.16.7000	ANNE CRISTINE RUMIATO	93.411,45	143.476,12		
902	TJPR	2019/904040	Sim	Alimentar	2020	10/06/2019 14:19:17	0004309-34.2019.8.16.7000	MICHELE YAMABAYASHI PONCES	50.890,21	78.144,91		
903	TJPR	2019/904042	Sim	Alimentar	2020	10/06/2019 14:20:10	0004311-04.2019.8.16.7000	SIDNEIA APARECIDA MENEGAZZO	48.884,20	75.090,40		
904	TJPR	2019/904043		Alimentar	2020	10/06/2019 14:20:27	0004312-86.2019.8.16.7000	MARGARETE DE ARAUJO ANDRADE	102.441,21	157.356,37		
905	TJPR	2019/904044		Alimentar	2020	10/06/2019 14:20:51	0004313-71.2019.8.16.7000	RENICLER OLIVEIRA DE ASSIS	85.203,61	130.867,22		
906	TJPR	2019/904069		Alimentar	2020	10/06/2019 14:21:34	0004316-26.2019.8.16.7000	DINAH ROGERIO VIEIRA	44.379,36	69.857,84		
907	TJPR	2019/904070		Alimentar	2020	10/06/2019 14:21:49	0004317-11.2019.8.16.7000	JAQUELINE DARIO CAPOBIANGO	184.609,57	290.683,93		
908	TJPR	2019/904071		Alimentar	2020	10/06/2019 14:22:03	0004318-93.2019.8.16.7000	MARIA LUCIA MAXIMIANO	61.603,85	96.978,84		
909	TJPR	2019/904072		Alimentar	2020	10/06/2019 14:22:17	0004319-78.2019.8.16.7000	MARILZA VIEIRA DOS SANTOS	43.451,19	68.403,30		
910	TJPR	2019/904073		Alimentar	2020	10/06/2019 14:22:42	0004320-63.2019.8.16.7000	ELIANA APARECIDA PALU RODRIGUES	66.446,92	104.601,25		
911	TJPR	2019/904083		Alimentar	2020	10/06/2019 14:23:39	0004323-18.2019.8.16.7000	MARCOS CESAR BARROS DE ALMEIDA CAMARGO	106.639,51	58.448,40		Superpreferência - Idade
912	TJPR	2019/904136		Alimentar	2020	10/06/2019 14:24:31	0004325-85.2019.8.16.7000	LUCIANO GRILLO GIL	161.810,39	250.808,54		
913	TJPR	2019/904137		Alimentar	2020	10/06/2019 14:24:58	0004326-70.2019.8.16.7000	CLAIR BASSO	107.259,18	50.062,99	Sim	Superpreferência - Idade
914	TJPR	2019/904138		Alimentar	2020	10/06/2019 14:25:19	0004327-55.2019.8.16.7000	GRAZIELA MORAES DE CESARE BARBOSA	420.038,69	651.108,44		
915	TJPR	2019/904141		Alimentar	2020	10/06/2019 14:26:13	0004330-10.2019.8.16.7000	LUIZ ANTONIO ZANÃO JUNIOR	163.664,34	253.690,22		
916	TJPR	2019/904210		Alimentar	2020	10/06/2019 17:04:18	0004344-91.2019.8.16.7000	OSVALDO KRAMES NETO	32.000,00	60.091,02		
917	TJPR	2019/904217		Alimentar	2020	10/06/2019 17:33:32	0004347-46.2019.8.16.7000	LEOCLIDES GIACOMIN e outros	25.527,92	41.936,99		
918	TJPR	2019/904089		Alimentar	2020	10/06/2019 18:02:31	0004357-90.2019.8.16.7000	DIVANIL MANCINI e outros	63.471,61	93.989,60		
919	TJPR	2019/904185		Alimentar	2020	10/06/2019 18:22:51	0004358-75.2019.8.16.7000	SILVAN RODNEY PEREIRA e outros	23.757,25	39.203,96		
920	TJPR	2019/904015		Alimentar	2020	10/06/2019 18:37:26	0004364-82.2019.8.16.7000	ROSA SCHARF MINETTO	200.736,70	30.615,17		Superpreferência - Idade
921	TJPR	2019/904023		Alimentar	2020	10/06/2019 18:46:12	0004372-59.2019.8.16.7000	MARIA BYK KIPPER	214.956,34	40.008,07		Superpreferência - Idade

922	TJPR	2019/904028	Alimentar	2020	10/06/2019 18:51:15	0004377-81.2019.8.16.7000	SONIA GIOVANNETTI FONSECA	260.972,94	127.655,87	Superpreferência - Idade
923	TJPR	2019/904029	Alimentar	2020	10/06/2019 18:52:02	0004378-66.2019.8.16.7000	ROSALINA MORENO DE CARVALHO	221.090,44	73.615,84	Superpreferência - Idade
924	TJPR	2019/904032	Alimentar	2020	10/06/2019 18:54:43	0004381-21.2019.8.16.7000	NEIDE DE OLIVEIRA CUNHA	199.568,08	23.378,05	Superpreferência - Idade
925	TJPR	2019/903970	Alimentar	2020	11/06/2019 11:10:31	0004390-80.2019.8.16.7000	RITA CLEUFE REFOSCO e outros	264.494,92	321.884,63	Superpreferência - Idade
926	TJPR	2019/903820	Alimentar	2020	11/06/2019 11:37:07	0004392-50.2019.8.16.7000	SILVANA REGINA DE MELO	36.250,94	59.405,87	
927	TJPR	2019/903896	Alimentar	2020	11/06/2019 12:16:27	0004394-20.2019.8.16.7000	IVANIL ALVES e outros	76.846,90	128.525,05	
928	TJPR	2019/903825	Alimentar	2020	11/06/2019 12:24:13	0004402-94.2019.8.16.7000	ELZA ROCHA COLETTI e outros	101.099,20	45.778,04	Superpreferência - Idade
929	TJPR	2019/903819	Alimentar	2020	11/06/2019 12:26:59	0004404-64.2019.8.16.7000	HUMBERTO RENE FERNANDES e outros	149.065,01	145.910,56	Credor - individual / Superpreferência - Idade
930	TJPR	2019/903811	Alimentar	2020	11/06/2019 12:29:17	0004407-19.2019.8.16.7000	ALVIM SARTI e outros	314.766,12	409.687,27	Superpreferência - Idade
931	TJPR	2019/903332	Alimentar	2020	11/06/2019 12:32:17	0004410-71.2019.8.16.7000	KATIA LUCI PERES GUALDA e outros	345.967,42	610.518,09	
932	TJPR	2019/904095	Alimentar	2020	11/06/2019 13:12:11	0004441-91.2019.8.16.7000	EMILIA NISHI	239.900,27	119.624,49	Superpreferência - Idade
933	TJPR	2019/903641	Alimentar	2020	11/06/2019 13:28:22	0004453-08.2019.8.16.7000	ROBERTO MARTINS e outros	489.883,64	715.429,85	Credor - acordo de Juízo de Conciliação / Acordo
934	TJPR	2019/903686	Alimentar	2020	11/06/2019 13:32:35	0004456-60.2019.8.16.7000	MARCOS VINICIUS JORGE e outros	54.587,54	95.250,44	
935	TJPR	2019/903695	Alimentar	2020	11/06/2019 13:36:24	0004458-30.2019.8.16.7000	MARIZA APARECIDA BORTOLASSI CORDOBA e outros	217.242,99	43.630,04	Superpreferência - Doença Grave
936	TJPR	2019/903696	Alimentar	2020	11/06/2019 13:36:47	0004459-15.2019.8.16.7000	MARLI APARECIDA PERIN	205.886,06	34.690,76	Superpreferência - Idade
937	TJPR	2019/903697	Alimentar	2020	11/06/2019 13:37:08	0004460-97.2019.8.16.7000	VALDELICIO ADALBERTO DE ARAUJO	123.489,31	195.173,30	
938	TJPR	2019/903698	Alimentar	2020	11/06/2019 13:37:33	0004462-67.2019.8.16.7000	LUZIA BEZERRA DE LIMA VELLO	209.583,68	332.996,37	
939	TJPR	2019/903699	Alimentar	2020	11/06/2019 13:37:59	0004463-52.2019.8.16.7000	MARIA DO CARMO PEDREIRA MILANEZ	207.803,47	37.215,89	Superpreferência - Idade
940	TJPR	2019/903700	Alimentar	2020	11/06/2019 13:38:20	0004464-37.2019.8.16.7000	APARECIDA ROMERO BASTILHA	213.383,22	46.071,77	Superpreferência - Idade
941	TJPR	2019/903701	Alimentar	2020	11/06/2019 13:38:42	0004465-22.2019.8.16.7000	MARIA DE LOURDES DOS ANJOS	291.028,46	169.428,09	Superpreferência - Idade
942	TJPR	2019/903702	Alimentar	2020	11/06/2019 13:39:44	0004467-89.2019.8.16.7000	GERSON VIEIRA DA COSTA	175.146,38	278.028,83	
943	TJPR	2019/903703	Alimentar	2020	11/06/2019 13:40:07	0004468-74.2019.8.16.7000	MARISTELA TRAMONTIN DAROS	311.578,62	184.669,13	Superpreferência - Idade
944	TJPR	2019/904110	Alimentar	2020	11/06/2019 13:50:04	0004474-81.2019.8.16.7000	MERCEDES IZABEL DE OLIVEIRA CARVALHO	191.891,62	43.625,99	Superpreferência - Idade
945	TJPR	2019/903735	Alimentar	2020	11/06/2019 13:50:32	0004475-66.2019.8.16.7000	CICERO APARECIDO ALVES e outros	23.585,71	35.988,60	
946	TJPR	2019/904111	Alimentar	2020	11/06/2019 13:52:15	0004476-51.2019.8.16.7000	IVETTE TOLEDO SOARES MACHADO	146.583,48	262.541,61	

947	TJPR	2019/903796	Alimentar	2020	11/06/2019 13:53:10	0004477-36.2019.8.16.7000	DECIO SPANIOL e outros	219.441,06	230.163,08		Credor - individual / Superpreferência - Idade
948	TJPR	2019/904112	Alimentar	2020	11/06/2019 13:56:21	0004479-06.2019.8.16.7000	DEONIR NAKANO	66.631,02	119.340,97		
949	TJPR	2019/904116	Alimentar	2020	11/06/2019 14:04:35	0004487-80.2019.8.16.7000	MARIA IRANI DE OLIVEIRA LOVATO	202.553,86	69.670,94		Superpreferência - Idade
950	TJPR	2019/903968	Alimentar	2020	11/06/2019 14:20:14	0004488-65.2019.8.16.7000	DENIS FABRICIO FERNANDES e outros	55.575,16	88.401,85		
951	TJPR	2019/904131	Alimentar	2020	11/06/2019 14:45:58	0004491-20.2019.8.16.7000	PAULO MACARINI ADVOGADOS ASSOCIADOS e outros	35.000,00	61.621,26		
952	TJPR	2019/904170	Alimentar	2020	11/06/2019 14:52:09	0004493-87.2019.8.16.7000	FERNANDO DAYRTON DIAS e outros	46.569,30	85.269,45		
953	TJPR	2019/904204	Alimentar	2020	11/06/2019 15:03:48	0004496-42.2019.8.16.7000	JOSEMAR ASSIS ALVES e outros	65.696,10	120.302,74		
954	TJPR	2019/903455	Alimentar	2020	11/06/2019 15:42:48	0004499-94.2019.8.16.7000	CIDNEY VINICIUS RIBEIRO DA SILVA e outros	136.585,48	276.788,41		
955	TJPR	2019/903548	Alimentar	2020	11/06/2019 15:45:57	0004501-64.2019.8.16.7000	AHMAD MUSTAFA SHEHADE	41.457,47	68.341,87		
956	TJPR	2019/903758	Alimentar	2020	11/06/2019 15:53:43	0004503-34.2019.8.16.7000	LUIZA LISBOA DE OLIVEIRA	224.211,83	356.436,94		
957	TJPR	2019/903760	Alimentar	2020	11/06/2019 15:54:30	0004505-04.2019.8.16.7000	IVANILDE MARTINS BORGES	151.285,85	241.023,31		
958	TJPR	2019/903779	Alimentar	2020	11/06/2019 16:12:46	0004509-41.2019.8.16.7000	DELMAR JOSE PASQUALOTTO e outros	138.795,84	118.164,44	Sim	Superpreferência - Idade
959	TJPR	2019/904143	Alimentar	2020	11/06/2019 16:36:31	0004511-11.2019.8.16.7000	MARIZA SAITO e outros	198.550,49	144.290,98		Superpreferência - Idade
960	TJPR	2019/904144	Alimentar	2020	11/06/2019 16:42:58	0004512-93.2019.8.16.7000	MARIA INEZ ALMEIDA	318.654,34	711.005,34		
961	TJPR	2019/904146	Alimentar	2020	11/06/2019 16:46:05	0004514-63.2019.8.16.7000	MARCELLO TITO	53.268,70	118.817,50		
962	TJPR	2019/904152	Alimentar	2020	11/06/2019 16:52:53	0004517-18.2019.8.16.7000	SANDRA REGINA TURKE	167.573,61	374.143,50		
963	TJPR	2019/904148	Alimentar	2020	11/06/2019 17:09:54	0004527-62.2019.8.16.7000	SIRLEI LUIZA ZANLUCHI DONEGA	152.912,51	341.248,65		
964	TJPR	2019/904149	Alimentar	2020	11/06/2019 17:19:11	0004528-47.2019.8.16.7000	ARGÉRIA MARIA SERRAGLIO NARCISO	128.550,20	6.148,12		Superpreferência - Idade
965	TJPR	2019/904163	Alimentar	2020	11/06/2019 17:23:32	0004530-17.2019.8.16.7000	FERNANDA AUGIMERI POMPERMAYER	34.426,85	57.029,51		
966	TJPR	2019/904164	Alimentar	2020	11/06/2019 17:23:52	0004531-02.2019.8.16.7000	EVA SAKURAMOTO	137.090,60	97.513,85		Superpreferência - Idade
967	TJPR	2019/904165	Alimentar	2020	11/06/2019 17:24:07	0004532-84.2019.8.16.7000	AMALIA TAMAE OKAMOTO	106.363,27	176.141,21		
968	TJPR	2019/904166	Alimentar	2020	11/06/2019 17:24:28	0004533-69.2019.8.16.7000	FABIANO GUSTAVO HERRERO DE AZEVEDO	36.228,49	59.997,13		
969	TJPR	2019/904145	Alimentar	2020	11/06/2019 17:24:42	0004534-54.2019.8.16.7000	DENISE REGINA DISARO	212.967,40	176.749,08		Superpreferência - Idade
970	TJPR	2019/904167	Alimentar	2020	11/06/2019 17:24:43	0004535-39.2019.8.16.7000	MARIA MAGNOLIA DE PAULA SOUZA	36.205,19	59.930,25		
971	TJPR	2019/904168	Alimentar	2020	11/06/2019 17:24:59	0004536-24.2019.8.16.7000	INEZ MELEIRO	97.830,75	35.576,97		Superpreferência - Idade
972	TJPR	2019/904169	Alimentar	2020	11/06/2019 17:25:18	0004537-09.2019.8.16.7000	ANTONIO FERNANDO AMARAL SANT'ANNA	89.034,91	31.059,45		Superpreferência - Idade

973	TJPR	2019/904200	Alimentar	2020	11/06/2019 17:26:11	0004540-61.2019.8.16.7000	CASSIO EGIDIO CAVENAGHI PRETE	144.505,32	98.123,75		Superpreferência - Idade
974	TJPR	2019/904201	Alimentar	2020	11/06/2019 17:26:24	0004541-46.2019.8.16.7000	AUDREY ALESSANDRA STINGHEN GARCIA	87.204,55	134.655,54		
975	TJPR	2019/904202	Alimentar	2020	11/06/2019 17:26:41	0004542-31.2019.8.16.7000	ZULEICA NAOMI TANO	175.912,92	160.161,62		Credor - doença grave
976	TJPR	2019/904203	Alimentar	2020	11/06/2019 17:26:53	0004543-16.2019.8.16.7000	GLAUCIO ALEXANDRE BRUNINI	40.762,28	62.935,79		
977	TJPR	2019/904227	Alimentar	2020	11/06/2019 17:27:08	0004544-98.2019.8.16.7000	MARIA ANGELICA EHARA WATANABE e outros	82.946,10	25.434,92		Credor - individual / Superpreferência - Idade
978	TJPR	2019/904228	Alimentar	2020	11/06/2019 17:27:23	0004545-83.2019.8.16.7000	ESTEFÂNIA GASTALDELLO MOREIRA	70.570,68	129.050,80		
979	TJPR	2019/904150	Alimentar	2020	11/06/2019 17:29:24	0004550-08.2019.8.16.7000	ELAINE TERESA GOMES DE OLIVEIRA	178.950,68	105.009,67		Superpreferência - Idade
980	TJPR	2019/904147	Alimentar	2020	11/06/2019 17:34:30	0004553-60.2019.8.16.7000	FABIANE URIZZI	167.081,23	372.982,67		
981	TJPR	2019/904151	Alimentar	2020	11/06/2019 17:39:12	0004554-45.2019.8.16.7000	INÊZ MELEIRO	267.758,18	298.644,71		Superpreferência - Idade
982	TJPR	2019/904009	Alimentar	2020	11/06/2019 18:27:20	0004558-82.2019.8.16.7000	SERGIO BENATTI CARDOSO e outros	85.489,70	31.354,48		Credor - acordo de Juízo de Conciliação / Acordo
983	TJPR	2019/903795	Alimentar	2020	12/06/2019 12:43:39	0004571-81.2019.8.16.7000	BESSA E FERNANDES ADVOGADOS	64.584,48	101.778,63		
984	TJPR	2019/902853	Alimentar	2020	12/06/2019 12:49:23	0004572-66.2019.8.16.7000	SANDRA RIBEIRO e outros	119.234,35	187.646,63		
985	TJPR	2019/902855	Alimentar	2020	12/06/2019 12:51:27	0004575-21.2019.8.16.7000	PAULO SÉRGIO CAMARGO	58.973,60	92.902,89		
986	TJPR	2019/902857	Alimentar	2020	12/06/2019 12:53:24	0004577-88.2019.8.16.7000	SUSY MEIRE BARBOSA DOS SANTOS	97.656,89	153.862,17		
987	TJPR	2019/902858	Alimentar	2020	12/06/2019 12:54:27	0004578-73.2019.8.16.7000	RICARDO VILLARINHO OLIVEIRA	107.992,98	170.151,95		
988	TJPR	2019/902863	Alimentar	2020	12/06/2019 13:04:13	0004582-13.2019.8.16.7000	SUELI MACHADO MOREIRA	76.464,10	120.459,93		
989	TJPR	2019/904173	Alimentar	2020	12/06/2019 13:18:33	0004583-95.2019.8.16.7000	VIVIANA FERNANDES REIS WAINAROSKI e outros	21.605,12	38.005,30		
990	TJPR	2019/904225	Alimentar	2020	12/06/2019 13:36:06	0004586-50.2019.8.16.7000	DIRCEU RUTELLA e outros	39.810,46	70.570,61		
991	TJPR	2019/903475	Alimentar	2020	12/06/2019 16:03:23	0004619-40.2019.8.16.7000	AFONSO MASAKAZU KAWAMURA e outros	24.947,64	37.674,78		
992	TJPR	2019/904058	Alimentar	2020	13/06/2019 12:38:01	0004667-96.2019.8.16.7000	GLEINER GIMENES DE LIMA	32.873,85	53.253,57		
993	TJPR	2019/904060	Alimentar	2020	13/06/2019 12:43:42	0004669-66.2019.8.16.7000	AUDILEI DE SOUZA LADEIRA	26.683,88	43.226,21		
994	TJPR	2019/904061	Alimentar	2020	13/06/2019 12:46:35	0004670-51.2019.8.16.7000	ALDO LUIZ FIGUEIREDO	73.972,63	836,51		Superpreferência - Idade
995	TJPR	2019/904062	Alimentar	2020	13/06/2019 12:48:43	0004671-36.2019.8.16.7000	ANTONIO ALVES FERREIRA	70.430,51	0,00	Sim	Superpreferência - Idade
996	TJPR	2019/904088	Alimentar	2020	13/06/2019 13:12:07	0004673-06.2019.8.16.7000	NATALIA FERNANDA PEREIRA e outros	27.564,94	45.516,34		

997	TJPR	2019/903617	Alimentar	2020	13/06/2019 19:04:17	0004708-63.2019.8.16.7000	CICERA APARECIDA PEREIRA DOS SANTOS e outros	52.135,42	25.533,42	Credor - acordo de Juízo de Conciliação / Acordo
998	TJPR	2019/904180	Alimentar	2020	14/06/2019 16:19:28	0004721-62.2019.8.16.7000	CAIUS MARCELO SEZINI e outros	62.718,16	96.455,47	
999	TJPR	2019/904384	Alimentar	2020	14/06/2019 18:43:04	0004736-31.2019.8.16.7000	EDSON CORREIA DA SILVA e outros	150.868,02	257.432,38	
1000	TJPR	2019/904387	Alimentar	2020	14/06/2019 18:43:31	0004738-98.2019.8.16.7000	JOSE RAIMUNDO DE SA	426.654,03	659.690,06	
1001	TJPR	2019/904395	Alimentar	2020	14/06/2019 18:43:46	0004739-83.2019.8.16.7000	ALTAIR SEBASTIÃO DORIGO	197.585,71	176.632,34	Superpreferência - Idade
1002	TJPR	2019/904396	Alimentar	2020	14/06/2019 18:43:59	0004740-68.2019.8.16.7000	LUÍS HENRIQUE FERNANDES HIDALGO	19.620,90	30.205,46	
1003	TJPR	2019/904426	Alimentar	2020	14/06/2019 18:44:12	0004741-53.2019.8.16.7000	ISAIDA DE LIMA	70.442,27	125.951,53	
1004	TJPR	2019/904436	Alimentar	2020	14/06/2019 18:44:25	0004742-38.2019.8.16.7000	CLISIA MARA CARREIRA	63.850,70	103.423,84	
1005	TJPR	2019/904437	Alimentar	2020	14/06/2019 18:44:37	0004743-23.2019.8.16.7000	CATIA CAMPANER FERRARI BERNARDY	90.290,05	146.851,53	
1006	TJPR	2019/904438	Alimentar	2020	14/06/2019 18:44:50	0004744-08.2019.8.16.7000	ADRIANA VALONGO ZANI	91.832,88	149.139,31	
1007	TJPR	2019/904439	Alimentar	2020	14/06/2019 18:45:02	0004745-90.2019.8.16.7000	ALEXANDRINA APARECIDA MACIEL CARDELLI	141.578,56	230.716,78	
1008	TJPR	2019/904348	Alimentar	2020	14/06/2019 18:45:06	0004746-75.2019.8.16.7000	LUIZ ALBERTO VICENTE DE CASTRO e outros	175.397,48	148.344,59	Credor - individual / Superpreferência - Idade
1009	TJPR	2019/904440	Alimentar	2020	14/06/2019 18:45:15	0004747-60.2019.8.16.7000	DANIELA BIGUETTI MARTINS LOPES	48.966,72	79.703,19	
1010	TJPR	2019/904304	Alimentar	2020	17/06/2019 12:41:51	0004767-51.2019.8.16.7000	RODOLFO WAGNER e outros	222.188,26	232.451,21	Superpreferência - Idade
1011	TJPR	2019/903243	Alimentar	2020	17/06/2019 13:05:56	0004790-94.2019.8.16.7000	LUIS FERNANDO KEMP	6.069,64	9.554,32	
1012	TJPR	2019/904270	Alimentar	2020	17/06/2019 13:15:34	0004802-11.2019.8.16.7000	ARLINDA DE OLIVEIRA SANTOS BARBOSA	39.836,82	63.100,73	
1013	TJPR	2019/904540	Alimentar	2020	17/06/2019 15:56:13	0004844-60.2019.8.16.7000	LACAZ MARTINS, PEREIRA NETO, GUREVICH E SCHOUEIRI ADVOGADOS	432.659,06	692.430,83	
1014	TJPR	2019/904600	Alimentar	2020	18/06/2019 16:13:23	0004927-76.2019.8.16.7000	NADINA VIOLETA BOTTON	71.380,35	169.388,29	
1015	TJPR	2019/904415	Alimentar	2020	18/06/2019 18:51:52	0004962-36.2019.8.16.7000	ELAINE CRISTINA FERREIRA DE LARA BERTÃO e outros	59.525,47	99.241,11	
1016	TJPR	2019/904444	Alimentar	2020	18/06/2019 18:55:02	0004966-73.2019.8.16.7000	KIELSE BORDINI CRISOSTOMO e outros	1.006.708,13	1.666.182,22	Superpreferência - Doença Grave
1017	TJPR	2019/904668	Alimentar	2020	19/06/2019 12:29:53	0004971-95.2019.8.16.7000	VALKIRIA APARECIDA LOPES FERRARO e outros	127.741,62	65.460,43	Superpreferência - Idade
1018	TJPR	2019/904344	Alimentar	2020	19/06/2019 14:08:35	0004987-49.2019.8.16.7000	JOAO IVAN BORGES DE LIMA	4.513,69	7.354,41	
1019	TJPR	2019/904684	Alimentar	2020	19/06/2019 15:24:56	0004993-56.2019.8.16.7000	MANOEL HENRIQUE MAINGUÉ e outros	56.519,56	93.809,95	
1020	TJPR	2019/904685	Alimentar	2020	19/06/2019 15:26:04	0004994-41.2019.8.16.7000	MANOEL JOSE LACERDA CARNEIRO	60.395,97	100.573,92	

1021	TJPR	2019/904195	Alimentar	2020	19/06/2019 16:37:47	0005000-48.2019.8.16.7000	IVAN FONCATTI	45.171,21	70.072,67	
1022	TJPR	2019/904718	Alimentar	2020	19/06/2019 17:18:21	0005005-70.2019.8.16.7000	EMERSON SAMPAIO e outros	80.165,13	121.536,79	
1023	TJPR	2019/904703	Alimentar	2020	19/06/2019 17:44:28	0005013-47.2019.8.16.7000	RONALDO LETUAN e outros	106.671,52	187.189,19	
1024	TJPR	2019/904692	Alimentar	2020	19/06/2019 17:46:42	0005014-32.2019.8.16.7000	FÁBIO GUERRO e outros	132.466,58	238.003,38	
1025	TJPR	2019/904688	Alimentar	2020	19/06/2019 17:48:45	0005017-84.2019.8.16.7000	CELSO GOMES e outros	39.565,50	69.744,65	
1026	TJPR	2019/903678	Alimentar	2020	19/06/2019 18:05:37	0005032-53.2019.8.16.7000	VALDIRENE SCHELING OLIVEIRA e outros	141.267,25	290.512,64	
1027	TJPR	2019/904380	Alimentar	2020	19/06/2019 18:14:30	0005045-52.2019.8.16.7000	LUIZ CLAUDIO LUPATINI e outros	812.456,61	1.317.589,66	
1028	TJPR	2019/904381	Alimentar	2020	19/06/2019 18:14:57	0005046-37.2019.8.16.7000	RAFAEL VINICIUS MASSIGNANI	120.694,77	195.947,40	
1029	TJPR	2019/904285	Alimentar	2020	19/06/2019 18:16:19	0005048-07.2019.8.16.7000	JULIO ADAIR MORBACH e outros	52.667,59	82.776,92	
1030	TJPR	2019/904361	Alimentar	2020	19/06/2019 18:18:34	0005052-44.2019.8.16.7000	CACILDA MARTINS DO AMARAL VILA NOVA e outros	54.893,59	95.804,63	
1031	TJPR	2019/904693	Alimentar	2020	24/06/2019 13:07:54	0005093-11.2019.8.16.7000	HALYSSON JHONY BACINELLO LOBATO e outros	124.009,27	209.474,81	
1032	TJPR	2019/904697	Alimentar	2020	24/06/2019 13:10:50	0005097-48.2019.8.16.7000	LUCIANO PLEFK e outros	131.419,82	230.510,25	
1033	TJPR	2019/904525	Alimentar	2020	24/06/2019 13:23:24	0005103-55.2019.8.16.7000	ALCIDES IVAN NUNES ROCHA e outros	149.108,37	146.129,30	Superpreferência - Idade
1034	TJPR	2019/904638	Alimentar	2020	24/06/2019 13:35:58	0005110-47.2019.8.16.7000	MARIA DA SILVA LINHARES e outros	279.979,04	272.094,51	Superpreferência - Idade
1035	TJPR	2019/904761	Alimentar	2020	24/06/2019 13:39:19	0005112-17.2019.8.16.7000	MARINES MELLO DE PAULA e outros	321.523,52	374.922,84	Superpreferência - Idade
1036	TJPR	2019/904695	Alimentar	2020	24/06/2019 14:24:48	0005128-68.2019.8.16.7000	RAFAELLE DE SOUZA e outros	175.025,74	332.340,59	
1037	TJPR	2019/904467	Alimentar	2020	24/06/2019 17:37:18	0005192-78.2019.8.16.7000	ROSILAINE CARRENHO e outros	155.266,32	252.016,27	
1038	TJPR	2019/904469	Alimentar	2020	24/06/2019 17:38:27	0005194-48.2019.8.16.7000	ELENA MELGES e outros	173.416,23	281.475,80	
1039	TJPR	2019/904472	Alimentar	2020	24/06/2019 17:39:03	0005196-18.2019.8.16.7000	ISMAR SEBASTIÃO MOSCHETA e outros	178.042,72	288.985,16	
1040	TJPR	2019/904753	Alimentar	2020	24/06/2019 17:39:27	0005198-85.2019.8.16.7000	BENEDITO PEDRO DE ALMEIDA e outros	92.276,41	149.019,33	
1041	TJPR	2019/904473	Alimentar	2020	24/06/2019 17:39:27	0005197-03.2019.8.16.7000	CARLOS MOACIR BONATO e outros	144.525,26	234.582,21	
1042	TJPR	2019/904474	Alimentar	2020	24/06/2019 17:39:46	0005199-70.2019.8.16.7000	NELSON TADASHI KOKUBO e outros	76.402,48	123.939,72	
1043	TJPR	2019/904475	Alimentar	2020	24/06/2019 17:40:07	0005200-55.2019.8.16.7000	MARIA APARECIDA SERT e outros	148.441,13	0,00	Pagamento Autorizado
1044	TJPR	2019/904476	Alimentar	2020	24/06/2019 17:40:28	0005201-40.2019.8.16.7000	LUIZ ANTONIO DE SOUZA e outros	201.157,61	20.482,10	Superpreferência - Idade
1045	TJPR	2019/904477	Alimentar	2020	24/06/2019 17:40:57	0005202-25.2019.8.16.7000	MARIA AUXILIADORA MILANEZE GUTIERRE e outros	148.577,29	241.136,04	
1046	TJPR	2019/904478	Alimentar	2020	24/06/2019 17:41:29	0005204-92.2019.8.16.7000	ELIZABETE SERRANO DOS SANTOS	2.428,65	3.965,21	

1047	TJPR	2019/903782	Alimentar	2020	25/06/2019 10:47:27	0005229-08.2019.8.16.7000	BEFFA ADVOGADOS ASSOCIADOS e outros	27.276,19	41.157,09	
1048	TJPR	2019/903765	Alimentar	2020	25/06/2019 10:50:20	0005230-90.2019.8.16.7000	RUTE DOS ANJOS BONFIM	169.375,60	135.676,66	Superpreferência - Idade
1049	TJPR	2019/904904	Alimentar	2020	25/06/2019 12:21:57	0005237-82.2019.8.16.7000	PAULO SERGIO GRAVE DE ANDRADE e outros	33.954,69	55.452,83	
1050	TJPR	2019/901091	Alimentar	2020	25/06/2019 12:59:54	0005248-14.2019.8.16.7000	HELIA MARIA DA SILVEIRA	109.009,27	54.701,21	Superpreferência - Idade
1051	TJPR	2019/904832	Alimentar	2020	25/06/2019 13:19:38	0005255-06.2019.8.16.7000	EDNALDO MICHELLON e outros	33.773,77	55.141,85	
1052	TJPR	2019/904620	Alimentar	2020	25/06/2019 13:22:16	0005256-88.2019.8.16.7000	ELZA KIMURA GRIMSHAW	33.374,02	54.691,35	
1053	TJPR	2019/904786	Alimentar	2020	25/06/2019 13:41:21	0005266-35.2019.8.16.7000	MARIA DA CONCEIÇÃO TORRADO TRUITI e outros	34.592,43	56.567,65	
1054	TJPR	2019/904506	Alimentar	2020	25/06/2019 13:47:28	0005268-05.2019.8.16.7000	SUELI TRAIN	31.625,47	51.825,93	
1055	TJPR	2019/904503	Alimentar	2020	25/06/2019 13:50:50	0005269-87.2019.8.16.7000	CELSO IVAM CONEGERO	39.598,85	64.892,23	
1056	TJPR	2019/904821	Alimentar	2020	25/06/2019 14:21:06	0005278-49.2019.8.16.7000	MARIA APARECIDA DE CASTRO SILVA e outros	67.190,72	117.652,56	
1057	TJPR	2019/904246	Alimentar	2020	25/06/2019 14:22:44	0005279-34.2019.8.16.7000	MARIVANIA CONCEICAO DE ARAUJO e outros	26.286,26	42.961,13	
1058	TJPR	2019/904155	Alimentar	2020	25/06/2019 14:27:58	0005281-04.2019.8.16.7000	FERNANDA DE AZEVEDO PUBLIO e outros	2.656.438,61	4.273.651,00	
1059	TJPR	2019/904156	Alimentar	2020	25/06/2019 14:28:45	0005282-86.2019.8.16.7000	ESPÓLIO DE AGENOR FERNANDES	398.318,73	640.807,55	
1060	TJPR	2019/904181	Alimentar	2020	25/06/2019 14:34:19	0005284-56.2019.8.16.7000	MARIA JULIA DA SILVA CRUZ	31.074,25	50.922,63	
1061	TJPR	2019/904199	Alimentar	2020	25/06/2019 15:08:19	0005315-76.2019.8.16.7000	EDSON KIYOSHI OKADA	22.264,60	36.485,90	
1062	TJPR	2019/904501	Alimentar	2020	25/06/2019 15:14:14	0005324-38.2019.8.16.7000	MARIA CRISTINA BROHVARO TOGNIM	30.761,45	46.431,37	
1063	TJPR	2019/904338	Alimentar	2020	25/06/2019 15:14:30	0005325-23.2019.8.16.7000	JOÃO OSORIO BUENO DE BRZEZINSKI e outros	189.386,85	119.207,22	Superpreferência - Idade
1064	TJPR	2019/903322	Alimentar	2020	25/06/2019 15:21:09	0005331-30.2019.8.16.7000	ESPÓLIO DE LUTEGARDES SANTOS e outros	314.737,09	249.244,51	Superpreferência - Idade
1065	TJPR	2019/903280	Alimentar	2020	25/06/2019 15:29:56	0005334-82.2019.8.16.7000	THIAGO RAMOS DE OLIVEIRA e outros	132.832,16	239.667,51	
1066	TJPR	2019/904910	Alimentar	2020	25/06/2019 15:34:45	0005336-52.2019.8.16.7000	LETICIA ARAUJO LEONI MILLEO e outros	1.068.091,61	1.755.897,87	
1067	TJPR	2019/904911	Alimentar	2020	25/06/2019 15:36:46	0005338-22.2019.8.16.7000	LUIZ LIMA e outros	1.140.456,99	988.978,42	Credor - individual / Superpreferência - Idade
1068	TJPR	2019/904912	Alimentar	2020	25/06/2019 15:39:19	0005340-89.2019.8.16.7000	HELENA REGINA STEPHAN MORO e outros	1.140.456,38	1.583.123,37	Superpreferência - Idade
1069	TJPR	2019/904913	Alimentar	2020	25/06/2019 15:40:59	0005341-74.2019.8.16.7000	JUARES DE QUADROS GONÇALVES e outros	429.441,16	412.872,55	Superpreferência - Idade
1070	TJPR	2019/904914	Alimentar	2020	25/06/2019 15:44:22	0005343-44.2019.8.16.7000	ELDO GEVEZIER e outros	1.154.783,50	1.606.659,71	Superpreferência - Idade

1071	TJPR	2019/904924		Alimentar	2020	25/06/2019 17:58:56	0005379-86.2019.8.16.7000	LAURO AKIO OKUYAMA	234.282,87	269.798,63	Superpreferência - Idade
1072	TJPR	2019/904933		Alimentar	2020	25/06/2019 18:00:40	0005381-56.2019.8.16.7000	CELSO JAMIL MARUR	157.193,01	139.689,01	Superpreferência - Idade
1073	TJPR	2019/904935		Alimentar	2020	25/06/2019 18:01:13	0005382-41.2019.8.16.7000	LUZIA WILLY	129.909,84	219.399,38	
1074	TJPR	2019/904938		Alimentar	2020	25/06/2019 18:01:46	0005383-26.2019.8.16.7000	JOSE SEGUNDO GIAMPANI	136.187,03	230.011,54	
1075	TJPR	2019/904946		Alimentar	2020	25/06/2019 18:05:57	0005386-78.2019.8.16.7000	FRANCISCO FIDELIS DA SILVA	42.351,63	71.529,17	
1076	TJPR	2019/904949		Alimentar	2020	25/06/2019 18:06:33	0005387-63.2019.8.16.7000	VALDECIR ALVES PEREIRA	42.051,74	71.019,46	
1077	TJPR	2019/904953		Alimentar	2020	25/06/2019 18:07:06	0005388-48.2019.8.16.7000	EUCLIDES DAVIDSON BUENO ROMANO	86.393,36	20.123,84	Superpreferência - Idade
1078	TJPR	2019/904954		Alimentar	2020	25/06/2019 18:07:41	0005389-33.2019.8.16.7000	RODOLFO BIANCO	243.344,05	284.972,09	Superpreferência - Idade
1079	TJPR	2019/904996		Alimentar	2020	26/06/2019 12:20:22	0005406-69.2019.8.16.7000	TANIA DOS SANTOS ALVAREZ DA SILVA e outros	23.509,69	38.348,93	
1080	TJPR	2019/905002		Alimentar	2020	26/06/2019 12:27:36	0005407-54.2019.8.16.7000	ANGELA MARA DE BARROS LARA e outros	36.150,36	0,00	Pagamento Autorizado
1081	TJPR	2019/905033		Alimentar	2020	26/06/2019 12:34:11	0005408-39.2019.8.16.7000	ANGELO APARECIDO PRIORI e outros	37.590,88	61.423,69	
1082	TJPR	2019/905017		Alimentar	2020	26/06/2019 13:44:37	0005417-98.2019.8.16.7000	RENICLER OLIVEIRA DE ASSIS e outros	58.884,68	102.121,20	
1083	TJPR	2019/905089		Alimentar	2020	26/06/2019 14:24:36	0005447-36.2019.8.16.7000	CARLA CRISTINA ARROTÉIA e outros	132.327,73	206.608,40	
1084	TJPR	2019/905088		Alimentar	2020	26/06/2019 14:29:52	0005454-28.2019.8.16.7000	MARIA APARECIDA FERREIRA COSTA e outros	366.495,62	446.376,94	Superpreferência - Idade
1085	TJPR	2019/905092		Alimentar	2020	26/06/2019 14:30:19	0005457-80.2019.8.16.7000	CELINA SHIZUE YOSHIDA e outros	206.857,71	196.361,04	Superpreferência - Idade
1086	TJPR	2019/905093		Alimentar	2020	26/06/2019 14:30:37	0005458-65.2019.8.16.7000	MARY MAYUMI TAGUTI IRIE e outros	346.457,77	431.630,04	Credor - idade
1087	TJPR	2019/905094		Alimentar	2020	26/06/2019 14:30:52	0005459-50.2019.8.16.7000	CARLOS KEMMELMEIER e outros	167.601,55	134.639,56	Superpreferência - Idade
1088	TJPR	2019/905087		Alimentar	2020	26/06/2019 14:31:10	0005460-35.2019.8.16.7000	OSVALDO FERRARESE FILHO e outros	359.036,69	434.589,92	Superpreferência - Idade
1089	TJPR	2019/904334		Alimentar	2020	26/06/2019 14:54:22	0005463-87.2019.8.16.7000	ESPÓLIO DE MARTA LEMOS DOS SANTOS e outros	98.392,73	157.220,10	
1090	TJPR	2019/904570	Sim	Alimentar	2020	26/06/2019 15:04:48	0005468-12.2019.8.16.7000	LUIZ PEIXOTO DE LACERDA WERNECK JUNIOR e outros	433.889,25	747.702,69	
1091	TJPR	2019/904627		Alimentar	2020	26/06/2019 15:08:00	0005472-49.2019.8.16.7000	DEBORA MILLEK	3.303,80	5.144,55	
1092	TJPR	2019/904628		Alimentar	2020	26/06/2019 15:08:26	0005473-34.2019.8.16.7000	VILMA DA LUZ DE FARIAS VIEIRA	9.911,44	15.433,73	
1093	TJPR	2019/904629		Alimentar	2020	26/06/2019 15:08:51	0005474-19.2019.8.16.7000	MAURO JORGE MILLEK	3.303,80	5.144,55	
1094	TJPR	2019/904630		Alimentar	2020	26/06/2019 15:09:17	0005475-04.2019.8.16.7000	DENISE CRISTINA MILLEK	3.303,80	5.144,55	
1095	TJPR	2019/904632		Alimentar	2020	26/06/2019 15:10:11	0005477-71.2019.8.16.7000	ANA VELLOSO VIEIRA	9.911,44	15.433,73	
1096	TJPR	2019/904641		Alimentar	2020	26/06/2019 15:16:07	0005480-26.2019.8.16.7000	LEONI PINHEIRO e outros	36.766,32	57.084,83	
1097	TJPR	2019/904652		Alimentar	2020	26/06/2019 15:21:51	0005482-93.2019.8.16.7000	RICARDO VIEIRA OVIEDO e outros	41.173,18	66.908,18	

1098	TJPR	2019/904751	Alimentar	2020	26/06/2019 15:36:13	0005497-62.2019.8.16.7000	ELTON COLINI GONÇALVES ZIMMERMANN	84.172,68	140.177,43	
1099	TJPR	2019/904766	Alimentar	2020	26/06/2019 15:38:59	0005498-47.2019.8.16.7000	JULIO CESAR WITTE e outros	65.321,29	119.617,98	
1100	TJPR	2019/903911	Alimentar	2020	26/06/2019 15:40:58	0005499-32.2019.8.16.7000	ANDRESSA MARONEZI MARINONI	8.575,29	12.953,99	
1101	TJPR	2019/904961	Alimentar	2020	26/06/2019 16:09:58	0005510-61.2019.8.16.7000	ELAINE SCHREINER DE OLIVEIRA e outros	35.816,83	73.821,82	
1102	TJPR	2019/905129	Alimentar	2020	26/06/2019 16:35:45	0005520-08.2019.8.16.7000	TATIANA LASKOVSKI e outros	47.211,31	111.916,22	
1103	TJPR	2019/904479	Alimentar	2020	26/06/2019 17:16:26	0005540-96.2019.8.16.7000	RAFAEL FONTES e outros	176.036,87	286.212,62	
1104	TJPR	2019/905127	Alimentar	2020	26/06/2019 17:19:06	0005541-81.2019.8.16.7000	BENEDITA CELIA GALVÃO RAMOS e outros	336.567,17	511.565,24	
1105	TJPR	2019/905128	Alimentar	2020	26/06/2019 17:22:31	0005542-66.2019.8.16.7000	FRANCISCA MARIA ROMAGNOLI TAVARES	124.904,64	189.707,61	
1106	TJPR	2019/904524	Alimentar	2020	26/06/2019 17:27:45	0005544-36.2019.8.16.7000	MARGARIDA P REITENBACH e outros	119.391,38	57.751,07	Superpreferência - Idade
1107	TJPR	2019/904667	Alimentar	2020	26/06/2019 17:32:18	0005548-73.2019.8.16.7000	EMILIA PAULINO RODRIGUES GODOY e outros	54.682,84	83.650,49	
1108	TJPR	2019/904558	Alimentar	2020	26/06/2019 17:41:27	0005551-28.2019.8.16.7000	MARGARETE KRUGER ZAMILIAN RATIN e outros	135.759,42	209.730,52	
1109	TJPR	2019/904566	Alimentar	2020	26/06/2019 17:45:11	0005554-80.2019.8.16.7000	JOSE LUIS FERREIRA DOS SANTOS e outros	142.656,86	222.916,67	
1110	TJPR	2019/904581	Alimentar	2020	26/06/2019 17:52:25	0005557-35.2019.8.16.7000	CARLOS ROGÉRIO e outros	41.656,17	65.863,44	
1111	TJPR	2019/904644	Alimentar	2020	26/06/2019 18:00:30	0005559-05.2019.8.16.7000	GIULIANO DE ALMEIDA e outros	42.893,27	65.456,83	
1112	TJPR	2019/905107	Alimentar	2020	26/06/2019 18:24:05	0005564-27.2019.8.16.7000	ESPÓLIO DE LORYS JORGE MARCHESINI e outros	167.298,87	276.636,24	
1113	TJPR	2019/905152	Alimentar	2020	26/06/2019 18:29:32	0005565-12.2019.8.16.7000	JOSÉ ANTONIO DE MORAES CASTILHO FILHO e outros	1.060.207,98	1.308.740,82	Credor - individual / Superpreferência - Idade
1114	TJPR	2019/904675	Alimentar	2020	26/06/2019 18:34:35	0005566-94.2019.8.16.7000	IVAN OLIVEIRA DE SOUZA e outros	76.376,12	135.990,87	
1115	TJPR	2019/904677	Alimentar	2020	26/06/2019 18:39:15	0005567-79.2019.8.16.7000	DIRCEU BUENO DE LARA e outros	84.622,12	137.506,22	
1116	TJPR	2019/905001	Alimentar	2020	26/06/2019 18:44:46	0005569-49.2019.8.16.7000	MIRIAN SILIANE BATISTA DE SOUZA	182.710,38	297.195,41	
1117	TJPR	2019/905023	Alimentar	2020	26/06/2019 18:45:12	0005571-19.2019.8.16.7000	MARLI CARDOSO MARTINS PINGE	87.808,79	146.318,26	
1118	TJPR	2019/905024	Alimentar	2020	26/06/2019 18:45:29	0005572-04.2019.8.16.7000	RUBENS CECCHINI	91.218,41	22.662,54	Superpreferência - Idade
1119	TJPR	2019/905154	Alimentar	2020	26/06/2019 18:46:31	0005576-41.2019.8.16.7000	JEFFERSON ROSA CARDOSO	123.746,39	206.949,63	
1120	TJPR	2019/905062	Alimentar	2020	26/06/2019 18:52:28	0005578-11.2019.8.16.7000	VANDRESSA ZANELA	15.564,72	25.662,77	
1121	TJPR	2019/902754	Alimentar	2020	27/06/2019 10:03:31	0005593-77.2019.8.16.7000	ÉVERTON BERNARDI	6.012,40	9.100,00	
1122	TJPR	2019/903584	Alimentar	2020	27/06/2019 10:27:11	0005601-54.2019.8.16.7000	PEDRO PROVIN JUNIOR	5.505,97	8.920,13	

1123	TJPR	2019/904257	Alimentar	2020	27/06/2019 12:02:07	0005616-23.2019.8.16.7000	ELIZABETH AMANCIO DE SOUZA DA SILVA WALSSSECCHI	28.891,34	47.345,40	
1124	TJPR	2019/904810	Alimentar	2020	27/06/2019 12:17:58	0005627-52.2019.8.16.7000	BENEDITO PRADO DIAS FILHO e outros	71.177,96	8.805,08	Superpreferência - Idade
1125	TJPR	2019/905038	Alimentar	2020	27/06/2019 12:24:16	0005629-22.2019.8.16.7000	APARECIDA BUENO DE SOUZA	53.569,18	146.838,04	
1126	TJPR	2019/905098	Alimentar	2020	27/06/2019 12:25:54	0005630-07.2019.8.16.7000	ESPÓLIO DE ROBERTO LUIZ CAMARGO e outros	74.087,63	133.885,27	
1127	TJPR	2019/905132	Alimentar	2020	27/06/2019 12:28:11	0005632-74.2019.8.16.7000	MAYARA MOTA e outros	73.113,04	122.415,58	
1128	TJPR	2019/904794	Alimentar	2020	27/06/2019 12:29:09	0005633-59.2019.8.16.7000	MARIA CELIA CORTES PASSETTI e outros	31.676,11	51.726,22	
1129	TJPR	2019/905200	Alimentar	2020	27/06/2019 12:29:22	0005634-44.2019.8.16.7000	ELIANA APARECIDA PALU RODRIGUES e outros	87.303,55	137.118,72	
1130	TJPR	2019/904768	Alimentar	2020	27/06/2019 12:33:28	0005638-81.2019.8.16.7000	JOÃO BOSCO DA SILVA	76.385,10	121.747,52	
1131	TJPR	2019/904907	Alimentar	2020	27/06/2019 12:35:03	0005639-66.2019.8.16.7000	ROSANA DE SOUZA e outros	77.059,62	137.289,98	
1132	TJPR	2019/904829	Alimentar	2020	27/06/2019 12:38:45	0005642-21.2019.8.16.7000	JOÃO CARLOS DE LORENZI e outros	98.578,93	32.641,50	Superpreferência - Idade
1133	TJPR	2019/905171	Alimentar	2020	27/06/2019 12:45:15	0005646-58.2019.8.16.7000	SUELENI MENDEZ BATISTA e outros	192.250,79	85.715,65	Credor - individual / Superpreferência - Doença Grave
1134	TJPR	2019/905174	Alimentar	2020	27/06/2019 12:45:54	0005648-28.2019.8.16.7000	ELENICE TAVARES ABREU e outros	166.461,86	458.353,59	
1135	TJPR	2019/905140	Alimentar	2020	27/06/2019 14:12:05	0005672-56.2019.8.16.7000	FLAVIO SCARPATTO CANABARRO	94.703,28	140.939,46	
1136	TJPR	2019/903010	Alimentar	2020	27/06/2019 15:05:35	0005683-85.2019.8.16.7000	RICARDO HENRIQUE FERREIRA CARLOS	62.023,66	113.950,90	
1137	TJPR	2019/903011	Alimentar	2020	27/06/2019 15:08:56	0005684-70.2019.8.16.7000	ESPÓLIO DE THIAGO CARLOS FERREIRA	7.225,26	31.531,47	
1138	TJPR	2019/902999	Alimentar	2020	27/06/2019 15:14:13	0005685-55.2019.8.16.7000	RONALDO CAMILO	30.910,90	48.762,80	
1139	TJPR	2019/905255	Alimentar	2020	27/06/2019 15:14:34	0005686-40.2019.8.16.7000	LOURIVAL SANTANA DA SILVA e outros	144.708,38	225.010,90	
1140	TJPR	2019/905286	Alimentar	2020	27/06/2019 15:34:00	0005690-77.2019.8.16.7000	LILIA MARIA LYRA e outros	210.694,08	44.081,39	Superpreferência - Idade
1141	TJPR	2019/905212	Alimentar	2020	27/06/2019 15:45:19	0005696-84.2019.8.16.7000	CARLOS ROBERTO PANARO e outros	241.107,31	409.675,76	
1142	TJPR	2019/905325	Alimentar	2020	27/06/2019 16:53:29	0005712-38.2019.8.16.7000	IOLANDA TAKAMIZAWA e outros	70.179,47	118.693,45	
1143	TJPR	2019/905328	Alimentar	2020	27/06/2019 16:55:58	0005715-90.2019.8.16.7000	JAQUELINE DARIO CAPOBIANGO	146.247,10	248.031,11	
1144	TJPR	2019/905329	Alimentar	2020	27/06/2019 16:56:35	0005716-75.2019.8.16.7000	HEITOR FROSSARD SANTOS	117.621,64	199.497,34	
1145	TJPR	2019/905330	Alimentar	2020	27/06/2019 16:57:21	0005717-60.2019.8.16.7000	VANIA MARIA VARGAS	69.846,22	115.623,72	
1146	TJPR	2019/905227	Alimentar	2020	27/06/2019 17:13:36	0005721-97.2019.8.16.7000	JOEL GODOI BUENO e outros	146.387,54	238.026,14	
1147	TJPR	2019/905294	Alimentar	2020	27/06/2019 17:26:04	0005731-44.2019.8.16.7000	ELINIER CLAUDETE POOTZ EISEN	97.347,33	152.653,17	
1148	TJPR	2019/905307	Alimentar	2020	27/06/2019 17:36:33	0005740-06.2019.8.16.7000	DANIEL GUSTAVO DE SOUZA DA COSTA	46.654,84	78.317,97	

1149	TJPR	2019/905367	Alimentar	2020	27/06/2019 17:49:21	0005750-50.2019.8.16.7000	BESSA, TOLEDO & FERNANDES ADVOGADOS ASSOCIADOS e outros	64.164,77	103.678,91	
1150	TJPR	2019/905358	Alimentar	2020	27/06/2019 17:53:24	0005755-72.2019.8.16.7000	CLAUDIA BOSELLI GROTTI e outros	140.969,07	219.163,00	
1151	TJPR	2019/905382	Alimentar	2020	27/06/2019 19:07:19	0005774-78.2019.8.16.7000	MARLI DA SILVEIRA SANTOS	22.607,52	37.556,95	
1152	TJPR	2019/905052	Alimentar	2020	27/06/2019 19:17:45	0005776-48.2019.8.16.7000	CRODOALDO SILVA DE ARAUJO e outros	21.035,14	34.400,82	
1153	TJPR	2019/905060	Alimentar	2020	27/06/2019 19:18:28	0005778-18.2019.8.16.7000	VIVIANE JAZAR	133.174,23	84.977,93	
1154	TJPR	2019/905048	Alimentar	2020	27/06/2019 19:19:02	0005780-85.2019.8.16.7000	IRINEU WLODARCZYK e outros	102.076,39	37.966,08	Credor - individual / Superpreferência - Idade
1155	TJPR	2019/905058	Alimentar	2020	27/06/2019 19:20:21	0005785-10.2019.8.16.7000	VERA LÚCIA DOMINGUES	53.933,72	88.183,51	
1156	TJPR	2019/905057	Alimentar	2020	27/06/2019 19:20:45	0005786-92.2019.8.16.7000	SILVANA SOUZA DO AMARAL	26.093,04	42.659,21	
1157	TJPR	2019/905386	Alimentar	2020	27/06/2019 19:21:08	0005788-62.2019.8.16.7000	ANTÔNIO BATISTA BARBOSA e outros	55.033,34	90.372,68	
1158	TJPR	2019/905039	Alimentar	2020	27/06/2019 19:21:24	0005789-47.2019.8.16.7000	SIMONE COUTO DE CRISTO e outros	46.817,24	76.241,40	
1159	TJPR	2019/905401	Alimentar	2020	27/06/2019 20:34:19	0005797-24.2019.8.16.7000	DALZIZA DE OLIVEIRA	108.776,49	190.686,98	
1160	TJPR	2019/905263	Alimentar	2020	28/06/2019 11:41:43	0005830-14.2019.8.16.7000	ODAIR MIGUEL BELATO e outros	111.827,98	47.361,95	Credor - individual / Superpreferência - Idade
1161	TJPR	2019/905238	Alimentar	2020	28/06/2019 12:23:41	0005833-66.2019.8.16.7000	GRACIETTE MATIOLI e outros	44.723,47	65.281,93	
1162	TJPR	2019/901105	Alimentar	2020	28/06/2019 12:30:17	0005839-73.2019.8.16.7000	ROSE MARA TORAL DOMENI ALMEIDA	99.839,18	156.897,99	
1163	TJPR	2019/904931	Alimentar	2020	28/06/2019 12:39:18	0005865-71.2019.8.16.7000	CAMILA DE SOUZA FERREIRA	104.929,78	186.473,69	
1164	TJPR	2019/904932	Alimentar	2020	28/06/2019 12:39:33	0005866-56.2019.8.16.7000	JOSÉ EDUARDO DE SOUZA FERREIRA	104.929,78	186.473,69	
1165	TJPR	2019/905217	Alimentar	2020	28/06/2019 13:31:49	0005911-60.2019.8.16.7000	ALESSANDRO RAVAZZANI	192.943,28	297.804,11	
1166	TJPR	2019/905452	Alimentar	2020	28/06/2019 13:33:48	0005912-45.2019.8.16.7000	VINICIUS FERACIN LAUREANO e outros	18.212,42	29.721,46	
1167	TJPR	2019/904842	Alimentar	2020	28/06/2019 14:34:01	0005939-28.2019.8.16.7000	CELSO HIDEO MAKITA e outros	107.124,79	156.765,11	
1168	TJPR	2019/904614	Alimentar	2020	28/06/2019 14:42:47	0005947-05.2019.8.16.7000	ANTONIO CARLOS SARAIVA DA COSTA	51.460,96	84.331,15	
1169	TJPR	2019/904969	Alimentar	2020	28/06/2019 14:52:33	0005953-12.2019.8.16.7000	PAULA NISHIYAMA e outros	35.050,45	57.244,81	
1170	TJPR	2019/904973	Alimentar	2020	28/06/2019 15:04:29	0005967-93.2019.8.16.7000	ESPÓLIO DE CELSO APARECIDO DO NASCIMENTO REPRESENTADO(A) POR SANDRA REGINA DE FREITAS DO NASCIMENTO e outros	584.262,73	1.560.256,13	
1171	TJPR	2019/905451	Alimentar	2020	28/06/2019 15:32:20	0005975-70.2019.8.16.7000	ESPÓLIO DE ANTONIO DE SA RAVAGNANI e	343.405,30	576.410,47	

1172	TJPR	2019/905310	Alimentar	2020	28/06/2019 15:32:59	0005977-40.2019.8.16.7000	outros JOSE GUIDO LAURETH e outros	30.426,63	44.820,18	
1173	TJPR	2019/905404	Alimentar	2020	28/06/2019 16:09:46	0006001-68.2019.8.16.7000	GISELE MILHÃO e outros	60.446,40	95.048,99	
1174	TJPR	2019/905385	Alimentar	2020	28/06/2019 16:23:30	0006018-07.2019.8.16.7000	ANTONIO CARLOS DE PAULA SAVOIA e outros	69.710,19	113.144,77	
1175	TJPR	2019/905450	Alimentar	2020	28/06/2019 16:34:54	0006023-29.2019.8.16.7000	DEISE REGINA ELIAS QUEIROZ e outros	29.241,94	47.858,88	
1176	TJPR	2019/905490	Alimentar	2020	28/06/2019 16:43:30	0006032-88.2019.8.16.7000	MARIA REGINA DA CUNHA MAIA e outros	410.257,60	163.518,30	Credor - acordo de Juízo de Conciliação / Credor - individual / Superpreferência - Idade / Acordo
1177	TJPR	2019/905411	Alimentar	2020	28/06/2019 17:16:15	0006052-79.2019.8.16.7000	HELBER FERNANDO SAVELLI LUZ e outros	122.120,99	191.654,48	
1178	TJPR	2019/905556	Alimentar	2020	28/06/2019 17:22:32	0006055-34.2019.8.16.7000	AUDEMIR LOURENCO PEREIRA e outros	464.375,17	593.940,23	Credor - individual
1179	TJPR	2019/905558	Alimentar	2020	28/06/2019 17:22:49	0006056-19.2019.8.16.7000	MASQUETE & BETAZZA - ADVOGADOS ASSOCIADOS e outros	46.032,15	71.562,80	
1180	TJPR	2019/905525	Alimentar	2020	28/06/2019 17:24:34	0006058-86.2019.8.16.7000	SEBASTIÃO MACHADO e outros	35.333,77	57.469,11	
1181	TJPR	2019/905524	Alimentar	2020	28/06/2019 17:26:02	0006061-41.2019.8.16.7000	JOSE MACHADO e outros	65.620,87	106.888,60	
1182	TJPR	2019/905523	Alimentar	2020	28/06/2019 17:26:48	0006063-11.2019.8.16.7000	IVAN SÉRGIO RIBEIRO	1.124,77	1.923,73	
1183	TJPR	2019/900010	Alimentar	2020	28/06/2019 17:32:20	0006070-03.2019.8.16.7000	CEZAR AUGUSTO ROCHA	21.091,67	35.304,97	
1184	TJPR	2019/901127	Alimentar	2020	28/06/2019 17:36:51	0006080-47.2019.8.16.7000	MONICA MAZZOLA VIEIRA	27.461,83	45.771,35	
1185	TJPR	2019/905484	Alimentar	2020	28/06/2019 17:55:03	0006109-97.2019.8.16.7000	MARCELO TOMIO ITO e outros	210.615,96	325.814,82	
1186	TJPR	2019/905437	Alimentar	2020	28/06/2019 17:56:19	0006110-82.2019.8.16.7000	JEAN BRUNO SCHEIBEL e outros	166.225,40	259.552,49	
1187	TJPR	2019/905457	Alimentar	2020	28/06/2019 17:57:12	0006111-67.2019.8.16.7000	FABIO ROGERIO DE SOUZA	112.039,80	180.783,33	
1188	TJPR	2019/905371	Alimentar	2020	28/06/2019 18:02:38	0006114-22.2019.8.16.7000	SERGIO BECHER MORAES	74.213,48	120.558,56	
1189	TJPR	2019/904853	Alimentar	2020	28/06/2019 18:04:25	0006115-07.2019.8.16.7000	JOSIELY CRISTINE RUIZ	40.289,57	68.223,87	
1190	TJPR	2019/905459	Alimentar	2020	28/06/2019 18:14:30	0006124-66.2019.8.16.7000	GILMAR DOS SANTOS e outros	147.690,07	236.918,05	
1191	TJPR	2019/905579	Alimentar	2020	28/06/2019 18:15:17	0006127-21.2019.8.16.7000	SANDRA MARIA LOCATELLI	400,00	649,90	
1192	TJPR	2019/905485	Alimentar	2020	28/06/2019 18:19:00	0006129-88.2019.8.16.7000	LINO PROCOPIO e outros	128.209,85	262.233,12	
1193	TJPR	2019/905491	Alimentar	2020	28/06/2019 18:21:39	0006133-28.2019.8.16.7000	JOSE ANSELMO FERREIRA e outros	64.943,26	108.633,57	
1194	TJPR	2019/905500	Alimentar	2020	28/06/2019 18:24:18	0006142-87.2019.8.16.7000	AMARILDO MAYER e outros	34.158,74	54.726,58	
1195	TJPR	2019/905510	Alimentar	2020	28/06/2019 18:26:16	0006145-42.2019.8.16.7000	DEISE ANDRADE DOS SANTOS e outros	59.891,60	102.981,35	

1196	TJPR	2019/905519	Alimentar	2020	28/06/2019 18:28:24	0006150-64.2019.8.16.7000	JOÃO RICARDO DUDA e outros	30.200,87	48.607,23	
1197	TJPR	2019/905453	Alimentar	2020	28/06/2019 18:29:25	0006151-49.2019.8.16.7000	JOSÉ RODRIGUES CHAVES e outros	827.036,23	2.085.097,18	
1198	TJPR	2019/905454	Alimentar	2020	28/06/2019 18:29:39	0006153-19.2019.8.16.7000	JOÃO EURICO KOERNER	25.446,77	73.422,42	
1199	TJPR	2019/905533	Alimentar	2020	28/06/2019 18:30:14	0006158-41.2019.8.16.7000	SILVAN RODNEY PEREIRA e outros	80.867,13	5.107,87	Superpreferência - Idade
1200	TJPR	2019/905550	Alimentar	2020	28/06/2019 18:32:16	0006164-48.2019.8.16.7000	LUIZ FERNANDO RIBEIRO DE CAMPOS e outros	106.658,18	162.576,73	
1201	TJPR	2019/905319	Alimentar	2020	28/06/2019 18:39:21	0006169-70.2019.8.16.7000	RODRIGO ALEX BASGAL e outros	635.403,35	1.001.847,23	
1202	TJPR	2019/905447	Alimentar	2020	28/06/2019 18:47:35	0006176-62.2019.8.16.7000	JOSÉ FRANCISCO CHEFFER	46.430,78	80.945,79	
1203	TJPR	2019/905544	Alimentar	2020	28/06/2019 18:48:49	0006179-17.2019.8.16.7000	REINALDO JOSE ANDREATTA e outros	136.253,48	212.882,36	
1204	TJPR	2019/905561	Alimentar	2020	28/06/2019 18:49:33	0006181-84.2019.8.16.7000	VANIA CRUZ DOS SANTOS e outros	37.630,79	65.282,41	
1205	TJPR	2019/905545	Alimentar	2020	28/06/2019 18:53:09	0006183-54.2019.8.16.7000	VALDEMAR ANDREATTA e outros	34.497,90	55.093,49	
1206	TJPR	2019/905572	Alimentar	2020	28/06/2019 18:56:36	0006185-24.2019.8.16.7000	BERNADETE ALVES e outros	35.874,24	60.896,15	
1207	TJPR	2019/905568	Alimentar	2020	28/06/2019 18:58:43	0006186-09.2019.8.16.7000	EMERSON NORIHIKO FUKUSHIMA	2.963,02	5.425,81	
1208	TJPR	2019/905678	Alimentar	2020	30/06/2019 19:12:10	0006296-08.2019.8.16.7000	GABRIEL DE MELLO VARRASQUIM CHAEK e outros	619.488,52	1.003.694,91	
1209	TJPR	2019/905337	Alimentar	2020	01/07/2019 08:50:03	0006297-90.2019.8.16.7000	ANA LEONIDA WACHHOLZ e outros	28.755,54	42.972,87	
1210	TJPR	2019/905704	Alimentar	2020	01/07/2019 13:47:15	0006362-85.2019.8.16.7000	JOSE FRANCISCO PEREIRA e outros	25.856,53	53.616,75	
1211	TJPR	2019/905590	Alimentar	2020	01/07/2019 13:47:54	0006363-70.2019.8.16.7000	MANOEL BRAULIO DOS SANTOS	2.640,70	4.186,20	
1212	TJPR	2019/905719	Alimentar	2020	01/07/2019 15:01:26	0006378-39.2019.8.16.7000	AMANDA MICOSKI LINS e outros	715.078,30	1.219.974,25	
1213	TJPR	2019/905721	Alimentar	2020	01/07/2019 15:12:36	0006383-61.2019.8.16.7000	MARIA LUZIA DE QUEIROS	49.271,09	77.749,39	
1214	TJPR	2019/905729	Alimentar	2020	01/07/2019 17:13:23	0006408-74.2019.8.16.7000	PAULO EDGAR ALVES e outros	170.781,97	282.072,38	
1215	TJPR	2019/905733	Alimentar	2020	01/07/2019 17:16:40	0006412-14.2019.8.16.7000	THELMA DRUMMOND MOREIRA e outros	1.122.362,71	1.591.156,89	Superpreferência - Idade
1216	TJPR	2019/905713	Alimentar	2020	01/07/2019 18:05:16	0006432-05.2019.8.16.7000	DIVONSIR MACHADO e outros	109.439,27	73.630,30	Superpreferência - Idade
1217	TJPR	2019/905739	Alimentar	2020	01/07/2019 18:05:56	0006434-72.2019.8.16.7000	JOÃO BATISTA PINTO e outros	102.369,48	167.592,81	
1218	TJPR	2019/905740	Alimentar	2020	01/07/2019 18:06:22	0006436-42.2019.8.16.7000	ANTONIO MACEDO DE CAMPOS JUNIOR e outros	112.704,00	46.181,40	Superpreferência - Idade
1219	TJPR	2019/905741	Alimentar	2020	01/07/2019 18:06:43	0006437-27.2019.8.16.7000	ALISON PALUDZYSZYN DE SOUZA e outros	105.116,49	172.249,28	
1220	TJPR	2019/905742	Alimentar	2020	01/07/2019 18:07:09	0006438-12.2019.8.16.7000	ESPÓLIO DE APPRIGIO PAULO DE ANDRADE CARDOSO e outros	132.641,56	217.318,85	

1221	TJPR	2019/905743	Alimentar	2020	01/07/2019 18:07:35	0006439-94.2019.8.16.7000	SERGIO LUIZ BARROSO e outros	147.237,11	122.962,66	Superpreferência - Idade
1222	TJPR	2019/905744	Alimentar	2020	01/07/2019 18:08:02	0006440-79.2019.8.16.7000	RINALDO IVANIKE e outros	149.958,44	247.403,11	
1223	TJPR	2019/905745	Alimentar	2020	01/07/2019 18:08:31	0006443-34.2019.8.16.7000	LUIZ ALBERTO CARTAXO MOURA e outros	171.631,46	155.939,52	Superpreferência - Idade
1224	TJPR	2019/905746	Alimentar	2020	01/07/2019 18:08:52	0006444-19.2019.8.16.7000	OSORIO GERONAZZO SINHORI e outros	108.817,92	68.682,99	Pagamento Autorizado
1225	TJPR	2019/905747	Alimentar	2020	01/07/2019 18:09:29	0006447-71.2019.8.16.7000	NOEL FRANCISCO DA SILVA e outros	104.363,15	43.307,32	Superpreferência - Idade
1226	TJPR	2019/905775	Alimentar	2020	01/07/2019 18:10:30	0006450-26.2019.8.16.7000	PAULO MACARINI - ADVOGADOS ASSOCIADOS e outros	76.497,14	118.745,20	
1227	TJPR	2019/905782	Alimentar	2020	01/07/2019 18:33:00	0006454-63.2019.8.16.7000	ESPÓLIO DE ANTONIO APARECIDO MARTINS e outros	43.619,33	68.493,70	
1228	TJPR	2019/905764	Alimentar	2020	01/07/2019 19:02:36	0006460-70.2019.8.16.7000	PAULO DE LIMA NAVARRO e outros	32.631,10	53.353,51	
1229	TJPR	2019/905759	Alimentar	2020	01/07/2019 19:03:09	0006461-55.2019.8.16.7000	ELAINE CRISTINA GALVÃO e outros	70.439,25	114.916,94	
1230	TJPR	2019/905785	Alimentar	2020	01/07/2019 20:14:13	0006464-10.2019.8.16.7000	JEREMIAS BEQUER BRIZOLA e outros	276.871,07	125.433,48	Superpreferência - Idade
1231	TJPR	2019/905786	Alimentar	2020	01/07/2019 20:14:40	0006465-92.2019.8.16.7000	ROSA LEONICE SGOBERO DEPIERI	318.313,28	187.748,88	Superpreferência - Idade
1232	TJPR	2019/905787	Alimentar	2020	01/07/2019 20:15:10	0006466-77.2019.8.16.7000	SUELI CREMA DE VASCONCELOS	260.879,41	113.489,86	Superpreferência - Idade
1233	TJPR	2019/905788	Alimentar	2020	01/07/2019 20:17:02	0006467-62.2019.8.16.7000	IRACEMA KEIKO GOMI	295.549,55	153.343,48	Superpreferência - Idade
1234	TJPR	2019/905789	Alimentar	2020	01/07/2019 20:20:53	0006468-47.2019.8.16.7000	SANDRA RENATA PINATTI DE MORAES	156.157,90	243.750,55	
1235	TJPR	2019/905790	Alimentar	2020	01/07/2019 20:21:49	0006469-32.2019.8.16.7000	SANDRA REGINA TURKE	126.990,39	198.213,44	
1236	TJPR	2019/905791	Alimentar	2020	01/07/2019 20:22:17	0006471-02.2019.8.16.7000	ADILSON CASTRO	569.783,79	568.838,20	Superpreferência - Idade
1237	TJPR	2019/905792	Alimentar	2020	01/07/2019 20:23:01	0006472-84.2019.8.16.7000	ROSELI BROGGI GIL	319.491,84	211.207,46	Superpreferência - Idade
1238	TJPR	2019/905793	Alimentar	2020	01/07/2019 20:23:46	0006473-69.2019.8.16.7000	MARIA DE LOURDES FRANCISQUINI MELATTI	293.001,76	171.534,32	Superpreferência - Idade
1239	TJPR	2019/905553	Alimentar	2020	01/07/2019 20:51:30	0006475-39.2019.8.16.7000	MIRIAN MARTINS SOZIM	1.043.567,93	1.792.324,91	Superpreferência - Idade
1240	TJPR	2019/905573	Alimentar	2020	01/07/2019 20:52:12	0006476-24.2019.8.16.7000	JOSE PEDRO MARQUES e outros	58.543,03	103.539,86	
								174.753.718,38	217.615.682,45	

Nota: Valores atuais *assim indicados* são totais *parciais* de um precatório, quando este possui credores para os quais ainda não foi possível calcular o valor atualizado.



Estado do Paraná
Poder Judiciário

Tribunal de Justiça do Estado do Paraná
DEPARTAMENTO DE GESTÃO DE PRECATÓRIOS
Relatório de Credores/Precatórios para pagamento em ordem cronológica

Órgãos Pagadores: Estado do Paraná

Tribunal de origem: TJPR

Natureza do processo: Comum

Ano orçamentário: 2020

Data de atualização: 26/01/2024

Critérios de ordenação: prioridade, orçamento, natureza, data para ordem cronológica, valor deferido, maior idade.

Nº	Trib. origem	Precatório	Suspensão	Natureza	Orçamento	Data para ordem cronológica	Projudi	Credor (nome e CPF)	Valor deferido	Valor atualizado	Valor reservado	Pagamentos Efetuados
1	TJPR	2018/902925		Comum	2020	06/07/2018 10:06:30	0004030-82.2018.8.16.7000	JOSELI PINHEIRO	22.349,83	37.212,92		
2	TJPR	2018/902916		Comum	2020	06/07/2018 10:25:41	0004033-37.2018.8.16.7000	INDIANARA DOS SANTOS RIBAS e outros	49.680,66	83.620,92		
3	TJPR	2018/902934		Comum	2020	06/07/2018 11:17:09	0004039-44.2018.8.16.7000	ROSANE MARIA CAXAMBU e outros	89.758,29	155.504,06		
4	TJPR	2018/902946		Comum	2020	12/07/2018 17:25:44	0004127-82.2018.8.16.7000	ARLENE COLUSSI CENCI e outros	411.308,77	678.003,78		
5	TJPR	2018/902996		Comum	2020	24/07/2018 08:34:32	0004251-65.2018.8.16.7000	CHYA ENDO MASHIBA e outros	850.003,09	2.492.635,89		
6	TJPR	2018/903071		Comum	2020	30/07/2018 12:17:36	0004314-90.2018.8.16.7000	BRUNO BATISTA DE SOUZA	96.926,13	168.974,57		
7	TJPR	2018/903106		Comum	2020	01/08/2018 18:24:18	0004401-46.2018.8.16.7000	VAGNER LUIZ SILVA	19.187,66	31.076,36		
8	TJPR	2018/903152		Comum	2020	03/08/2018 17:31:01	0004433-51.2018.8.16.7000	AMAURI ALCANTARA DA SILVA PRIMO	29.334,02	50.716,32		
9	TJPR	2018/903337		Comum	2020	22/08/2018 18:26:20	0004716-74.2018.8.16.7000	LAURENTINA DE JESUS CORREIA e outros	1.234.375,25	1.988.986,92		
10	TJPR	2018/903375		Comum	2020	30/08/2018 12:21:49	0004845-79.2018.8.16.7000	NEWTON MODESTO D'AVILLA	143.100,00	233.636,47		
11	TJPR	2018/903292		Comum	2020	03/09/2018 17:10:46	0004885-61.2018.8.16.7000	NORBERTO FARINON	68.252,79	120.686,12		
12	TJPR	2018/903434		Comum	2020	06/09/2018 11:36:10	0004929-80.2018.8.16.7000	ALICE MARIA ALBRECHT e outros	38.184,38	15.829,89		Acordo com cessionário / Acordo
13	TJPR	2018/902746		Comum	2020	10/09/2018 14:35:56	0004965-25.2018.8.16.7000	CYRO RIBAS TAQUES e outros	2.080.969,53	4.089.890,10		Superpreferência - Idade
14	TJPR	2018/903486		Comum	2020	19/09/2018 10:35:18	0005120-28.2018.8.16.7000	MARCOS MAURICIO PESTANO	36.168,02	58.878,10		
15	TJPR	2018/903457		Comum	2020	20/09/2018 18:12:31	0005158-40.2018.8.16.7000	EUGENIO LECIUK	78.170,47	126.496,81		
16	TJPR	2018/903824		Comum	2020	09/10/2018 12:38:51	0005482-30.2018.8.16.7000	GABRIELA JACQUES DA SILVA	32.607,67	52.250,93		
17	TJPR	2018/903634		Comum	2020	09/10/2018 15:07:21	0005511-80.2018.8.16.7000	CLEONICE RODRIGUES	44.206,32	98.919,51		

18	TJPR	2018/903705	Comum	2020	09/10/2018 15:14:53	0005514-35.2018.8.16.7000	FERREIRA e outros ESPÓLIO DE MARIA HELENA DA SILVA DE QUADROS e outros	26.053,45	49.933,97
19	TJPR	2018/903706	Comum	2020	09/10/2018 15:15:34	0005515-20.2018.8.16.7000	JOSE CARLOS DE QUADROS	23.654,26	46.172,62
20	TJPR	2018/903829	Comum	2020	10/10/2018 18:34:44	0005590-59.2018.8.16.7000	PEDRO LEITE DA SILVA	60.832,86	98.533,90
21	TJPR	2018/903447	Comum	2020	16/10/2018 12:47:19	0005689-29.2018.8.16.7000	MURILO MAJED MALTACA	39.541,01	64.761,52
22	TJPR	2018/903939	Comum	2020	18/10/2018 07:19:36	0005738-70.2018.8.16.7000	MASSA FALIDA DE COPABRA COMÉRCIO DE AUTOMÓVEIS LTDA	124.081,52	213.359,30
23	TJPR	2018/903994	Comum	2020	22/10/2018 18:42:41	0005802-80.2018.8.16.7000	EDSON LUIZ RODRIGUES DA COSTA	137.317,16	228.455,04
24	TJPR	2018/904124	Comum	2020	31/10/2018 17:48:49	0005970-82.2018.8.16.7000	LEANDRO CEZAR GODOI	25.098,99	39.337,58
25	TJPR	2018/904136	Comum	2020	01/11/2018 17:21:19	0005986-36.2018.8.16.7000	MARCOS CEZAR KUBIAK	37.389,53	62.064,64
26	TJPR	2018/904293	Comum	2020	08/11/2018 17:14:40	0006110-19.2018.8.16.7000	IRACI MARIA WENZEL URNAU	21.238,07	33.618,08
27	TJPR	2018/904328	Comum	2020	14/11/2018 17:17:15	0006234-02.2018.8.16.7000	RADIANTE ENGENHARIA DE TELECOMUNICAÇÕES LTDA	40.038,18	66.944,30
28	TJPR	2018/904228	Comum	2020	19/11/2018 18:02:35	0006276-51.2018.8.16.7000	ELEANDRO PAULO BONASSOLI	24.739,46	39.446,35
29	TJPR	2018/904127	Comum	2020	20/11/2018 14:02:16	0006283-43.2018.8.16.7000	ESPOLIO DE HELIO DA SILVA VILLELA NETO	54.243,69	91.494,56
30	TJPR	2018/904056	Comum	2020	27/11/2018 13:47:29	0006420-25.2018.8.16.7000	IVONETE DE FATIMA MAZON	60.203,21	98.192,10
31	TJPR	2018/904058	Comum	2020	27/11/2018 13:50:59	0006421-10.2018.8.16.7000	MARIA AUGUSTA PAVAN	18.734,52	29.967,55
32	TJPR	2018/904514	Comum	2020	28/11/2018 14:59:21	0006474-88.2018.8.16.7000	AMAURI CARPES	25.771,16	40.862,76
33	TJPR	2018/904533	Comum	2020	29/11/2018 17:10:44	0006516-40.2018.8.16.7000	RAUL GUSTAVO SOLER FONTANA	21.044,51	32.992,78
34	TJPR	2018/904531	Comum	2020	30/11/2018 12:46:26	0006539-83.2018.8.16.7000	LEANDRO DE MOURA MEDEIROS e outros	31.490,84	53.975,38
35	TJPR	2018/904631	Comum	2020	04/12/2018 08:55:56	0006622-02.2018.8.16.7000	PAULO ROBERTO CORREIA DE PAULO	20.499,31	33.008,60
36	TJPR	2018/904635	Comum	2020	04/12/2018 16:38:37	0006645-45.2018.8.16.7000	SONIA ROSANGELA CAVALLI e outros	286.942,40	452.556,43
37	TJPR	2018/904636	Comum	2020	04/12/2018 16:38:54	0006646-30.2018.8.16.7000	RONIZE FANTIN MARTINS	14.135,28	22.040,90
38	TJPR	2018/904441	Comum	2020	06/12/2018 18:48:42	0006689-64.2018.8.16.7000	SALETE BOEING DE MEDEIROS	106.963,03	170.716,42
39	TJPR	2018/904705	Comum	2020	10/12/2018 08:54:32	0006715-62.2018.8.16.7000	JUSCELINO PIRES DA FONSECA	26.407,31	45.094,07
40	TJPR	2018/904764	Comum	2020	12/12/2018 14:32:55	0006806-55.2018.8.16.7000	ELIZABETH CRISTINA PONCIANO DOS SANTOS e outros	20.832,43	34.004,12
41	TJPR	2019/900048	Comum	2020	17/01/2019 14:42:53	0000065-62.2019.8.16.7000	DEJALMA JESUS DE FREITAS e outros	27.170,61	69.703,88

42	TJPR	2019/900049	Comum	2020	17/01/2019 14:43:19	0000066-47.2019.8.16.7000	NILDO JOSE DA SILVA	28.938,14	79.023,55
43	TJPR	2019/900050	Comum	2020	17/01/2019 14:43:37	0000067-32.2019.8.16.7000	GENEZI GONÇALVES NEHER	2.893,82	7.902,37
44	TJPR	2019/900137	Comum	2020	18/01/2019 12:05:35	0000077-76.2019.8.16.7000	JOSE LOPES JUNIOR E ESPOSA e outros	35.630,38	104.102,81
45	TJPR	2019/900138	Comum	2020	18/01/2019 12:05:57	0000078-61.2019.8.16.7000	RICARDO ELIAS JAMUS ASSAD e outros	35.798,01	104.592,61
46	TJPR	2019/900142	Comum	2020	18/01/2019 12:06:16	0000079-46.2019.8.16.7000	ADEMIR ANTONIO MAZER e outros	54.079,68	158.006,91
47	TJPR	2019/900136	Comum	2020	18/01/2019 12:06:38	0000080-31.2019.8.16.7000	ESPÓLIO DE FAVIANO PEDRO EZIQUIEL	39.994,42	116.853,41
48	TJPR	2019/900144	Comum	2020	18/01/2019 12:08:16	0000081-16.2019.8.16.7000	SEBASTIAO GONCALVES DA SILVA FILHO e outros	48.900,16	142.873,72
49	TJPR	2019/900145	Comum	2020	18/01/2019 12:08:40	0000082-98.2019.8.16.7000	ROBERTO DALTO MILITAO e outros	35.630,13	104.102,08
50	TJPR	2019/900135	Comum	2020	18/01/2019 12:09:17	0000083-83.2019.8.16.7000	AMADEU, BRESSAN & CIA. LTDA.	491.844,80	1.436.269,44
51	TJPR	2019/900146	Comum	2020	18/01/2019 12:09:39	0000084-68.2019.8.16.7000	SIDNEI YOSHIHARU SUMI e outros	80.805,78	236.093,70
52	TJPR	2018/904845	Comum	2020	19/01/2019 13:59:34	0000100-22.2019.8.16.7000	LUCIANA BARBARA BARBIERI TRENTIN	328,91	542,40
53	TJPR	2018/904846	Comum	2020	19/01/2019 14:04:09	0000101-07.2019.8.16.7000	TALITA APARECIDA ROBERTO	328,91	542,40
54	TJPR	2019/900177	Comum	2020	22/01/2019 12:23:13	0000118-43.2019.8.16.7000	KATSUMI TSUCHIYA	41.693,41	119.997,29
55	TJPR	2018/904632	Comum	2020	22/01/2019 14:47:37	0000137-49.2019.8.16.7000	ESPOLIO DE JARBAS ARDENGHI	426.802,23	659.084,01
56	TJPR	2019/900251	Comum	2020	25/01/2019 12:30:49	0000209-36.2019.8.16.7000	CLAIR LIVI GROSKLASS	26.770,35	42.375,22
57	TJPR	2019/900175	Comum	2020	28/01/2019 15:20:29	0000247-48.2019.8.16.7000	CONSTRUTORA E INCORPORADORA SQUADRO LTDA e outros	374.969,36	658.280,48
58	TJPR	2019/900579	Comum	2020	11/02/2019 13:50:17	0000525-49.2019.8.16.7000	CLEUZA BARBOSA CERQUEIRA	26.293,20	41.221,46
59	TJPR	2019/900584	Comum	2020	11/02/2019 13:50:33	0000526-34.2019.8.16.7000	ESPÓLIO DE JOSÉ CARLOS DA SILVA e outros	175.239,88	268.628,47
60	TJPR	2019/900497	Comum	2020	12/02/2019 12:11:48	0000557-54.2019.8.16.7000	JOÃO ROBERTO LINHARES	63.126,26	102.371,33
61	TJPR	2019/900627	Comum	2020	12/02/2019 14:33:45	0000590-44.2019.8.16.7000	NILZA CASTURINA PASETTI	36.102,67	55.779,24
62	TJPR	2019/900538	Comum	2020	14/02/2019 18:30:26	0000705-65.2019.8.16.7000	CONSTRUTORA EDISON MOROZOWSKI LTDA	709.834,17	1.142.392,52
63	TJPR	2019/900754	Comum	2020	15/02/2019 18:53:49	0000754-09.2019.8.16.7000	JUNIOR DA SILVA MENEZES	32.319,40	49.749,14
64	TJPR	2019/900658	Comum	2020	19/02/2019 12:32:55	0000849-39.2019.8.16.7000	JANETE MARIA FRANTZ	98.045,94	159.789,64
65	TJPR	2019/900819	Comum	2020	20/02/2019 16:32:27	0000900-50.2019.8.16.7000	ORIDES BATISTA SAMBUGARO e outros	60.339,43	121.784,23
66	TJPR	2019/900797	Comum	2020	20/02/2019 17:47:22	0000910-94.2019.8.16.7000	NICOLE HERZOG	18.181,47	34.592,76

67	TJPR	2019/900798	Comum	2020	20/02/2019 17:48:02	0000911-79.2019.8.16.7000	ELMAR HERZOG	31.817,57	55.072,34
68	TJPR	2019/900799	Comum	2020	20/02/2019 17:48:26	0000912-64.2019.8.16.7000	ADELAIDE BORTH HERZOG	18.181,47	34.592,76
69	TJPR	2019/900966	Comum	2020	28/02/2019 15:20:32	0001045-09.2019.8.16.7000	TRANSPORTADORA SINCLEY LTDA	27.150,36	42.880,45
70	TJPR	2019/900899	Comum	2020	07/03/2019 14:45:08	0001123-03.2019.8.16.7000	VERA LUCIA APARECIDA BARONI CASSARO	28.077,33	44.279,64
71	TJPR	2019/900912	Comum	2020	07/03/2019 15:59:04	0001126-55.2019.8.16.7000	ROMILDA RIBEIRO DOS SANTOS	31.631,80	60.582,47
72	TJPR	2019/900614	Comum	2020	08/03/2019 14:00:45	0001139-54.2019.8.16.7000	ELENICE FUGI DA SILVA	42.006,50	67.184,70
73	TJPR	2019/901017	Comum	2020	12/03/2019 15:44:46	0001211-41.2019.8.16.7000	CLEIDE PANTALEÃO DOMINGOS e outros	16.767,67	8.742,68
74	TJPR	2019/901165	Comum	2020	13/03/2019 17:11:27	0001299-79.2019.8.16.7000	CRISTIANE MOREIRA DE ASSIS e outros	31.952,14	56.160,61
75	TJPR	2019/901224	Comum	2020	15/03/2019 13:06:16	0001378-58.2019.8.16.7000	SADI TERTULIANO PINTO	18.688,65	32.148,07
76	TJPR	2019/901225	Comum	2020	15/03/2019 13:07:20	0001379-43.2019.8.16.7000	EZEQUIEL CORREA DOS SANTOS	17.761,90	30.677,79
77	TJPR	2019/901226	Comum	2020	15/03/2019 13:09:06	0001380-28.2019.8.16.7000	JULIO CESAR PEREIRA	17.761,90	30.677,79
78	TJPR	2019/901302	Comum	2020	15/03/2019 13:29:11	0001381-13.2019.8.16.7000	CLAUDIO ROBERTO BIRNBAUM	17.761,90	30.677,79
79	TJPR	2019/901305	Comum	2020	15/03/2019 13:30:12	0001382-95.2019.8.16.7000	DANIELLE CHRISTIANNE DA ROCHA	5.368,08	9.765,77
80	TJPR	2019/901214	Comum	2020	15/03/2019 14:51:06	0001390-72.2019.8.16.7000	SUELI CASTELO BRANCO MARIANO	48.456,85	76.712,35
81	TJPR	2019/900167	Comum	2020	18/03/2019 14:42:16	0001456-52.2019.8.16.7000	AILTON LAURO SILVA	41.322,75	66.520,80
82	TJPR	2019/901309	Comum	2020	19/03/2019 15:59:02	0001475-58.2019.8.16.7000	ALMIR FIORAVANTI e outros	18.681,68	32.116,75
83	TJPR	2019/901538	Comum	2020	26/03/2019 14:15:02	0001629-76.2019.8.16.7000	SILVANA SILVA DE JONGE	22.476,86	34.714,39
84	TJPR	2019/901140	Comum	2020	26/03/2019 14:29:39	0001632-31.2019.8.16.7000	ANTONIO MESSIAS e outros	106.393,08	166.493,17
85	TJPR	2019/901553	Comum	2020	28/03/2019 09:45:54	0001684-27.2019.8.16.7000	DENIS ARAÚJO DOS SANTOS	110.044,14	181.745,93
86	TJPR	2019/901365	Comum	2020	29/03/2019 16:16:03	0001729-31.2019.8.16.7000	IRENE BONIN DEL SECCHI e outros	2.195.001,73	3.471.516,70
87	TJPR	2019/901366	Comum	2020	29/03/2019 16:17:51	0001730-16.2019.8.16.7000	OSCAR DEL SECCHI e outros	311.847,69	493.180,26
88	TJPR	2019/901367	Comum	2020	29/03/2019 16:18:41	0001733-68.2019.8.16.7000	NELSON FOGGIATTO e outros	305.083,73	482.471,47
89	TJPR	2019/901368	Comum	2020	29/03/2019 16:19:16	0001737-08.2019.8.16.7000	MADEIREIRA DEL SECCHI LTDA. e outros	713.977,53	1.129.205,29
90	TJPR	2019/901369	Comum	2020	29/03/2019 16:19:50	0001740-60.2019.8.16.7000	ROMILDO DEL SECCHI e outros	278.463,35	440.226,26
91	TJPR	2019/901644	Comum	2020	01/04/2019 13:56:32	0001754-44.2019.8.16.7000	MARCELO LICORI DA SILVA	40.381,22	65.706,29
92	TJPR	2019/901599	Comum	2020	03/04/2019 18:48:03	0001867-95.2019.8.16.7000	GEOSAFÁ MELO DA SILVA	31.608,02	52.731,52
93	TJPR	2019/900888	Comum	2020	04/04/2019 09:14:45	0001869-65.2019.8.16.7000	MARILETE ALVES DE RAMOS	32.663,90	54.987,29

Credor - acordo de Juízo de Conciliação / Acordo

94	TJPR	2019/901229		Comum	2020	04/04/2019 12:10:11	0001871-35.2019.8.16.7000	ADEMIR DE SOUZA RAMOS e outros	90.060,44	143.531,01
95	TJPR	2019/901005		Comum	2020	04/04/2019 14:31:07	0001897-33.2019.8.16.7000	DANIEL MARTINEZ DA SILVA	56.220,00	106.595,95
96	TJPR	2019/901300		Comum	2020	04/04/2019 16:52:53	0001901-70.2019.8.16.7000	CRISTINA TAIZA KOVALSKI	22.286,47	37.557,15
97	TJPR	2019/901764		Comum	2020	05/04/2019 17:50:57	0001922-46.2019.8.16.7000	SANDRO STANKOVITZ DA ROSA	20.352,21	31.597,01
98	TJPR	2019/901759		Comum	2020	08/04/2019 14:15:53	0001942-37.2019.8.16.7000	SILVIO TASCA e outros	69.727,81	126.423,80
99	TJPR	2019/901603		Comum	2020	09/04/2019 10:48:29	0001964-95.2019.8.16.7000	LUCAS MATHEUS DE ANDRADE DA SILVA e outros	47.494,44	110.849,96
100	TJPR	2019/901608		Comum	2020	09/04/2019 10:49:53	0001968-35.2019.8.16.7000	ZELIA PEREIRA ESPINOSA e outros	126.056,10	207.202,70
101	TJPR	2019/901940		Comum	2020	11/04/2019 17:06:51	0002067-05.2019.8.16.7000	ART & TERRA LOCAÇÃO DE EQUIPAMENTOS ME	51.160,98	83.179,01
102	TJPR	2019/901916		Comum	2020	11/04/2019 17:52:04	0002072-27.2019.8.16.7000	MARIA OTTILIA BAGNOLIN DREHER	21.027,43	35.490,66
103	TJPR	2019/901946		Comum	2020	12/04/2019 14:17:22	0002084-41.2019.8.16.7000	DOROTI SCHREIBER e outros	38.283,58	63.858,95
104	TJPR	2019/901582		Comum	2020	15/04/2019 12:28:57	0002137-22.2019.8.16.7000	IVANIL APARECIDA MORO KAUSS	400,45	601,87
105	TJPR	2019/901277	Sim	Comum	2020	15/04/2019 14:49:09	0002149-36.2019.8.16.7000	VALDIR PAULO BORRE	19.371,84	30.270,16
106	TJPR	2019/900480		Comum	2020	16/04/2019 13:43:05	0002179-71.2019.8.16.7000	DOLORES APARECIDA SARAGOÇA DE LIMA	256.503,25	450.430,60
107	TJPR	2019/900484		Comum	2020	16/04/2019 13:52:28	0002182-26.2019.8.16.7000	EMERSON TEIXEIRA	212.468,49	369.735,70
108	TJPR	2019/900481		Comum	2020	16/04/2019 14:03:31	0002186-63.2019.8.16.7000	JOAO JACINTHO DE LIMA	256.503,25	450.430,60
109	TJPR	2019/901902		Comum	2020	16/04/2019 17:09:50	0002217-83.2019.8.16.7000	ESCOLA DE NATAÇÃO AMARAL EPP LTDA e outros	82.921,97	140.506,95
110	TJPR	2019/902114		Comum	2020	17/04/2019 17:52:01	0002254-13.2019.8.16.7000	PAULO ROBERTO LOPES e outros	26.617.907,55	11.712.599,18
111	TJPR	2019/902098		Comum	2020	22/04/2019 12:30:51	0002257-65.2019.8.16.7000	ADALGISA DIAS DA SILVA RIBEIRO e outros	118.271,81	186.006,10
112	TJPR	2019/901897		Comum	2020	22/04/2019 17:44:14	0002272-34.2019.8.16.7000	LIVIA GARRIDO BARCHECHEN	35.582,84	61.128,08
113	TJPR	2019/901898		Comum	2020	22/04/2019 17:48:27	0002278-41.2019.8.16.7000	DJAMEDES MARIA GARRIDO	71.165,66	122.256,13
114	TJPR	2019/901899		Comum	2020	22/04/2019 17:50:32	0002286-18.2019.8.16.7000	DANIEL GARRIDO BAENA e outros	35.695,58	61.306,05
115	TJPR	2019/902185		Comum	2020	25/04/2019 13:33:49	0002439-51.2019.8.16.7000	CASEMIRO TIBINKA	25.091,85	40.180,38
116	TJPR	2019/902394		Comum	2020	02/05/2019 18:13:12	0002596-24.2019.8.16.7000	GONÇALVES & TORTOLA S/A e outros	50.191,18	79.406,45
117	TJPR	2019/902448		Comum	2020	03/05/2019 14:19:09	0002610-08.2019.8.16.7000	IVONE HENRIQUE DE MELOO	232.228,62	358.614,36
118	TJPR	2019/902551		Comum	2020	03/05/2019 18:26:31	0002635-21.2019.8.16.7000	JOAO CARLOS PALHANO	46.404,79	73.714,22

Acordo com
cessionário /
Acordo

119	TJPR	2019/902308	Comum	2020	06/05/2019 15:03:09	0002668-11.2019.8.16.7000	MARCIO SITTA PEREIRA e outros	50.581,51	85.054,24
120	TJPR	2019/902495	Comum	2020	07/05/2019 09:43:50	0002684-62.2019.8.16.7000	NICOLAU KOROLUK	80.031,53	119.206,33
121	TJPR	2019/902664	Comum	2020	09/05/2019 18:17:08	0002780-77.2019.8.16.7000	ZENEIDA ALVES DE ASSUMPÇÃO	47.191,42	73.336,96
122	TJPR	2019/902555	Comum	2020	13/05/2019 13:12:09	0002800-68.2019.8.16.7000	JOSÉ VENIR MINOSSO e outros	1.834.957,15	3.057.178,68
123	TJPR	2019/902956	Comum	2020	16/05/2019 12:19:53	0002916-74.2019.8.16.7000	PEDRO CARLOS ALVES DA CRUZ e outros	65.977,97	101.121,67
124	TJPR	2019/902237	Comum	2020	17/05/2019 08:38:59	0002949-64.2019.8.16.7000	PEDRO ESTEVÃO DA SILVA	134.182,51	211.683,93
125	TJPR	2019/902023	Comum	2020	17/05/2019 14:14:29	0002975-62.2019.8.16.7000	ANTONIO FERRARI e outros	421.087,33	1.125.503,70
126	TJPR	2019/902025	Comum	2020	17/05/2019 14:18:49	0002977-32.2019.8.16.7000	HYRZO TORRES DE MENDONCA	326.531,00	874.571,45
127	TJPR	2019/902746	Comum	2020	20/05/2019 12:49:59	0003034-50.2019.8.16.7000	SANDRA LUCIA COLLEONE e outros	24.199,71	42.786,73
128	TJPR	2019/902748	Comum	2020	20/05/2019 12:55:38	0003035-35.2019.8.16.7000	FABIO LUCAS SIMÃO DE PONTES e outros	38.156,34	68.202,41
129	TJPR	2019/902823	Comum	2020	20/05/2019 13:09:58	0003041-42.2019.8.16.7000	SUSANA LOPES DA SILVA e outros	27.159,57	48.069,05
130	TJPR	2019/903082	Comum	2020	21/05/2019 12:27:53	0003298-67.2019.8.16.7000	BERNARDETE BRUSQUE LEVANDOSKI	35.140,73	53.907,91
131	TJPR	2019/902654	Comum	2020	21/05/2019 13:11:28	0003307-29.2019.8.16.7000	BARHOUM TOUMA ISSA RIZK e outros	803.641,52	1.257.702,08
132	TJPR	2019/902655	Comum	2020	21/05/2019 13:11:48	0003308-14.2019.8.16.7000	MAKHOUL TOUMA RIZK	396.461,26	620.841,70
133	TJPR	2019/902656	Comum	2020	21/05/2019 13:12:18	0003309-96.2019.8.16.7000	HODA CAUCABANE RIZK	396.461,26	620.841,70
134	TJPR	2019/902946	Comum	2020	22/05/2019 12:59:32	0003350-63.2019.8.16.7000	NEIDE DA SILVA e outros	165.014,25	278.533,51
135	TJPR	2019/903005	Comum	2020	22/05/2019 13:03:21	0003351-48.2019.8.16.7000	EDILAINE LUCY T. WOLLMANN e outros	244.838,11	374.026,45
136	TJPR	2019/903006	Comum	2020	22/05/2019 13:04:09	0003352-33.2019.8.16.7000	EDILSON LUIZ RIBEIRO TEMPSKI e outros	244.838,11	374.026,45
137	TJPR	2019/903007	Comum	2020	22/05/2019 13:04:59	0003353-18.2019.8.16.7000	EDILIA TEMPSKI WOLLMANN e outros	244.838,11	374.026,45
138	TJPR	2019/903008	Comum	2020	22/05/2019 13:05:45	0003354-03.2019.8.16.7000	EDILSE MARIA TEMPSKI WOLLMANN e outros	244.838,11	374.026,45
139	TJPR	2019/903012	Comum	2020	22/05/2019 13:06:23	0003355-85.2019.8.16.7000	MACEDO & FABRIS ADVOGADOS ASSOCIADOS S/C LTDA	146.902,87	224.415,86
140	TJPR	2019/903189	Comum	2020	22/05/2019 17:04:48	0003401-74.2019.8.16.7000	LUIZ HENRIQUE TEIXEIRA BATISTA	68.068,27	189.956,88
141	TJPR	2019/903190	Comum	2020	22/05/2019 17:07:52	0003406-96.2019.8.16.7000	RAABY LARESCA TEIXEIRA BATISTA	68.068,27	189.956,87
142	TJPR	2019/903064	Comum	2020	23/05/2019 17:59:36	0003497-89.2019.8.16.7000	HDI SEGUROS S/A e outros	29.382,77	48.880,57
143	TJPR	2019/903107	Comum	2020	24/05/2019 09:55:58	0003503-96.2019.8.16.7000	LUIZ ROBERTO FALCÃO e outros	205.393,72	324.598,44
144	TJPR	2019/903095	Comum	2020	27/05/2019 15:22:05	0003556-77.2019.8.16.7000	LAIR JOÃO MACHIAVELLI	50.594,93	79.446,47

145	TJPR	2019/903135	Comum	2020	27/05/2019 18:38:54	0003576-68.2019.8.16.7000	MARGARIDA KERCHNER e outros	36.356,46	54.947,68
146	TJPR	2019/903128	Comum	2020	27/05/2019 18:42:28	0003577-53.2019.8.16.7000	JONATHAN GODINHO PEREIRA e outros	22.515,55	36.294,44
147	TJPR	2019/903499	Comum	2020	28/05/2019 18:01:16	0003640-78.2019.8.16.7000	LUCIANO JOSE RODRIGUES MARTINEZ e outros	112.158,40	169.108,30
148	TJPR	2019/903456	Comum	2020	29/05/2019 12:54:26	0003674-53.2019.8.16.7000	VIRGINIA MARTINS DOS SANTOS BRAZÃO e outros	32.313,49	49.232,08
149	TJPR	2019/903457	Comum	2020	29/05/2019 14:12:08	0003692-74.2019.8.16.7000	VALDEVINO DOS SANTOS	28.524,40	47.746,50
150	TJPR	2018/901066	Comum	2020	29/05/2019 15:07:18	0003698-81.2019.8.16.7000	ORLANDO BECKER NETO	56.220,00	97.447,96
151	TJPR	2019/903206	Comum	2020	31/05/2019 12:36:35	0003796-66.2019.8.16.7000	EVANOR BENTO DA ROSA e outros	34.520,60	54.298,76
152	TJPR	2019/903682	Comum	2020	31/05/2019 16:47:16	0003835-63.2019.8.16.7000	FRANCISCA RODRIGUES DE ARAUJO e outros	184.390,05	275.426,05
153	TJPR	2019/903681	Comum	2020	31/05/2019 16:53:17	0003836-48.2019.8.16.7000	HUMANITAS ADMINISTRAÇÃO PRISIONAL PRIVADA LTDA. e outros	15.129.965,14	33.290.991,82
154	TJPR	2019/903241	Comum	2020	03/06/2019 12:46:38	0003883-22.2019.8.16.7000	ROQUE WALESKI e outros	30.320,03	47.628,58
155	TJPR	2019/903577	Comum	2020	03/06/2019 13:39:11	0003908-35.2019.8.16.7000	CLEIDE APARECIDA DA SILVA QUINZINHO	53.225,35	78.883,20
156	TJPR	2019/903578	Comum	2020	03/06/2019 13:39:30	0003909-20.2019.8.16.7000	ANTONELLA SILVA QUINZINHO	53.225,35	78.883,20
157	TJPR	2019/903579	Comum	2020	03/06/2019 13:40:04	0003910-05.2019.8.16.7000	TAYSA MILLENA DE OLIVEIRA QUINZINHO	53.225,35	78.883,20
158	TJPR	2019/902735	Comum	2020	04/06/2019 07:31:58	0003969-90.2019.8.16.7000	YOLANDA LUGOBONI	44.813,01	68.294,17
159	TJPR	2019/903673	Comum	2020	04/06/2019 17:39:11	0004069-45.2019.8.16.7000	MARIA BENILDA ROSA	33.797,62	52.909,15
160	TJPR	2019/903878	Comum	2020	06/06/2019 13:50:56	0004142-17.2019.8.16.7000	ADRIANO BALESTRA NETO	75.673,90	117.904,62
161	TJPR	2019/903879	Comum	2020	06/06/2019 13:51:14	0004143-02.2019.8.16.7000	MARILZA HELENA SILVA	75.673,90	117.904,62
162	TJPR	2019/903972	Comum	2020	06/06/2019 18:17:39	0004179-44.2019.8.16.7000	POLISERVICE SISTEMA DE SEGURANÇA S/C LTDA e outros	265.285,94	418.802,32
163	TJPR	2019/903934	Comum	2020	10/06/2019 13:24:17	0004289-43.2019.8.16.7000	SUELLEN HEY WISNIEWSKI e outros	25.577,88	45.016,59
164	TJPR	2019/903634	Comum	2020	11/06/2019 13:24:36	0004449-68.2019.8.16.7000	NARCISO CÉSAR CÁCERES e outros	22.556,13	37.193,46
165	TJPR	2019/904188	Comum	2020	11/06/2019 17:25:48	0004539-76.2019.8.16.7000	NELSON MISUTA AGUILA	267.562,76	410.342,10
166	TJPR	2019/904281	Comum	2020	11/06/2019 17:33:22	0004552-75.2019.8.16.7000	EDINA CARDOSO DOS SANTOS e outros	51.438,98	89.236,57
167	TJPR	2019/904182	Comum	2020	12/06/2019 13:25:00	0004584-80.2019.8.16.7000	CLEUZA MARIA MOTYL e outros	27.170,86	45.122,39
168	TJPR	2019/904196	Comum	2020	12/06/2019 13:29:44	0004585-65.2019.8.16.7000	MARCIA MENDES CARDOSO e outros	20.371,10	34.511,45

169	TJPR	2019/904271	Comum	2020	12/06/2019 17:25:50	0004629-84.2019.8.16.7000	CONTERPAVI CONSTRUÇÕES TERRAPLANAGEM PAVIMENTAÇÕES LTDA e outros	4.489.317,18	1.333.954,03	Credor - acordo de Juízo de Conciliação / Acordo
170	TJPR	2019/904046	Comum	2020	13/06/2019 18:30:44	0004701-71.2019.8.16.7000	APARECIDA DA SILVA PAULINO e outros	96.333,93	147.337,45	
171	TJPR	2019/904276	Comum	2020	14/06/2019 13:02:56	0004710-33.2019.8.16.7000	VANDERLEI VALÉRIO e outros	27.104,88	42.417,00	
172	TJPR	2019/904354	Comum	2020	14/06/2019 16:30:57	0004726-84.2019.8.16.7000	MARISALDA DE SOUZA MARQUEZONI	24.829,42	38.603,93	
173	TJPR	2019/904455	Comum	2020	14/06/2019 18:45:39	0004749-30.2019.8.16.7000	PORTO SEGURO COMPANHIA DE SEGUROS GERAIS	35.896,24	55.756,25	
174	TJPR	2019/903600	Comum	2020	14/06/2019 18:46:11	0004751-97.2019.8.16.7000	OSMAR NORBERTO BERNARDO e outros	61.863,93	93.325,65	
175	TJPR	2019/903601	Comum	2020	14/06/2019 18:46:27	0004752-82.2019.8.16.7000	RAQUEL NASCIMENTO VIEIRA BERNARDO	61.772,64	93.186,72	
176	TJPR	2019/903588	Comum	2020	15/06/2019 11:19:27	0004758-89.2019.8.16.7000	JOSÉ RAIMUNDO VIANA	56.165,16	93.119,71	
177	TJPR	2019/903589	Comum	2020	15/06/2019 11:19:57	0004759-74.2019.8.16.7000	MARILZA DE OLIVEIRA VIANA	24.294,52	39.826,71	
178	TJPR	2019/904363	Comum	2020	17/06/2019 12:33:36	0004762-29.2019.8.16.7000	MARIA AMÉLIA POSTIGO MEIADO e outros	104.515,48	190.249,15	
179	TJPR	2019/904364	Comum	2020	17/06/2019 12:34:23	0004763-14.2019.8.16.7000	DIEFFERSON MEIADO	102.556,07	186.199,28	
180	TJPR	2019/904365	Comum	2020	17/06/2019 12:34:56	0004764-96.2019.8.16.7000	DIÉSIKA POSTIGO MEIADO	102.556,07	186.199,28	
181	TJPR	2019/904358	Comum	2020	17/06/2019 12:38:15	0004765-81.2019.8.16.7000	CONSÓRCIO DALCON NATEEC e outros	566.341,38	1.956,76	Acordo com cessionário / Credor - acordo de Juízo de Conciliação / Acordo
182	TJPR	2019/903242	Comum	2020	17/06/2019 13:05:23	0004789-12.2019.8.16.7000	CAROLINA GABRIELA WALESKI	27.589,29	43.631,37	
183	TJPR	2019/904307	Comum	2020	17/06/2019 13:09:01	0004791-79.2019.8.16.7000	ANSELMO LUIZ DE LIMA e outros	26.074,48	38.949,02	
184	TJPR	2019/904283	Comum	2020	17/06/2019 13:31:31	0004813-40.2019.8.16.7000	SIDNEI PEDROSO DIAS e outros	20.320,88	32.694,35	
185	TJPR	2019/904284	Comum	2020	17/06/2019 13:35:31	0004817-77.2019.8.16.7000	ALZIRA MACHADO e outros	18.548,48	32.592,74	
186	TJPR	2019/904492	Comum	2020	18/06/2019 10:52:03	0004864-51.2019.8.16.7000	ARLETE MEDEIROS LOUREIRO e outros	15.638,05	24.166,54	
187	TJPR	2019/904493	Comum	2020	18/06/2019 10:52:23	0004865-36.2019.8.16.7000	MARCO ANTONIO MENDES LOUREIRO e outros	15.638,05	24.166,52	
188	TJPR	2019/904495	Comum	2020	18/06/2019 10:53:09	0004866-21.2019.8.16.7000	ANA CRISTINA DA SILVA	12.956,28	20.166,24	
189	TJPR	2019/904496	Comum	2020	18/06/2019 10:53:40	0004867-06.2019.8.16.7000	ADRIANA MARIA DA SILVA	12.956,28	20.166,24	
190	TJPR	2019/904498	Comum	2020	18/06/2019 10:54:12	0004868-88.2019.8.16.7000	JOANDERSON GERALDO DA SILVA	12.956,28	20.166,24	

191	TJPR	2019/904499	Comum	2020	18/06/2019 10:54:54	0004869-73.2019.8.16.7000	ANGELA APARECIDA DA SILVA SANTOS	12.956,28	20.166,24
192	TJPR	2019/904500	Comum	2020	18/06/2019 10:55:28	0004870-58.2019.8.16.7000	ANA MARIA DOS SANTOS SILVA	12.956,28	20.166,24
193	TJPR	2019/904463	Comum	2020	18/06/2019 18:50:30	0004955-44.2019.8.16.7000	TEREZINHA RODRIGUES AMARINS	51.811,35	80.205,96
194	TJPR	2019/904637	Comum	2020	18/06/2019 18:52:15	0004964-06.2019.8.16.7000	ANTONIO MARCOS MAXIMINO	42.504,01	65.455,25
195	TJPR	2019/904343	Comum	2020	19/06/2019 14:08:16	0004986-64.2019.8.16.7000	JOSE MILTON MENDES DOS SANTOS	45.136,95	73.544,15
196	TJPR	2019/904194	Comum	2020	19/06/2019 16:37:19	0004998-78.2019.8.16.7000	RAFAEL FONÇATTI	452.729,52	702.278,21
197	TJPR	2019/903897	Comum	2020	19/06/2019 18:06:05	0005033-38.2019.8.16.7000	QUIMILABOR - QUÍMICA E DIAGNÓSTICA LTDA e outros	51.820,42	82.362,32
198	TJPR	2019/904335	Comum	2020	19/06/2019 18:18:00	0005051-59.2019.8.16.7000	ALVINA APARECIDA DE SOUZA e outros	69.361,77	111.087,03
199	TJPR	2019/902280	Comum	2020	24/06/2019 13:53:14	0005117-39.2019.8.16.7000	MICHELLE DONATO SANTOS	21.623,73	34.965,23
200	TJPR	2019/902281	Comum	2020	24/06/2019 13:53:38	0005118-24.2019.8.16.7000	AGNALDO CHIGUEMITSU SANTOS	30.305,70	49.003,83
201	TJPR	2019/904676	Comum	2020	24/06/2019 16:08:20	0005158-06.2019.8.16.7000	ERITON EGIDIO LISBOA VALENTE	55.922,67	85.225,57
202	TJPR	2019/904812	Comum	2020	25/06/2019 12:41:40	0005245-59.2019.8.16.7000	VANESSA APPEL DA ROCHA	19.938,20	30.764,56
203	TJPR	2019/904654	Comum	2020	25/06/2019 13:55:56	0005271-57.2019.8.16.7000	C R ALMEIDA S A ENGENHARIA E CONSTRUÇÕES	15.703.978,32	24.698.052,59
204	TJPR	2019/904851	Comum	2020	25/06/2019 14:59:28	0005305-32.2019.8.16.7000	HÉLIO APARECIDO ZAGO FILHO	16.227,15	24.942,85
205	TJPR	2019/904377	Comum	2020	25/06/2019 15:00:38	0005307-02.2019.8.16.7000	JOSÉ CARLOS CATRINCK	34.995,17	54.620,89
206	TJPR	2019/904850	Comum	2020	25/06/2019 15:01:15	0005309-69.2019.8.16.7000	VINICIUS BORBA GOMES NOGUEIRA	36.638,61	56.312,95
207	TJPR	2019/904845	Comum	2020	25/06/2019 15:18:16	0005328-75.2019.8.16.7000	ALEX BORBA GOMES NOGUEIRA	37.994,41	58.407,09
208	TJPR	2019/904846	Comum	2020	25/06/2019 15:18:36	0005329-60.2019.8.16.7000	ANGELA MARIA BORBA	49.644,10	76.301,38
209	TJPR	2019/904847	Comum	2020	25/06/2019 15:18:52	0005330-45.2019.8.16.7000	ERIK BORBA GOMES NOGUEIRA	37.994,41	59.818,55
210	TJPR	2019/905019	Comum	2020	26/06/2019 12:04:52	0005404-02.2019.8.16.7000	IZABEL CRISTINA DE OLIVEIRA e outros	59.137,05	90.871,64
211	TJPR	2019/905167	Comum	2020	26/06/2019 17:02:31	0005531-37.2019.8.16.7000	MIRIAN APARECIDA CASANOVA MOREIRA	186.248,70	334.451,11
212	TJPR	2019/902652	Comum	2020	26/06/2019 17:29:06	0005545-21.2019.8.16.7000	ALEX MACHADO MARTINS e outros	33.944,41	53.838,53
213	TJPR	2019/905114	Comum	2020	26/06/2019 18:46:00	0005574-71.2019.8.16.7000	VALMIR FERREIRA DE MIRANDA	18.552,49	28.444,42
214	TJPR	2019/902752	Comum	2020	27/06/2019 10:03:11	0005590-25.2019.8.16.7000	ANESIO MATHEUS JUNIOR	15.030,99	22.749,97
215	TJPR	2019/902753	Comum	2020	27/06/2019 10:03:22	0005592-92.2019.8.16.7000	ADILSON MATHEUS	15.030,99	22.749,97
216	TJPR	2019/905074	Comum	2020	27/06/2019 10:26:56	0005600-69.2019.8.16.7000	MAURICIO METZLER GOMES e outros	38.544,16	61.608,14

217	TJPR	2019/903910	Comum	2020	27/06/2019 10:46:45	0005602-39.2019.8.16.7000	GEOVANE APARECIDO DA SILVA e outros	70.137,31	105.391,65
218	TJPR	2019/904982	Comum	2020	27/06/2019 12:02:10	0005615-38.2019.8.16.7000	ESPÓLIO DE RUI CESARE e outros	1.430.460,78	2.281.769,26
219	TJPR	2019/903622	Comum	2020	27/06/2019 13:01:54	0005657-87.2019.8.16.7000	JOÃO PAULO PACCHINI e outros	59.680,61	106.006,48
220	TJPR	2019/904909	Comum	2020	27/06/2019 13:29:34	0005662-12.2019.8.16.7000	VALDENIR DOS SANTOS e outros	32.792,82	52.665,91
221	TJPR	2019/904921	Comum	2020	27/06/2019 14:30:35	0005674-26.2019.8.16.7000	NILSON SCHLENDER e outros	12.729,73	19.257,76
222	TJPR	2019/904922	Comum	2020	27/06/2019 14:31:22	0005675-11.2019.8.16.7000	IVONI SCHLENDER	39.589,74	61.069,53
223	TJPR	2019/902996	Comum	2020	27/06/2019 14:51:21	0005677-78.2019.8.16.7000	RICARDO HENRIQUE FERREIRA CARLOS	79.953,39	125.588,29
224	TJPR	2019/902997	Comum	2020	27/06/2019 14:56:49	0005678-63.2019.8.16.7000	ESPÓLIO DE THIAGO CARLOS FERREIRA	79.953,39	125.588,29
225	TJPR	2019/902998	Comum	2020	27/06/2019 14:59:39	0005679-48.2019.8.16.7000	JOAO IRINEU DONATO	79.953,39	125.588,29
226	TJPR	2019/905210	Comum	2020	27/06/2019 15:49:54	0005698-54.2019.8.16.7000	COMERCIO DE BEBIDAS TONELLO LTDA e outros	209.572,67	380.794,26
227	TJPR	2019/903837	Comum	2020	27/06/2019 16:47:10	0005710-68.2019.8.16.7000	JOSE DONIZETHE DE SOUZA e outros	134.826,78	201.678,86
228	TJPR	2019/905279	Comum	2020	27/06/2019 17:37:57	0005741-88.2019.8.16.7000	ROBERTA LEMOS FREIRE	389.156,79	589.521,71
229	TJPR	2019/905280	Comum	2020	27/06/2019 17:41:45	0005746-13.2019.8.16.7000	MARCELO DE SOUZA ZANUTTO	327.667,61	496.414,70
230	TJPR	2019/904974	Comum	2020	27/06/2019 17:46:23	0005748-80.2019.8.16.7000	ANGELA MARIA LANDMANN e outros	16.835,02	27.312,67
231	TJPR	2019/905281	Comum	2020	27/06/2019 17:47:43	0005749-65.2019.8.16.7000	GIOVANA WINGETER DI SANTIS	275.594,77	417.524,53
232	TJPR	2019/905390	Comum	2020	27/06/2019 20:24:34	0005792-02.2019.8.16.7000	IVONE LIMA CIRQUEIRA e outros	51.565,09	78.500,29
233	TJPR	2019/901104	Comum	2020	28/06/2019 12:30:04	0005838-88.2019.8.16.7000	JOSÉ DE OLIVEIRA PRADO	334.806,46	522.363,47
234	TJPR	2019/904934	Comum	2020	28/06/2019 12:39:55	0005867-41.2019.8.16.7000	LUIZ ANTONIO BUENO DE SOUZA	86.594,48	133.490,21
235	TJPR	2019/905469	Comum	2020	28/06/2019 14:05:37	0005928-96.2019.8.16.7000	ARTHUR CALIXTO e outros	182.325,22	266.656,83
236	TJPR	2019/905468	Comum	2020	28/06/2019 14:05:57	0005929-81.2019.8.16.7000	LUCAS VALENTIM CALIXTO e outros	188.055,09	275.059,55
237	TJPR	2019/905471	Comum	2020	28/06/2019 14:06:14	0005930-66.2019.8.16.7000	OLIVEIRA, SILVA & PELOSI □ ADVOGADOS ASSOCIADOS	3.334,60	4.924,56
238	TJPR	2019/903891	Comum	2020	28/06/2019 14:53:08	0005954-94.2019.8.16.7000	MARIA DE FÁTIMA FELIX DE ARAÚJO	46.220,23	75.736,48
239	TJPR	2019/903892	Comum	2020	28/06/2019 14:53:47	0005955-79.2019.8.16.7000	LUCIO ALVES DE ARAÚJO	46.220,23	75.736,48
240	TJPR	2019/903893	Comum	2020	28/06/2019 14:54:14	0005956-64.2019.8.16.7000	MARIA IZABEL BARBOSA DE LIRA	46.220,23	75.736,48
241	TJPR	2019/905486	Comum	2020	28/06/2019 15:01:07	0005961-86.2019.8.16.7000	LEONICE APARECIDA MINANTE PAIVA e outros	128.573,48	224.039,55
242	TJPR	2019/905489	Comum	2020	28/06/2019 15:01:30	0005963-56.2019.8.16.7000	MICHELL DE CASTRO SILVA	76.693,62	117.790,38

243	TJPR	0059028-56.2019.8.16.6000	Comum	2020	28/06/2019 15:28:00	0006605-29.2019.8.16.7000	MARICÉLIA CERBARO ME e outros	59.731,46	106.779,69
244	TJPR	2019/905474	Comum	2020	28/06/2019 15:32:54	0005976-55.2019.8.16.7000	MASQUETE E BETAZZA - ADVOGADOS ASSOCIADOS	667,08	985,15
245	TJPR	2019/905410	Comum	2020	28/06/2019 15:55:20	0005989-54.2019.8.16.7000	DANIEL EGREDIA	31.243,32	52.253,91
246	TJPR	2018/902908	Comum	2020	28/06/2019 16:03:53	0005994-76.2019.8.16.7000	LUIZ CARLOS ROSSI	24.807,08	43.900,58
247	TJPR	2018/904741	Comum	2020	28/06/2019 16:15:07	0006007-75.2019.8.16.7000	LAERCIO RODRIGUES	68.147,40	113.163,16
248	TJPR	2019/905497	Comum	2020	28/06/2019 17:22:58	0006057-04.2019.8.16.7000	JACIR PEREIRA RAMOS e outros	26.680,26	43.218,07
249	TJPR	2019/905547	Comum	2020	28/06/2019 17:25:00	0006059-71.2019.8.16.7000	ZILMA SANDRIN e outros	27.218,06	39.988,69
250	TJPR	2019/905555	Comum	2020	28/06/2019 17:25:17	0006060-56.2019.8.16.7000	VALDECIR SANDRIN	25.970,07	38.127,32
251	TJPR	2019/905317	Comum	2020	28/06/2019 18:10:02	0006122-96.2019.8.16.7000	MARIA TOMAZIA DA CRUZ e outros	150.246,30	231.454,80
252	TJPR	2019/905577	Comum	2020	28/06/2019 18:14:47	0006125-51.2019.8.16.7000	JOÃO VENÂNCIO LUIZ	27.578,44	44.498,69
253	TJPR	2019/905578	Comum	2020	28/06/2019 18:15:01	0006126-36.2019.8.16.7000	TALIRA KAISER LUIZ	27.578,44	44.498,69
254	TJPR	2019/905476	Comum	2020	28/06/2019 18:17:15	0006128-06.2019.8.16.7000	SINDICATO DOS SERVIDORES DA SECRETARIA DA FAZENDA E COORDENAÇÃO DA RECEITA DO ESTADO DO PARANÁ - SINDIFAZCRE-PR	59.637,69	99.530,58
255	TJPR	2019/905191	Comum	2020	28/06/2019 18:22:24	0006135-95.2019.8.16.7000	LUCAS RODRIGUES DA SILVA e outros	48.977,51	77.840,33
256	TJPR	2019/905192	Comum	2020	28/06/2019 18:22:38	0006136-80.2019.8.16.7000	SIRLEI APARECIDA DA SILVA	46.737,71	74.288,90
257	TJPR	2019/905576	Comum	2020	28/06/2019 18:22:49	0006137-65.2019.8.16.7000	MÁRCIO JOSÉ DE CAMPOS	154.513,87	228.811,83
258	TJPR	2019/905193	Comum	2020	28/06/2019 18:22:52	0006138-50.2019.8.16.7000	VIVIANE RODRIGUES DA SILVA	46.737,71	74.288,90
259	TJPR	2019/905195	Comum	2020	28/06/2019 18:23:32	0006140-20.2019.8.16.7000	MATEUS RODRIGUES DA SILVA	46.737,71	74.288,90
260	TJPR	2019/905066	Comum	2020	28/06/2019 18:27:32	0006148-94.2019.8.16.7000	RUBENS BUENO PENTEADO	130.093,14	207.163,48
261	TJPR	2019/905067	Comum	2020	28/06/2019 18:27:44	0006149-79.2019.8.16.7000	SAULO MIGUEL PENTEADO MONTAGNANI	19.513,98	31.074,54
262	TJPR	2019/905675	Comum	2020	01/07/2019 09:37:11	0006302-15.2019.8.16.7000	FABIO JUNIOR SOARES e outros	18.591,75	41.082,37
263	TJPR	2019/905676	Comum	2020	01/07/2019 13:48:07	0006364-55.2019.8.16.7000	JANETE MANDRICK e outros	259.225,60	398.713,40
264	TJPR	2019/905586	Comum	2020	01/07/2019 17:19:01	0006413-96.2019.8.16.7000	LUDMILA DAS GRAÇAS GOMES MEDEIROS BEZERRA	10.014,84	15.267,44
265	TJPR	2019/905591	Comum	2020	01/07/2019 17:32:05	0006420-88.2019.8.16.7000	LUCIMARA JACOMETTI DA SILVA e outros	85.923,54	131.670,94
266	TJPR	2019/905709	Comum	2020	01/07/2019 17:36:48	0006424-28.2019.8.16.7000	MARCOS MARIANO e outros	38.315,76	61.665,69
267	TJPR	2019/905769	Comum	2020	01/07/2019 18:05:50	0006433-87.2019.8.16.7000	SILVIA FERNANDA GIACOMET e outros	82.799,70	127.517,20

268	TJPR	2019/905770	Comum	2020	01/07/2019 18:06:14	0006435-57.2019.8.16.7000	ANTONIO RICARDO GIACOMET e outros	81.184,03	124.135,51
269	TJPR	2019/905771	Comum	2020	01/07/2019 18:08:09	0006441-64.2019.8.16.7000	FERNANDO LUIS GIACOMET e outros	81.184,03	124.135,51
270	TJPR	2019/905772	Comum	2020	01/07/2019 18:08:30	0006442-49.2019.8.16.7000	SILVANA CEQUINEL GIACOMET e outros	81.184,03	124.135,51
271	TJPR	2019/905773	Comum	2020	01/07/2019 18:09:24	0006446-86.2019.8.16.7000	LÉLIA SAMARDÃ MONTEIRO NEGRÃO GIACOMET e outros	81.184,03	124.135,51
272	TJPR	2019/905774	Comum	2020	01/07/2019 18:09:57	0006448-56.2019.8.16.7000	JESUR JOSE CASSOL e outros	81.184,03	124.135,51
273	TJPR	2019/905780	Comum	2020	01/07/2019 18:18:57	0006451-11.2019.8.16.7000	MONTESINOS SISTEMAS DE ADMINISTRAÇÃO PRISIONAL LTDA e outros	11.479.204,89	17.604.253,73
								106.739.605,35	145.191.830,92

Nota: Valores atuais *assim indicados* são totais *parciais* de um precatório, quando este possui credores para os quais ainda não foi possível calcular o valor atualizado.



Estado do Paraná
Poder Judiciário

Tribunal de Justiça do Estado do Paraná
DEPARTAMENTO DE GESTÃO DE PRECATÓRIOS
Relatório de Credores/Precatórios para pagamento em ordem cronológica

Órgãos Pagadores: Estado do Paraná

Tribunal de origem: TJPR

Natureza do processo: Alimentar

Ano orçamentário: 2021

Data de atualização: 26/01/2024

Critérios de ordenação: prioridade, orçamento, natureza, data para ordem cronológica, valor deferido, maior idade.

Nº	Trib. origem	Precatório	Suspensão	Natureza	Orçamento	Data para ordem cronológica	Projudi	Credor (nome e CPF)	Valor deferido	Valor atualizado	Valor reservado	Pagamentos Efetuados
1	TJPR	2019/905684		Alimentar	2021	02/07/2019 12:17:51	0006496-15.2019.8.16.7000	CERLI ROCHA GOMES	55.759,11	85.020,23		
2	TJPR	2019/905517		Alimentar	2021	04/07/2019 17:01:44	0006542-04.2019.8.16.7000	ERALDO ISAAC DOS SANTOS e outros	34.308,86	0,00		Credor - individual / Superpreferência - Idade
3	TJPR	2019/904664		Alimentar	2021	08/07/2019 16:20:01	0006575-91.2019.8.16.7000	INÊS MOREIRA AUGUSTO	36.821,49	58.402,44		
4	TJPR	2019/905170		Alimentar	2021	10/07/2019 17:30:52	0006627-87.2019.8.16.7000	THIAGO GINDRI DE CARVALHO	46.585,06	111.061,52		
5	TJPR	2019/905810		Alimentar	2021	11/07/2019 13:12:40	0006649-48.2019.8.16.7000	CLAUDIA MARIA CUROTTO ALVES e outros	898.769,03	475.062,71		Acordo com cessionário
6	TJPR	2019/905803		Alimentar	2021	11/07/2019 13:16:17	0006650-33.2019.8.16.7000	KARLA ANDREA DOS SANTOS MANSANO	33.901,90	57.713,24		
7	TJPR	2019/905816		Alimentar	2021	11/07/2019 13:19:53	0006651-18.2019.8.16.7000	IRENE ELCI BORBA e outros	105.887,08	68.340,80		Superpreferência - Idade
8	TJPR	2019/905832		Alimentar	2021	11/07/2019 13:30:08	0006654-70.2019.8.16.7000	MARIA JOSE GONSALVES FERREIRA e outros	29.962,51	52.416,47		
9	TJPR	2019/905872		Alimentar	2021	11/07/2019 13:33:18	0006655-55.2019.8.16.7000	JACY RODRIGUES M MANHEIRO e outros	306.715,24	221.357,76		Superpreferência - Idade
10	TJPR	2019/905873		Alimentar	2021	11/07/2019 13:39:53	0006657-25.2019.8.16.7000	SEBASTIÃO MALAQUIAS e outros	306.715,24	221.357,76		Superpreferência - Idade
11	TJPR	2019/905854		Alimentar	2021	12/07/2019 13:49:20	0006670-24.2019.8.16.7000	ANDRE AUGUSTO MARTINS e outros	47.280,00	92.359,51		

12	TJPR	2019/905351	Alimentar	2021	12/07/2019 14:21:48	0006673-76.2019.8.16.7000	TANIA MARA RICARDO CAMPOS	46.572,73	76.768,41	
13	TJPR	2019/905483	Alimentar	2021	12/07/2019 14:35:11	0006676-31.2019.8.16.7000	CLAUDIA APARECIDA ZEFERINO SANTANA PINTO	56.220,00	98.357,17	
14	TJPR	2019/905543	Alimentar	2021	12/07/2019 14:38:07	0006677-16.2019.8.16.7000	ANTONIO DA SILVA e outros	27.653,63	0,00	Credor - individual / Superpreferência - Idade
15	TJPR	2019/905755	Alimentar	2021	12/07/2019 14:49:38	0006681-53.2019.8.16.7000	LAINÉ DE CASSIA FERNANDES DIAS	43.018,22	65.581,97	
16	TJPR	2019/905776	Alimentar	2021	12/07/2019 14:53:15	0006682-38.2019.8.16.7000	VERA LUCIA DUBRINI CORREA	20.250,00	31.655,00	
17	TJPR	2019/901352	Alimentar	2021	18/07/2019 10:04:34	0006787-15.2019.8.16.7000	LAÉRCIO RIBEIRO MOISÉS	110,40	183,90	
18	TJPR	2019/905990	Alimentar	2021	18/07/2019 17:24:19	0006798-44.2019.8.16.7000	EDSON PEDRO FABRI	106.112,21	171.900,69	
19	TJPR	2019/905951	Alimentar	2021	18/07/2019 17:56:23	0006809-73.2019.8.16.7000	LUIZ RENATO BITTENCOURT e outros	109.494,02	51.800,33	Credor - individual / Superpreferência - Idade
20	TJPR	2019/905955	Alimentar	2021	18/07/2019 17:59:35	0006810-58.2019.8.16.7000	IVONE FONTANA AMARAL e outros	53.735,63	88.738,78	
21	TJPR	2019/905956	Alimentar	2021	18/07/2019 18:01:28	0006811-43.2019.8.16.7000	IEDA MARIA FRANCO DE GODOY e outros	41.425,71	71.564,51	
22	TJPR	2019/905972	Alimentar	2021	18/07/2019 18:17:13	0006816-65.2019.8.16.7000	ERACLIDES CAMARGO e outros	46.408,48	79.171,89	
23	TJPR	2019/906030	Alimentar	2021	22/07/2019 16:47:17	0006899-81.2019.8.16.7000	SIRLEI BOMFIM SCHINEIDER e outros	932.762,28	1.306.593,74	Superpreferência - Idade
24	TJPR	2019/905995	Alimentar	2021	23/07/2019 13:45:46	0006917-05.2019.8.16.7000	SILVANA DO ROCIO RASERA	34.959,14	54.543,11	
25	TJPR	2019/905996	Alimentar	2021	23/07/2019 13:58:08	0006918-87.2019.8.16.7000	LUCI MARA SCHEIBE	53.923,22	83.997,35	
26	TJPR	2019/906000	Alimentar	2021	23/07/2019 14:04:00	0006920-57.2019.8.16.7000	JOÃO LUIZ TERRES	53.503,23	80.741,86	
27	TJPR	2019/906006	Alimentar	2021	23/07/2019 14:08:55	0006921-42.2019.8.16.7000	MARCELO BARROS DO NASCIMENTO	57.240,00	88.724,47	
28	TJPR	2019/906023	Alimentar	2021	23/07/2019 16:18:01	0006925-79.2019.8.16.7000	EDUARDO FRASSON RIBEIRO	32.088,91	70.896,98	
29	TJPR	2019/905958	Alimentar	2021	23/07/2019 16:18:23	0006926-64.2019.8.16.7000	MARCIA BERNADETE CAMUCI SARTORE	98.548,64	166.055,48	
30	TJPR	2019/905988	Alimentar	2021	23/07/2019 16:18:37	0006927-49.2019.8.16.7000	ELZA HARUMI YONEKURA E e outros	67.543,86	173.310,88	
31	TJPR	2019/906029	Alimentar	2021	24/07/2019 18:02:56	0006937-93.2019.8.16.7000	BESSA TOLEDO & FERNANDES	44.388,32	69.203,85	

32	TJPR	2019/905900	Alimentar	2021	25/07/2019 12:07:03	0006941-33.2019.8.16.7000	ADVOGADOS HELIO XAVIER OURIVES e outros	240.710,99	321.546,66	Superpreferência - Idade
33	TJPR	2019/906061	Alimentar	2021	25/07/2019 12:18:11	0006942-18.2019.8.16.7000	BESSA TOLEDO E FERNANDES ADVOGADOS	41.707,96	64.458,57	
34	TJPR	2019/906047	Alimentar	2021	26/07/2019 17:31:30	0006981-15.2019.8.16.7000	JOÃO LUIZ TERRES	45.610,31	69.357,34	
35	TJPR	2019/906038	Alimentar	2021	26/07/2019 17:38:17	0006982-97.2019.8.16.7000	LÍDIA SCHEUER	57.240,00	86.391,65	
36	TJPR	2019/906046	Alimentar	2021	26/07/2019 17:42:16	0006983-82.2019.8.16.7000	MARLI TERESINHA MACHADO DA SILVA e outros	31.270,72	47.706,64	
37	TJPR	2019/906052	Alimentar	2021	26/07/2019 17:49:18	0006984-67.2019.8.16.7000	DANIELE STRUJAK	26.089,69	45.644,04	
38	TJPR	2019/906119	Alimentar	2021	29/07/2019 17:08:51	0006997-66.2019.8.16.7000	EUGENIO LYZNIK JUNIOR	23.012,31	34.732,20	
39	TJPR	2019/906028	Alimentar	2021	30/07/2019 10:26:14	0007003-73.2019.8.16.7000	CECILIA LAURA GALERA ABDALLA	123.347,84	190.540,14	
40	TJPR	2019/906147	Alimentar	2021	30/07/2019 13:57:20	0007014-05.2019.8.16.7000	ROMEU GONÇALVES NETO	5.380,68	8.731,98	
41	TJPR	2019/905957	Alimentar	2021	31/07/2019 14:12:55	0007026-19.2019.8.16.7000	JULIANA CORREA TSECHUK	27.974,58	44.041,94	
42	TJPR	2019/906160	Alimentar	2021	31/07/2019 15:35:38	0007030-56.2019.8.16.7000	RICARDO BORGES	42.404,95	67.803,98	
43	TJPR	2019/906140	Alimentar	2021	31/07/2019 17:45:26	0007050-47.2019.8.16.7000	SANTINA CONTREIRA ALBERTONI DE AQUINO	27.797,19	43.361,39	
44	TJPR	2019/906145	Alimentar	2021	31/07/2019 17:48:24	0007051-32.2019.8.16.7000	LUCIANE ROCIO DE LARA FRANÇA	56.220,00	89.576,99	
45	TJPR	2019/906162	Alimentar	2021	31/07/2019 17:59:40	0007054-84.2019.8.16.7000	AGDA CRISTINA ULTCHAK	23.847,63	36.331,15	
46	TJPR	2019/906181	Alimentar	2021	31/07/2019 18:03:47	0007056-54.2019.8.16.7000	FABIO TEODORO DE SOUSA	42.364,27	65.390,77	
47	TJPR	2019/906062	Alimentar	2021	02/08/2019 13:01:04	0007080-82.2019.8.16.7000	NILDA GOMES PREVIDELLO	87.911,59	137.823,53	
48	TJPR	2019/906129	Alimentar	2021	02/08/2019 13:12:52	0007081-67.2019.8.16.7000	MARCOS CESAR DE BARRROS e outros	62.687,36	97.792,24	
49	TJPR	2019/906059	Alimentar	2021	02/08/2019 13:17:04	0007085-07.2019.8.16.7000	NILCEU LEMOS DA SILVA	40.570,27	63.551,66	
50	TJPR	2019/906191	Alimentar	2021	02/08/2019 13:43:29	0007086-89.2019.8.16.7000	MARIA MADALENA DE SOUZA e outros	47.592,75	79.113,70	
51	TJPR	2019/906178	Alimentar	2021	02/08/2019 13:46:52	0007087-74.2019.8.16.7000	JOSÉ EDSON NERES e outros	33.843,42	56.809,24	
52	TJPR	2019/906164	Alimentar	2021	02/08/2019 13:48:25	0007088-59.2019.8.16.7000	ESPÓLIO DE DIVA LUIZA BARDELLI e outros	927,69	1.562,19	
53	TJPR	2019/906165	Alimentar	2021	02/08/2019 13:51:14	0007089-44.2019.8.16.7000	BRASIL PARANA DE CRISTO	40,28	77,89	

54	TJPR	2019/906122	Alimentar	2021	02/08/2019 13:54:12	0007090-29.2019.8.16.7000	SEGUNDO MARIO DA CONCEIÇÃO MENDES e outros	162.332,50	265.927,15	
55	TJPR	2019/906085	Alimentar	2021	02/08/2019 14:04:55	0007092-96.2019.8.16.7000	MARIA LUCIA LOPES e outros	44.133,95	78.559,88	
56	TJPR	2019/905947	Alimentar	2021	02/08/2019 15:02:35	0007093-81.2019.8.16.7000	ELIZA TOMOE KURODA TANOUE	57.240,00	90.176,10	
57	TJPR	2019/906211	Alimentar	2021	02/08/2019 15:58:20	0007097-21.2019.8.16.7000	LUCIANE HIRT FERREIRA e outros	56.536,62	87.555,47	
58	TJPR	2019/906193	Alimentar	2021	02/08/2019 16:23:08	0007100-73.2019.8.16.7000	WILSON ROCHA e outros	107.128,62	46.725,53	Credor - individual / Superpreferência - Idade
59	TJPR	2019/906168	Alimentar	2021	02/08/2019 17:37:16	0007109-35.2019.8.16.7000	BESSA, TOLEDO & FERNANDES ADVOGADOS ASSOCIADOS	52.684,81	81.639,66	
60	TJPR	2019/906187	Alimentar	2021	05/08/2019 12:15:45	0007121-49.2019.8.16.7000	MAICON CASTILHO e outros	28.380,77	42.414,27	
61	TJPR	2019/906241	Alimentar	2021	05/08/2019 12:16:53	0007125-86.2019.8.16.7000	JOSE APARECIDO TEODORO	136.410,87	92.951,39	Superpreferência - Idade
62	TJPR	2019/902903	Alimentar	2021	06/08/2019 10:48:50	0007168-23.2019.8.16.7000	IZOLDE ZAMBONI COVER e outros	196.849,45	330.891,62	
63	TJPR	2019/906293	Alimentar	2021	07/08/2019 18:50:23	0007203-80.2019.8.16.7000	FABIANA VIDAL BIJETTI EVARISTO e outros	50.952,88	80.827,35	
64	TJPR	2019/906356	Alimentar	2021	09/08/2019 15:06:18	0007221-04.2019.8.16.7000	PINHEIRO NETO ADVOGADOS	225.071,94	352.078,56	
65	TJPR	2019/906227	Alimentar	2021	09/08/2019 16:44:18	0007228-93.2019.8.16.7000	JULIO CEZAR LUCINDA e outros	579.993,11	890.640,14	
66	TJPR	2019/906235	Alimentar	2021	09/08/2019 16:47:10	0007229-78.2019.8.16.7000	MAURA ALVES NUNES GONGORA	81.999,54	127.266,87	
67	TJPR	2019/906236	Alimentar	2021	09/08/2019 16:47:38	0007230-63.2019.8.16.7000	NILZA APARECIDA FRERES	109.535,93	170.004,56	
68	TJPR	2019/906237	Alimentar	2021	09/08/2019 16:48:04	0007231-48.2019.8.16.7000	TADEU ELISBÃO	109.927,31	170.612,00	
69	TJPR	2019/906130	Alimentar	2021	12/08/2019 12:51:31	0007234-03.2019.8.16.7000	MARIEMA LOURENÇO e outros	30.222,74	50.410,92	
70	TJPR	2019/906131	Alimentar	2021	12/08/2019 12:59:03	0007235-85.2019.8.16.7000	ERACLIDES CAMARGO e outros	40.015,07	63.321,49	
71	TJPR	2019/906143	Alimentar	2021	12/08/2019 13:17:42	0007238-40.2019.8.16.7000	LEONIDIA RAQUEL DE MACEDO LOIOLA HECKE e outros	270.035,00	442.899,85	
72	TJPR	2019/906144	Alimentar	2021	12/08/2019 13:18:09	0007239-25.2019.8.16.7000	BEATRIZ ADRIANA DE ALMEIDA e outros	47.077,30	77.028,68	

73	TJPR	2019/906172	Alimentar	2021	12/08/2019 13:46:49	0007241-92.2019.8.16.7000	SILVIO AMARANTE DA SILVA e outros	174.843,71	286.733,59		
74	TJPR	2019/906340	Alimentar	2021	12/08/2019 16:15:05	0007263-53.2019.8.16.7000	BESSA, TOLEDO & FERNANDES ADVOGADOS ASSOCIADOS	46.657,27	73.461,47		
75	TJPR	2019/906357	Alimentar	2021	12/08/2019 17:55:51	0007274-82.2019.8.16.7000	AURILENE DE SOUZA DE STEFANI	21.026,97	32.581,70		
76	TJPR	2019/906411	Alimentar	2021	14/08/2019 12:22:05	0007290-36.2019.8.16.7000	GRADE E ALDINUCCI ADVOGADOS ASSOCIADOS	54.252,83	81.138,06		
77	TJPR	2019/906413	Alimentar	2021	14/08/2019 12:22:28	0007291-21.2019.8.16.7000	DENISE RODRIGUES COSTA SCHMIDT e outros	111.241,15	172.165,47		
78	TJPR	2019/906406	Alimentar	2021	14/08/2019 17:52:26	0007298-13.2019.8.16.7000	MARIA DE LOURDES JONSON DE MATTOS e outros	24.775,97	40.627,36		
79	TJPR	2019/906426	Alimentar	2021	14/08/2019 17:56:29	0007299-95.2019.8.16.7000	ZIMA RICHTER GUERA e outros	47.123,56	77.426,44		
80	TJPR	2019/906428	Alimentar	2021	15/08/2019 11:17:06	0007302-50.2019.8.16.7000	WALTER FRAN CZAK e outros	45.409,77	74.508,37		
81	TJPR	2019/905805	Alimentar	2021	15/08/2019 14:27:04	0007304-20.2019.8.16.7000	LUIS GONZAGA DE OLIVEIRA AGUIAR	71.410,58	108.794,29		
82	TJPR	2019/905942	Alimentar	2021	15/08/2019 16:01:24	0007309-42.2019.8.16.7000	ALFREDO LEÔN CIO DIAS NETO	22.140,27	33.678,51		
83	TJPR	2019/901625	Alimentar	2021	16/08/2019 09:42:41	0007336-25.2019.8.16.7000	CARLOS HENRIQUE DOSCIATTI	21.634,16	35.532,89		
84	TJPR	2019/906330	Alimentar	2021	16/08/2019 12:21:00	0007342-32.2019.8.16.7000	ESPÓLIO DE ARACELI MOREIRA BAH R e outros	465.688,13	811.631,80		
85	TJPR	2019/906303	Alimentar	2021	16/08/2019 12:31:11	0007348-39.2019.8.16.7000	JACIR FERREIRA MARTINS e outros	338.892,47	230.139,53		Superpreferência - Idade
86	TJPR	2019/906300	Alimentar	2021	16/08/2019 12:35:34	0007349-24.2019.8.16.7000	JOSÉ CARLOS DE OLIVEIRA MELO e outros	306.715,24	180.964,03		Superpreferência - Idade
87	TJPR	2019/906291	Alimentar	2021	16/08/2019 12:41:40	0007351-91.2019.8.16.7000	ESPÓLIO DE ANTONIO SAAD GEBRAN	76.872,36	243.983,75		
88	TJPR	2019/906243	Alimentar	2021	16/08/2019 12:51:40	0007354-46.2019.8.16.7000	EDICLEUZA MORAIS PRATES e outros	27.248,70	0,00	Sim	Credor - individual / Superpreferência - Idade
89	TJPR	2019/906347	Alimentar	2021	19/08/2019 16:43:13	0007387-36.2019.8.16.7000	CLOVIS CARDOSO	4.298,80	8.600,45		

90	TJPR	2019/906476	Alimentar	2021	20/08/2019 09:54:32 0007394-28.2019.8.16.7000	EMY LUIZA ISHII IWAMOTO e outros	68.681,95	8.154,55	Superpreferência - Idade
91	TJPR	2019/906464	Alimentar	2021	20/08/2019 09:57:27 0007395-13.2019.8.16.7000	ALINE GAVAZZI ALVES PINHEIRO e outros	56.846,67	89.022,41	
92	TJPR	2019/906026	Alimentar	2021	20/08/2019 14:19:35 0007409-94.2019.8.16.7000	DELMO ALVES DE OLIVEIRA	41.193,64	63.199,26	
93	TJPR	2019/906041	Alimentar	2021	21/08/2019 13:46:18 0007464-45.2019.8.16.7000	VERA LUCIA ALVES RATHUM e outros	86.150,92	146.786,14	
94	TJPR	2019/906544	Alimentar	2021	21/08/2019 16:40:52 0007468-82.2019.8.16.7000	CARLOS ALBERTO MORIMITZU e outros	70.898,16	109.731,66	
95	TJPR	2019/906425	Alimentar	2021	22/08/2019 08:32:55 0007482-66.2019.8.16.7000	GEOVANO EDERVALDO ROSSATO e outros	29.787,93	48.985,26	
96	TJPR	2019/906469	Alimentar	2021	22/08/2019 08:46:23 0007485-21.2019.8.16.7000	TEREZINHA INEZ ESTIVALET SVIDZINSKI e outros	42.421,90	69.850,25	
97	TJPR	2019/906421	Alimentar	2021	22/08/2019 08:58:56 0007487-88.2019.8.16.7000	MARIO LUIZ NEVES DE AZEVEDO e outros	32.761,84	49.802,15	
98	TJPR	2019/904515	Alimentar	2021	22/08/2019 13:05:36 0007490-43.2019.8.16.7000	JESSICA CARINE TARDEM GUIDUGLI e outros	68.399,86	107.014,57	
99	TJPR	2019/906585	Alimentar	2021	23/08/2019 18:04:40 0007528-55.2019.8.16.7000	CIRO FRANCO FIORENTIN	33.058,87	52.158,21	
100	TJPR	2019/906184	Alimentar	2021	24/08/2019 01:18:00 0007529-40.2019.8.16.7000	FERNANDO FAGUNDES DIAS NETO	33.425,73	58.884,50	
101	TJPR	2019/906474	Alimentar	2021	24/08/2019 01:20:31 0007530-25.2019.8.16.7000	FÁBIO AMODEO LANSAC TOHA e outros	59.598,59	0,00	Pagamento Autorizado
102	TJPR	2019/906477	Alimentar	2021	24/08/2019 01:22:37 0007532-92.2019.8.16.7000	MARCIA REGINA BATISTA e outros	40.377,39	66.478,16	
103	TJPR	2019/906465	Alimentar	2021	24/08/2019 01:27:51 0007536-32.2019.8.16.7000	SIDINEI MAGELA THOMAZ e outros	41.586,94	63.235,27	
104	TJPR	2019/906435	Alimentar	2021	24/08/2019 01:28:56 0007537-17.2019.8.16.7000	VERÔNICA REGINA MULLER e outros	41.323,51	68.031,55	
105	TJPR	2019/906437	Alimentar	2021	25/08/2019 00:27:41 0007540-69.2019.8.16.7000	JOSE ROBERTO VASCONCELOS e outros	24.532,97	40.318,01	
106	TJPR	2019/906447	Alimentar	2021	25/08/2019 00:28:43 0007541-54.2019.8.16.7000	AILTON JOSE MORELLI e outros	22.578,87	35.509,64	
107	TJPR	2019/906182	Alimentar	2021	25/08/2019 00:30:16 0007542-39.2019.8.16.7000	MARLY TAVARES PEREIRA	48.946,28	79.256,17	
108	TJPR	2019/906410	Alimentar	2021	25/08/2019 00:31:57 0007543-24.2019.8.16.7000	THAIS CANESSO JURASZEK e	49.780,99	92.849,97	

109	TJPR	2019/906395	Alimentar	2021	25/08/2019 00:39:12	0007548-46.2019.8.16.7000	outros ANDREA CLAUDIA BEKNER DA SILVA FERNANDES e outros	26.327,92	43.266,36
110	TJPR	2019/906377	Alimentar	2021	25/08/2019 00:45:52	0007553-68.2019.8.16.7000	outros MARIA AUXILIADORA MILANEZE GUTIERRE	37.203,92	61.466,90
111	TJPR	2019/906449	Alimentar	2021	25/08/2019 00:48:51	0007555-38.2019.8.16.7000	RICARDO PEREIRA RIBEIRO e outros	40.934,19	67.388,49
112	TJPR	2019/906066	Alimentar	2021	25/08/2019 00:51:11	0007557-08.2019.8.16.7000	LUCIO TADEU MOTA e outros	40.317,42	66.363,96
113	TJPR	2019/906240	Alimentar	2021	26/08/2019 15:25:42	0007570-07.2019.8.16.7000	AMAURY SERGIO SANTORO FELIPE e outros	78.716,03	122.426,97
114	TJPR	2019/906242	Alimentar	2021	26/08/2019 15:26:34	0007571-89.2019.8.16.7000	KASSIANE MENCHON MOURA ENDLICH e outros	75.645,77	117.885,97
115	TJPR	2019/906170	Alimentar	2021	29/08/2019 18:56:11	0007648-98.2019.8.16.7000	MISMA DE LOURDES MARTINS e outros	27.843,03	47.182,54
116	TJPR	2019/906705	Alimentar	2021	02/09/2019 12:00:55	0007671-44.2019.8.16.7000	APARECIDO DIORIO	401.756,71	606.650,93
117	TJPR	2019/906578	Alimentar	2021	02/09/2019 12:18:27	0007672-29.2019.8.16.7000	SHIRLEY MARGARETH SCHNEIDER DOS SANTOS e outros	52.464,39	215.676,42
118	TJPR	2019/906598	Alimentar	2021	02/09/2019 12:37:35	0007676-66.2019.8.16.7000	RICARDO DE AQUINO SCHAUER e outros	156.018,46	265.871,35
119	TJPR	2019/906599	Alimentar	2021	02/09/2019 12:38:14	0007677-51.2019.8.16.7000	MATEUS ALVES DE PINA e outros	148.227,90	253.172,64
120	TJPR	2019/906600	Alimentar	2021	02/09/2019 12:39:36	0007678-36.2019.8.16.7000	MARCIO ANTONIO GONÇALVES DOS SANTOS e outros	50.328,33	85.708,64
121	TJPR	2019/906454	Alimentar	2021	02/09/2019 12:43:32	0007680-06.2019.8.16.7000	VERNALHA GUIMARÃES E PEREIRA ADVOGADOS ASSOCIADOS	26.498,17	43.346,92
122	TJPR	2019/906457	Alimentar	2021	02/09/2019 12:48:00	0007681-88.2019.8.16.7000	ROSANA TRAUCZYNSKI e outros	891.171,53	1.089.629,30
123	TJPR	2019/906458	Alimentar	2021	02/09/2019 12:49:59	0007682-73.2019.8.16.7000	GILLIANE CRISTINE POMBO e outros	90.543,05	138.502,16
124	TJPR	2019/906459	Alimentar	2021	02/09/2019 12:50:51	0007683-58.2019.8.16.7000	JOÃO KLEINA e outros	90.543,05	138.502,16

Credor -
individual /
Superpreferência
- Idade

125	TJPR	2019/906730	Alimentar	2021	02/09/2019 17:06:57	0007696-57.2019.8.16.7000	ADÃO JOSE STEIN e outros	44.615,66	73.213,07	
126	TJPR	2019/906731	Alimentar	2021	02/09/2019 17:19:01	0007697-42.2019.8.16.7000	ROSEMARI SALDANHA e outros	990.475,50	1.416.041,38	Superpreferência - Idade
127	TJPR	2019/906720	Alimentar	2021	02/09/2019 17:22:16	0007699-12.2019.8.16.7000	CLÓVIS RICARDO KLEIN	35.733,15	54.438,37	
128	TJPR	2019/905006	Alimentar	2021	03/09/2019 17:27:32	0007713-93.2019.8.16.7000	RODRIGO FABIANO MACHADO	21.260,92	32.100,81	
129	TJPR	2019/905007	Alimentar	2021	03/09/2019 17:28:15	0007714-78.2019.8.16.7000	PATRICIA VIEIRA PINHEIRO MACHADO	14.173,95	21.400,54	
130	TJPR	2019/906835	Alimentar	2021	04/09/2019 17:51:58	0007721-70.2019.8.16.7000	PAULO CEZAR BEZ CRIVELATTI	27.351,25	41.259,42	
131	TJPR	2019/906771	Alimentar	2021	05/09/2019 13:12:02	0007729-47.2019.8.16.7000	ANA SILVIA COSTA PEREZ	164.373,06	143.413,09	Superpreferência - Idade
132	TJPR	2019/906774	Alimentar	2021	05/09/2019 13:14:51	0007731-17.2019.8.16.7000	ARNALDO COLOZZI FILHO	179.700,21	147.886,40	Superpreferência - Idade
133	TJPR	2019/906773	Alimentar	2021	05/09/2019 13:15:19	0007732-02.2019.8.16.7000	EMERSON DURSKI MACHADO DE OLIVEIRA	81.772,72	128.108,90	
134	TJPR	2019/906772	Alimentar	2021	05/09/2019 13:15:39	0007733-84.2019.8.16.7000	FLÁVIO OLIVEIRA DOS SANTOS	177.122,05	277.487,00	
135	TJPR	2019/906776	Alimentar	2021	05/09/2019 13:19:37	0007734-69.2019.8.16.7000	LUÍS HENRIQUE FERNANDES HIDALGO	64.751,11	101.442,50	
136	TJPR	2019/906780	Alimentar	2021	05/09/2019 13:36:37	0007736-39.2019.8.16.7000	MILTON LUIS DA CUNHA	48.362,51	76.635,54	
137	TJPR	2019/906795	Alimentar	2021	05/09/2019 13:52:46	0007739-91.2019.8.16.7000	VANIA APARECIDA DE MELLO GANDIN	22.129,33	33.746,02	
138	TJPR	2019/906814	Alimentar	2021	05/09/2019 13:56:36	0007740-76.2019.8.16.7000	CARLA CRISTINA TONETTI ZALESKI	35.073,32	53.801,94	
139	TJPR	2019/906604	Alimentar	2021	05/09/2019 14:07:31	0007741-61.2019.8.16.7000	ANA MARIA TERESA BENEVIDES PEREIRA e outros	22.484,09	36.935,83	
140	TJPR	2019/906715	Alimentar	2021	06/09/2019 10:03:07	0007774-51.2019.8.16.7000	MAURICIO GUIMARÃES ARAUJO e outros	21.308,21	35.009,04	
141	TJPR	2019/906603	Alimentar	2021	06/09/2019 10:09:51	0007776-21.2019.8.16.7000	MARLI MIRIAM DE SOUZA LIMA e outros	32.738,52	53.853,34	
142	TJPR	2019/906602	Alimentar	2021	06/09/2019 10:11:42	0007777-06.2019.8.16.7000	MARIA LUIZA RODRIGUES DE SOUZA FRANCO e outros	32.336,22	53.198,19	
143	TJPR	2019/906849	Alimentar	2021	06/09/2019 12:02:18	0007781-43.2019.8.16.7000	MARIANGELA ARALDI OYAMA	40.997,68	101.551,34	
144	TJPR	2019/906851	Alimentar	2021	06/09/2019 12:03:28	0007783-13.2019.8.16.7000	HILDA CRISTINA COUTINHO FARIA	54.181,95	134.246,85	

145	TJPR	2019/906853	Alimentar	2021	06/09/2019 12:04:07	0007785-80.2019.8.16.7000	JOSE ANTONIO BAZZA	79.525,21	197.320,74	
146	TJPR	2019/906905	Alimentar	2021	09/09/2019 17:11:59	0007820-40.2019.8.16.7000	JOSIANE VIVIAN CAMARGO DE LIMA	79.878,03	3.487,42	Superpreferência - Idade
147	TJPR	2019/906829	Alimentar	2021	09/09/2019 17:30:56	0007821-25.2019.8.16.7000	ROGÉRIO DE AZEVEDO PALMA	56.220,00	85.769,30	
148	TJPR	2019/906561	Alimentar	2021	12/09/2019 13:17:26	0007855-97.2019.8.16.7000	LUCIA CECILIA DA SILVA e outros	25.589,09	0,00	Credor - idade / Credor - individual
149	TJPR	2019/906677	Alimentar	2021	12/09/2019 13:27:50	0007857-67.2019.8.16.7000	LUIZ ROBERTO EVANGELISTA e outros	60.009,03	98.880,35	
150	TJPR	2019/906679	Alimentar	2021	12/09/2019 13:45:12	0007859-37.2019.8.16.7000	MAURO ANTONIO DA SILVA SA RAVAGNANI e outros	49.747,08	81.944,86	
151	TJPR	2019/906956	Alimentar	2021	12/09/2019 15:30:49	0007865-44.2019.8.16.7000	JUNILCE BRETAS GUIDOLIN	56.220,00	88.360,54	
152	TJPR	2019/906834	Alimentar	2021	12/09/2019 15:33:15	0007866-29.2019.8.16.7000	TALIZE MADELY MARTINS TAVARES e outros	19.972,11	30.601,60	
153	TJPR	2019/906612	Alimentar	2021	13/09/2019 13:37:57	0007882-80.2019.8.16.7000	GISELE APARECIDA BATISTA e outros	89.376,21	150.779,92	
154	TJPR	2019/906687	Alimentar	2021	13/09/2019 13:52:06	0007888-87.2019.8.16.7000	ANNA FERREIRA PINELLI e outros	114.798,28	197.495,59	
155	TJPR	2019/906909	Alimentar	2021	13/09/2019 13:58:24	0007891-42.2019.8.16.7000	GUILHERME SOUZA - SOCIEDADE INDIVIDUAL DE ADVOCACIA e outros	80.466,46	125.569,90	
156	TJPR	2019/906904	Alimentar	2021	13/09/2019 14:09:38	0007897-49.2019.8.16.7000	RUI ANTONIO CHIMILOSKI	141.206,37	245.102,64	
157	TJPR	2019/906792	Alimentar	2021	13/09/2019 14:43:26	0007900-04.2019.8.16.7000	VALMIR CALSAVARA e outros	24.087,33	0,00	Credor - individual / Superpreferência - Idade
158	TJPR	2019/907006	Alimentar	2021	16/09/2019 12:30:13	0007907-93.2019.8.16.7000	SARAH NANCY DEGGAU HEGETO DE SOUZA	211.817,69	215.893,82	Pagamento Autorizado
159	TJPR	2019/907007	Alimentar	2021	16/09/2019 12:30:26	0007908-78.2019.8.16.7000	THELMA MALAGUTTI SODRE	106.717,14	175.482,52	
160	TJPR	2019/907008	Alimentar	2021	16/09/2019 12:30:42	0007909-63.2019.8.16.7000	KELI REGIANE TOMELERI DA FONSECA PINTO	75.366,98	123.917,19	
161	TJPR	2019/907009	Alimentar	2021	16/09/2019 12:30:54	0007910-48.2019.8.16.7000	MARIA ELISA WOTZASEK	105.932,34	174.193,32	
162	TJPR	2019/907050	Alimentar	2021	16/09/2019 18:51:04	0007923-47.2019.8.16.7000	JOSE CLAUDINEI DE ARRUDA e outros	239.267,67	362.892,94	

163	TJPR	2019/906984	Alimentar	2021	17/09/2019 13:05:24	0007934-76.2019.8.16.7000	JOSE ANTONIO PINGUELO e outros	25.674,26	0,00	Superpreferência - Idade
164	TJPR	2019/907054	Alimentar	2021	17/09/2019 13:08:41	0007936-46.2019.8.16.7000	SOLANGE APARECIDA QUINTILHANO	48.914,17	74.515,41	
165	TJPR	2019/906982	Alimentar	2021	17/09/2019 13:22:05	0007945-08.2019.8.16.7000	ALAEICIO JOSE SATIM	26.303,05	42.878,06	
166	TJPR	2019/906741	Alimentar	2021	17/09/2019 13:57:52	0007961-59.2019.8.16.7000	DARCI APARECIDA MARTINS CORREA e outros	20.029,69	32.893,40	
167	TJPR	2019/906619	Alimentar	2021	17/09/2019 14:11:00	0007967-66.2019.8.16.7000	EURICA MARY NOGAMI e outros	38.560,07	63.440,86	
168	TJPR	2019/907005	Alimentar	2021	18/09/2019 17:31:04	0008020-47.2019.8.16.7000	LISELIS IZAR e outros	1.211.199,72	1.987.753,09	
169	TJPR	2019/906992	Alimentar	2021	18/09/2019 17:37:57	0008021-32.2019.8.16.7000	LEONEL SANTOS RODRIGUES e outros	88.678,39	20.854,68	Superpreferência - Idade
170	TJPR	2019/906891	Alimentar	2021	18/09/2019 18:06:24	0008027-39.2019.8.16.7000	CLAUDINEI FANTIN e outros	138.644,95	228.280,45	
171	TJPR	2019/907012	Alimentar	2021	18/09/2019 18:34:08	0008036-98.2019.8.16.7000	MARCOS ANTONIO OTTO e outros	102.674,82	175.409,76	
172	TJPR	2019/907086	Alimentar	2021	19/09/2019 15:48:46	0008065-51.2019.8.16.7000	MÁRCIA THOMSON	42.166,81	64.514,11	
173	TJPR	2019/907087	Alimentar	2021	19/09/2019 15:49:08	0008066-36.2019.8.16.7000	ADRIANA PRUETER PAZIN	51.697,22	79.097,53	
174	TJPR	2019/907089	Alimentar	2021	19/09/2019 15:49:39	0008068-06.2019.8.16.7000	NELCI MACHADO SILVA	28.858,83	44.146,53	
175	TJPR	2019/907090	Alimentar	2021	19/09/2019 15:50:00	0008069-88.2019.8.16.7000	BESSA TOLEDO E FERNADES ADVOGADOS	24.782,53	37.912,91	
176	TJPR	2019/907119	Alimentar	2021	19/09/2019 17:36:47	0008072-43.2019.8.16.7000	EDEMAR NILO MARCON	26.023,14	39.262,77	
177	TJPR	2019/907058	Alimentar	2021	19/09/2019 18:42:32	0008076-80.2019.8.16.7000	NEUSA NOVATO PAGLIA	39.260,02	0,00	Credor - idade
178	TJPR	2019/907027	Alimentar	2021	19/09/2019 18:54:29	0008079-35.2019.8.16.7000	LAURO RODRIGUES GONÇALVES e outros	39.013,81	60.822,39	
179	TJPR	2019/907063	Alimentar	2021	19/09/2019 19:01:43	0008081-05.2019.8.16.7000	SILVANA DO ROCIO RASERA	36.426,93	55.396,50	
180	TJPR	2019/907078	Alimentar	2021	20/09/2019 15:36:32	0008098-41.2019.8.16.7000	SAMUEL FERREIRA XALAO	3.045,42	4.979,62	
181	TJPR	2019/907023	Alimentar	2021	20/09/2019 18:42:00	0008115-77.2019.8.16.7000	MARIA JOANA FAZOLIN TODAO e outros	142.490,81	40.671,84	Superpreferência - Idade
182	TJPR	2019/907026	Alimentar	2021	20/09/2019 18:44:46	0008116-62.2019.8.16.7000	HERIVELTON ANTONIO TABORDA e outros	84.293,52	8.270,24	Superpreferência - Idade
183	TJPR	2019/906281	Alimentar	2021	24/09/2019 09:11:56	0008186-79.2019.8.16.7000	MICHELI DE LIMA RODRIGUES	32.255,70	51.476,77	

184	TJPR	2019/907147	Alimentar	2021	24/09/2019 14:09:54	0008194-56.2019.8.16.7000	VANESSA BARA LEONI	53.182,62	89.107,26	
185	TJPR	2019/907048	Alimentar	2021	25/09/2019 18:21:33	0008230-98.2019.8.16.7000	ROBERTO TEIXEIRA DE ALCÂNTARA	49.819,12	75.823,19	
186	TJPR	2019/907228	Alimentar	2021	27/09/2019 17:29:40	0008275-05.2019.8.16.7000	CHAVES & GIANNINI ADVOGADOS ASSOCIADOS	159.782,67	244.119,67	
187	TJPR	2019/907218	Alimentar	2021	30/09/2019 13:12:59	0008281-12.2019.8.16.7000	ORLANDO PEDRO COSTA FREITAS	545.934,19	815.562,66	
188	TJPR	2019/907226	Alimentar	2021	30/09/2019 13:17:08	0008284-64.2019.8.16.7000	ADRIANA CRISTINA GALBIATTI PARMINONDI ELIAS e outros	92.222,14	142.784,25	
189	TJPR	2019/907227	Alimentar	2021	30/09/2019 13:17:22	0008285-49.2019.8.16.7000	SIMEIRE ANTONIELI DOS SANTOS FALEIROS e outros	118.999,34	184.628,78	
190	TJPR	2019/907210	Alimentar	2021	30/09/2019 20:58:33	0008316-69.2019.8.16.7000	VALERIA NEVES DOMINGOS CAVALCANTI e outros	48.432,46	79.725,15	
191	TJPR	2019/906955	Alimentar	2021	30/09/2019 21:01:31	0008317-54.2019.8.16.7000	ESPÓLIO DE MARIA LEONI CORREA e outros	54.484,89	102.469,21	
192	TJPR	2019/907211	Alimentar	2021	30/09/2019 21:04:26	0008318-39.2019.8.16.7000	ALEXANDRE FLORINDO ALVES e outros	34.167,77	56.173,54	
193	TJPR	2019/907120	Alimentar	2021	30/09/2019 21:11:55	0008321-91.2019.8.16.7000	ANGELA MARIA ENDLICH e outros	23.686,88	38.923,16	
194	TJPR	2019/907255	Alimentar	2021	01/10/2019 13:24:48	0008331-38.2019.8.16.7000	VANESSA HITOMI SUGAHARA RODRIGUES	46.930,87	74.476,37	
195	TJPR	2019/906994	Alimentar	2021	01/10/2019 13:55:54	0008338-30.2019.8.16.7000	ANA TIYOMI OBARA e outros	28.207,40	42.824,19	
196	TJPR	2019/906840	Alimentar	2021	01/10/2019 14:09:47	0008342-67.2019.8.16.7000	MARCOS CESAR DANHONI NEVES e outros	56.504,03	0,00	Credor - individual / Superpreferência - Idade
197	TJPR	2019/906954	Alimentar	2021	01/10/2019 14:14:22	0008343-52.2019.8.16.7000	OLINDA TERUKO KAJIHARA e outros	41.865,45	63.630,16	
198	TJPR	2019/906993	Alimentar	2021	01/10/2019 14:16:56	0008344-37.2019.8.16.7000	MARTA SUELI DE FARIA SFORNI e outros	31.673,04	48.145,38	
199	TJPR	2019/907183	Alimentar	2021	01/10/2019 14:45:20	0008346-07.2019.8.16.7000	ERCULINA ALVINA DELMONEGO e outros	636.991,41	836.415,07	Superpreferência - Doença Grave
200	TJPR	2019/907223	Alimentar	2021	01/10/2019 14:48:47	0008347-89.2019.8.16.7000	VILMA APARECIDA DEMORI e outros	670.263,69	783.185,15	Credor - individual /

										Superpreferência - Idade
201	TJPR	2019/907148	Alimentar	2021	01/10/2019 17:51:44	0008355-66.2019.8.16.7000	ALEXANDRE POSSAMAI	31.628,47	47.365,71	
202	TJPR	2019/906343	Alimentar	2021	02/10/2019 15:28:00	0008370-35.2019.8.16.7000	FABEAN AUGUSTO NADOLNY BATISTA	28.148,48	43.573,13	
203	TJPR	2019/907286	Alimentar	2021	02/10/2019 18:53:25	0008383-34.2019.8.16.7000	MAKCILENI PARANHO DE SOUZA e outros	45.736,23	71.172,79	
204	TJPR	2019/907318	Alimentar	2021	03/10/2019 17:26:47	0008395-48.2019.8.16.7000	LEDYR DOS SANTOS e outros	123.990,57	181.546,40	
205	TJPR	2019/907336	Alimentar	2021	07/10/2019 13:55:56	0008432-75.2019.8.16.7000	ALEXANDRE MACORIN DE LIMA	27.657,00	41.252,44	
206	TJPR	2019/907238	Alimentar	2021	07/10/2019 14:04:22	0008435-30.2019.8.16.7000	AUGUSTO MARKS BATISTA	52.800,00	83.649,37	
207	TJPR	2019/907348	Alimentar	2021	07/10/2019 14:06:58	0008436-15.2019.8.16.7000	WALDOMIRO BERNARDES DE SOUZA e outros	26.002,00	0,00	Credor - individual / Superpreferência - Idade
208	TJPR	2019/907397	Alimentar	2021	08/10/2019 17:22:09	0008455-21.2019.8.16.7000	VILSON LUIZ DE MOURA e outros	32.403,14	58.012,75	
209	TJPR	2019/907360	Alimentar	2021	08/10/2019 17:32:35	0008458-73.2019.8.16.7000	PATRICIA SANT ANA BRAUTIGAM e outros	116.415,20	203.143,91	
210	TJPR	2019/907434	Alimentar	2021	09/10/2019 14:13:23	0008475-12.2019.8.16.7000	SERGIO PAULO DE SOUZA QUARESMA	101.206,26	151.326,75	
211	TJPR	2019/907347	Alimentar	2021	11/10/2019 12:10:37	0008587-78.2019.8.16.7000	ALMIRIA JOSÉ DE AGUIAR	30.045,14	50.079,88	
212	TJPR	2019/907342	Alimentar	2021	11/10/2019 12:59:10	0008604-17.2019.8.16.7000	MARIA DE FATIMA FARIA e outros	33.589,76	55.749,69	
213	TJPR	2019/907346	Alimentar	2021	11/10/2019 13:03:38	0008605-02.2019.8.16.7000	FAUSTO COELHO PEREIRA e outros	99.027,99	168.585,22	
214	TJPR	2019/907461	Alimentar	2021	11/10/2019 17:26:38	0008632-82.2019.8.16.7000	ZAQUEU DE CARVALHO MATIAS e outros	45.377,64	71.500,82	
215	TJPR	2019/907463	Alimentar	2021	11/10/2019 17:36:52	0008634-52.2019.8.16.7000	DOROTHY FERREIRA DE MELO LOPES e outros	45.242,77	77.391,05	
216	TJPR	2019/907390	Alimentar	2021	11/10/2019 18:40:32	0008637-07.2019.8.16.7000	REGINA ARBALLO MOREIRA CESAR	24.508,28	37.610,29	
217	TJPR	2019/907451	Alimentar	2021	11/10/2019 18:48:38	0008641-44.2019.8.16.7000	SONIA MARIA GONÇALVES DOS SANTOS e outros	382.650,60	573.301,27	
218	TJPR	2019/907456	Alimentar	2021	11/10/2019 18:49:31	0008642-29.2019.8.16.7000	NELSO ZALESKI e outros	81.936,78	151.331,53	
219	TJPR	2019/907503	Alimentar	2021	14/10/2019 12:52:51	0008660-50.2019.8.16.7000	ROGER BURGO DE SOUZA	74.222,05	111.469,13	
220	TJPR	2019/907504	Alimentar	2021	14/10/2019 12:53:16	0008661-35.2019.8.16.7000	SUHAILA MAHMOUD	239.471,53	359.652,19	

221	TJPR	2019/907505	Alimentar	2021	14/10/2019 12:53:42	0008662-20.2019.8.16.7000	SMAILI SANTOS ROBERTA ROMANIOLO DE MATTOS	107.895,92	162.061,51	
222	TJPR	2019/907506	Alimentar	2021	14/10/2019 12:54:20	0008663-05.2019.8.16.7000	ANA CLÁUDIA VIOLINO DA CUNHA	160.549,25	241.116,64	
223	TJPR	2019/907507	Alimentar	2021	14/10/2019 12:54:37	0008664-87.2019.8.16.7000	ELIANE CRISTINA HILBERATH MOREIRA	132.022,44	198.274,54	
224	TJPR	2019/907508	Alimentar	2021	14/10/2019 12:55:02	0008665-72.2019.8.16.7000	CARRIE CHUEIRI RAMOS GALVAN	89.539,94	134.476,54	
225	TJPR	2019/907509	Alimentar	2021	14/10/2019 12:55:16	0008666-57.2019.8.16.7000	FERNANDA CRISTIANE DE MELO	63.153,44	94.861,82	
226	TJPR	2019/907510	Alimentar	2021	14/10/2019 12:55:45	0008667-42.2019.8.16.7000	CHRISTIANE DE SOUZA GUERINO MACEDO	129.809,42	194.935,24	
227	TJPR	2019/907511	Alimentar	2021	14/10/2019 12:56:05	0008668-27.2019.8.16.7000	CLAUDIA PATRICIA CARDOSO MARTINS SIQUEIRA	243.720,20	366.031,72	
228	TJPR	2019/907512	Alimentar	2021	14/10/2019 12:56:26	0008669-12.2019.8.16.7000	LARYSSA MILENKOVICH BELLINETTI	89.217,60	17.407,30	Superpreferência - Idade
229	TJPR	2019/907513	Alimentar	2021	14/10/2019 12:56:43	0008670-94.2019.8.16.7000	LUIZ AUGUSTO MILENKOVICH BELINETTI	203.934,20	306.807,75	
230	TJPR	2019/907514	Alimentar	2021	14/10/2019 12:57:06	0008671-79.2019.8.16.7000	BESSA TOLEDO E FERNADES ADVOGADOS	51.854,37	82.351,26	
231	TJPR	2019/905856	Alimentar	2021	14/10/2019 16:50:42	0008691-70.2019.8.16.7000	WALDEMAR ALLEGRETTI	43.230,70	88.027,38	
232	TJPR	2019/907254	Alimentar	2021	15/10/2019 09:31:26	0008707-24.2019.8.16.7000	CLAUDINEI JOSE PEREIRA e outros	60.836,95	97.959,95	
233	TJPR	2019/907534	Alimentar	2021	15/10/2019 16:49:36	0008723-75.2019.8.16.7000	HANNAH YURI ANDRADE KARIGYO	37.251,72	58.187,04	
234	TJPR	2019/907547	Alimentar	2021	15/10/2019 16:52:30	0008724-60.2019.8.16.7000	DIOGO ZANELATO RAMOS e outros	37.207,61	59.176,18	
235	TJPR	2019/907281	Alimentar	2021	16/10/2019 13:46:54	0008737-59.2019.8.16.7000	WILSON ISAO KIKUCHI e outros	92.241,23	20.287,73	Credor - individual / Superpreferência - Idade
236	TJPR	2019/907144	Alimentar	2021	17/10/2019 09:19:32	0008765-27.2019.8.16.7000	MARCIA ROSANGELA DE OLIVEIRA NEVES e outros	25.961,42	39.412,98	
237	TJPR	2019/907311	Alimentar	2021	17/10/2019 10:26:32	0008766-12.2019.8.16.7000	SANDRA MARA POLATI MACHADO e outros	130.364,20	76.188,60	Superpreferência - Idade
238	TJPR	2019/907609	Alimentar	2021	17/10/2019 14:10:40	0008783-48.2019.8.16.7000	ASSIS GONÇALVES, KLOSS NETO E	157.595,18	250.475,13	

239	TJPR	2019/907488	Alimentar	2021	18/10/2019 12:50:47	0008803-39.2019.8.16.7000	ADVOGADOS ASSOCIADOS MYLLER VINICIUS RAMOS ANDRADE	36.596,71	58.884,91	
240	TJPR	2019/907586	Alimentar	2021	21/10/2019 12:22:30	0008832-89.2019.8.16.7000	MARIA JOSÉ RIBEIRO NUNES	18.239,08	27.786,69	
241	TJPR	2019/907561	Alimentar	2021	21/10/2019 12:44:42	0008834-59.2019.8.16.7000	ELZA DA ROCHA SANTOS e outros	61.119,86	90.297,60	
242	TJPR	2019/907562	Alimentar	2021	21/10/2019 12:46:04	0008835-44.2019.8.16.7000	SEBASTIÃO DOS SANTOS e outros	58.009,03	85.693,96	
243	TJPR	2019/907705	Alimentar	2021	23/10/2019 14:40:43	0008912-53.2019.8.16.7000	MARILDA RODRIGUES	236.009,02	380.326,63	
244	TJPR	2019/907708	Alimentar	2021	23/10/2019 16:20:06	0008917-75.2019.8.16.7000	RODRIGO CABRAL LUIZ e outros	54.463,91	85.138,51	
245	TJPR	2019/907682	Alimentar	2021	23/10/2019 16:58:36	0008923-82.2019.8.16.7000	LAURICEU DE CRISTO e outros	37.831,37	55.447,88	
246	TJPR	2019/907683	Alimentar	2021	23/10/2019 16:59:11	0008924-67.2019.8.16.7000	CLAUMECIR DE CRISTO e outros	30.588,30	45.107,68	
247	TJPR	2019/907684	Alimentar	2021	23/10/2019 16:59:44	0008925-52.2019.8.16.7000	FRANCISCO DE CRISTO, e outros	65.025,06	95.924,51	
248	TJPR	2019/907685	Alimentar	2021	23/10/2019 17:00:17	0008926-37.2019.8.16.7000	VALDECIR DE CRISTO e outros	30.588,30	45.107,68	
249	TJPR	2019/907686	Alimentar	2021	23/10/2019 17:00:45	0008927-22.2019.8.16.7000	MOACIR MIGUEL DE CRISTO e outros	30.588,30	45.107,68	
250	TJPR	2019/907687	Alimentar	2021	23/10/2019 17:01:14	0008928-07.2019.8.16.7000	DIRCEU DE CRISTO e outros	42.823,50	63.150,56	
251	TJPR	2019/907688	Alimentar	2021	23/10/2019 17:01:52	0008929-89.2019.8.16.7000	RIBAS - ADVOGADOS ASSOCIADOS, SOCIEDADE DE ADVOGADOS	18.412,45	27.155,12	
252	TJPR	2019/907030	Alimentar	2021	24/10/2019 16:20:19	0008956-72.2019.8.16.7000	JORGE EXPEDITO BARBOSA DE SOUZA e outros	137.128,54	203.161,78	
253	TJPR	2019/906925	Alimentar	2021	25/10/2019 14:02:38	0008976-63.2019.8.16.7000	MARIA APARECIDA DA SILVA	52.918,34	86.202,58	
254	TJPR	2019/907765	Alimentar	2021	25/10/2019 16:24:53	0008988-77.2019.8.16.7000	SOLAINE DA SILVA SANTOS e outros	48.117,15	71.792,54	
255	TJPR	2019/907785	Alimentar	2021	25/10/2019 16:45:32	0008994-84.2019.8.16.7000	VILSON JOSE TEIXEIRA ROZENDO	62.366,99	95.707,89	
256	TJPR	2019/907731	Alimentar	2021	25/10/2019 17:38:43	0009003-46.2019.8.16.7000	LUCELIA DO ROSARIO	29.969,42	45.675,11	
257	TJPR	2019/907801	Alimentar	2021	28/10/2019 17:15:37	0009033-81.2019.8.16.7000	ONEIDA MANTOANI BELO	375.491,29	467.420,03	Superpreferência - Idade
258	TJPR	2019/907802	Alimentar	2021	28/10/2019 17:15:58	0009034-66.2019.8.16.7000	BRUNO MANGILE	37.166,03	58.958,43	
259	TJPR	2019/907315	Alimentar	2021	29/10/2019 10:17:37	0009051-05.2019.8.16.7000	VASMIR BECKER	22.476,01	34.943,51	
260	TJPR	2019/907816	Alimentar	2021	29/10/2019 14:25:04	0009065-86.2019.8.16.7000	LUIZ CARLOS PACHECO e	2.593.106,11	3.801.012,57	Credor - individual /

						outros			Superpreferência - Idade	
261	TJPR	2019/907459	Alimentar	2021	29/10/2019 17:37:33	0009079-70.2019.8.16.7000	VANESSA CARLA CRUZATTI e outros	63.474,71	155.321,47	
262	TJPR	2019/907751	Alimentar	2021	29/10/2019 17:55:04	0009084-92.2019.8.16.7000	MARIA CLARETE VIEIRA ALVES e outros	67.235,01	0,00	Pagamento Autorizado
263	TJPR	2019/907777	Alimentar	2021	30/10/2019 06:28:45	0009094-39.2019.8.16.7000	MARIA TEREZINHA PADILHA e outros	128.797,39	67.189,25	Superpreferência - Idade
264	TJPR	2019/907778	Alimentar	2021	30/10/2019 06:29:56	0009095-24.2019.8.16.7000	VERA LUCIA SAMPAIO CARNEIRO e outros	185.681,67	163.563,87	Superpreferência - Idade
265	TJPR	2019/907790	Alimentar	2021	30/10/2019 06:33:05	0009096-09.2019.8.16.7000	PEDRO GERALDO NOGUEIRA e outros	83.129,36	20.715,41	Superpreferência - Idade
266	TJPR	2019/907606	Alimentar	2021	30/10/2019 06:44:20	0009099-61.2019.8.16.7000	DIVA EUGENIA DE LIMA PASSOS e outros	57.309,24	92.642,38	
267	TJPR	2019/907499	Alimentar	2021	30/10/2019 06:46:16	0009100-46.2019.8.16.7000	JUSSARA GONÇALVES e outros	1.006.587,25	1.448.014,82	Credor - individual / Superpreferência - Idade
268	TJPR	2019/907410	Alimentar	2021	30/10/2019 06:52:56	0009104-83.2019.8.16.7000	PEDRO PAULO DEPRA e outros	31.316,33	51.486,56	
269	TJPR	2019/907392	Alimentar	2021	30/10/2019 06:55:20	0009105-68.2019.8.16.7000	CARLOS ALBERTO DE BASTOS ANDRADE e outros	42.522,25	70.015,97	
270	TJPR	2019/907699	Alimentar	2021	30/10/2019 10:28:43	0009108-23.2019.8.16.7000	IEDA HARUMIIGARASHI e outros	32.563,64	50.193,57	
271	TJPR	2019/907700	Alimentar	2021	30/10/2019 10:30:03	0009109-08.2019.8.16.7000	DORALICE APARECIDA FÁVARO SOARES e outros	25.037,84	0,00	Pagamento Autorizado
272	TJPR	2019/907828	Alimentar	2021	30/10/2019 13:29:54	0009117-82.2019.8.16.7000	HUMBERTO MILANI e outros	375.383,48	440.430,83	Superpreferência - Idade
273	TJPR	2019/907829	Alimentar	2021	30/10/2019 13:30:20	0009118-67.2019.8.16.7000	RUBIA MARIA MONTEIRO WEFFORT e outros	332.165,84	399.286,90	Superpreferência - Idade
274	TJPR	2019/907859	Alimentar	2021	30/10/2019 15:05:40	0009126-44.2019.8.16.7000	PAULO ROBERTO PONVEQUI	25.923,39	38.634,47	
275	TJPR	2019/907830	Alimentar	2021	30/10/2019 16:10:26	0009129-96.2019.8.16.7000	MARIA DE LOURDES LAU e outros	42.713,02	73.132,51	
276	TJPR	2019/907770	Alimentar	2021	31/10/2019 11:22:52	0009142-95.2019.8.16.7000	ROSELAINE CARRENHOS e outros	35.582,23	58.560,36	
277	TJPR	2019/907771	Alimentar	2021	31/10/2019 11:33:25	0009144-65.2019.8.16.7000	MARCELO RAMLOW	152.436,33	251.533,25	

278	TJPR	2019/907418	Alimentar	2021	31/10/2019 11:33:44	0009145-50.2019.8.16.7000	FERNANDES e outros SANDRA REGINA STABILLE e outros	29.159,29	47.915,48	
279	TJPR	2019/907419	Alimentar	2021	31/10/2019 11:38:14	0009147-20.2019.8.16.7000	SILVANA MARIA DE OLIVEIRA SANTIN e outros	44.009,18	72.440,06	
280	TJPR	2019/906912	Alimentar	2021	31/10/2019 11:46:09	0009151-57.2019.8.16.7000	EDIU ROBERTO FERNANDES e outros	72.187,99	18.049,70	Superpreferência - Idade
281	TJPR	2019/907679	Alimentar	2021	31/10/2019 11:47:57	0009154-12.2019.8.16.7000	RAUL PEREIRA DA CUNHA e outros	35.533,34	61.946,95	
282	TJPR	2019/907649	Alimentar	2021	31/10/2019 11:52:49	0009159-34.2019.8.16.7000	SILVIA EUGENIA GALLI e outros	24.756,55	40.682,83	
283	TJPR	2019/907799	Alimentar	2021	31/10/2019 11:59:56	0009163-71.2019.8.16.7000	CELIO JUVENAL COSTA e outros	30.732,15	50.529,63	
284	TJPR	2019/907798	Alimentar	2021	31/10/2019 12:01:48	0009164-56.2019.8.16.7000	CASSIO ANTONIO TORMENA e outros	43.824,95	72.167,38	
285	TJPR	2019/907501	Alimentar	2021	31/10/2019 14:49:37	0009174-03.2019.8.16.7000	ESPÓLIO DE IRINEU HIBLER e outros	20.836,14	34.220,92	
286	TJPR	2019/907359	Alimentar	2021	31/10/2019 14:54:39	0009176-70.2019.8.16.7000	TATIANA FRANCO BICHARA e outros	99.709,41	167.276,29	
287	TJPR	2019/907412	Alimentar	2021	31/10/2019 15:10:42	0009185-32.2019.8.16.7000	EUNICE VIEIRA BONOME e outros	82.978,99	131.133,90	
288	TJPR	2019/907839	Alimentar	2021	31/10/2019 16:50:29	0009192-24.2019.8.16.7000	WYLZEIMAR AVELINO DE TOLEDO e outros	45.447,54	74.251,97	
289	TJPR	2019/907852	Alimentar	2021	31/10/2019 17:00:11	0009193-09.2019.8.16.7000	EMERSON GONÇALVES DE LIMA e outros	79.329,31	133.194,66	
290	TJPR	2019/907853	Alimentar	2021	31/10/2019 17:09:32	0009194-91.2019.8.16.7000	VALDECIR GOMES DA SILVA	72.479,23	122.092,06	
291	TJPR	2019/907922	Alimentar	2021	04/11/2019 12:59:09	0009278-92.2019.8.16.7000	MILTON YUKIO SUSAKI e outros	63.228,93	106.027,77	
292	TJPR	2019/907923	Alimentar	2021	04/11/2019 13:01:11	0009279-77.2019.8.16.7000	MARIA LURDES STADINIK e outros	144.333,14	102.574,42	Superpreferência - Idade
293	TJPR	2019/907917	Alimentar	2021	04/11/2019 14:08:26	0009280-62.2019.8.16.7000	HILDA MARIA LEITE WERNER e outros	91.570,22	18.971,13	Superpreferência - Idade
294	TJPR	2019/907617	Alimentar	2021	04/11/2019 14:18:00	0009283-17.2019.8.16.7000	DANIEL NEVES e outros	128.013,72	223.702,41	
295	TJPR	2019/907924	Alimentar	2021	04/11/2019 14:22:14	0009285-84.2019.8.16.7000	VERA LUCIA MARTINS e outros	445.547,71	583.153,46	Superpreferência - Idade
296	TJPR	2019/907872	Alimentar	2021	04/11/2019 14:22:45	0009286-69.2019.8.16.7000	EDIZIO MARÇAL DE SOUZA JUNIOR	34.456,55	53.355,89	
297	TJPR	2019/907925	Alimentar	2021	04/11/2019 14:24:05	0009287-54.2019.8.16.7000	LEILA FERREIRA AZEVEDO e outros	328.219,75	405.017,18	Superpreferência - Idade

298	TJPR	2019/907926	Alimentar	2021	04/11/2019 14:28:06	0009289-24.2019.8.16.7000	FONSECA & AGOSTINI ADVOGADOS ASSOCIADOS S/C e outros	146.977,56	232.560,66	
299	TJPR	2019/907879	Alimentar	2021	04/11/2019 14:38:27	0009290-09.2019.8.16.7000	SERGIO LUIZ DE OLIVEIRA	41.335,92	0,00	Superpreferência - Idade
300	TJPR	2019/907981	Alimentar	2021	06/11/2019 15:40:16	0009341-20.2019.8.16.7000	DALTON LUIZ SANTANA e outros	49.555,63	75.503,20	
301	TJPR	2019/907975	Alimentar	2021	06/11/2019 18:08:06	0009360-26.2019.8.16.7000	PATRICIA MARIA RUFINO	103.576,34	167.508,01	
302	TJPR	2019/907542	Alimentar	2021	07/11/2019 07:58:54	0009363-78.2019.8.16.7000	PEDRO LUIS NAVARRO BARBOSA e outros	25.813,87	42.611,90	
303	TJPR	2019/907999	Alimentar	2021	07/11/2019 16:46:01	0009388-91.2019.8.16.7000	MARIA JOSE GUIMARÃES e outros	84.882,65	130.874,21	
304	TJPR	2019/908001	Alimentar	2021	07/11/2019 16:55:52	0009392-31.2019.8.16.7000	SONIA CÁSSIA BALBINOTTI	57.819,14	89.326,35	
305	TJPR	2019/908003	Alimentar	2021	07/11/2019 16:58:52	0009393-16.2019.8.16.7000	PEDRO GRASSI e outros	64.725,21	97.352,75	
306	TJPR	2019/908029	Alimentar	2021	08/11/2019 14:18:18	0009402-75.2019.8.16.7000	THIAGO LEANDRO MORENO	48.619,48	104.324,05	
307	TJPR	2019/907966	Alimentar	2021	08/11/2019 18:22:06	0009409-67.2019.8.16.7000	MARCON E PEGORARO ADVOGADOS ASSOCIADOS e outros	124.096,87	186.924,55	
308	TJPR	2019/908024	Alimentar	2021	11/11/2019 12:37:00	0009421-81.2019.8.16.7000	JOÃO RENATO BISETTO	30.202,39	46.636,21	
309	TJPR	2019/907884	Alimentar	2021	11/11/2019 12:44:06	0009422-66.2019.8.16.7000	LUCIMAR FERNANDES RAMOS	23.940,84	36.362,10	
310	TJPR	2019/907980	Alimentar	2021	11/11/2019 16:11:41	0009439-05.2019.8.16.7000	MARCIA DE SOUZA RICO	34.291,60	58.927,82	
311	TJPR	2019/907651	Alimentar	2021	11/11/2019 16:12:41	0009441-72.2019.8.16.7000	OTTO LEÃO EUPHRASARIO PAASCHE	57.604,79	98.629,09	
312	TJPR	2019/907650	Alimentar	2021	11/11/2019 16:13:17	0009442-57.2019.8.16.7000	OLGA ANA WALCZEWSKI GIOPPO	41.036,84	70.349,13	
313	TJPR	2019/908093	Alimentar	2021	12/11/2019 13:47:07	0009460-78.2019.8.16.7000	JOSÉ AUGUSTO DE FREITAS	113.416,19	169.594,18	
314	TJPR	2019/908080	Alimentar	2021	12/11/2019 16:11:59	0009469-40.2019.8.16.7000	JOSÉ VILMAR DE SOUZA e outros	49.141,84	90.376,51	
315	TJPR	2019/908106	Alimentar	2021	12/11/2019 18:27:25	0009476-32.2019.8.16.7000	ALDA FIORINA MARIA LOSI	146.668,38	91.449,15	Superpreferência - Idade
316	TJPR	2019/908107	Alimentar	2021	12/11/2019 18:27:39	0009477-17.2019.8.16.7000	KAZUHIRO ITO	99.144,30	20.777,14	Superpreferência - Idade
317	TJPR	2019/908120	Alimentar	2021	12/11/2019 18:40:31	0009481-54.2019.8.16.7000	CAIO ALEXANDRO LOPES KAIEL e	32.050,95	50.218,95	

318	TJPR	2019/908121		Alimentar	2021	12/11/2019 18:40:55	0009482-39.2019.8.16.7000	outros THIAGO DE ARAUJO CHAMULERA e outros	32.019,12	50.171,85		
319	TJPR	2019/908122		Alimentar	2021	13/11/2019 13:28:30	0009496-23.2019.8.16.7000	MARCIEL RIBEIRO DOS SANTOS	42.659,99	65.841,32		
320	TJPR	2019/908125		Alimentar	2021	13/11/2019 13:30:18	0009497-08.2019.8.16.7000	LUIZ RENATO CASTANHARO	57.240,00	89.478,12		
321	TJPR	2019/908168		Alimentar	2021	13/11/2019 15:02:58	0009505-82.2019.8.16.7000	SELMA DE CASTRO e outros	59.880,00	0,00		Reserva de Honorários Contratuais / Credor - idade
322	TJPR	2019/908158		Alimentar	2021	13/11/2019 15:04:39	0009507-52.2019.8.16.7000	CÉLIA GUADALUPE TARDELLI DE JESUS ANDRADE e outros	59.880,00	89.738,29		
323	TJPR	2019/908161		Alimentar	2021	18/11/2019 12:45:18	0009542-12.2019.8.16.7000	NEIDE APARECIDA LEANDRO MAFRA	56.480,60	88.867,07		
324	TJPR	2019/908162	Sim	Alimentar	2021	18/11/2019 12:53:43	0009544-79.2019.8.16.7000	JOÃO CANDIDO FABRICIO MARQUES	57.240,00	87.325,42		
325	TJPR	2019/907832		Alimentar	2021	18/11/2019 18:20:47	0009561-18.2019.8.16.7000	ROMAO SIDNEY RIGOS JUNIOR e outros	181.681,76	12.025,21	Sim	Superpreferência - Idade
326	TJPR	2019/906440		Alimentar	2021	19/11/2019 12:59:58	0009565-55.2019.8.16.7000	BRUNO NOGUEIRA DE QUEIROZ	29.912,38	47.356,65		
327	TJPR	2019/907349		Alimentar	2021	19/11/2019 15:22:17	0009595-90.2019.8.16.7000	ANDREIA APARECIDA CAMPOS	45.820,14	68.283,07		
328	TJPR	2019/908050		Alimentar	2021	22/11/2019 12:24:49	0009690-23.2019.8.16.7000	ALTAIR BENEDITO BROCK e outros	307.248,33	257.246,50		Superpreferência - Idade
329	TJPR	2019/908249		Alimentar	2021	22/11/2019 12:42:30	0009692-90.2019.8.16.7000	JANETE CLAUZIA ALVES QUEIROZ	26.169,50	39.195,59		
330	TJPR	2019/908253		Alimentar	2021	22/11/2019 12:45:43	0009693-75.2019.8.16.7000	FANNI LEONARDUZZI ROCHA	46.473,50	69.560,86		
331	TJPR	2019/908252		Alimentar	2021	22/11/2019 12:47:53	0009694-60.2019.8.16.7000	GERSON PEREIRA DE JESUS e outros	52.800,00	81.842,28		
332	TJPR	2019/908254		Alimentar	2021	22/11/2019 13:34:40	0009695-45.2019.8.16.7000	EDELMA MENDES DOS ANJOS	41.169,96	62.755,52		
333	TJPR	2019/908275		Alimentar	2021	22/11/2019 13:36:13	0009696-30.2019.8.16.7000	JOSÉ ALBERTO MORELATTO e outros	57.240,00	88.110,40		
334	TJPR	2019/908276		Alimentar	2021	22/11/2019 13:38:39	0009697-15.2019.8.16.7000	RENATO CARVALHO	26.253,26	39.127,33		
335	TJPR	2019/906734		Alimentar	2021	25/11/2019 14:04:26	0009740-49.2019.8.16.7000	JEFERSON DE OLIVEIRA FENNER e outros	48.820,50	77.609,73		

336	TJPR	2019/907140	Alimentar	2021	25/11/2019 14:05:24	0009741-34.2019.8.16.7000	JOSÉ ROBERTO DE OLIVEIRA e outros	79.179,77	132.073,31	
337	TJPR	2019/906910	Alimentar	2021	25/11/2019 16:09:56	0009746-56.2019.8.16.7000	ALÉCIO JORDÃO BRAZ	25.796,43	40.832,93	
338	TJPR	2019/908361	Alimentar	2021	25/11/2019 18:55:31	0009765-62.2019.8.16.7000	GUIMARÃES PEREIRA	41.091,36	62.576,37	
339	TJPR	2019/908340	Alimentar	2021	26/11/2019 12:15:41	0009769-02.2019.8.16.7000	DAYANE AYUMI SATO e outros	68.896,83	113.071,69	
340	TJPR	2019/908320	Alimentar	2021	26/11/2019 13:42:13	0009774-24.2019.8.16.7000	DORALICE DO NASCIMENTO DANIEL e outros	46.205,19	81.479,10	
341	TJPR	2019/908243	Alimentar	2021	26/11/2019 13:45:39	0009775-09.2019.8.16.7000	JACIR JULIO LEISER e outros	192.411,64	326.447,44	
342	TJPR	2019/908318	Alimentar	2021	26/11/2019 13:57:46	0009778-61.2019.8.16.7000	CARLOS ROBERTO FARIA e outros	47.413,35	0,00	Pagamento Autorizado
343	TJPR	2019/908330	Alimentar	2021	26/11/2019 14:04:37	0009780-31.2019.8.16.7000	CARLOS ALBERTO PEREIRA VANES e outros	27.174,67	43.537,69	
344	TJPR	2019/908176	Alimentar	2021	26/11/2019 14:52:33	0009785-53.2019.8.16.7000	JURANDIR PEREIRA PINTO	18.482,17	28.700,16	
345	TJPR	2019/908177	Alimentar	2021	26/11/2019 14:52:55	0009786-38.2019.8.16.7000	PATRICIA HELENA VIVAN RIBEIRO	28.603,66	44.417,90	
346	TJPR	2019/908301	Alimentar	2021	26/11/2019 16:05:16	0009794-15.2019.8.16.7000	SILVIO HENRIQUE MAIA DE ALMEIDA e outros	67.892,78	116.311,38	
347	TJPR	2019/908406	Alimentar	2021	28/11/2019 13:57:10	0009850-48.2019.8.16.7000	SILVIO SUNAYAMA DE AQUINO	81.614,97	122.726,53	
348	TJPR	2019/907312	Alimentar	2021	28/11/2019 17:42:54	0009877-31.2019.8.16.7000	ACIR FONSECA MOURA	962.797,09	1.376.159,84	Superpreferência - Idade
349	TJPR	2019/907207	Alimentar	2021	28/11/2019 17:48:15	0009879-98.2019.8.16.7000	LUIZ CARLOS GOUVEIA	381.593,17	473.857,65	Superpreferência - Idade
350	TJPR	2019/907208	Alimentar	2021	28/11/2019 17:51:14	0009880-83.2019.8.16.7000	CLERISTON DALQUE DE FREITAS	30.527,45	46.727,60	
351	TJPR	2019/908055	Alimentar	2021	29/11/2019 12:43:28	0009894-67.2019.8.16.7000	PAULO HENRIQUE OLIVEIRA SOUZA e outros	34.811,72	58.270,04	
352	TJPR	2019/908078	Alimentar	2021	29/11/2019 12:47:19	0009895-52.2019.8.16.7000	LUIZ GANDARA e outros	298.932,70	223.865,11	Superpreferência - Idade
353	TJPR	2019/908377	Alimentar	2021	29/11/2019 15:25:20	0009903-29.2019.8.16.7000	ALEXANDRE LUIZ DA SILVA SOCIEDADE INDIVIDUAL DE ADVOCACIA.	61.975,28	97.406,06	
354	TJPR	2019/908327	Alimentar	2021	29/11/2019 17:41:24	0009914-58.2019.8.16.7000	ADRIANE CRISTINA BRISO	334.263,71	549.557,03	
355	TJPR	2019/908332	Alimentar	2021	29/11/2019 17:45:07	0009916-28.2019.8.16.7000	CARLOS JOSE DAL PIVA	63.478,03	156.193,83	
356	TJPR	2019/908349	Alimentar	2021	29/11/2019 17:47:31	0009918-95.2019.8.16.7000	WANDA MARIA DELAZARI	204.801,85	117.484,60	Superpreferência - Idade

357	TJPR	2019/908358	Alimentar	2021	29/11/2019 17:50:27	0009919-80.2019.8.16.7000	FOLLONI e outros DEJOIME BISPO DE SOUZA e outros	45.077,12	80.434,34	
358	TJPR	2019/908277	Alimentar	2021	02/12/2019 11:43:57	0009928-42.2019.8.16.7000	YARA MARIA DARU	1.554.750,59	2.743.400,80	
359	TJPR	2019/908291	Alimentar	2021	02/12/2019 12:01:58	0009929-27.2019.8.16.7000	MILTON APARECIDO ANFILO e outros	186.761,76	198.677,11	Superpreferência - Idade
360	TJPR	2019/908407	Alimentar	2021	02/12/2019 12:32:30	0009930-12.2019.8.16.7000	CÉZAR VAVÁ DE CASTRO e outros	22.492,33	34.389,12	
361	TJPR	2019/908393	Alimentar	2021	02/12/2019 15:09:33	0009941-41.2019.8.16.7000	EUNICE DE GÓES e outros	145.837,32	293.534,75	
362	TJPR	2019/908493	Alimentar	2021	02/12/2019 17:05:25	0009949-18.2019.8.16.7000	ARLETE VAN TIENEN	28.157,03	42.128,63	
363	TJPR	2019/908453	Alimentar	2021	02/12/2019 17:05:55	0009950-03.2019.8.16.7000	WILSON JOSÉ PLATNER	26.944,36	40.198,59	
364	TJPR	2019/908505	Alimentar	2021	03/12/2019 14:17:56	0009966-54.2019.8.16.7000	EDILA BUENO DE OLIVEIRA SANTOS e outros	83.449,07	5.025,21	Credor - individual / Superpreferência - Idade
365	TJPR	2019/908542	Alimentar	2021	03/12/2019 17:06:43	0009981-23.2019.8.16.7000	LUIZ FERNANDO DE PAULA CORDEIRO e outros	54.346,28	79.968,86	
366	TJPR	2019/908575	Alimentar	2021	04/12/2019 14:34:45	0010018-50.2019.8.16.7000	ALTELAIR HORACIO	109.659,38	161.303,65	
367	TJPR	2019/908578	Alimentar	2021	04/12/2019 14:47:31	0010023-72.2019.8.16.7000	HERACLITO MACHADO SANDANO	100.504,11	147.840,43	
368	TJPR	2019/908567	Alimentar	2021	04/12/2019 15:18:41	0010035-86.2019.8.16.7000	EVALDO PEREIRA LOPES e outros	21.880,35	33.141,86	
369	TJPR	2019/908459	Alimentar	2021	05/12/2019 12:30:49	0010065-24.2019.8.16.7000	LUCINEIDE SABINO FERREIRA e outros	100.496,37	200.362,28	
370	TJPR	2019/908369	Alimentar	2021	05/12/2019 13:21:03	0010070-46.2019.8.16.7000	VALERIA PIATZCHAKI	28.570,64	43.863,79	
371	TJPR	2019/908511	Alimentar	2021	05/12/2019 13:23:58	0010071-31.2019.8.16.7000	MARCOS GINOTTI PIRES	19.224,45	28.660,25	
372	TJPR	2019/908512	Alimentar	2021	05/12/2019 13:27:41	0010072-16.2019.8.16.7000	MARIA DO ROCIO ZONATTO DOS PASSOS e outros	46.147,89	68.868,88	
373	TJPR	2019/908547	Alimentar	2021	05/12/2019 18:37:07	0010095-59.2019.8.16.7000	SOLANGE MONTEIRO DE TOLEDO PIZA GOMES CARNEIRO e outros	277.765,07	418.062,39	
374	TJPR	2019/908548	Alimentar	2021	05/12/2019 18:37:19	0010096-44.2019.8.16.7000	CHAVES E GIANNINI ADVOGADOS ASSOCIADOS	27.640,68	41.608,52	

375	TJPR	2019/908553	Alimentar	2021	05/12/2019 18:37:33	0010097-29.2019.8.16.7000	SAMUEL LINS RODRIGUES	135.449,05	201.206,77		
376	TJPR	2019/908615	Alimentar	2021	05/12/2019 18:38:39	0010098-14.2019.8.16.7000	MARILIA FARIA DE MIRANDA	99.014,02	33.159,25		Superpreferência - Idade
377	TJPR	2019/908648	Alimentar	2021	06/12/2019 18:09:21	0010113-80.2019.8.16.7000	NELSON CORDEIRO e outros	195.363,55	8.525,29		Superpreferência - Idade
378	TJPR	2019/908655	Alimentar	2021	09/12/2019 12:35:31	0010119-87.2019.8.16.7000	MARIA AUGUSTA TEREZA CORDER BIAGGI	73.646,28	112.907,99		
379	TJPR	2019/908663	Alimentar	2021	09/12/2019 12:43:31	0010127-64.2019.8.16.7000	MARIA PROCEK	78.237,44	120.005,35		
380	TJPR	2019/906566	Alimentar	2021	09/12/2019 13:45:00	0010139-78.2019.8.16.7000	DIOGO MAIA ROCHA DA SILVA	38.404,68	62.092,53		
381	TJPR	2019/908606	Alimentar	2021	09/12/2019 16:28:56	0010150-10.2019.8.16.7000	MOLIN NETO - SOCIEDADE INDIVIDUAL DE ADVOCACIA	41.942,84	64.518,79		
382	TJPR	2019/908628	Alimentar	2021	09/12/2019 17:19:55	0010155-32.2019.8.16.7000	ROBERTO FERACIN	26.266,29	0,00	Sim	Superpreferência - Idade
383	TJPR	2019/908636	Alimentar	2021	09/12/2019 17:21:33	0010156-17.2019.8.16.7000	PEDRO ANTONIO BERTOLINI BINI e outros	27.156,64	41.735,86		
384	TJPR	2019/908704	Alimentar	2021	09/12/2019 18:30:41	0010159-69.2019.8.16.7000	GILVANI ANTONIO FONTANELA e outros	52.204,83	78.170,51		
385	TJPR	2019/908675	Alimentar	2021	10/12/2019 17:39:51	0010173-53.2019.8.16.7000	ADNA ALVES DE SOUZA BASTOS e outros	25.712,81	41.942,95		
386	TJPR	2019/908170	Alimentar	2021	11/12/2019 14:29:00	0010184-82.2019.8.16.7000	ESPÓLIO DE JORGE NOZAKI e outros	54.735,77	89.504,76		
387	TJPR	2019/908287	Alimentar	2021	11/12/2019 14:30:57	0010185-67.2019.8.16.7000	WLADITHE ORGAN DE CARVALHO e outros	28.358,98	43.597,02		
388	TJPR	2019/908477	Alimentar	2021	11/12/2019 17:02:21	0010199-51.2019.8.16.7000	STHEFANE KAROLINE RIBEIRO DA SILVA COSTA	36.556,27	55.914,46		
389	TJPR	2019/908647	Alimentar	2021	12/12/2019 15:29:46	0010227-19.2019.8.16.7000	VINÍCIOS BULIGON e outros	35.151,72	53.443,58		
390	TJPR	2019/908775	Alimentar	2021	12/12/2019 16:18:26	0010235-93.2019.8.16.7000	STELIO MACHADO e outros	2.618.918,81	4.383.224,20		Credor - individual / Superpreferência - Doença Grave
391	TJPR	2019/908216	Alimentar	2021	12/12/2019 18:34:25	0010249-77.2019.8.16.7000	MARLENA MARIA CAVALLI e outros	24.987,29	39.626,20		
392	TJPR	2019/908479	Alimentar	2021	13/12/2019 12:17:02	0010255-84.2019.8.16.7000	MARIA HELENA SA SANTOS e outros	169.481,73	185.188,63		Credor - individual / Superpreferência - Idade
393	TJPR	2019/908474	Alimentar	2021	13/12/2019 12:32:10	0010261-91.2019.8.16.7000	ESPÓLIO DE ELIZABETE SIUCH	231.142,46	383.459,74		

394	TJPR	2019/908476	Alimentar	2021	13/12/2019 12:40:24	0010263-61.2019.8.16.7000	DE PAULA e outros NOEMI REDERD VIDAL	84.667,18	139.609,55	
395	TJPR	2019/908486	Alimentar	2021	13/12/2019 12:43:07	0010264-46.2019.8.16.7000	LENIA MONTEIRO MORAES e outros	145.465,51	113.927,28	Superpreferência - Idade
396	TJPR	2019/908535	Alimentar	2021	13/12/2019 16:55:00	0010297-36.2019.8.16.7000	MARCO AURELIO PELLIZZARI LOPES	107.668,50	157.618,29	
397	TJPR	2019/908756	Alimentar	2021	13/12/2019 17:03:09	0010307-80.2019.8.16.7000	MARCO AURELIO PELLIZZARI LOPES	37.148,52	62.388,89	
398	TJPR	2019/908422	Alimentar	2021	13/12/2019 18:07:06	0010328-56.2019.8.16.7000	GUIMARÃES & BORDINHÃO ADVOGADOS ASSOCIADOS e outros	44.882,73	71.206,83	
399	TJPR	2019/908876	Alimentar	2021	16/12/2019 15:54:26	0010392-66.2019.8.16.7000	RUMO MALHA SUL S.A	32.422,64	48.805,38	
400	TJPR	2019/908637	Alimentar	2021	16/12/2019 16:23:58	0010399-58.2019.8.16.7000	JOÃO APARECIDO MIQUELIN	114.511,39	177.970,82	
401	TJPR	2019/908762	Alimentar	2021	17/12/2019 13:03:57	0010421-19.2019.8.16.7000	ISAIAS RIBEIRO DE ANDRADE NETO e outros	335.013,78	225.350,17	Superpreferência - Idade
402	TJPR	2019/908273	Alimentar	2021	17/12/2019 13:04:49	0010422-04.2019.8.16.7000	ABIGAIL ISAKO KUBOTA TAKAHASHI e outros	40.910,90	65.832,99	
403	TJPR	2019/908895	Alimentar	2021	17/12/2019 13:27:29	0010425-56.2019.8.16.7000	CARMEM LUCIA DOS SANTOS	29.543,80	43.739,04	
404	TJPR	2019/908934	Alimentar	2021	17/12/2019 18:05:54	0010453-24.2019.8.16.7000	ERNESTINA JERONIMO CAMARA e outros	236.455,72	270.263,91	Credor - individual / Superpreferência - Idade
405	TJPR	2019/908914	Alimentar	2021	18/12/2019 11:47:05	0010460-16.2019.8.16.7000	SANDRA MARA MARSOLEK NUNES	54.942,29	152.100,78	
406	TJPR	2019/908806	Alimentar	2021	18/12/2019 12:45:28	0010463-68.2019.8.16.7000	CLAUDEMIR DA SILVA RODRIGUES	95.034,64	141.224,84	
407	TJPR	2019/908937	Alimentar	2021	18/12/2019 16:34:59	0010514-79.2019.8.16.7000	FORNACIARI ADVOGADOS ASSOCIADOS	52.433,40	78.578,55	
408	TJPR	2019/908774	Alimentar	2021	18/12/2019 18:28:08	0010542-47.2019.8.16.7000	CLÁUDIO KRESSIN	60.870,60	91.067,95	
409	TJPR	2019/908939	Alimentar	2021	18/12/2019 18:29:23	0010547-69.2019.8.16.7000	SUELI MARTIRE BONNI	37.587,21	57.858,56	
410	TJPR	2019/908940	Alimentar	2021	18/12/2019 18:29:39	0010548-54.2019.8.16.7000	IVAIR MUSSI	38.503,00	56.685,71	
411	TJPR	2019/908679	Alimentar	2021	07/01/2020 14:02:00	0000017-69.2020.8.16.7000	ELENIR DA SILVA SCHELLES SABINO e outros	82.139,81	137.201,47	
412	TJPR	2019/908776	Alimentar	2021	07/01/2020 14:07:07	0000018-54.2020.8.16.7000	MEYER, SILVA, PAITACH & ADVOGADOS	31.423,10	47.098,90	

413	TJPR	2019/906441	Alimentar	2021	07/01/2020 14:41:19	0000020-24.2020.8.16.7000	ASSOCIADOS e outros IRINEU TORRES	58.468,84	92.617,00	
414	TJPR	2019/908877	Alimentar	2021	08/01/2020 12:41:58	0000033-23.2020.8.16.7000	JOÃO LUIZ PADILHA e outros	260.483,39	107.619,97	Superpreferência - Idade
415	TJPR	2019/908878	Alimentar	2021	08/01/2020 12:42:54	0000034-08.2020.8.16.7000	DALMA PISKE TEIXEIRA - SOCIEDADE INDIVIDUAL DE ADVOCACIA e outros	27.075,15	41.880,49	
416	TJPR	2020/900022	Alimentar	2021	08/01/2020 16:55:19	0000046-22.2020.8.16.7000	ÉDERSON LUIZ BONATTO	40.160,30	59.040,71	
417	TJPR	2020/900014	Alimentar	2021	10/01/2020 15:12:53	0000064-43.2020.8.16.7000	MÁRCIA HATUM ALONSO CASAROLLI	42.189,60	63.031,75	
418	TJPR	2020/900052	Alimentar	2021	14/01/2020 13:10:58	0000094-78.2020.8.16.7000	GUILHERME COSTA BRISCHILIARI	29.436,64	44.891,23	
419	TJPR	2020/900059	Alimentar	2021	14/01/2020 13:14:56	0000095-63.2020.8.16.7000	SIRLENE PERPETUA MATTOSO DOS REIS	35.344,69	52.724,16	
420	TJPR	2020/900113	Alimentar	2021	14/01/2020 16:30:47	0000106-92.2020.8.16.7000	ELLEN MARA CANESIN DAL MOLIN e outros	23.627,92	0,00	Reserva de Honorários Contratuais / Credor - idade
421	TJPR	2020/900117	Alimentar	2021	14/01/2020 16:31:35	0000107-77.2020.8.16.7000	CLAUDEMIR DA SILVA RODRIGUES	35.772,98	53.284,70	
422	TJPR	2019/908858	Alimentar	2021	14/01/2020 16:37:06	0000110-32.2020.8.16.7000	GENESI MARIA NALIN BETTANIN	45.009,71	66.521,88	
423	TJPR	2019/908856	Alimentar	2021	14/01/2020 16:39:12	0000113-84.2020.8.16.7000	ELOIZA DA SILVA BLACHA	292.492,39	433.317,48	
424	TJPR	2019/908591	Alimentar	2021	15/01/2020 18:27:39	0000149-29.2020.8.16.7000	SYDNEI CARDOSO DO PRADOS e outros	938.592,49	2.310.027,66	Credor - individual / Superpreferência - Idade
425	TJPR	2019/908592	Alimentar	2021	15/01/2020 18:29:12	0000150-14.2020.8.16.7000	JOÃO CARLOS PIRES DA FONSECA e outros	1.025.185,42	1.919.723,30	Credor - individual
426	TJPR	2019/908594	Alimentar	2021	15/01/2020 18:31:32	0000152-81.2020.8.16.7000	JOSÉ DE DEUS ALVES PEREIRA e outros	938.210,43	2.308.096,29	Credor - individual / Superpreferência - Idade
427	TJPR	2019/908595	Alimentar	2021	15/01/2020 18:32:39	0000153-66.2020.8.16.7000	NILDA DE SOUZA FIGUEIREDO e outros	147.016,14	113.893,50	Credor - individual / Superpreferência - Idade
428	TJPR	2019/908596	Alimentar	2021	15/01/2020 18:33:44	0000154-51.2020.8.16.7000	INARA DANIELLE MARQUES DRAPALSKI e outros	286.419,55	794.587,69	

429	TJPR	2019/908597	Alimentar	2021	15/01/2020 18:36:18	0000155-36.2020.8.16.7000	JOSE LUIZ FORNAGIERI e outros	902.321,16	2.208.572,01	Credor - individual / Superpreferência - Idade
430	TJPR	2019/908598	Alimentar	2021	15/01/2020 18:37:34	0000156-21.2020.8.16.7000	REINALDO SANTOS DE ALMEIDA e outros	944.968,86	2.326.684,31	Credor - individual / Superpreferência - Idade
431	TJPR	2019/908599	Alimentar	2021	15/01/2020 18:38:44	0000157-06.2020.8.16.7000	VERA LUCIA ESTEVEZ ALVAREZ DE FIGUEIREDO e outros	36.754,04	102.583,78	
432	TJPR	2019/908600	Alimentar	2021	15/01/2020 18:39:58	0000158-88.2020.8.16.7000	LEONIL CUNHA PINTO e outros	1.008.661,61	2.496.047,18	Credor - individual / Superpreferência - Idade
433	TJPR	2019/908601	Alimentar	2021	15/01/2020 18:45:28	0000159-73.2020.8.16.7000	IARA MARQUES DRAPALSKI e outros	286.419,55	794.237,29	
434	TJPR	2019/908602	Alimentar	2021	15/01/2020 18:46:37	0000160-58.2020.8.16.7000	IRENE COVALSKI MARQUES DRAPALSKI e outros	572.839,12	1.291.195,13	Credor - individual / Superpreferência - Idade
435	TJPR	2019/908603	Alimentar	2021	15/01/2020 18:47:52	0000161-43.2020.8.16.7000	GUTEMBERG LUZ NEVES RIBEIRO e outros	846.748,20	2.051.881,11	Credor - individual / Superpreferência - Idade
436	TJPR	2020/900150	Alimentar	2021	15/01/2020 18:50:03	0000163-13.2020.8.16.7000	CELIA REGINA CARVALHO DE FIGUEIREDO e outros	36.754,04	102.570,97	
437	TJPR	2020/900169	Alimentar	2021	17/01/2020 17:17:37	0000198-70.2020.8.16.7000	HÉRICLES JOSÉ MARIA TOMASI	287.232,30	471.135,37	
438	TJPR	2020/900170	Alimentar	2021	17/01/2020 17:21:02	0000199-55.2020.8.16.7000	LEOCIR ANTONIO PARISOTO	22.978,58	37.690,82	
439	TJPR	2020/900085	Alimentar	2021	17/01/2020 18:16:23	0000202-10.2020.8.16.7000	ELIANE KOZMINSKI DA COSTA e outros	47.785,82	71.011,40	
440	TJPR	2020/900099	Alimentar	2021	21/01/2020 17:21:53	0000265-35.2020.8.16.7000	DALZIZA DE OLIVEIRA	44.082,53	71.956,52	
441	TJPR	2020/900100	Alimentar	2021	21/01/2020 17:24:58	0000266-20.2020.8.16.7000	JOÃO HENRIQUE CAVIGLIONE e outros	32.606,41	60.245,99	
442	TJPR	2020/900101	Alimentar	2021	21/01/2020 17:27:44	0000267-05.2020.8.16.7000	DENYSE MARIA GALVÃO LEITE	43.535,28	71.063,24	
443	TJPR	2019/908056	Alimentar	2021	22/01/2020 18:52:33	0000296-55.2020.8.16.7000	ESPÓLIO DE CLARA MEGUMI ABE TANAKA e outros	29.590,39	48.336,85	
444	TJPR	2019/908696	Alimentar	2021	23/01/2020 15:11:08	0000314-76.2020.8.16.7000	SHEILA MARIA ROSIN e outros	30.437,45	50.006,41	
445	TJPR	2019/908257	Alimentar	2021	23/01/2020 15:37:17	0000319-98.2020.8.16.7000	NILSON EVELAZIO DE SOUZA e outros	45.980,18	74.921,71	

446	TJPR	2019/908186	Alimentar	2021	23/01/2020 17:49:29	0000335-52.2020.8.16.7000	RODOLFO HERNAN NEVADO BURGOS e outros	174.853,29	264.339,44	
447	TJPR	2020/900194	Alimentar	2021	23/01/2020 18:21:33	0000341-59.2020.8.16.7000	MARGARETE LUCIA TUSSET DE OLIVEIRA	36.238,08	53.824,30	
448	TJPR	2020/900203	Alimentar	2021	23/01/2020 18:22:11	0000343-29.2020.8.16.7000	CLAUDIA HELENA FRATTI ZAGO	30.056,07	44.642,18	
449	TJPR	2019/908258	Alimentar	2021	24/01/2020 10:14:27	0000351-06.2020.8.16.7000	CARLOS DE TOLEDO CHARLEAUX e outros	178.722,20	274.148,54	
450	TJPR	2020/900186	Alimentar	2021	24/01/2020 15:22:54	0000366-72.2020.8.16.7000	NEUDITE ANGELA ROMAN SOUZA	33.937,78	50.187,88	
451	TJPR	2020/900272	Alimentar	2021	27/01/2020 15:06:23	0000384-93.2020.8.16.7000	IRINEU MACHADO DE LIMA JÚNIOR	27.483,41	42.294,23	
452	TJPR	2020/900273	Alimentar	2021	27/01/2020 16:07:43	0000387-48.2020.8.16.7000	SANDRA MARIA COLTRE	53.949,03	82.304,70	
453	TJPR	2020/900265	Alimentar	2021	27/01/2020 18:24:04	0000403-02.2020.8.16.7000	DANIEL BRUNO FERNANDES e outros	153.860,35	283.208,53	
454	TJPR	2020/900262	Alimentar	2021	27/01/2020 18:26:44	0000404-84.2020.8.16.7000	WELLINGTON PHILLIP DA SILVA BARRETO e outros	141.226,28	230.022,69	
455	TJPR	2019/908272	Alimentar	2021	27/01/2020 20:38:42	0000409-09.2020.8.16.7000	JORSELI ANGELA HENRIQUES COIMBRA e outros	26.722,70	43.885,15	
456	TJPR	2020/900267	Alimentar	2021	28/01/2020 12:55:33	0000425-60.2020.8.16.7000	ESPÓLIO DE AGENOR GALDINO e outros	143.197,06	328.629,42	
457	TJPR	2020/900204	Alimentar	2021	28/01/2020 13:03:01	0000427-30.2020.8.16.7000	MARLENE GREBER e outros	576.932,40	677.119,50	Superpreferência - Idade
458	TJPR	2020/900235	Alimentar	2021	28/01/2020 16:33:41	0000438-59.2020.8.16.7000	CARMEN LUCIA LAZARO GARCIA e outros	89.930,76	221.134,91	
459	TJPR	2020/900251	Alimentar	2021	29/01/2020 10:06:35	0000443-81.2020.8.16.7000	FRANCIANE ALVES DE SIQUEIRA e outros	55.612,24	85.208,27	
460	TJPR	2019/907437	Alimentar	2021	29/01/2020 10:14:13	0000447-21.2020.8.16.7000	JOSE DE SOUZA SARAIVA e outros	98.916,99	171.667,90	
461	TJPR	2019/908738	Alimentar	2021	29/01/2020 17:13:27	0000455-95.2020.8.16.7000	CARLOS ALBERTO LUZ e outros	59.388,74	97.061,14	
462	TJPR	2019/908692	Alimentar	2021	29/01/2020 17:16:30	0000456-80.2020.8.16.7000	NEIVA MARIA JUNG e outros	28.008,73	45.995,38	
463	TJPR	2019/908259	Alimentar	2021	30/01/2020 17:33:57	0000475-86.2020.8.16.7000	MARIA ANGELA DE SOUSA BOER e outros	21.794,36	35.774,78	
464	TJPR	2019/908058	Alimentar	2021	30/01/2020 21:46:33	0000476-71.2020.8.16.7000	HENRIQUE PLATH e outros	294.655,65	457.189,16	
465	TJPR	2019/908903	Alimentar	2021	31/01/2020 13:45:40	0000482-78.2020.8.16.7000	RAYMUNDO DE LIMA e outros	26.707,69	43.839,55	

466	TJPR	2019/908902	Alimentar	2021	31/01/2020 13:48:18	0000483-63.2020.8.16.7000	ELIANE SEBEIKA RAPCHAN e outros	34.596,04	56.894,27	
467	TJPR	2020/900282	Alimentar	2021	31/01/2020 13:51:34	0000485-33.2020.8.16.7000	MADALENA SAGATI	369.247,07	645.159,07	
468	TJPR	2020/900283	Alimentar	2021	31/01/2020 13:59:23	0000486-18.2020.8.16.7000	FABIO GOMES MARGARIDO	36.924,71	64.515,91	
469	TJPR	2020/900355	Alimentar	2021	31/01/2020 16:12:34	0000489-70.2020.8.16.7000	ROMILDO PAULINO PEREIRA	45.390,41	66.987,40	
470	TJPR	2019/906317	Alimentar	2021	31/01/2020 19:01:02	0000501-84.2020.8.16.7000	JULIO CEZAR PEREIRA GOES	59.425,81	104.242,34	
471	TJPR	2020/900295	Alimentar	2021	03/02/2020 18:35:18	0000514-83.2020.8.16.7000	OCLECIO FIRMIANO RODRIGUES e outros	204.988,40	306.035,78	
472	TJPR	2020/900423	Alimentar	2021	04/02/2020 14:07:20	0000520-90.2020.8.16.7000	IGUACIMIR GONCALVES FRANCO e outros	24.302,63	37.301,50	
473	TJPR	2020/900419	Alimentar	2021	04/02/2020 18:00:14	0000534-74.2020.8.16.7000	MARCIO VASCONCELOS NUNES	27.624,08	40.927,01	
474	TJPR	2020/900297	Alimentar	2021	05/02/2020 13:01:08	0000561-57.2020.8.16.7000	ESPÓLIO DE ARLEIR TILLFRID FERRARI JUNIOR	21.116,01	32.504,20	
475	TJPR	2019/906664	Alimentar	2021	05/02/2020 14:15:01	0000566-79.2020.8.16.7000	ADRIANA GONÇALVES PERUGINI	46.298,55	71.840,05	
476	TJPR	2019/906665	Alimentar	2021	05/02/2020 14:16:35	0000567-64.2020.8.16.7000	ANDRÉIA GONÇALVES	125.113,77	71.192,08	Superpreferência - Deficiência
477	TJPR	2019/906666	Alimentar	2021	05/02/2020 14:16:50	0000568-49.2020.8.16.7000	LEOMARA GONÇALVES	46.298,55	71.840,05	
478	TJPR	2019/906668	Alimentar	2021	05/02/2020 14:17:32	0000570-19.2020.8.16.7000	DAMARIS GONÇALVES	137.378,29	214.132,75	
479	TJPR	2019/906669	Alimentar	2021	05/02/2020 14:17:46	0000571-04.2020.8.16.7000	LEANDRO GONÇALVES	46.298,55	71.840,05	
480	TJPR	2019/906670	Alimentar	2021	05/02/2020 14:18:09	0000572-86.2020.8.16.7000	ILMA LUZIA GONÇALVES	150.396,90	103.034,43	Superpreferência - Idade
481	TJPR	2019/908042	Alimentar	2021	06/02/2020 07:59:53	0000598-84.2020.8.16.7000	JOSE GERALDO LOPES COSTA e outros	21.094,01	34.396,46	
482	TJPR	2019/908043	Alimentar	2021	06/02/2020 08:05:15	0000599-69.2020.8.16.7000	ANTONIO JOSE DA SILVA e outros	92.425,69	20.895,34	Superpreferência - Idade
483	TJPR	2019/908255	Alimentar	2021	06/02/2020 08:08:14	0000600-54.2020.8.16.7000	LILIAN BONATO DE LARA e outros	82.942,49	13.432,87	Superpreferência - Idade
484	TJPR	2020/900279	Alimentar	2021	06/02/2020 09:12:50	0000605-76.2020.8.16.7000	CLEVERSON WEIMER e outros	156.995,94	274.185,54	
485	TJPR	2020/900364	Alimentar	2021	06/02/2020 12:32:50	0000606-61.2020.8.16.7000	MARIA ALICE GODOI GARCIA GONZÁLES e outros	138.076,09	203.409,46	
486	TJPR	2020/900368	Alimentar	2021	06/02/2020 12:37:39	0000610-98.2020.8.16.7000	MARIA APARECIDA MANCINI e outros	230.020,75	65.939,28	Credor - idade

487	TJPR	2020/900370	Alimentar	2021	06/02/2020 12:39:13	0000612-68.2020.8.16.7000	LUCI TEREZINHA PACHECO SIMM	349.141,70	213.037,04	Superpreferência - Idade
488	TJPR	2020/900378	Alimentar	2021	06/02/2020 12:45:15	0000620-45.2020.8.16.7000	MARIA MARLENE MARCON	205.425,47	15.323,74	Superpreferência - Idade
489	TJPR	2020/900383	Alimentar	2021	06/02/2020 12:48:28	0000625-67.2020.8.16.7000	MARIA DE LOURDES VICENTE LUCA	142.844,05	210.297,35	
490	TJPR	2020/900389	Alimentar	2021	06/02/2020 12:51:56	0000631-74.2020.8.16.7000	LUIZ ROBERTO PEREIRA LEITE	92.993,55	137.001,93	
491	TJPR	2020/900492	Alimentar	2021	06/02/2020 15:39:25	0000638-66.2020.8.16.7000	RAULEVI JOÃO CARVALHO e outros	217.433,57	121.293,91	Credor - individual / Superpreferência - Idade
492	TJPR	2020/900491	Alimentar	2021	06/02/2020 15:41:11	0000639-51.2020.8.16.7000	DALMA PISKE TEIXEIRA - SOCIEDADE INDIVIDUAL DE ADVOCACIA	21.546,37	33.445,48	
493	TJPR	2020/900455	Alimentar	2021	06/02/2020 18:33:20	0000643-88.2020.8.16.7000	EDSON LUIZ URBA	48.733,94	72.386,88	
494	TJPR	2020/900356	Alimentar	2021	06/02/2020 22:17:21	0000647-28.2020.8.16.7000	JOCIMAR DA SILVA ALVES e outros	125.153,22	208.514,12	
495	TJPR	2020/900500	Alimentar	2021	07/02/2020 17:25:19	0000667-19.2020.8.16.7000	HEVERLY MORAIS	32.890,76	49.004,94	
496	TJPR	2020/900541	Alimentar	2021	07/02/2020 17:26:41	0000670-71.2020.8.16.7000	CARLOS ALBERTO DA SILVA e outros	29.259,43	44.838,13	
497	TJPR	2020/900458	Alimentar	2021	10/02/2020 13:46:19	0000679-33.2020.8.16.7000	JOÃO CARLOS DAVID e outros	120.034,43	47.850,41	Credor - individual / Superpreferência - Idade
498	TJPR	2020/900501	Alimentar	2021	10/02/2020 14:44:37	0000682-85.2020.8.16.7000	JANETE APARECIDA DA ROSA e outros	27.884,45	43.352,85	
499	TJPR	2020/900451	Alimentar	2021	10/02/2020 18:02:27	0000690-62.2020.8.16.7000	VILMARA DA COSTA MIRANDA e outros	46.808,65	79.819,65	
500	TJPR	2020/900401	Alimentar	2021	10/02/2020 21:28:19	0000695-84.2020.8.16.7000	PETERSON DAVID LASKOSKI e outros	98.236,52	176.638,19	
501	TJPR	2020/900403	Alimentar	2021	10/02/2020 21:29:23	0000697-54.2020.8.16.7000	ESPÓLIO DE DAVID DE OLIVEIRA	128.773,59	238.907,83	
502	TJPR	2020/900404	Alimentar	2021	10/02/2020 21:29:55	0000698-39.2020.8.16.7000	SIRLENE GROBE FERREIRA	100.347,10	186.169,45	
503	TJPR	2020/900405	Alimentar	2021	10/02/2020 21:30:52	0000699-24.2020.8.16.7000	TANIA MARA RICARDO CAMPOS	47.766,25	88.618,56	
504	TJPR	2020/900406	Alimentar	2021	10/02/2020 21:31:23	0000700-09.2020.8.16.7000	VILMAR GONÇALVES JUNIOR e outros	87.798,01	162.887,68	
505	TJPR	2020/900407	Alimentar	2021	10/02/2020 21:32:03	0000701-91.2020.8.16.7000	DEIVES DOMINGOS PINTO	92.489,85	171.592,24	

506	TJPR	2020/900408	Alimentar	2021	10/02/2020 21:32:31	0000702-76.2020.8.16.7000	LUIS FABIANO DA SILVA	50.701,56	94.064,31	
507	TJPR	2020/900410	Alimentar	2021	10/02/2020 21:34:08	0000704-46.2020.8.16.7000	CELSO SILVEIRA XAVIER FILHO	50.185,92	94.177,26	
508	TJPR	2020/900411	Alimentar	2021	10/02/2020 21:34:36	0000705-31.2020.8.16.7000	ADENILSON LEMES DA COSTA	79.180,35	146.899,73	
509	TJPR	2020/900394	Alimentar	2021	10/02/2020 21:37:41	0000707-98.2020.8.16.7000	ISSA CHAIBEM JABUR	79.496,28	128.958,71	
510	TJPR	2020/900395	Alimentar	2021	10/02/2020 21:38:24	0000708-83.2020.8.16.7000	CELIO JERONIMO DIETRICH	367.897,38	596.772,51	
511	TJPR	2020/900392	Alimentar	2021	10/02/2020 21:40:00	0000709-68.2020.8.16.7000	JUIDA DE DEUS PALMA CONTAR e outros	33.520,94	55.214,57	
512	TJPR	2020/900568	Alimentar	2021	11/02/2020 14:16:32	0000717-45.2020.8.16.7000	JESSÉ MARCELO WINCK	32.456,64	50.584,68	
513	TJPR	2020/900427	Alimentar	2021	12/02/2020 14:03:36	0000746-95.2020.8.16.7000	JOSE CARLOS FERREIRA	28.655,82	49.563,36	
514	TJPR	2020/900428	Alimentar	2021	12/02/2020 14:04:51	0000747-80.2020.8.16.7000	APARECIDO FEITOSA SIMPLICIO	88.977,67	27.884,91	Superpreferência - Idade
515	TJPR	2020/900529	Alimentar	2021	12/02/2020 14:46:15	0000754-72.2020.8.16.7000	JOÃO BATISTA SUDARIO DA SILVA e outros	219.733,42	66.351,96	Superpreferência - Idade
516	TJPR	2020/900530	Alimentar	2021	12/02/2020 14:47:01	0000755-57.2020.8.16.7000	ANDREIA PROHMANN DA SILVA e outros	179.034,98	295.495,03	
517	TJPR	2020/900531	Alimentar	2021	12/02/2020 14:48:24	0000756-42.2020.8.16.7000	LUCIMAR SIMÕES DE FRANÇA MATOS e outros	254.062,14	421.530,54	
518	TJPR	2020/900534	Alimentar	2021	12/02/2020 14:50:12	0000759-94.2020.8.16.7000	LUIZ ASSME e outros	132.528,85	218.739,27	
519	TJPR	2020/900535	Alimentar	2021	12/02/2020 14:50:54	0000760-79.2020.8.16.7000	MARCELO FERREIRA e outros	83.984,39	138.546,67	
520	TJPR	2020/900537	Alimentar	2021	12/02/2020 14:51:59	0000762-49.2020.8.16.7000	ARY FRANCISCO WOJCIK e outros	255.267,73	124.184,52	Superpreferência - Idade
521	TJPR	2020/900595	Alimentar	2021	12/02/2020 18:21:06	0000779-85.2020.8.16.7000	PEDRO LIVON NETO e outros	621.751,77	1.076.415,24	
522	TJPR	2020/900588	Alimentar	2021	13/02/2020 10:40:53	0000787-62.2020.8.16.7000	MOACIR ALVES DE ALMEIDA	17.659,20	47.169,16	
523	TJPR	2020/900316	Alimentar	2021	13/02/2020 12:18:18	0000790-17.2020.8.16.7000	OSVALDO SILVA BRASIL e outros	79.927,11	11.355,78	Credor - individual / Superpreferência - Idade
524	TJPR	2020/900361	Alimentar	2021	13/02/2020 12:53:47	0000793-69.2020.8.16.7000	BESSA TOLEDO & FERNANDES ADVOGADOS	34.102,71	52.461,77	
525	TJPR	2020/900587	Alimentar	2021	13/02/2020 12:54:56	0000797-09.2020.8.16.7000	ROSANI PEREIRA DOS SANTOS	30.255,27	44.960,64	
526	TJPR	2020/900594	Alimentar	2021	13/02/2020 12:55:15	0000798-91.2020.8.16.7000	JEFFERSON PRIETO SITTA	30.918,19	65.587,41	
527	TJPR	2020/900104	Alimentar	2021	13/02/2020 13:25:43	0000799-76.2020.8.16.7000	LUCIMERI PERINETTI ALVES	24.925,64	37.489,99	

528	TJPR	2020/900592	Alimentar	2021	13/02/2020 15:36:19	0000803-16.2020.8.16.7000	LUCON ESPÓLIO DE MARIA SIRLEY DOS SANTOS PENTEADO e outros	62.066,58	171.204,14	
529	TJPR	2020/900433	Alimentar	2021	13/02/2020 16:08:47	0000806-68.2020.8.16.7000	AUGUSTO FAGUNDES REGINATTO	20.996,91	31.047,42	
530	TJPR	2020/900450	Alimentar	2021	14/02/2020 15:49:19	0000859-49.2020.8.16.7000	LAIR JOAO MACHIARELLI	27.910,21	41.454,94	
531	TJPR	2020/900557	Alimentar	2021	17/02/2020 16:39:50	0000883-77.2020.8.16.7000	MARIA APARECIDA VIEIRA DE FREITAS	27.842,02	40.703,00	
532	TJPR	2019/908323	Alimentar	2021	17/02/2020 16:43:49	0000884-62.2020.8.16.7000	LUIZ CARLOS RODRIGUES	43.375,97	65.370,73	
533	TJPR	2020/900357	Alimentar	2021	18/02/2020 13:37:18	0000896-76.2020.8.16.7000	JOSE AMILCAR DE LUCCA e outros	52.362,72	46.576,62	Superpreferência - Idade
534	TJPR	2020/900391	Alimentar	2021	18/02/2020 13:45:24	0000898-46.2020.8.16.7000	ADEMIR CORDEIRO DA ROCHA e outros	34.274,87	53.309,75	
535	TJPR	2020/900686	Alimentar	2021	18/02/2020 15:47:33	0000906-23.2020.8.16.7000	ADONAI JOSE DE OLIVEIRA e outros	70.861,79	133.305,09	
536	TJPR	2020/900688	Alimentar	2021	18/02/2020 15:50:32	0000908-90.2020.8.16.7000	ODETTE GUIMARÃES COSTA e outros	191.235,14	21.170,06	Superpreferência - Idade
537	TJPR	2020/900691	Alimentar	2021	18/02/2020 15:52:23	0000911-45.2020.8.16.7000	JANETE CASARINE DIAS e outros	168.752,16	22.288,13	Superpreferência - Idade
538	TJPR	2020/900693	Alimentar	2021	18/02/2020 15:53:41	0000913-15.2020.8.16.7000	LUIZ VALDIR MOREIRA e outros	187.524,01	58.541,77	Superpreferência - Idade
539	TJPR	2020/900697	Alimentar	2021	18/02/2020 15:56:39	0000917-52.2020.8.16.7000	ROSA TAMIKO KAMASAKI e outros	182.815,12	47.219,21	Superpreferência - Idade
540	TJPR	2020/900701	Alimentar	2021	18/02/2020 15:59:16	0000921-89.2020.8.16.7000	JULIA OKINO e outros	210.724,78	56.444,50	Superpreferência - Idade
541	TJPR	2020/900707	Alimentar	2021	18/02/2020 16:02:17	0000926-14.2020.8.16.7000	THEREZINHA IVETE RICHETTI ANSCHAU e outros	238.599,72	113.021,40	Superpreferência - Idade
542	TJPR	2020/900705	Alimentar	2021	18/02/2020 16:07:24	0000929-66.2020.8.16.7000	TEREZA DA SILVA e outros	210.723,95	99.511,01	Superpreferência - Idade
543	TJPR	2020/900716	Alimentar	2021	18/02/2020 17:16:29	0000969-48.2020.8.16.7000	JOSÉ LAZARO DA ROCHA	36.798,62	54.397,58	
544	TJPR	2020/900525	Alimentar	2021	18/02/2020 18:40:02	0000977-25.2020.8.16.7000	ALTAIR REGNIEL e outros	502.360,31	1.372.974,78	Superpreferência - Doença Grave
545	TJPR	2020/900619	Alimentar	2021	20/02/2020 16:39:04	0001038-80.2020.8.16.7000	ESPÓLIO DE SERAFIM ADÃO BITTENCOURT e outros	281.817,74	572.212,14	

546	TJPR	2020/900637	Alimentar	2021	20/02/2020 17:28:03	0001041-35.2020.8.16.7000	SILVANA SERRA CRIVELARO MÁXIMO e outros	51.925,82	117.644,94	
547	TJPR	2019/907964	Alimentar	2021	28/02/2020 13:33:09	0001149-64.2020.8.16.7000	SILVIA MARIA RUY DO CARMO	288.022,05	434.380,34	
548	TJPR	2019/908390	Alimentar	2021	28/02/2020 13:36:10	0001156-56.2020.8.16.7000	JOSE CARLOS PEREIRA DE GODOY	25.774,35	52.116,20	
549	TJPR	2019/908017	Alimentar	2021	02/03/2020 18:58:01	0001195-53.2020.8.16.7000	HAROLDO RODRIGUES FERNANDES	98.298,43	162.379,81	
550	TJPR	2020/900828	Alimentar	2021	03/03/2020 13:23:15	0001218-96.2020.8.16.7000	ANA NERI SOARES MUNIZ e outros	72.291,72	120.477,20	
551	TJPR	2020/900817	Alimentar	2021	03/03/2020 13:35:07	0001219-81.2020.8.16.7000	MARIA MARILI ESPINDOLA e outros	46.405,41	74.417,91	
552	TJPR	2020/900809	Alimentar	2021	03/03/2020 13:46:01	0001220-66.2020.8.16.7000	EVA CLARICE MACENO e outros	36.283,91	0,00	Pagamento Autorizado
553	TJPR	2020/900798	Alimentar	2021	03/03/2020 14:25:38	0001226-73.2020.8.16.7000	CARLOS EDUARDO FERREIRA CAMPOS e outros	52.838,96	89.033,01	
554	TJPR	2020/900795	Alimentar	2021	03/03/2020 14:37:48	0001230-13.2020.8.16.7000	SIRLEI DE FATIMA DE PAULA e outros	53.750,36	94.922,12	
555	TJPR	2020/900915	Alimentar	2021	06/03/2020 13:54:26	0001297-75.2020.8.16.7000	ESPÓLIO DE ETEVALDO ANTUNES CORDEIRO e outros	41.471,91	92.563,86	
556	TJPR	2020/900624	Alimentar	2021	06/03/2020 16:31:24	0001307-22.2020.8.16.7000	ANAILSE GOMES MOTTA e outros	211.032,20	216.759,86	Superpreferência - Idade
557	TJPR	2020/900625	Alimentar	2021	06/03/2020 16:33:57	0001308-07.2020.8.16.7000	SERGIO MURILO LOUREIRO e outros	172.120,02	269.621,86	
558	TJPR	2020/900626	Alimentar	2021	06/03/2020 16:36:21	0001309-89.2020.8.16.7000	LUCIENE SETSUKO AKIMOTO e outros	329.018,90	516.728,05	
559	TJPR	2020/900628	Alimentar	2021	06/03/2020 16:39:14	0001311-59.2020.8.16.7000	HELOISA NAKAI KWABARA DOS ANJOS e outros	379.823,68	596.131,20	
560	TJPR	2020/900630	Alimentar	2021	06/03/2020 16:41:57	0001313-29.2020.8.16.7000	EUNICE DE OLIVEIRA PEREIRA e outros	35.692,79	55.386,73	
561	TJPR	2020/900632	Alimentar	2021	06/03/2020 16:43:19	0001314-14.2020.8.16.7000	GISELE TAKAHACHI e outros	412.740,63	647.131,24	
562	TJPR	2020/900839	Alimentar	2021	06/03/2020 16:50:11	0001315-96.2020.8.16.7000	NEUSA FURONE DOS SANTOS e outros	610.312,16	604.117,14	Superpreferência - Idade
563	TJPR	2020/900815	Alimentar	2021	06/03/2020 16:51:33	0001316-81.2020.8.16.7000	MURILO RODRIGUES SHIBATA	54.773,55	80.407,67	

564	TJPR	2020/900852	Alimentar	2021	06/03/2020 18:24:34	0001320-21.2020.8.16.7000	JAYME PRADI e outros	288.405,95	187.554,82	Superpreferência - Idade
565	TJPR	2020/900874	Alimentar	2021	06/03/2020 18:27:09	0001321-06.2020.8.16.7000	GERSON SCARPIM e outros	306.709,80	218.289,21	Superpreferência - Idade
566	TJPR	2020/900493	Alimentar	2021	09/03/2020 11:15:39	0001326-28.2020.8.16.7000	FAUSI AZIS CHAGURY	132.912,62	84.514,39	Superpreferência - Doença Grave
567	TJPR	2020/900796	Alimentar	2021	09/03/2020 11:23:23	0001327-13.2020.8.16.7000	ANA MARCIA DE MATOS VOLPATO e outros	82.769,65	126.560,48	
568	TJPR	2020/900974	Alimentar	2021	09/03/2020 13:18:46	0001334-05.2020.8.16.7000	JUCELIA CADAMURO NUNES	71.673,52	106.415,15	
569	TJPR	2020/900746	Alimentar	2021	10/03/2020 12:31:04	0001350-56.2020.8.16.7000	ELIANA MAGDA MARETTE e outros	22.551,93	32.822,19	
570	TJPR	2020/900680	Alimentar	2021	10/03/2020 13:43:54	0001355-78.2020.8.16.7000	DAVID DOUGLAS AGUIAR DE CAMARGO e outros	60.922,30	90.883,29	
571	TJPR	2020/900681	Alimentar	2021	10/03/2020 13:48:17	0001356-63.2020.8.16.7000	NELI MACIEL DE CAMARGO e outros	20.291,40	30.175,80	
572	TJPR	2020/900682	Alimentar	2021	10/03/2020 13:48:50	0001357-48.2020.8.16.7000	OLI CASTRO DE CAMARGO e outros	20.291,40	0,00	Credor - idade / Credor - individual
573	TJPR	2020/900966	Alimentar	2021	10/03/2020 16:06:49	0001365-25.2020.8.16.7000	EDNA HIZURU MORIKAWA	44.966,61	75.246,18	
574	TJPR	2020/900982	Alimentar	2021	10/03/2020 16:11:33	0001367-92.2020.8.16.7000	IONE BURGEL MORELATTO e outros	279.979,04	271.072,04	Credor - individual / Superpreferência - Idade
575	TJPR	2020/900947	Alimentar	2021	10/03/2020 16:15:28	0001369-62.2020.8.16.7000	ISIS BEATRIZ AMARAL	156.410,67	272.659,54	
576	TJPR	2020/900994	Alimentar	2021	10/03/2020 16:17:59	0001370-47.2020.8.16.7000	ESPÓLIO DE CLEUZA MARIA DA ROCHA LOURES GOMES e outros	61.240,96	144.449,67	
577	TJPR	2020/900949	Alimentar	2021	10/03/2020 16:22:33	0001373-02.2020.8.16.7000	ESPÓLIO DE EDU DE OLIVEIRA e outros	108.570,67	199.873,32	
578	TJPR	2020/900969	Alimentar	2021	11/03/2020 15:39:38	0001403-37.2020.8.16.7000	EDSON LOURENCO GARCIA e outros	33.274,26	0,00	Superpreferência - Idade
579	TJPR	2020/900767	Alimentar	2021	11/03/2020 16:54:03	0001410-29.2020.8.16.7000	ALEXANDRE MACORIN DE LIMA	27.657,00	41.252,44	
580	TJPR	2020/900772	Alimentar	2021	11/03/2020 17:10:39	0001412-96.2020.8.16.7000	FLAVIO RIZZI	50.213,57	74.845,18	
581	TJPR	2020/901045	Alimentar	2021	11/03/2020 17:42:32	0001419-88.2020.8.16.7000	ALESSANDRO ZAMBERLAN	26.947,85	39.993,83	
582	TJPR	2020/900443	Alimentar	2021	12/03/2020 13:06:09	0001438-94.2020.8.16.7000	ISAURA CARLOS DAS CHAGAS e outros	109.502,75	169.496,69	
583	TJPR	2020/900471	Alimentar	2021	12/03/2020 13:52:17	0001449-26.2020.8.16.7000	ALICE FONSECA BUNGART	54.791,37	84.229,48	

584	TJPR	2020/900473	Alimentar	2021	12/03/2020	13:52:57	0001451-93.2020.8.16.7000	LIZIANE BOTTINE	56.618,75	87.038,05	
585	TJPR	2020/900474	Alimentar	2021	12/03/2020	13:53:11	0001452-78.2020.8.16.7000	MARCIO DE LAZARO	18.242,47	27.999,58	
586	TJPR	2020/900475	Alimentar	2021	12/03/2020	13:53:32	0001453-63.2020.8.16.7000	MARCOS VALENTIN FERREIRA MARTINS	117.275,50	180.278,68	
587	TJPR	2020/900476	Alimentar	2021	12/03/2020	13:53:48	0001454-48.2020.8.16.7000	MARCO ANTONIO LOPES	62.043,45	95.369,93	
588	TJPR	2020/900477	Alimentar	2021	12/03/2020	13:54:09	0001455-33.2020.8.16.7000	FLÁVIO OLIVEIRA DOS SANTOS	32.016,38	49.230,91	
589	TJPR	2020/900480	Alimentar	2021	12/03/2020	13:55:26	0001458-85.2020.8.16.7000	LEILA LUCIANA RUBIO VINHOTE	38.133,89	58.611,54	
590	TJPR	2020/900482	Alimentar	2021	12/03/2020	13:56:09	0001460-55.2020.8.16.7000	EDMILSON GONÇALES LIBERAL	124.138,25	72.864,45	Superpreferência - Idade
591	TJPR	2020/900483	Alimentar	2021	12/03/2020	13:56:30	0001461-40.2020.8.16.7000	HILDA SATIKO KUWANO	36.614,77	56.171,88	
592	TJPR	2020/900981	Alimentar	2021	12/03/2020	14:08:40	0001462-25.2020.8.16.7000	JOECI EHLKE SANTI MATOS e outros	238.927,81	187.976,16	Superpreferência - Idade
593	TJPR	2020/901035	Alimentar	2021	12/03/2020	14:46:54	0001465-77.2020.8.16.7000	ANA DALVA ARSIE BOTION e outros	164.397,17	120.769,12	Superpreferência - Idade
594	TJPR	2020/901054	Alimentar	2021	12/03/2020	15:00:37	0001468-32.2020.8.16.7000	LUCIANO RODRIGUES E SILVA e outros	92.986,81	148.086,48	
595	TJPR	2020/901050	Alimentar	2021	13/03/2020	13:10:07	0001483-98.2020.8.16.7000	SONIA MARIA TREVIZOLLI e outros	287.695,73	498.205,70	
596	TJPR	2020/901048	Alimentar	2021	13/03/2020	13:21:04	0001484-83.2020.8.16.7000	KELLY JACKELINI JORGE e outros	92.911,49	154.359,59	
597	TJPR	2020/901033	Alimentar	2021	16/03/2020	16:47:55	0001522-95.2020.8.16.7000	GERSON TAROSSO e outros	375.148,22	275.690,77	Superpreferência - Idade
598	TJPR	2020/901020	Alimentar	2021	16/03/2020	16:49:13	0001523-80.2020.8.16.7000	GEAMILTON CORREA VIEIRA e outros	232.052,10	57.330,99	Superpreferência - Idade
599	TJPR	2020/901021	Alimentar	2021	16/03/2020	16:51:04	0001524-65.2020.8.16.7000	FELIZTINO SOARES e outros	245.326,09	77.740,93	Superpreferência - Idade
600	TJPR	2020/901022	Alimentar	2021	16/03/2020	16:52:32	0001525-50.2020.8.16.7000	ESPÓLIO DE HELENA SANTOS MELCHIORE e outros	251.755,01	383.708,04	
601	TJPR	2020/901023	Alimentar	2021	16/03/2020	16:53:54	0001526-35.2020.8.16.7000	GILBERTO DUTRA e outros	252.005,99	88.397,33	Superpreferência - Idade
602	TJPR	2020/901024	Alimentar	2021	16/03/2020	16:56:19	0001528-05.2020.8.16.7000	GENY ROGESKI e outros	252.990,81	385.608,73	
603	TJPR	2020/901025	Alimentar	2021	16/03/2020	16:57:29	0001529-87.2020.8.16.7000	EURIDES CARNEIRO DE MATTOS e outros	259.235,59	97.851,12	Superpreferência - Idade
604	TJPR	2020/901026	Alimentar	2021	16/03/2020	16:59:11	0001530-72.2020.8.16.7000	FABIO ALVES RODRIGUES e outros	264.733,52	107.332,95	Superpreferência - Idade

605	TJPR	2020/901027	Alimentar	2021	16/03/2020	17:00:21	0001531-57.2020.8.16.7000	HAMILTON ROQUE CIOFFI e outros	275.463,38	419.874,39	
606	TJPR	2020/901028	Alimentar	2021	16/03/2020	17:01:46	0001532-42.2020.8.16.7000	GILBERTO BAZILIO DE OLIVEIRA e outros	275.463,38	419.874,39	
607	TJPR	2020/901029	Alimentar	2021	16/03/2020	17:03:04	0001533-27.2020.8.16.7000	GLACY RAIMUNDO e outros	275.463,38	123.693,59	Superpreferência - Idade
608	TJPR	2020/901030	Alimentar	2021	16/03/2020	17:04:08	0001534-12.2020.8.16.7000	GERALDO MARQUES DA SILVA e outros	289.319,81	72.860,82	Superpreferência - Idade
609	TJPR	2020/901031	Alimentar	2021	16/03/2020	17:05:22	0001535-94.2020.8.16.7000	EVALDO ERNESTO CASAGRANDE e outros	316.065,64	185.602,99	Superpreferência - Idade
610	TJPR	2020/901032	Alimentar	2021	16/03/2020	17:06:48	0001536-79.2020.8.16.7000	FRANCISCO DOS SANTOS e outros	319.510,18	190.855,15	Superpreferência - Idade
611	TJPR	2020/901083	Alimentar	2021	16/03/2020	17:29:09	0001537-64.2020.8.16.7000	LOURIVAL DOMINGOS ZAMUNER e outros	95.149,79	21.252,48	Superpreferência - Idade
612	TJPR	2020/900899	Alimentar	2021	18/03/2020	16:58:08	0001585-23.2020.8.16.7000	IVAN RUCKL	31.993,04	49.915,67	
613	TJPR	2020/900842	Alimentar	2021	18/03/2020	17:10:38	0001589-60.2020.8.16.7000	LUIZA TRINDADE XAVIER ATAIDE e outros	1.586.740,56	2.294.939,26	Superpreferência - Idade
614	TJPR	2020/900903	Alimentar	2021	18/03/2020	17:18:54	0001592-15.2020.8.16.7000	ELISABETH NASS ANDERLE e outros	36.609,02	55.172,51	
615	TJPR	2020/900896	Alimentar	2021	18/03/2020	17:22:24	0001593-97.2020.8.16.7000	MARIA DO ROCIO MARFURT e outros	57.569,84	112.709,59	
616	TJPR	2020/900871	Alimentar	2021	18/03/2020	18:01:02	0001594-82.2020.8.16.7000	ESPÓLIO DE ANTONIO BENTO MACHADO e outros	301.426,58	459.667,39	
617	TJPR	2020/900779	Alimentar	2021	18/03/2020	18:10:30	0001596-52.2020.8.16.7000	ANTONIO BRANDÃO NETTO e outros	292.336,43	269.541,99	Credor - individual / Superpreferência - Idade
618	TJPR	2020/900780	Alimentar	2021	18/03/2020	18:11:11	0001597-37.2020.8.16.7000	BEATRIZ ADRIANA DE ALMEIDA	30.009,02	50.446,43	
619	TJPR	2020/900870	Alimentar	2021	18/03/2020	18:12:51	0001598-22.2020.8.16.7000	ARILDO JOSE BRAZ DE OLIVEIRA e outros	39.358,67	64.732,19	
620	TJPR	2020/901123	Alimentar	2021	18/03/2020	18:15:50	0001600-89.2020.8.16.7000	KAZUMI GELIA NAKAYAMA e outros	95.066,84	146.804,16	
621	TJPR	2020/900848	Alimentar	2021	18/03/2020	18:24:48	0001602-59.2020.8.16.7000	MARIA TEREZINHA BELLANDA GALUCH e outros	30.732,59	50.486,23	
622	TJPR	2020/900867	Alimentar	2021	18/03/2020	18:34:27	0001604-29.2020.8.16.7000	SULIVAN SCHWAB DA	32.261,43	47.868,25	

623	TJPR	2020/900645	Alimentar	2021	19/03/2020 14:52:44	0001622-50.2020.8.16.7000	CRUZ e outros MILTON HISSASHI YAMAMURA	309.011,34	179.542,30	Superpreferência - Idade
624	TJPR	2020/901208	Alimentar	2021	19/03/2020 16:28:31	0001625-05.2020.8.16.7000	MARIA APARECIDA FAGUNDES	222.133,52	56.843,43	Superpreferência - Idade
625	TJPR	2020/901209	Alimentar	2021	19/03/2020 16:29:15	0001626-87.2020.8.16.7000	BESSA, TOLEDO E FERNANDES ADVOGADOS	41.866,62	66.506,18	
626	TJPR	2020/901214	Alimentar	2021	19/03/2020 17:15:18	0001635-49.2020.8.16.7000	CARLOS EDUARDO BONI e outros	418.611,39	635.603,97	
627	TJPR	2020/901215	Alimentar	2021	19/03/2020 17:15:42	0001636-34.2020.8.16.7000	MAURICIO DE OLIVEIRA CARNEIRO	41.595,87	63.169,39	
628	TJPR	2020/901200	Alimentar	2021	20/03/2020 16:58:21	0001647-63.2020.8.16.7000	MARLENE LUCIA MACHADO MONTEIRO e outros	45.418,56	0,00	Pagamento Autorizado
629	TJPR	2020/901190	Alimentar	2021	20/03/2020 17:08:06	0001648-48.2020.8.16.7000	JOSIANE CRISTINE RIBEIRO e outros	28.626,53	43.511,15	
630	TJPR	2020/901130	Alimentar	2021	20/03/2020 17:55:35	0001650-18.2020.8.16.7000	MARCOS AURELIO PELEGRINA e outros	832.017,20	1.380.195,20	
631	TJPR	2020/901260	Alimentar	2021	23/03/2020 18:24:38	0001657-10.2020.8.16.7000	ESPÓLIO DE CANDIDO DE OLIVEIRAS MENDES e outros	216.612,41	377.208,12	
632	TJPR	2020/901222	Alimentar	2021	23/03/2020 18:43:07	0001661-47.2020.8.16.7000	NELSON ANTONIO BENTO e outros	46.100,05	96.564,62	
633	TJPR	2020/901223	Alimentar	2021	23/03/2020 18:45:09	0001662-32.2020.8.16.7000	ESPÓLIO DE DANIEL FRANCISCO e outros	46.100,05	97.019,22	
634	TJPR	2020/901225	Alimentar	2021	24/03/2020 12:54:59	0001664-02.2020.8.16.7000	ESPÓLIO DE ANTONIO PEDRO DA SILVA e outros	49.326,95	103.810,40	
635	TJPR	2020/901228	Alimentar	2021	24/03/2020 13:06:30	0001667-54.2020.8.16.7000	ESPÓLIO DE ISMAEL FRANCISCO DA COSTA e outros	49.326,95	37.310,87	Credor - individual / Superpreferência - Idade
636	TJPR	2020/901230	Alimentar	2021	24/03/2020 13:08:57	0001669-24.2020.8.16.7000	THIAGO JOSÉ DE OLIVEIRA QUADROS e outros	49.326,95	103.810,40	
637	TJPR	2020/901231	Alimentar	2021	24/03/2020 13:10:15	0001670-09.2020.8.16.7000	THAYS CRISTINA OLIVEIRA DE QUADROS e outros	49.326,95	103.810,40	
638	TJPR	2020/901232	Alimentar	2021	24/03/2020 13:12:30	0001671-91.2020.8.16.7000	JOSÉ RODOLFO DE QUADROS e	49.326,95	103.810,40	

639	TJPR	2020/901233	Alimentar	2021	24/03/2020 13:14:18	0001672-76.2020.8.16.7000	outros ESPÓLIO DE DAVID CARVALHO PARIS e outros	49.326,95	26.650,64		Superpreferência - Idade
640	TJPR	2020/901176	Alimentar	2021	24/03/2020 13:21:31	0001673-61.2020.8.16.7000	WOLGA MENDES DE MOURA e outros	175.894,78	288.412,16		
641	TJPR	2020/901198	Alimentar	2021	24/03/2020 13:30:45	0001675-31.2020.8.16.7000	ROBERT WALTER MITTELSDORF e outros	77.529,07	126.066,85		
642	TJPR	2020/900886	Alimentar	2021	24/03/2020 14:03:07	0001682-23.2020.8.16.7000	RAQUEL SANO SUGA TERADA e outros	33.920,05	52.156,32		
643	TJPR	2020/901158	Alimentar	2021	24/03/2020 17:02:38	0001687-45.2020.8.16.7000	PATRIK ODAIR DE OLIVEIRA e outros	71.545,22	104.731,14		
644	TJPR	2020/901091	Alimentar	2021	25/03/2020 11:36:04	0001696-07.2020.8.16.7000	JOSÉ ADRIANO e outros	92.872,23	17.780,76		Superpreferência - Idade
645	TJPR	2020/901248	Alimentar	2021	25/03/2020 11:42:59	0001698-74.2020.8.16.7000	ESPÓLIO DE ANTONIO DERINGER e outros	37.734,18	81.458,05		
646	TJPR	2020/901251	Alimentar	2021	25/03/2020 11:47:09	0001700-44.2020.8.16.7000	LUIZ JORGE MELLO e outros	175.469,36	101.717,91		Superpreferência - Idade
647	TJPR	2020/901252	Alimentar	2021	25/03/2020 11:48:43	0001701-29.2020.8.16.7000	APARECIDA AUREA SANTORO SANCHES e outros	112.544,21	0,00	Sim	Credor - individual / Superpreferência - Idade
648	TJPR	2020/901241	Alimentar	2021	25/03/2020 18:26:52	0001716-95.2020.8.16.7000	JORDINA DE JESUS CARNEIRO PANDOLFI e outros	91.169,57	1.826,53	Sim	Superpreferência - Idade
649	TJPR	2020/901243	Alimentar	2021	25/03/2020 18:31:02	0001717-80.2020.8.16.7000	JOSELIA MARIA FILGUEIRAS SIMOES e outros	61.240,91	0,00		Credor - idade / Credor - individual
650	TJPR	2020/901245	Alimentar	2021	25/03/2020 18:34:19	0001718-65.2020.8.16.7000	MARIA CUSTODIO e outros	127.123,59	226.478,60		
651	TJPR	2020/901247	Alimentar	2021	25/03/2020 18:39:54	0001719-50.2020.8.16.7000	MARIA ELIZA PROENCA e outros	67.284,46	119.032,03		
652	TJPR	2020/900722	Alimentar	2021	27/03/2020 11:46:39	0001741-11.2020.8.16.7000	ALICE BOLLBUCK e outros	298.618,43	329.454,99		Superpreferência - Idade
653	TJPR	2020/901324	Alimentar	2021	27/03/2020 16:26:34	0001747-18.2020.8.16.7000	ROBERTO PRESCINOTTI e outros	39.935,30	64.333,43		
654	TJPR	2020/901328	Alimentar	2021	27/03/2020 17:02:41	0001748-03.2020.8.16.7000	ADRIANA ESTELA PINESSO MORAIS	70.125,69	118.832,62		
655	TJPR	2020/901327	Alimentar	2021	27/03/2020 17:03:15	0001749-85.2020.8.16.7000	NOEMI TATEIWA NIEKAWA	71.436,13	121.041,23		
656	TJPR	2020/901110	Alimentar	2021	27/03/2020 18:44:01	0001756-77.2020.8.16.7000	ISABEL KLUEVER KONESKI	27.924,12	41.291,59		
657	TJPR	2020/901255	Alimentar	2021	28/03/2020 15:04:29	0001775-83.2020.8.16.7000	HEITOR DUTRA DA SILVA FILHO	21.446,47	32.327,67		

658	TJPR	2020/901253	Alimentar	2021	28/03/2020 15:15:11	0001777-53.2020.8.16.7000	OSMAR NOEL MIRANDA	56.220,00	87.714,67	
659	TJPR	2020/901358	Alimentar	2021	30/03/2020 10:49:42	0001779-23.2020.8.16.7000	IRIA ROBERTA STAUT FREITAS e outros	64.868,65	109.397,22	
660	TJPR	2020/901356	Alimentar	2021	30/03/2020 10:50:02	0001780-08.2020.8.16.7000	JULIANA APARECIDA MORINI ALTAFIN	84.676,89	143.561,61	
661	TJPR	2020/901357	Alimentar	2021	30/03/2020 10:51:25	0001781-90.2020.8.16.7000	JACIR JULIO LEISER	169.779,89	287.705,58	
662	TJPR	2020/901354	Alimentar	2021	30/03/2020 10:53:16	0001782-75.2020.8.16.7000	FABIANE URIZZI e outros	149.024,82	252.506,57	
663	TJPR	2020/901361	Alimentar	2021	30/03/2020 11:40:08	0001787-97.2020.8.16.7000	ELIANA ALVARES FAVARO e outros	98.219,93	152.263,67	
664	TJPR	2020/901425	Alimentar	2021	01/04/2020 13:44:45	0001817-35.2020.8.16.7000	LEILA LUCIANA RUBIO VINHOTE	41.420,41	60.500,55	
665	TJPR	2020/901450	Alimentar	2021	02/04/2020 09:54:47	0001826-94.2020.8.16.7000	OTAVIO ALEXANDRE	290.796,02	515.693,71	
666	TJPR	2020/901393	Alimentar	2021	02/04/2020 18:33:38	0001836-41.2020.8.16.7000	ALVARO BISS e outros	97.733,24	145.259,72	
667	TJPR	2020/901275	Alimentar	2021	03/04/2020 16:57:31	0001845-03.2020.8.16.7000	SILMARA NABOZNY D'ALVES e outros	121.447,75	188.094,28	
668	TJPR	2020/901288	Alimentar	2021	03/04/2020 17:01:30	0001847-70.2020.8.16.7000	JANETE NAUFEL e outros	287.731,59	180.155,65	Superpreferência - Idade
669	TJPR	2020/901302	Alimentar	2021	03/04/2020 17:12:18	0001849-40.2020.8.16.7000	GLEIDE FERREIRA FONTES ASTUTI e outros	384.678,53	341.286,11	Superpreferência - Idade
670	TJPR	2020/901305	Alimentar	2021	03/04/2020 17:24:03	0001851-10.2020.8.16.7000	RUTE RAMOS e outros	149.929,35	248.855,27	
671	TJPR	2020/901322	Alimentar	2021	03/04/2020 17:41:42	0001854-62.2020.8.16.7000	REGINALDO DONIZETE DOS SANTOS e outros	200.963,93	327.548,55	
672	TJPR	2020/901330	Alimentar	2021	03/04/2020 17:46:53	0001855-47.2020.8.16.7000	RENAN FERRAREZI JACOMINI e outros	111.794,89	182.160,81	
673	TJPR	2020/901432	Alimentar	2021	03/04/2020 17:51:23	0001856-32.2020.8.16.7000	TEMISTOCLES NALDONY e outros	29.714,54	45.465,33	
674	TJPR	2020/901363	Alimentar	2021	03/04/2020 17:56:57	0001866-76.2020.8.16.7000	BERNADETE GOMES DE SOUZA e outros	39.319,51	63.154,22	
675	TJPR	2020/901364	Alimentar	2021	03/04/2020 17:59:07	0001867-61.2020.8.16.7000	MARCO AURÉLIO BARATO e outros	39.361,05	63.237,36	
676	TJPR	2020/901365	Alimentar	2021	03/04/2020 17:59:43	0001868-46.2020.8.16.7000	LAURA ROSA DA FONSECA FURQUIM e outros	40.411,13	64.919,12	
677	TJPR	2020/901366	Alimentar	2021	03/04/2020 18:00:35	0001870-16.2020.8.16.7000	CLAUDIA DE SOUZA HAUS e outros	40.882,77	65.679,50	
678	TJPR	2020/901367	Alimentar	2021	03/04/2020 18:01:19	0001871-98.2020.8.16.7000	IZABEL CRISTINA MARQUES e	41.629,86	66.883,98	

679	TJPR	2020/901370	Alimentar	2021	03/04/2020 18:03:49	0001874-53.2020.8.16.7000	outros LUIZ CARLOS CALDAS e outros	46.060,08	74.026,45		
680	TJPR	2020/901009	Alimentar	2021	03/04/2020 18:08:13	0001876-23.2020.8.16.7000	ESPÓLIO DE HYRON HOMERO DAMASCENO CASSOU e outros	316.017,08	529.532,39		
681	TJPR	2020/901279	Alimentar	2021	03/04/2020 18:20:08	0001878-90.2020.8.16.7000	TEREZINHA APARECIDA BONAROSKI e outros	29.870,15	45.286,52		
682	TJPR	2020/901289	Alimentar	2021	03/04/2020 18:24:09	0001879-75.2020.8.16.7000	MANOELA RUSSI FARAH e outros	1.038.470,41	1.464.218,78	Sim	Superpreferência - Deficiência
683	TJPR	2020/901360	Alimentar	2021	03/04/2020 18:31:36	0001881-45.2020.8.16.7000	LENIR GONCALVES DA SILVA FILHO e outros	444.166,81	1.006.814,19		
684	TJPR	2020/901412	Alimentar	2021	03/04/2020 18:35:58	0001882-30.2020.8.16.7000	SÉRGIO CANTARELLI e outros	153.377,92	232.668,91		
685	TJPR	2020/901336	Alimentar	2021	03/04/2020 18:41:51	0001883-15.2020.8.16.7000	LUIS EDUARDO BORNANCIN	24.830,41	40.694,38		
686	TJPR	2020/901282	Alimentar	2021	06/04/2020 12:13:53	0001889-22.2020.8.16.7000	CECILIA BENEDITA DA SILVEIRA GARRET e outros	120.615,02	200.606,16		
687	TJPR	2020/901332	Alimentar	2021	06/04/2020 12:46:40	0001893-59.2020.8.16.7000	ANTENOR NEVES DE OLIVEIRA e outros	213.975,84	38.454,52		Superpreferência - Idade
688	TJPR	2020/901426	Alimentar	2021	06/04/2020 12:56:07	0001894-44.2020.8.16.7000	HAUER, CORTÊS ADVOGADOS	34.267,77	52.748,90		
689	TJPR	2020/901069	Alimentar	2021	06/04/2020 13:13:59	0001896-14.2020.8.16.7000	DULCE PINHEIRO VILA NOVA	339.991,97	389.805,44		Superpreferência - Idade
690	TJPR	2020/901070	Alimentar	2021	06/04/2020 13:15:17	0001897-96.2020.8.16.7000	JULIA INACIO VARGAS	172.787,73	262.100,88		
691	TJPR	2020/901071	Alimentar	2021	06/04/2020 13:16:44	0001898-81.2020.8.16.7000	EXPEDITA APARECIDA POSSIDENTE	339.991,97	390.094,40		Superpreferência - Idade
692	TJPR	2020/901072	Alimentar	2021	06/04/2020 13:17:31	0001899-66.2020.8.16.7000	EMILIA MORADOR DE GODOY	172.787,73	136.174,13		Superpreferência - Idade
693	TJPR	2020/901073	Alimentar	2021	06/04/2020 13:18:17	0001900-51.2020.8.16.7000	MARIA MAURER	339.991,97	392.980,56		Superpreferência - Idade
694	TJPR	2020/901074	Alimentar	2021	06/04/2020 13:19:06	0001901-36.2020.8.16.7000	NEUSA APARECIDA DA SILVA BRAGATO	339.991,97	390.094,40		Superpreferência - Doença Grave
695	TJPR	2020/901075	Alimentar	2021	06/04/2020 13:20:14	0001902-21.2020.8.16.7000	GINA GLAUCIA DE BARROS e outros	319.729,35	581.871,07		
696	TJPR	2020/901076	Alimentar	2021	06/04/2020 13:21:04	0001903-06.2020.8.16.7000	FATIMA APARECIDA DOS SANTOS VIDAL	72.127,46	109.410,73		
697	TJPR	2020/901077	Alimentar	2021	06/04/2020 13:22:27	0001904-88.2020.8.16.7000	ESPÓLIO DE ALAYDE ANTUNES VARELLA FARIAS	253.416,39	384.405,69		

698	TJPR	2020/901078	Alimentar	2021	06/04/2020 13:23:30	0001905-73.2020.8.16.7000	ESPÓLIO DE ESPOLIO DE ERSE ADOLFO CHAVES e outros	339.991,97	0,00	Superpreferência - Idade
699	TJPR	2020/901079	Alimentar	2021	06/04/2020 13:24:17	0001906-58.2020.8.16.7000	ESPÓLIO DE DORACY CACIOLARI GUILLEN	339.991,97	515.732,19	
700	TJPR	2020/901459	Alimentar	2021	06/04/2020 13:36:56	0001911-80.2020.8.16.7000	CARLOS ALBERTO PIASECKI e outros	29.695,28	52.810,53	
701	TJPR	2020/901341	Alimentar	2021	06/04/2020 16:02:53	0001934-26.2020.8.16.7000	FLAVIA MENDONCA DA SILVA OUSSAKI	87.897,82	148.814,57	
702	TJPR	2020/901342	Alimentar	2021	06/04/2020 16:05:46	0001935-11.2020.8.16.7000	SANDRA RENATA PINATTI DE MORAES	155.063,92	262.674,66	
703	TJPR	2020/901339	Alimentar	2021	06/04/2020 16:09:15	0001937-78.2020.8.16.7000	ELZA HIROMI TOKUSHIMA ANAMI	70.079,52	0,00	Superpreferência - Idade
704	TJPR	2020/901343	Alimentar	2021	06/04/2020 16:13:23	0001938-63.2020.8.16.7000	FERNANDA DA SILVA FLOTER	60.879,20	103.108,35	
705	TJPR	2020/901344	Alimentar	2021	06/04/2020 16:15:45	0001940-33.2020.8.16.7000	MYRIAN INE IGARASHI	67.072,60	5.393,68	Superpreferência - Idade
706	TJPR	2020/901258	Alimentar	2021	06/04/2020 17:57:57	0001951-62.2020.8.16.7000	NILSON DOS SANTOS PEREIRA e outros	78.979,45	5.053,23	Credor - individual / Superpreferência - Idade
707	TJPR	2020/901498	Alimentar	2021	06/04/2020 18:03:01	0001955-02.2020.8.16.7000	CARLOS HENRIQUE DE QUADROS e outros	53.404,42	79.971,98	
708	TJPR	2020/901497	Alimentar	2021	06/04/2020 18:04:07	0001956-84.2020.8.16.7000	GILMAR DA SILVA e outros	55.663,86	83.350,99	
709	TJPR	2020/901494	Alimentar	2021	06/04/2020 18:05:45	0001958-54.2020.8.16.7000	ELIANDRO MAXIMIANO KSZYVY e outros	314.176,57	470.426,24	
710	TJPR	2020/901492	Alimentar	2021	06/04/2020 18:06:31	0001959-39.2020.8.16.7000	ESPÓLIO DE RENATO VAZ e outros	75.006,27	121.479,67	
711	TJPR	2020/900887	Alimentar	2021	06/04/2020 18:24:29	0001971-53.2020.8.16.7000	EDNA CRISTINA ALVES WOSCH e outros	23.934,05	36.000,41	
712	TJPR	2020/901346	Alimentar	2021	06/04/2020 18:25:29	0001973-23.2020.8.16.7000	ANTONIO CARLOS DE QUEIROZ e outros	142.856,55	208.720,66	
713	TJPR	2020/901120	Alimentar	2021	06/04/2020 18:46:57	0001978-45.2020.8.16.7000	LUCIANO DE PINHO TAVARES e outros	165.359,40	252.116,15	
714	TJPR	2020/901113	Alimentar	2021	06/04/2020 18:47:27	0001979-30.2020.8.16.7000	MARIANO PETRUNKOM e outros	142.979,53	91.628,24	Credor - individual / Superpreferência - Idade
715	TJPR	2020/901114	Alimentar	2021	06/04/2020 18:48:33	0001980-15.2020.8.16.7000	HAMILTON CORDEIRO DA	179.113,94	146.775,07	Credor - individual /

							PAZ JUNIOR e outros			Superpreferência - Idade	
716	TJPR	2020/901115	Alimentar	2021	06/04/2020	18:49:27	0001981-97.2020.8.16.7000	LUIZ GILMAR DA SILVA e outros	113.669,06	49.631,42	Credor - individual / Superpreferência - Idade
717	TJPR	2020/901116	Alimentar	2021	06/04/2020	18:50:27	0001982-82.2020.8.16.7000	GERSON ALVES MACHADO e outros	120.341,09	57.171,11	Credor - individual / Superpreferência - Idade
718	TJPR	2020/901117	Alimentar	2021	06/04/2020	18:51:14	0001983-67.2020.8.16.7000	VINICIUS JOSE BORGES MARTINS e outros	123.988,05	189.061,06	
719	TJPR	2020/901118	Alimentar	2021	06/04/2020	18:52:44	0001984-52.2020.8.16.7000	VILSON ALVES DE TOLEDO e outros	156.107,28	105.646,63	Credor - individual / Superpreferência - Idade
720	TJPR	2020/901119	Alimentar	2021	06/04/2020	18:53:31	0001985-37.2020.8.16.7000	JOAQUIM ANTONIO DE MELO e outros	162.944,87	138.326,60	Pagamento Autorizado
721	TJPR	2020/901453	Alimentar	2021	06/04/2020	19:00:12	0001986-22.2020.8.16.7000	ADOLFO KERUSAUSKAS	247.053,97	759.724,60	
722	TJPR	2020/901271	Alimentar	2021	06/04/2020	19:03:13	0001989-74.2020.8.16.7000	SANDRA R J DE AMORIM e outros	70.993,73	116.406,20	
723	TJPR	2020/901276	Alimentar	2021	06/04/2020	19:04:49	0001990-59.2020.8.16.7000	MARCIA MARIA STANGLER e outros	70.808,95	115.734,73	
724	TJPR	2020/900502	Alimentar	2021	07/04/2020	14:08:37	0002001-88.2020.8.16.7000	DANILO VIEIRA CARNEIRO e outros	144.495,21	241.789,59	
725	TJPR	2020/900550	Alimentar	2021	07/04/2020	16:18:43	0002004-43.2020.8.16.7000	MARGARETH ALFERES DE OLIVEIRA MOTTA FRANÇA DAS NEVES e outros	74.104,96	0,00	Pagamento Autorizado
726	TJPR	2020/900794	Alimentar	2021	07/04/2020	17:28:14	0002007-95.2020.8.16.7000	CRISTIANO PEREIRA e outros	152.756,60	240.568,91	
727	TJPR	2020/900914	Alimentar	2021	08/04/2020	12:36:46	0002011-35.2020.8.16.7000	MARLUS JORGE DOMINGOS e outros	152.388,29	226.408,31	
728	TJPR	2020/900957	Alimentar	2021	08/04/2020	12:57:04	0002012-20.2020.8.16.7000	LUIZ HORÁCIO GERMINARI	21.643,88	37.268,94	
729	TJPR	2020/900958	Alimentar	2021	08/04/2020	12:57:28	0002013-05.2020.8.16.7000	MARIO JORGE SIECIECHOWICZ	98.963,14	170.406,18	
730	TJPR	2020/901036	Alimentar	2021	08/04/2020	13:54:13	0002020-94.2020.8.16.7000	ESPÓLIO DE NILSON DA ROCHA BARROS e outros	93.020,27	61.090,98	Superpreferência - Idade
731	TJPR	2020/901286	Alimentar	2021	08/04/2020	14:33:38	0002025-19.2020.8.16.7000	GISELE AMARAL e outros	158.113,14	273.555,12	
732	TJPR	2020/901287	Alimentar	2021	08/04/2020	14:34:24	0002026-04.2020.8.16.7000	EDUARDO BRAUNE GONÇALVES DE OLIVEIRA e outros	148.257,04	233.635,38	

733	TJPR	2020/901044	Alimentar	2021	08/04/2020 15:06:22	0002027-86.2020.8.16.7000	ESPÓLIO DE FLAMARION SILVA LIMA e outros	56.689,75	86.394,54	
734	TJPR	2020/901084	Alimentar	2021	08/04/2020 15:30:37	0002033-93.2020.8.16.7000	REGINA RIBEIRO DOS SANTOS e outros	41.399,29	61.913,39	
735	TJPR	2020/901099	Alimentar	2021	08/04/2020 15:37:54	0002036-48.2020.8.16.7000	MARIO BARROS DA ROCHA e outros	246.176,30	87.901,62	Superpreferência - Idade
736	TJPR	2020/901121	Alimentar	2021	08/04/2020 15:56:07	0002041-70.2020.8.16.7000	ANTONIO CONCATTO e outros	63.138,90	95.677,98	
737	TJPR	2020/901292	Alimentar	2021	08/04/2020 16:17:30	0002045-10.2020.8.16.7000	ROSANGELA DE FATIMA GOMIERO e outros	108.770,17	161.137,70	
738	TJPR	2020/901436	Alimentar	2021	08/04/2020 17:26:49	0002048-62.2020.8.16.7000	VALENTINA OTILIA CUBAS e outros	51.524,36	82.249,45	
739	TJPR	2020/901584	Alimentar	2021	08/04/2020 18:30:07	0002053-84.2020.8.16.7000	JENIFER ANAINA ABRUNHOZA GONÇALVES	28.000,00	40.416,07	
740	TJPR	2020/901533	Alimentar	2021	09/04/2020 13:18:52	0002055-54.2020.8.16.7000	JOYCI CARLA DEZAN e outros	55.765,32	90.253,37	
741	TJPR	2020/901540	Alimentar	2021	09/04/2020 13:38:54	0002057-24.2020.8.16.7000	ELIZA MIKI YWATA e outros	24.789,73	38.136,02	
742	TJPR	2020/901299	Alimentar	2021	13/04/2020 11:53:20	0002072-90.2020.8.16.7000	EZEQUIEL DE FREITAS e outros	65.684,16	100.286,02	
743	TJPR	2020/901335	Alimentar	2021	13/04/2020 11:58:36	0002076-30.2020.8.16.7000	SIDNEI BORDIGNON e outros	59.252,84	96.550,51	
744	TJPR	2020/901560	Alimentar	2021	14/04/2020 13:41:01	0002098-88.2020.8.16.7000	ADVOCACIA LAGO, LAGO & FINATTI - ASSOCIADOS	535.338,87	764.134,94	
745	TJPR	2020/901471	Alimentar	2021	14/04/2020 14:55:05	0002102-28.2020.8.16.7000	ESPÓLIO DE SERGIO LUIZ CORTES e outros	42.271,35	64.312,30	
746	TJPR	2020/901475	Alimentar	2021	14/04/2020 15:00:42	0002104-95.2020.8.16.7000	MARIA VALERIA LISBOA ABREU LIMA	57.240,00	86.391,65	
747	TJPR	2020/901502	Alimentar	2021	14/04/2020 17:20:55	0002115-27.2020.8.16.7000	SANDRA MARIA ALBINO	20.167,39	31.025,58	
748	TJPR	2020/900877	Alimentar	2021	14/04/2020 17:22:43	0002116-12.2020.8.16.7000	ANA MARIA LEITE DA CRUZ	237.266,06	376.681,65	
749	TJPR	2020/901489	Alimentar	2021	14/04/2020 19:50:13	0002121-34.2020.8.16.7000	MARCELO GOMES DA SILVA	30.778,79	45.014,46	
750	TJPR	2020/901514	Alimentar	2021	14/04/2020 20:11:44	0002122-19.2020.8.16.7000	EZUPERIO SALIM DA SILVA	41.843,52	61.583,72	
751	TJPR	2020/901457	Alimentar	2021	16/04/2020 15:13:24	0002154-24.2020.8.16.7000	VLASTA APOLÔNIA SEDLAK e outros	34.103,03	51.624,75	
752	TJPR	2020/901558	Alimentar	2021	17/04/2020 08:16:39	0002169-90.2020.8.16.7000	GERCEU MACHADO e	243.369,00	236.863,60	Superpreferência - Idade

753	TJPR	2020/901614	Alimentar	2021	20/04/2020 09:48:27	0002194-06.2020.8.16.7000	outros JOSE VANDERLEI PEDROSO DE MORAIS e outros	51.835,15	84.438,31		
754	TJPR	2020/901625	Alimentar	2021	20/04/2020 09:51:22	0002195-88.2020.8.16.7000	DILSON JOSE DE SOUZA e outros	56.965,65	88.904,39		
755	TJPR	2020/901693	Alimentar	2021	20/04/2020 09:56:02	0002197-58.2020.8.16.7000	JOÃO LOURENÇO DOS SANTOS e outros	48.613,56	0,00	Sim	Credor - individual / Superpreferência - Idade
756	TJPR	2020/901692	Alimentar	2021	20/04/2020 14:59:45	0002202-80.2020.8.16.7000	VINHA E VINHA SOCIEDADE DE ADVOGADOS e outros	885.753,27	1.295.169,39		
757	TJPR	2020/901740	Alimentar	2021	20/04/2020 15:48:24	0002204-50.2020.8.16.7000	NOEMI KETZ FAGUNDES e outros	32.358,56	48.717,53		
758	TJPR	2020/901738	Alimentar	2021	20/04/2020 16:36:13	0002208-87.2020.8.16.7000	ELVES VIEIRA ROCHA e outros	19.613,81	31.694,05		
759	TJPR	2020/901648	Alimentar	2021	22/04/2020 13:22:56	0002227-93.2020.8.16.7000	EDNA MENDES MOURA	45.889,15	68.143,01		
760	TJPR	2020/901698	Alimentar	2021	22/04/2020 13:27:33	0002228-78.2020.8.16.7000	DALZIZA DE OLIVEIRA	23.038,55	33.924,69		
761	TJPR	2020/901770	Alimentar	2021	22/04/2020 13:28:52	0002229-63.2020.8.16.7000	NICANOR DOS ANJOS REZENDE e outros	33.260,31	49.425,99		
762	TJPR	2020/901706	Alimentar	2021	22/04/2020 13:41:08	0002231-33.2020.8.16.7000	MAGALI MESCHIARI BATISTA	46.077,45	67.374,55		
763	TJPR	2020/901721	Alimentar	2021	22/04/2020 14:04:10	0002236-55.2020.8.16.7000	ROSANGELA DE FÁTIMA ESSER	20.752,73	33.503,05		
764	TJPR	2020/901723	Alimentar	2021	22/04/2020 14:36:10	0002240-92.2020.8.16.7000	BENJAMIN BARCZAK	59.880,00	88.615,05		
765	TJPR	2020/901638	Alimentar	2021	22/04/2020 14:47:11	0002244-32.2020.8.16.7000	OSNI NASCIMENTO	29.345,71	43.240,62		
766	TJPR	2020/901643	Alimentar	2021	22/04/2020 15:25:45	0002248-69.2020.8.16.7000	MARIVALDA DO ROCIO MARTINS CAPETTI	30.657,13	45.353,14		
767	TJPR	2020/901705	Alimentar	2021	22/04/2020 15:32:50	0002250-39.2020.8.16.7000	EDUARDO SCUCATO	21.116,43	30.911,69		
768	TJPR	2020/901761	Alimentar	2021	22/04/2020 15:34:32	0002251-24.2020.8.16.7000	IRACILDA DOS SANTOS ARAUJO	43.047,82	62.122,08		
769	TJPR	2020/901793	Alimentar	2021	22/04/2020 16:37:22	0002255-61.2020.8.16.7000	LUIZ EDUARDO AZEREDO JARDIM e outros	97.824,07	29.679,96		Credor - individual / Superpreferência - Idade
770	TJPR	2020/901786	Alimentar	2021	23/04/2020 12:27:33	0002262-53.2020.8.16.7000	RITA CRISTINA CARDOSO CESTARI e outros	65.947,57	148.420,19		
771	TJPR	2020/901591	Alimentar	2021	23/04/2020 12:34:08	0002265-08.2020.8.16.7000	ALEXANDRE RORATO MACIEL e outros	36.718,31	65.248,98		
772	TJPR	2020/901594	Alimentar	2021	23/04/2020 12:36:12	0002268-60.2020.8.16.7000	ADRIANO ADMIR DA CRUZ	136.264,85	242.940,25		

773	TJPR	2020/901595	Alimentar	2021	23/04/2020 12:36:39	0002269-45.2020.8.16.7000	RIBEIRO e outros EDUARDO MADY BARBOSA e outros	137.028,39	244.234,41
774	TJPR	2020/901601	Alimentar	2021	23/04/2020 12:37:03	0002270-30.2020.8.16.7000	FRANCISCO ALBERTO CARICATI e outros	36.207,35	64.342,35
775	TJPR	2020/901602	Alimentar	2021	23/04/2020 12:37:26	0002271-15.2020.8.16.7000	MÁRCIO VINICIUS FERREIRA AMARO e outros	101.301,05	181.970,47
776	TJPR	2020/901818	Alimentar	2021	23/04/2020 14:31:24	0002274-67.2020.8.16.7000	DOMENTILIA ALVES DE LIMA	36.476,14	59.688,91
777	TJPR	2020/901469	Alimentar	2021	23/04/2020 17:27:53	0002276-37.2020.8.16.7000	TOZZINI FREIRE TEIXEIRA E SILVA ADVOGADOS e outros	591.042,84	945.924,69
778	TJPR	2020/901456	Alimentar	2021	23/04/2020 17:28:59	0002277-22.2020.8.16.7000	HDSP COMERCIO DE VEICULOS LTDA e outros	102.763,94	168.201,49
779	TJPR	2020/901465	Alimentar	2021	23/04/2020 17:32:54	0002278-07.2020.8.16.7000	BACARAT ADVOGADOS ASSOCIADOS e outros	150.958,37	233.731,76
780	TJPR	2020/901056	Alimentar	2021	24/04/2020 18:10:06	0002298-95.2020.8.16.7000	JOSE CID CAMPELO FILHO	35.578,78	56.845,74
781	TJPR	2020/901823	Alimentar	2021	24/04/2020 18:13:48	0002299-80.2020.8.16.7000	LUCAS DE CASSIO MARQUES e outros	43.502,70	70.069,14
782	TJPR	2020/901787	Alimentar	2021	28/04/2020 09:24:45	0002323-11.2020.8.16.7000	JOAO GUSTAVO ARAUJO CARNEIRO	47.734,21	70.344,91
783	TJPR	2020/901789	Alimentar	2021	28/04/2020 09:45:31	0002324-93.2020.8.16.7000	CLYONAHRA DE MEDEIROS NICOLAS	41.567,95	61.257,77
784	TJPR	2020/901791	Alimentar	2021	28/04/2020 09:49:07	0002326-63.2020.8.16.7000	EDILSON VALENTE DA COSTA	57.056,97	83.780,07
785	TJPR	2020/901817	Alimentar	2021	28/04/2020 10:01:52	0002330-03.2020.8.16.7000	REGINA EMMA WEISER MARTINS	41.510,52	61.185,99
786	TJPR	2020/901842	Alimentar	2021	28/04/2020 10:06:50	0002331-85.2020.8.16.7000	PRISCYLLA MARIA KALED CAMELO GABRIEL	57.240,00	86.391,65
787	TJPR	2020/901811	Alimentar	2021	28/04/2020 11:00:49	0002336-10.2020.8.16.7000	EVELYN GARCIA DE SOUZA BARROS	43.832,76	64.856,58
788	TJPR	2020/901820	Alimentar	2021	28/04/2020 11:10:01	0002340-47.2020.8.16.7000	VERGILIO REQUI NUNES	26.060,97	39.042,08
789	TJPR	2020/901825	Alimentar	2021	28/04/2020 11:12:10	0002341-32.2020.8.16.7000	ELZA COSTA ROSA MANGGER	20.470,38	29.928,33
790	TJPR	2020/901627	Alimentar	2021	28/04/2020 16:25:36	0002354-31.2020.8.16.7000	EMERSON DE ALBUQUERQUE	78.347,34	114.588,51

791	TJPR	2020/901628	Alimentar	2021	28/04/2020 16:26:25	0002355-16.2020.8.16.7000	THAIS DE ALBUQUERQUE	78.347,34	114.588,51	
792	TJPR	2020/901394	Alimentar	2021	29/04/2020 13:30:29	0002367-30.2020.8.16.7000	RAFAEL FERNANDES DA SILVA □ SOCIEDADE INDIVIDUAL DE ADVOCACIA e outros	112.142,99	166.977,37	
793	TJPR	2020/901849	Alimentar	2021	30/04/2020 09:48:21	0002389-88.2020.8.16.7000	DORIS MARIA TEIXEIRA CERESOLI e outros	179.660,11	266.389,84	
794	TJPR	2020/901877	Alimentar	2021	30/04/2020 17:21:09	0002432-25.2020.8.16.7000	CRISTINA VIVIAN GAVIOLI DE JESUS	27.394,79	40.217,71	
795	TJPR	2020/901906	Alimentar	2021	30/04/2020 17:36:23	0002435-77.2020.8.16.7000	NEURI ANTONIO PEDRO	29.804,65	43.751,27	
796	TJPR	2020/901909	Alimentar	2021	30/04/2020 17:45:41	0002437-47.2020.8.16.7000	CÉLIA APARECIDA DOS SANTOS	41.051,50	60.277,50	
797	TJPR	2020/901913	Alimentar	2021	30/04/2020 17:48:38	0002438-32.2020.8.16.7000	MAICON DANILO RODRIGUES	46.884,64	72.124,99	
798	TJPR	2020/901776	Alimentar	2021	05/05/2020 17:35:06	0002502-42.2020.8.16.7000	ENNIO MARÇAL FILHO e outros	79.866,97	15.899,23	Pagamento Autorizado
799	TJPR	2020/901777	Alimentar	2021	05/05/2020 17:35:43	0002503-27.2020.8.16.7000	LEONICE SANTOS DE SOUZA e outros	79.866,97	126.594,13	
800	TJPR	2020/901778	Alimentar	2021	05/05/2020 17:36:17	0002504-12.2020.8.16.7000	LUCIANA FERNANDES NITSCH e outros	79.866,97	126.594,13	
801	TJPR	2020/901779	Alimentar	2021	05/05/2020 17:36:52	0002505-94.2020.8.16.7000	JUSSARA XAVIER WEISS e outros	122.593,44	67.857,32	Superpreferência - Idade
802	TJPR	2020/901780	Alimentar	2021	05/05/2020 17:37:19	0002506-79.2020.8.16.7000	THOMAS MAGNUN MACIEL BATTU	39.132,30	62.080,15	
803	TJPR	2020/901736	Alimentar	2021	05/05/2020 17:39:07	0002507-64.2020.8.16.7000	LUCIO CARDOZO FILHO e outros	44.245,11	0,00	Pagamento Autorizado
804	TJPR	2020/901764	Alimentar	2021	05/05/2020 17:53:41	0002511-04.2020.8.16.7000	ANTONIO APARECIDO DE HERCULES e outros	286.415,64	310.598,92	Superpreferência - Idade
805	TJPR	2020/901926	Alimentar	2021	05/05/2020 17:55:43	0002512-86.2020.8.16.7000	CÉLIA MARIA KASPINSKI PEÇA	46.759,85	67.490,39	
806	TJPR	2020/901737	Alimentar	2021	05/05/2020 18:00:23	0002515-41.2020.8.16.7000	LEILA MARIA SPENGLER MATZENBACHER e outros	49.715,08	72.707,69	
807	TJPR	2020/901946	Alimentar	2021	05/05/2020 18:20:59	0002520-63.2020.8.16.7000	ZELAIR AMORIM QUEVEDO	38.406,81	56.390,85	
808	TJPR	2020/901678	Alimentar	2021	06/05/2020 13:20:32	0002534-47.2020.8.16.7000	ROSELY CURY	54.345,99	79.688,57	
809	TJPR	2020/901819	Alimentar	2021	06/05/2020 14:38:25	0002548-31.2020.8.16.7000	ALEXANDRA DE OLIVEIRA ABDALA COUSIN e outros	29.672,00	44.834,59	

810	TJPR	2020/901714	Alimentar	2021	06/05/2020 14:57:58	0002554-38.2020.8.16.7000	ESPÓLIO DE DELMA BATISTA DE ALMEIDA e outros	93.948,19	168.674,75	
811	TJPR	2020/901722	Alimentar	2021	06/05/2020 14:59:19	0002556-08.2020.8.16.7000	ESPÓLIO DE MARCOS AURELIO RODRIGUES e outros	68.473,54	105.746,78	
812	TJPR	2020/901744	Alimentar	2021	06/05/2020 15:03:34	0002559-60.2020.8.16.7000	SERGIO PIROG e outros	82.360,24	9.792,26	Superpreferência - Idade
813	TJPR	2020/901522	Alimentar	2021	06/05/2020 15:14:50	0002564-82.2020.8.16.7000	EDEVINO MOREIRA DIAS e outros	93.514,28	145.228,03	
814	TJPR	2020/901675	Alimentar	2021	06/05/2020 15:21:04	0002568-22.2020.8.16.7000	JAYCLER MARQUES DA SILVA e outros	44.153,11	68.306,40	
815	TJPR	2020/901669	Alimentar	2021	06/05/2020 15:23:23	0002569-07.2020.8.16.7000	EVELY MARIA ROCHA GOMEZ e outros	34.359,40	52.775,36	
816	TJPR	2020/901670	Alimentar	2021	06/05/2020 15:23:51	0002570-89.2020.8.16.7000	MARIA BEATRIZ DE PINHO TEIXEIRA MOCELLIN e outros	37.375,07	57.419,39	
817	TJPR	2020/901745	Alimentar	2021	06/05/2020 15:32:22	0002571-74.2020.8.16.7000	MARCIO CANCIO TAKAHASHI e outros	39.192,95	64.069,90	
818	TJPR	2020/901862	Alimentar	2021	06/05/2020 18:15:44	0002587-28.2020.8.16.7000	RENATA BITTENCOURT PERES RAFACHO	59.275,50	84.739,45	
819	TJPR	2020/901916	Alimentar	2021	07/05/2020 08:25:40	0002602-94.2020.8.16.7000	EDMAR PEDRO DA SILVA e outros	79.651,68	122.353,68	
820	TJPR	2020/901950	Alimentar	2021	07/05/2020 13:45:56	0002610-71.2020.8.16.7000	ADRIANA DA SILVA GONÇALVES	49.877,82	71.992,93	
821	TJPR	2020/901709	Alimentar	2021	07/05/2020 16:56:06	0002621-03.2020.8.16.7000	ITAMAR RANGEL SALVADOR JUNIOR	67.413,00	105.332,20	
822	TJPR	2020/901710	Alimentar	2021	07/05/2020 16:57:30	0002622-85.2020.8.16.7000	ARILDO DE JESUS FARIAS DOS SANTOS	38.923,66	59.133,11	
823	TJPR	2020/901758	Alimentar	2021	07/05/2020 16:58:50	0002623-70.2020.8.16.7000	ROSEMERY TAQUES DE OLIVEIRA e outros	223.601,99	463.212,66	
824	TJPR	2020/901988	Alimentar	2021	08/05/2020 12:22:04	0002646-16.2020.8.16.7000	ILSON CABRAL e outros	120.443,20	177.444,98	
825	TJPR	2020/901822	Alimentar	2021	08/05/2020 13:53:37	0002657-45.2020.8.16.7000	JOÃO VITOR ARNAS DE MIRANDA	41.065,80	59.234,39	
826	TJPR	2020/901528	Alimentar	2021	11/05/2020 10:43:06	0002661-82.2020.8.16.7000	JOAO NEY MARCAL JUNIOR e outros	202.123,53	42.106,72	Credor - individual / Superpreferência - Idade

827	TJPR	2020/901527		Alimentar	2021	11/05/2020 10:44:36	0002662-67.2020.8.16.7000	TERESINHA RIGONI MARÇAL e outros	204.093,42	44.962,41		Credor - individual / Superpreferência - Idade
828	TJPR	2020/902065		Alimentar	2021	11/05/2020 19:00:38	0002691-20.2020.8.16.7000	JOEL CARDOSO e outros	146.174,63	221.970,01		
829	TJPR	2020/902030		Alimentar	2021	13/05/2020 13:32:08	0002745-83.2020.8.16.7000	JOSMAR FRANÇA	56.220,00	82.867,58		
830	TJPR	2020/902036		Alimentar	2021	13/05/2020 13:38:50	0002746-68.2020.8.16.7000	MARISTELA DO ROCIO ANTONIETTO,	48.672,89	71.141,44		
831	TJPR	2020/902147		Alimentar	2021	15/05/2020 16:41:52	0002818-55.2020.8.16.7000	ROSANA MARIA FIORIM e outros	54.641,40	103.837,28		
832	TJPR	2020/901874		Alimentar	2021	18/05/2020 16:12:43	0002853-15.2020.8.16.7000	ERICA RAMOS DO NASCIMENTO e outros	196.634,51	312.039,67		
833	TJPR	2020/900456		Alimentar	2021	18/05/2020 18:20:34	0002864-44.2020.8.16.7000	SIMONE BELOTTO e outros	321.444,33	490.385,71		
834	TJPR	2020/902175		Alimentar	2021	18/05/2020 18:39:16	0002872-21.2020.8.16.7000	JOSÉ PAULO DE FIGUEIREDO CARSTEN e outros	29.258,60	48.348,91		
835	TJPR	2020/901951		Alimentar	2021	18/05/2020 18:47:35	0002873-06.2020.8.16.7000	RUTH DE CARVALHO MELLO e outros	244.955,13	248.371,47		Superpreferência - Idade
836	TJPR	2020/902132		Alimentar	2021	19/05/2020 18:17:28	0002886-05.2020.8.16.7000	ECIO ALVES DO NASCIMENTO e outros	78.279,31	7.019,43		Credor - individual / Superpreferência - Idade
837	TJPR	2020/902280		Alimentar	2021	20/05/2020 14:37:06	0002926-84.2020.8.16.7000	EMERSON DURSKI MACHADO DE OLIVEIRA	62.879,26	98.380,05		
838	TJPR	2020/902258		Alimentar	2021	21/05/2020 18:25:16	0002950-15.2020.8.16.7000	MAURICIO JOSE MORATO DE TOLEDO	46.946,81	69.405,80		
839	TJPR	2020/902259		Alimentar	2021	21/05/2020 18:27:59	0002951-97.2020.8.16.7000	IVANIA APARECIDA ANDRADE e outros	70.746,38	0,00	Sim	Credor - individual / Superpreferência - Idade
840	TJPR	2020/902261		Alimentar	2021	21/05/2020 18:34:57	0002956-22.2020.8.16.7000	NILZA BARBOSA TOSTI e outros	92.683,45	136.732,43		
841	TJPR	2020/902263	Sim	Alimentar	2021	21/05/2020 18:40:41	0002959-74.2020.8.16.7000	CLAUDIA MOTTA DA SILVA e outros	108.672,00	160.322,14		
842	TJPR	2020/902252		Alimentar	2021	21/05/2020 18:44:34	0002960-59.2020.8.16.7000	IDES MIRIKO SAKASSEGAWA SPERANDIO e outros	290.244,29	647.553,00		
843	TJPR	2020/901798		Alimentar	2021	22/05/2020 10:31:20	0002966-66.2020.8.16.7000	LIDIA RAMOS MOTA e outros	51.318,28	76.801,05		
844	TJPR	2020/902013		Alimentar	2021	22/05/2020 10:34:36	0002967-51.2020.8.16.7000	TIAGO LUIZ WEISS MASSAMBANI e outros	64.768,99	100.333,20		

845	TJPR	2020/901801	Alimentar	2021	22/05/2020 10:36:45	0002968-36.2020.8.16.7000	PIMENTEL & ROHENKOHL ADVOGADOS ASSOCIADOS e outros	55.516,74	84.556,12	
846	TJPR	2020/902271	Alimentar	2021	22/05/2020 12:16:38	0002969-21.2020.8.16.7000	WANDER ROGERIO PAVANELLI e outros	140.160,06	214.015,82	
847	TJPR	2020/902272	Alimentar	2021	22/05/2020 12:37:33	0002971-88.2020.8.16.7000	SUELI FUMIE YAMADA OGATTA e outros	148.222,45	226.757,99	
848	TJPR	2020/902273	Alimentar	2021	22/05/2020 12:45:45	0002972-73.2020.8.16.7000	LUCIANO APARECIDO PANAGIO e outros	159.888,10	244.505,96	
849	TJPR	2020/902274	Alimentar	2021	22/05/2020 13:10:26	0002974-43.2020.8.16.7000	LUCY MEGUMI YAMAUCHI LIONI e outros	165.978,15	253.821,50	
850	TJPR	2020/902275	Alimentar	2021	22/05/2020 13:22:11	0002978-80.2020.8.16.7000	JACINTA SANCHEZ PELAYO e outros	199.463,15	178.169,04	Credor - individual / Superpreferência - Idade
851	TJPR	2020/902276	Alimentar	2021	22/05/2020 13:43:27	0002981-35.2020.8.16.7000	GALDINO ANDRADE FILHO e outros	433.534,92	447.646,22	Credor - individual / Superpreferência - Idade
852	TJPR	2020/902277	Alimentar	2021	22/05/2020 13:47:58	0002982-20.2020.8.16.7000	RICARDO SERGIO COUTO DE ALMEIDA e outros	110.925,44	169.712,52	
853	TJPR	2020/902278	Alimentar	2021	22/05/2020 13:55:12	0002983-05.2020.8.16.7000	GERSON NAKAZATO e outros	134.780,61	205.955,53	
854	TJPR	2020/902131	Alimentar	2021	25/05/2020 13:39:28	0003015-10.2020.8.16.7000	VALDECI NUNES DE LIMA	31.977,06	45.479,23	
855	TJPR	2020/902294	Alimentar	2021	26/05/2020 14:34:07	0003036-83.2020.8.16.7000	CRISTIAN DE OLIVEIRA VAMERLATTI	30.832,79	47.458,13	
856	TJPR	2020/902336	Alimentar	2021	26/05/2020 15:08:57	0003038-53.2020.8.16.7000	SEVERINO BELUSSO e outros	29.504,98	43.055,34	
857	TJPR	2020/902250	Alimentar	2021	26/05/2020 15:48:28	0003041-08.2020.8.16.7000	ASSIS GONÇALVES, KLOSS NETO E ADVOGADOS ASSOCIADOS e outros	73.553,27	109.835,58	
858	TJPR	2020/902234	Alimentar	2021	26/05/2020 16:21:34	0003043-75.2020.8.16.7000	JANETE REGINA BASTIANI OWSIANY e outros	35.431,01	55.433,05	
859	TJPR	2020/902235	Alimentar	2021	26/05/2020 16:27:13	0003044-60.2020.8.16.7000	MARCIELLE CANDIDO e outros	74.314,54	217.974,94	
860	TJPR	2020/902236	Alimentar	2021	26/05/2020 16:29:31	0003045-45.2020.8.16.7000	MARIA APARECIDA ANDRIOLO	74.452,98	218.384,62	

861	TJPR	2020/902237	Alimentar	2021	26/05/2020 16:32:35	0003046-30.2020.8.16.7000	RICHETTI e outros INES MACIAK e outros	108.597,70	319.429,40
862	TJPR	2020/902244	Alimentar	2021	26/05/2020 17:18:21	0003050-67.2020.8.16.7000	CLEUNICE LOPES DA SILVA e outros	38.120,51	55.864,57
863	TJPR	2020/902366	Alimentar	2021	26/05/2020 17:19:33	0003051-52.2020.8.16.7000	CARLOS DO NASCIMENTO e outros	335.806,45	545.636,17
864	TJPR	2020/902246	Alimentar	2021	26/05/2020 17:23:53	0003052-37.2020.8.16.7000	MARCIA REGINA BERTOLINI e outros	56.987,16	83.546,20
865	TJPR	2020/902247	Alimentar	2021	26/05/2020 17:25:47	0003053-22.2020.8.16.7000	IVONE PISSOLITTO DOS SANTOS e outros	72.443,55	106.224,21
866	TJPR	2020/902248	Alimentar	2021	26/05/2020 17:27:29	0003054-07.2020.8.16.7000	FABIANA SEVERINO KUPKA e outros	74.663,54	109.481,45
867	TJPR	2020/902249	Alimentar	2021	26/05/2020 17:29:42	0003055-89.2020.8.16.7000	ANELISE LUDMILA VIECZOREK e outros	177.581,73	260.485,64
868	TJPR	2020/902376	Alimentar	2021	26/05/2020 17:39:30	0003056-74.2020.8.16.7000	ADEMIR APARECIDO CONSTANTINO e outros	21.918,21	35.881,59
869	TJPR	2020/902377	Alimentar	2021	26/05/2020 17:39:52	0003058-44.2020.8.16.7000	HATSUMI MUKAI e outros	22.592,65	37.145,49
870	TJPR	2020/902378	Alimentar	2021	26/05/2020 17:40:19	0003059-29.2020.8.16.7000	PAULO RICARDO GARCIA FERNANDES e outros	23.598,47	38.801,32
871	TJPR	2020/902373	Alimentar	2021	26/05/2020 17:53:40	0003063-66.2020.8.16.7000	MIRIAN APARECIDA MICARELLI STRUETT e outros	33.132,41	50.003,70
872	TJPR	2020/902265	Alimentar	2021	27/05/2020 13:51:41	0003088-79.2020.8.16.7000	ALGEMIRO DE OLIVEIRA e outros	34.651,26	56.746,77
873	TJPR	2020/902365	Alimentar	2021	27/05/2020 15:15:06	0003097-41.2020.8.16.7000	IRENE MENDES DA ROCHA e outros	28.941,81	42.646,91
874	TJPR	2020/902367	Alimentar	2021	27/05/2020 15:15:53	0003098-26.2020.8.16.7000	ALICE FONSECA BUNGART	40.577,07	59.971,04
875	TJPR	2020/902368	Alimentar	2021	27/05/2020 15:16:19	0003099-11.2020.8.16.7000	LOURI PONTES e outros	37.376,62	55.542,98
876	TJPR	2020/902398	Alimentar	2021	27/05/2020 15:17:08	0003101-78.2020.8.16.7000	RENATA STOLF MOREIRA	62.478,99	93.144,61
877	TJPR	2020/902332	Alimentar	2021	28/05/2020 12:18:00	0003120-84.2020.8.16.7000	LUÍS OGUÉDES ZAMARIAN e outros	73.275,75	119.790,76
878	TJPR	2020/902333	Alimentar	2021	28/05/2020 12:18:57	0003121-69.2020.8.16.7000	JOSE GUILHERME ZOBOLI e outros	73.275,75	119.790,76

879	TJPR	2020/900562	Alimentar	2021	28/05/2020 18:36:51	0003134-68.2020.8.16.7000	ESPÓLIO DE ALBERTO ALVES DOS SANTOS	34.658,73	54.106,74	
880	TJPR	2020/900560	Alimentar	2021	28/05/2020 18:42:11	0003139-90.2020.8.16.7000	ULISSES DE DEUS GOMES	60.096,69	96.986,37	
881	TJPR	2020/902443	Alimentar	2021	29/05/2020 17:35:27	0003148-52.2020.8.16.7000	KATIANA VAZ e outros	116.525,37	180.654,90	
882	TJPR	2020/902421	Alimentar	2021	01/06/2020 12:09:40	0003157-14.2020.8.16.7000	SONIA REGINA MARANGONI e outros	57.267,27	88.462,67	
883	TJPR	2020/902418	Alimentar	2021	01/06/2020 12:09:51	0003158-96.2020.8.16.7000	SONIA APARECIDA CASTILHO e outros	66.674,34	102.748,25	
884	TJPR	2020/902507	Alimentar	2021	01/06/2020 16:50:46	0003179-72.2020.8.16.7000	DARCI CARLOS SAMPAIO	53.023,78	90.238,80	
885	TJPR	2020/902499	Alimentar	2021	01/06/2020 19:01:34	0003186-64.2020.8.16.7000	HARRY FRANÇÓIA E ADVOGADOS ASSOCIADOS e outros	420.169,38	600.639,67	
886	TJPR	2020/902481	Alimentar	2021	02/06/2020 14:28:47	0003200-48.2020.8.16.7000	CLAIRE CLARA BORGES JEZEQUEL e outros	218.247,73	186.883,90	Superpreferência - Deficiência
887	TJPR	2020/902419	Alimentar	2021	02/06/2020 16:59:17	0003204-85.2020.8.16.7000	JORGE LUIZ SCHMUKER	26.424,59	38.894,55	
888	TJPR	2020/902474	Alimentar	2021	02/06/2020 17:52:07	0003213-47.2020.8.16.7000	CECILIA SAORI MITSUGUI e outros	99.577,10	153.757,86	
889	TJPR	2020/902495	Alimentar	2021	02/06/2020 18:06:08	0003214-32.2020.8.16.7000	ESTER HINTERLANG DE BARROS FLORIANO	57.910,88	86.057,61	
890	TJPR	2020/902501	Alimentar	2021	02/06/2020 18:11:06	0003215-17.2020.8.16.7000	VALDENICE PEREIRA NASCIMENTO	39.935,27	56.807,80	
891	TJPR	2020/902512	Alimentar	2021	02/06/2020 18:14:52	0003216-02.2020.8.16.7000	ALDELIZA MINCONI e outros	60.482,93	93.379,59	
892	TJPR	2020/902513	Alimentar	2021	02/06/2020 18:27:15	0003217-84.2020.8.16.7000	FABRÍCIA ADRIANA MAZZO NEVES e outros	76.740,93	118.538,74	
893	TJPR	2020/902440	Alimentar	2021	03/06/2020 15:19:47	0003248-07.2020.8.16.7000	MARIA AUXILIADORA TALMELLI e outros	29.278,30	44.550,35	
894	TJPR	2020/902500	Alimentar	2021	03/06/2020 15:44:46	0003250-74.2020.8.16.7000	ALCIDES LOPES DA SILVA	42.760,78	63.951,15	
895	TJPR	2020/902595	Alimentar	2021	03/06/2020 16:29:48	0003261-06.2020.8.16.7000	JESSIE MAURA DANTAS e outros	22.877,11	34.437,36	
896	TJPR	2020/902597	Alimentar	2021	03/06/2020 16:31:03	0003263-73.2020.8.16.7000	ESPÓLIO DE ANTONIO PEDRO DA SILVA e outros	23.471,31	35.330,26	
897	TJPR	2020/902602	Alimentar	2021	03/06/2020 16:43:24	0003269-80.2020.8.16.7000	PAULA INEZ CAVASINI	28.999,65	43.659,64	

898	TJPR	2020/902603	Alimentar	2021	03/06/2020 16:43:59	0003270-65.2020.8.16.7000	PATITUCCI e outros SANDRO AMARAL e outros	29.312,67	44.132,21	
899	TJPR	2020/902604	Alimentar	2021	03/06/2020 16:44:44	0003271-50.2020.8.16.7000	ALTAIR QUINTINO DA SILVA e outros	30.705,55	46.234,98	
900	TJPR	2020/902606	Alimentar	2021	03/06/2020 16:46:13	0003273-20.2020.8.16.7000	LUIZ CARLOS GUIMARAES NEVES e outros	31.025,83	46.718,50	
901	TJPR	2020/902612	Alimentar	2021	03/06/2020 16:49:41	0003279-27.2020.8.16.7000	ESPÓLIO DE DORIVAL ALVES CORDEIRO e outros	34.765,66	52.364,42	
902	TJPR	2020/902619	Alimentar	2021	03/06/2020 16:53:33	0003286-19.2020.8.16.7000	ESPÓLIO DE JOÃO PEDRO ARTIGAS e outros	38.578,32	58.120,27	
903	TJPR	2020/902622	Alimentar	2021	03/06/2020 16:58:44	0003289-71.2020.8.16.7000	IVANIL ALVES e outros	40.930,86	61.671,82	
904	TJPR	2020/902623	Alimentar	2021	03/06/2020 16:59:24	0003290-56.2020.8.16.7000	KARIN CORDEIRO e outros	40.975,74	61.739,58	
905	TJPR	2020/902624	Alimentar	2021	03/06/2020 17:00:33	0003291-41.2020.8.16.7000	LEA MARIA LOPES e outros	41.316,28	62.253,68	
906	TJPR	2020/902627	Alimentar	2021	03/06/2020 17:04:00	0003294-93.2020.8.16.7000	MARCOS AURÉLIO PONTAROLO e outros	41.534,55	62.583,20	
907	TJPR	2020/902628	Alimentar	2021	03/06/2020 17:04:45	0003295-78.2020.8.16.7000	LIA MARA SALGUEIRO GUIMARAES DE MELO e outros	41.671,74	62.790,33	
908	TJPR	2020/902638	Alimentar	2021	03/06/2020 17:16:37	0003305-25.2020.8.16.7000	NATALINO OLDAKOSKI e outros	44.139,90	66.516,41	
909	TJPR	2020/902639	Alimentar	2021	03/06/2020 17:17:07	0003306-10.2020.8.16.7000	JOSÉ JAIR DOS SANTOS e outros	44.564,27	67.157,08	
910	TJPR	2020/902645	Alimentar	2021	03/06/2020 17:20:49	0003312-17.2020.8.16.7000	CESAR BEREZA e outros	48.626,38	0,00	Reserva de Honorários Contratuais / Credor - idade / Credor - individual
911	TJPR	2020/902660	Alimentar	2021	03/06/2020 17:30:41	0003328-68.2020.8.16.7000	JOÃO CARLOS SALLES e outros	65.572,95	98.873,23	
912	TJPR	2020/902665	Alimentar	2021	03/06/2020 17:33:53	0003333-90.2020.8.16.7000	JOSÉ RENATO KACHAROSKI e outros	96.189,52	15.409,68	Credor - individual / Superpreferência - Idade
913	TJPR	2020/902666	Alimentar	2021	03/06/2020 17:34:26	0003334-75.2020.8.16.7000	CARLOS ALBERTO PIASECKI e outros	98.663,00	148.828,25	
914	TJPR	2020/902667	Alimentar	2021	03/06/2020 17:35:04	0003335-60.2020.8.16.7000	ARISTEU RIBEIRO DA COSTA e outros	99.725,37	21.458,61	Credor - individual / Superpreferência - Idade

915	TJPR	2020/902694	Alimentar	2021	03/06/2020 17:46:56	0003339-97.2020.8.16.7000	ULISSES DE PADUA PEREIRA	62.728,94	93.102,69	
916	TJPR	2020/902437	Alimentar	2021	04/06/2020 12:39:40	0003349-44.2020.8.16.7000	IZAIAS ROCHA e outros	31.410,36	48.488,58	
917	TJPR	2020/902565	Alimentar	2021	04/06/2020 14:24:54	0003355-51.2020.8.16.7000	MARILENE MEDEIROS e outros	787.311,32	1.242.812,85	
918	TJPR	2020/902526	Alimentar	2021	05/06/2020 07:24:17	0003391-93.2020.8.16.7000	ELENA OLIVIA MENDES e outros	167.117,38	257.091,60	
919	TJPR	2020/902532	Alimentar	2021	05/06/2020 07:32:09	0003392-78.2020.8.16.7000	MARINEZ DA SILVA MAZZOCHIN e outros	173.347,62	269.042,05	
920	TJPR	2020/902536	Alimentar	2021	05/06/2020 07:33:46	0003393-63.2020.8.16.7000	NILCEIA APARECIDA MORESCO MARQUEVISKI e outros	181.739,94	155.938,68	Credor - individual / Superpreferência - Idade
921	TJPR	2020/902519	Alimentar	2021	05/06/2020 07:34:56	0003394-48.2020.8.16.7000	ADRIANA DOS SANTOS FARIOLI e outros	188.712,83	290.313,82	
922	TJPR	2020/902523	Alimentar	2021	05/06/2020 07:36:23	0003395-33.2020.8.16.7000	CELEI PLETSCH MARTINS e outros	190.184,01	292.577,06	
923	TJPR	2020/902525	Alimentar	2021	05/06/2020 07:37:09	0003396-18.2020.8.16.7000	DIRCE PEREIRA DA CRUZ e outros	191.076,80	296.445,55	
924	TJPR	2020/902522	Alimentar	2021	05/06/2020 07:38:32	0003397-03.2020.8.16.7000	CARMEN ISABEL ROSSONI e outros	194.138,55	172.733,93	Credor - individual / Superpreferência - Idade
925	TJPR	2020/902521	Alimentar	2021	05/06/2020 07:39:28	0003398-85.2020.8.16.7000	ANILISE DAHMER DVOJATZKE e outros	194.577,57	299.336,08	
926	TJPR	2020/902537	Alimentar	2021	05/06/2020 07:41:00	0003399-70.2020.8.16.7000	ROSINEIDE DIAS DE OLIVEIRA e outros	194.930,24	302.539,11	
927	TJPR	2020/902534	Alimentar	2021	05/06/2020 07:41:57	0003400-55.2020.8.16.7000	MARLI TEREZINHA RODRIGUES HARDKE e outros	195.265,35	300.394,15	
928	TJPR	2020/902528	Alimentar	2021	05/06/2020 07:43:09	0003401-40.2020.8.16.7000	IOLANDA EMILIA DE AGUIAR e outros	196.105,76	175.760,27	Credor - individual / Superpreferência - Idade
929	TJPR	2020/902535	Alimentar	2021	05/06/2020 07:44:06	0003402-25.2020.8.16.7000	NELCI JANETE DOS SANTOS NARDELLI e outros	196.176,06	301.795,18	
930	TJPR	2020/902529	Alimentar	2021	05/06/2020 07:45:25	0003403-10.2020.8.16.7000	JANETE DA SILVA e outros	205.979,75	316.877,07	
931	TJPR	2020/902530	Alimentar	2021	05/06/2020 07:46:12	0003404-92.2020.8.16.7000	JOÃO MARIA RODRIGUES DA SILVA e outros	214.958,41	400.009,57	
932	TJPR	2020/902524	Alimentar	2021	05/06/2020 07:47:03	0003405-77.2020.8.16.7000	CRISTINA REGINA DOS SANTOS e outros	215.244,38	202.590,51	Credor - individual /

										Superpreferência - Doença Grave
933	TJPR	2020/902531	Alimentar	2021	05/06/2020 07:48:16	0003406-62.2020.8.16.7000	MARILETE LUCIA NOLL e outros	218.503,88	339.126,29	
934	TJPR	2020/902527	Alimentar	2021	05/06/2020 07:49:17	0003407-47.2020.8.16.7000	GELCIMARA FARENCENA VINCENSI e outros	219.090,51	340.036,75	
935	TJPR	2020/902538	Alimentar	2021	05/06/2020 07:50:04	0003408-32.2020.8.16.7000	ZELINDA BEDENAROSKI CORREA e outros	220.162,79	341.785,90	
936	TJPR	2020/902520	Alimentar	2021	05/06/2020 07:51:10	0003409-17.2020.8.16.7000	ANDRÉIA ZUCHELLI CUCCHI e outros	226.284,87	348.114,24	
937	TJPR	2020/902533	Alimentar	2021	05/06/2020 07:52:30	0003410-02.2020.8.16.7000	MARLI MARIA RITTER e outros	241.661,06	371.768,80	
938	TJPR	2020/902539	Alimentar	2021	05/06/2020 07:53:31	0003411-84.2020.8.16.7000	GRIZA PERES ADVOGADOS ASSOCIADOS e outros	333.051,19	511.589,55	
939	TJPR	2020/902586	Alimentar	2021	05/06/2020 08:29:51	0003412-69.2020.8.16.7000	RITA FERRARI DAL FORNO e outros	30.447,76	45.609,31	
940	TJPR	2020/902567	Alimentar	2021	05/06/2020 08:41:47	0003413-54.2020.8.16.7000	TEREZINHA ISABEL GUTH e outros	23.112,62	38.003,08	
941	TJPR	2020/902515	Alimentar	2021	05/06/2020 08:48:53	0003414-39.2020.8.16.7000	ELAINE SANCHES e outros	26.170,51	43.820,32	
942	TJPR	2020/902594	Alimentar	2021	05/06/2020 09:20:00	0003416-09.2020.8.16.7000	PAULO CEZAR DO VALLE e outros	68.482,18	137.672,77	
943	TJPR	2020/902756	Alimentar	2021	09/06/2020 12:21:43	0003464-65.2020.8.16.7000	MARCELO FERREIRA PINTO REZENDE e outros	167.733,48	259.440,96	
944	TJPR	2020/902758	Alimentar	2021	09/06/2020 15:10:25	0003482-86.2020.8.16.7000	SYLVIO MOSCARDI	26.766,63	40.384,33	
945	TJPR	2020/902752	Alimentar	2021	09/06/2020 15:38:26	0003484-56.2020.8.16.7000	VALDEIR DE LIMA SILVA	67.600,09	99.345,97	
946	TJPR	2020/902748	Alimentar	2021	09/06/2020 17:39:11	0003501-92.2020.8.16.7000	JACK HOLMER	72.192,45	107.736,51	
947	TJPR	2020/902676	Alimentar	2021	10/06/2020 16:07:26	0003536-52.2020.8.16.7000	ROSANGELA APARECIDA MELLO e outros	18.451,42	30.293,28	
948	TJPR	2020/902835	Alimentar	2021	10/06/2020 16:20:41	0003542-59.2020.8.16.7000	JANETE LAURETH e outros	268.826,55	466.299,92	
949	TJPR	2020/902836	Alimentar	2021	10/06/2020 16:21:30	0003543-44.2020.8.16.7000	ROSELEI BOEING e outros	292.398,07	506.867,17	
950	TJPR	2020/902737	Alimentar	2021	10/06/2020 16:22:44	0003544-29.2020.8.16.7000	MARLENE MOREIRA ALVES e outros	39.761,94	65.130,49	
951	TJPR	2020/902677	Alimentar	2021	10/06/2020 16:27:21	0003547-81.2020.8.16.7000	LETICIA FERREIRA DA SILVA e outros	38.894,09	62.484,39	
952	TJPR	2020/902770	Alimentar	2021	10/06/2020 16:31:56	0003548-66.2020.8.16.7000	ADRIANO NEVES e outros	122.954,96	60.128,05	Superpreferência - Doença Grave

953	TJPR	2020/902854	Alimentar	2021	10/06/2020 17:01:16	0003551-21.2020.8.16.7000	ALEXANDRE ANTONIO SAAD GEBRAN NETO e outros	42.234,80	65.735,23	
954	TJPR	2020/902843	Alimentar	2021	10/06/2020 18:10:50	0003556-43.2020.8.16.7000	HAMILTON DE OLIVEIRA	33.183,88	49.419,48	
955	TJPR	2020/902829	Alimentar	2021	15/06/2020 16:58:14	0003603-17.2020.8.16.7000	WERNER EISNER e outros	149.441,39	130.340,33	Superpreferência - Idade
956	TJPR	2020/902837	Alimentar	2021	15/06/2020 17:06:45	0003608-39.2020.8.16.7000	MARINA TOLENTINO MARINHO e outros	66.430,07	104.865,75	
957	TJPR	2020/902838	Alimentar	2021	15/06/2020 17:08:58	0003609-24.2020.8.16.7000	RENATA DINNIES SANTOS SALEM e outros	67.196,98	106.079,06	
958	TJPR	2020/902839	Alimentar	2021	15/06/2020 17:10:25	0003610-09.2020.8.16.7000	MELISSA KOCH FERNANDES DE SOUZA NOGUEIRA e outros	89.907,60	141.931,28	
959	TJPR	2020/902840	Alimentar	2021	15/06/2020 17:12:05	0003611-91.2020.8.16.7000	ALESSANDRO NOGUEIRA e outros	128.523,77	202.974,32	
960	TJPR	2020/903006	Alimentar	2021	15/06/2020 17:14:49	0003613-61.2020.8.16.7000	ESPÓLIO DE CARLOS APARECIDO DA SILVA e outros	49.572,40	120.469,04	
961	TJPR	2020/902960	Alimentar	2021	15/06/2020 17:26:05	0003615-31.2020.8.16.7000	ROSA MARIA PARISE CHAGURY e outros	104.627,94	47.082,34	Superpreferência - Idade
962	TJPR	2020/903007	Alimentar	2021	15/06/2020 17:28:06	0003616-16.2020.8.16.7000	CLAUDIO APARECIDO DE MATOS e outros	24.203,41	37.332,09	
963	TJPR	2020/902793	Alimentar	2021	15/06/2020 18:00:46	0003618-83.2020.8.16.7000	ALVINO JANUÁRIO DA SILVA e outros	182.200,24	11.618,37	Superpreferência - Idade
964	TJPR	2020/902972	Alimentar	2021	15/06/2020 18:15:44	0003619-68.2020.8.16.7000	ISMAR SEBASTIÃO MOSCHETA e outros	36.538,83	56.308,54	
965	TJPR	2020/902849	Alimentar	2021	16/06/2020 13:24:36	0003640-44.2020.8.16.7000	MARCIA REGINA PEDRO e outros	148.094,00	243.778,60	
966	TJPR	2020/902961	Alimentar	2021	16/06/2020 13:26:59	0003644-81.2020.8.16.7000	LUCIA DE FATIMA BECKER	190.197,19	164.936,94	Superpreferência - Idade
967	TJPR	2020/902703	Alimentar	2021	16/06/2020 15:01:58	0003667-27.2020.8.16.7000	SILVANA CHANOSKI e outros	20.628,18	30.626,69	
968	TJPR	2020/902566	Alimentar	2021	16/06/2020 15:08:52	0003671-64.2020.8.16.7000	CRISTIANE DE OLIVEIRA RIEDO	37.550,22	55.268,83	
969	TJPR	2020/902584	Alimentar	2021	16/06/2020 15:09:14	0003672-49.2020.8.16.7000	CARLOS ALBERTO BETINARDI PEDRO e outros	20.881,40	0,00	Reserva de Honorários Contratuais / Credor - idade
970	TJPR	2020/902736	Alimentar	2021	16/06/2020 15:09:35	0003674-19.2020.8.16.7000	SANDERLAND JOSÉ TAVARES	18.051,89	41.312,07	

971	TJPR	2020/902966	Alimentar	2021	16/06/2020 15:09:50	0003676-86.2020.8.16.7000	GURGEL e outros IZABEL CRISTINA DE SALES SATIM	13.900,36	31.811,21	
972	TJPR	2020/902901	Alimentar	2021	16/06/2020 15:48:58	0003686-33.2020.8.16.7000	CARLOS ALBERTO ROSA	92.486,70	155.293,53	
973	TJPR	2020/903032	Alimentar	2021	16/06/2020 16:13:59	0003688-03.2020.8.16.7000	AFRÂNIO GOMES e outros	182.200,24	15.684,56	Superpreferência - Idade
974	TJPR	2020/902794	Alimentar	2021	16/06/2020 16:14:36	0003689-85.2020.8.16.7000	ALCIDES DE OLIVEIRA SANTOS e outros	182.200,24	307.328,57	
975	TJPR	2020/902795	Alimentar	2021	16/06/2020 16:15:45	0003690-70.2020.8.16.7000	ALTINO RODRIGUES e outros	182.200,24	307.328,57	
976	TJPR	2020/902796	Alimentar	2021	16/06/2020 16:16:59	0003692-40.2020.8.16.7000	ADALGISA LIMA WESTPHALEN e outros	221.887,99	82.746,00	Superpreferência - Idade
977	TJPR	2020/902797	Alimentar	2021	16/06/2020 16:17:34	0003693-25.2020.8.16.7000	WILSON SALLES e outros	306.151,35	259.457,21	Superpreferência - Idade
978	TJPR	2020/902798	Alimentar	2021	16/06/2020 16:18:17	0003694-10.2020.8.16.7000	ESPÓLIO DE ADILSON WOLLMANN e outros	310.389,62	523.408,26	
979	TJPR	2020/902799	Alimentar	2021	16/06/2020 16:18:44	0003695-92.2020.8.16.7000	ABRAHÃO CHIARELLI PINHEIRO e outros	317.617,99	272.157,12	Superpreferência - Idade
980	TJPR	2020/902800	Alimentar	2021	16/06/2020 16:19:24	0003696-77.2020.8.16.7000	ALCEU NASCIMENTO e outros	356.648,28	310.458,17	Superpreferência - Idade
981	TJPR	2020/902801	Alimentar	2021	16/06/2020 16:20:00	0003697-62.2020.8.16.7000	ALICE PEREIRA ALVES e outros	356.713,55	575.429,58	
982	TJPR	2020/902802	Alimentar	2021	16/06/2020 16:20:36	0003698-47.2020.8.16.7000	ESPÓLIO DE AIR PESSA SAMPAIO e outros	356.713,55	602.212,47	
983	TJPR	2020/902803	Alimentar	2021	16/06/2020 16:21:31	0003699-32.2020.8.16.7000	ALVIDES MARCONATO e outros	356.713,55	306.502,27	Superpreferência - Idade
984	TJPR	2020/902804	Alimentar	2021	16/06/2020 16:22:03	0003700-17.2020.8.16.7000	ALFREDO MANOEL DE CAMPOS e outros	374.659,52	632.535,36	
985	TJPR	2020/902805	Alimentar	2021	16/06/2020 16:22:40	0003701-02.2020.8.16.7000	ADEMAR MARTINS VIEIRA e outros	392.533,96	662.737,38	
986	TJPR	2020/902806	Alimentar	2021	16/06/2020 16:23:29	0003702-84.2020.8.16.7000	ALUIZIO PIETSAK e outros	413.847,90	409.355,23	Superpreferência - Idade
987	TJPR	2020/902807	Alimentar	2021	16/06/2020 16:24:18	0003703-69.2020.8.16.7000	ADELINO CANAL e outros	413.801,36	250.520,68	Superpreferência - Idade
988	TJPR	2020/902808	Alimentar	2021	16/06/2020 16:24:50	0003704-54.2020.8.16.7000	AGUIMAR ARANTES e outros	413.801,36	402.965,42	Superpreferência - Idade
989	TJPR	2020/903123	Alimentar	2021	16/06/2020 16:42:38	0003707-09.2020.8.16.7000	EBERLÊ ADER MORO PIANOVSKI e outros	88.017,63	24.111,62	Superpreferência - Idade
990	TJPR	2020/902975	Alimentar	2021	16/06/2020 17:40:39	0003731-37.2020.8.16.7000	ESPÓLIO DE OLGA KMETIUK e	28.074,18	52.949,12	

991	TJPR	2020/902754	Alimentar	2021	17/06/2020 06:57:24	0003738-29.2020.8.16.7000	outros CLAUDENICE SANTA BACHIEGA DOS SANTOS e outros	21.810,55	32.337,79
992	TJPR	2020/902764	Alimentar	2021	17/06/2020 07:08:23	0003739-14.2020.8.16.7000	JOSE LEANDRO CEREZA e outros	28.763,54	43.767,54
993	TJPR	2020/902771	Alimentar	2021	17/06/2020 07:16:32	0003740-96.2020.8.16.7000	PEDRO IVALINO DOS SANTOS e outros	21.790,50	33.037,97
994	TJPR	2020/903002	Alimentar	2021	17/06/2020 07:23:36	0003741-81.2020.8.16.7000	JÓICI FATIMA ROMANI FONTANELA e outros	46.512,69	71.972,11
995	TJPR	2020/903022	Alimentar	2021	17/06/2020 07:50:39	0003744-36.2020.8.16.7000	MAURICLEIA SAUER NETO e outros	39.930,05	78.101,97
996	TJPR	2020/903023	Alimentar	2021	17/06/2020 07:58:24	0003745-21.2020.8.16.7000	OSMARI AMANDA FRANCO BOMBASSAR e outros	34.694,17	57.819,34
997	TJPR	2020/903025	Alimentar	2021	17/06/2020 08:21:49	0003747-88.2020.8.16.7000	MARCIA REGINA MOTA e outros	39.859,88	67.544,30
998	TJPR	2020/902308	Alimentar	2021	17/06/2020 11:10:08	0003748-73.2020.8.16.7000	IVONETE MENDES DE CARVALHO BELAFONTE	33.990,45	49.910,16
999	TJPR	2020/902330	Alimentar	2021	17/06/2020 11:11:19	0003749-58.2020.8.16.7000	ALCIDIA MELLI FRIMMEL	46.730,29	68.952,11
1000	TJPR	2020/903093	Alimentar	2021	17/06/2020 15:17:37	0003782-48.2020.8.16.7000	JOSIANE DO ROCIO DIAS e outros	136.265,94	218.854,84
1001	TJPR	2020/903047	Alimentar	2021	17/06/2020 16:21:32	0003796-32.2020.8.16.7000	CLAUDIA SALLES VILELA VIANNA	142.097,36	226.927,25
1002	TJPR	2020/902992	Alimentar	2021	17/06/2020 16:22:29	0003797-17.2020.8.16.7000	DENISE RENATA DE GODOY e outros	1.900.485,13	3.034.220,86
1003	TJPR	2020/903062	Alimentar	2021	17/06/2020 16:40:47	0003807-61.2020.8.16.7000	ESPÓLIO DE IVAN DEMETRIO e outros	76.546,51	118.384,92
1004	TJPR	2020/903045	Alimentar	2021	17/06/2020 17:20:16	0003823-15.2020.8.16.7000	MARCELO DE PAULA DIEGUEZ	147.687,62	231.313,24
1005	TJPR	2020/903153	Alimentar	2021	17/06/2020 18:27:44	0003832-74.2020.8.16.7000	ADRIANA LENITA MEYER ALBIERO e outros	31.698,41	52.095,39
1006	TJPR	2020/903179	Alimentar	2021	17/06/2020 18:37:41	0003834-44.2020.8.16.7000	MARIO VITAL RODRIGUES e outros	116.278,01	199.025,29
1007	TJPR	2020/902588	Alimentar	2021	18/06/2020 12:54:13	0003848-28.2020.8.16.7000	JUCELENE DAS GRAÇAS SOARES DO PRADO e outros	37.690,06	57.092,55
1008	TJPR	2020/902704	Alimentar	2021	18/06/2020 13:10:48	0003851-80.2020.8.16.7000	ROBERTO LUIZ CAMARGO e outros	250.237,26	379.591,38

1009	TJPR	2020/902718	Alimentar	2021	18/06/2020 13:13:21	0003852-65.2020.8.16.7000	LIUSSON'NAR LINO LOPES e outros	51.777,40	1.852,51	Sim	Credor - individual / Superpreferência - Idade
1010	TJPR	2020/902720	Alimentar	2021	18/06/2020 13:16:46	0003854-35.2020.8.16.7000	MAURO SÉRGIO DE CARVALHO e outros	139.867,20	221.759,66		
1011	TJPR	2020/903030	Alimentar	2021	18/06/2020 13:24:47	0003856-05.2020.8.16.7000	CARLOS ROBERTO FACIN e outros	210.461,54	623.012,52		
1012	TJPR	2020/903161	Alimentar	2021	19/06/2020 17:08:39	0003994-69.2020.8.16.7000	DURIVAL PEREIRA e outros	493.607,20	196.323,44		Credor - individual / Superpreferência - Idade
1013	TJPR	2020/900832	Alimentar	2021	19/06/2020 17:20:12	0003995-54.2020.8.16.7000	ANDERSON ROGERIO DE SIQUEIRA	240.764,68	388.018,70		
1014	TJPR	2020/900833	Alimentar	2021	19/06/2020 17:21:25	0003996-39.2020.8.16.7000	RICARDO LUIS GAVA	245.201,55	395.200,36		
1015	TJPR	2020/903311	Alimentar	2021	19/06/2020 19:09:33	0004003-31.2020.8.16.7000	LUCIANO BADIA	52.484,00	81.763,15		
1016	TJPR	2020/903312	Alimentar	2021	19/06/2020 19:09:52	0004004-16.2020.8.16.7000	CRESME CORDEIRO SARRASSO	174.946,68	272.543,88		
1017	TJPR	2020/903313	Alimentar	2021	19/06/2020 19:10:11	0004005-98.2020.8.16.7000	RUAN HENRIQUE POSSAMAI	174.946,68	272.543,88		
1018	TJPR	2020/903378	Alimentar	2021	22/06/2020 13:23:33	0004009-38.2020.8.16.7000	GUSTAVO GUIMARÃES MARINHO DA SILVA e outros	60.008,10	89.455,09		
1019	TJPR	2020/903379	Alimentar	2021	22/06/2020 13:23:53	0004010-23.2020.8.16.7000	GUILHERME GUIMARÃES MARINHO DA SILVA e outros	69.240,79	103.322,69		
1020	TJPR	2020/903176	Alimentar	2021	22/06/2020 14:55:22	0004021-52.2020.8.16.7000	ALCINDO CERCI NETO e outros	82.986,09	131.129,90		
1021	TJPR	2020/903305	Alimentar	2021	22/06/2020 15:53:21	0004028-44.2020.8.16.7000	ESPÓLIO DE CELIANE CRISTINA PELIZARO CRUZ	24.017,40	40.761,11		
1022	TJPR	2020/903303	Alimentar	2021	22/06/2020 16:09:48	0004033-66.2020.8.16.7000	ROSANA ZAMINELLI FERREIRA DA SILVA	36.908,68	62.202,10		
1023	TJPR	2020/903354	Alimentar	2021	22/06/2020 16:58:07	0004040-58.2020.8.16.7000	ELIZABETH ERIKO ISHIDA e outros	100.667,93	26.938,75		Superpreferência - Doença Grave
1024	TJPR	2020/903111	Alimentar	2021	22/06/2020 17:06:23	0004042-28.2020.8.16.7000	PATRÍCIA GISELE SANCHES e outros	63.760,96	143.589,93		
1025	TJPR	2020/903451	Alimentar	2021	22/06/2020 17:46:38	0004070-93.2020.8.16.7000	OSMAR RODRIGUES BRITO	59.880,00	87.934,67		
1026	TJPR	2020/903465	Alimentar	2021	22/06/2020 18:18:07	0004080-40.2020.8.16.7000	DALZIZA PIAZENTIN	62.430,86	88.628,32		

1027	TJPR	2020/903265	Alimentar	2021	23/06/2020 07:42:02	0004102-98.2020.8.16.7000	ALICIA DA SILVA e outros	197.546,15	29.412,99	Superpreferência - Idade
1028	TJPR	2020/903448	Alimentar	2021	23/06/2020 13:56:46	0004120-22.2020.8.16.7000	ERNESTO EMIR KUGLER BATISTA e outros	338.871,43	725.585,91	Credor - individual / Superpreferência - Idade
1029	TJPR	2020/902725	Alimentar	2021	23/06/2020 15:11:30	0004133-21.2020.8.16.7000	VIRGINIA IARA DE ANDRADE MAISTRO	96.393,43	41.089,81	Superpreferência - Idade
1030	TJPR	2020/902726	Alimentar	2021	23/06/2020 15:11:48	0004134-06.2020.8.16.7000	LAURIVAL ANTONIO VILAS BOAS	122.946,56	217.431,77	
1031	TJPR	2020/902727	Alimentar	2021	23/06/2020 15:12:35	0004136-73.2020.8.16.7000	GISLAYNE FERNANDES LEMES TRINDADE VILAS BOAS	134.718,86	238.253,74	
1032	TJPR	2020/902728	Alimentar	2021	23/06/2020 15:12:49	0004137-58.2020.8.16.7000	ANA ODETE SANTOS VIEIRA	159.728,14	150.475,14	Superpreferência - Idade
1033	TJPR	2020/902729	Alimentar	2021	23/06/2020 15:13:17	0004138-43.2020.8.16.7000	ALVARO LORENCINI JUNIOR	170.312,43	168.727,88	Superpreferência - Idade
1034	TJPR	2020/902730	Alimentar	2021	23/06/2020 15:13:34	0004139-28.2020.8.16.7000	ILCE MARA DE SYLLOS COLUS	174.097,62	175.254,87	Superpreferência - Idade
1035	TJPR	2020/903357	Alimentar	2021	23/06/2020 15:43:59	0004148-87.2020.8.16.7000	LUIS ROBERTO MARÇOLA e outros	67.911,69	109.633,23	
1036	TJPR	2020/902810	Alimentar	2021	23/06/2020 17:48:40	0004170-48.2020.8.16.7000	ADILSON SIMÕES SANTOS e outros	44.387,41	75.569,88	
1037	TJPR	2020/902811	Alimentar	2021	23/06/2020 17:50:11	0004171-33.2020.8.16.7000	ESPÓLIO DE ALVARO SANTANA e outros	102.859,05	175.429,01	
1038	TJPR	2020/902812	Alimentar	2021	23/06/2020 17:50:44	0004172-18.2020.8.16.7000	ANTONIO JULIO LUCINDA e outros	113.199,13	193.555,94	
1039	TJPR	2020/902813	Alimentar	2021	23/06/2020 17:52:13	0004173-03.2020.8.16.7000	ANTONIO BIZERRA e outros	146.808,02	251.057,95	
1040	TJPR	2020/902814	Alimentar	2021	23/06/2020 17:52:44	0004174-85.2020.8.16.7000	ADELMO MARTINHAGO e outros	146.808,02	251.057,95	
1041	TJPR	2020/902815	Alimentar	2021	23/06/2020 17:53:13	0004175-70.2020.8.16.7000	ESPÓLIO DE ANGELINO JOSÉ FOQUEZATTO e outros	269.820,89	118.518,92	Superpreferência - Idade
1042	TJPR	2020/902817	Alimentar	2021	23/06/2020 17:54:35	0004178-25.2020.8.16.7000	WILSON PINA RIBEIRO DO OURO e outros	287.773,37	492.371,47	
1043	TJPR	2020/902818	Alimentar	2021	23/06/2020 17:55:20	0004179-10.2020.8.16.7000	ALMIRO PEDRO LACERDA e outros	287.773,37	195.981,13	Superpreferência - Idade
1044	TJPR	2020/902819	Alimentar	2021	23/06/2020 17:55:54	0004180-92.2020.8.16.7000	ESPÓLIO DE ANTONIO BORDELON DE BRITO e outros	287.773,37	250.252,99	Superpreferência - Idade
1045	TJPR	2020/902820	Alimentar	2021	23/06/2020 17:56:32	0004181-77.2020.8.16.7000	ALMEZINDA HANTENS e outros	287.773,37	196.661,27	Superpreferência - Idade

1046	TJPR	2020/902821	Alimentar	2021	23/06/2020 18:04:21	0004182-62.2020.8.16.7000	ZILMA PRUGGER e outros	287.773,37	196.661,27		Superpreferência - Idade
1047	TJPR	2020/902822	Alimentar	2021	23/06/2020 18:05:48	0004183-47.2020.8.16.7000	ARI TRAMONTIN e outros	302.251,20	220.777,53		Superpreferência - Idade
1048	TJPR	2020/902823	Alimentar	2021	23/06/2020 18:06:46	0004184-32.2020.8.16.7000	EDUARDO GUSMÃO DOS ANJOS FILHO e outros	316.844,27	243.160,94		Superpreferência - Idade
1049	TJPR	2020/902824	Alimentar	2021	23/06/2020 18:07:24	0004185-17.2020.8.16.7000	WILSON RUBIN PERUCI e outros	316.844,27	247.331,21		Superpreferência - Idade
1050	TJPR	2020/902825	Alimentar	2021	23/06/2020 18:08:06	0004186-02.2020.8.16.7000	ESPÓLIO DE ALGACYR ARILTON BIAZETTO e outros	358.028,03	612.697,68		
1051	TJPR	2020/902826	Alimentar	2021	23/06/2020 18:08:41	0004187-84.2020.8.16.7000	ANTONIO LAGO e outros	358.028,03	316.987,48		Superpreferência - Idade
1052	TJPR	2020/902827	Alimentar	2021	23/06/2020 18:09:13	0004188-69.2020.8.16.7000	ALCIDES MARCONATO e outros	373.510,01	45.464,95		Superpreferência - Idade
1053	TJPR	2020/902828	Alimentar	2021	23/06/2020 18:09:48	0004189-54.2020.8.16.7000	CARLOS MITSUAKI NOMURA e outros	372.563,48	336.259,87		Superpreferência - Idade
1054	TJPR	2020/903338	Alimentar	2021	23/06/2020 19:51:25	0004200-83.2020.8.16.7000	MARCIO ANTUNES DA SILVA e outros	55.504,82	85.304,60		
1055	TJPR	2020/903336	Alimentar	2021	23/06/2020 20:02:05	0004202-53.2020.8.16.7000	ANA LUCIA CAFFEO e outros	75.934,58	115.712,39		
1056	TJPR	2020/903339	Alimentar	2021	23/06/2020 20:05:07	0004203-38.2020.8.16.7000	MICHELLE CRISTINE CONTATO MARTINS	73.727,70	112.584,06		
1057	TJPR	2020/903337	Alimentar	2021	23/06/2020 20:08:03	0004204-23.2020.8.16.7000	JULIANA MARIA CUSTÓDIO MARQUES	73.727,70	112.584,06		
1058	TJPR	2020/903282	Alimentar	2021	24/06/2020 08:44:07	0004206-90.2020.8.16.7000	LUIZ NORBERTO CANHOTO e outros	65.462,28	5.719,84		Credor - individual / Superpreferência - Idade
1059	TJPR	2020/903269	Alimentar	2021	24/06/2020 08:46:46	0004210-30.2020.8.16.7000	DANILO CESTO e outros	97.981,69	152.699,15		
1060	TJPR	2020/903273	Alimentar	2021	24/06/2020 08:47:32	0004212-97.2020.8.16.7000	ERLINA PAULA TAPIE MARTINS e outros	99.468,54	154.977,07		
1061	TJPR	2020/903267	Alimentar	2021	24/06/2020 08:49:10	0004214-67.2020.8.16.7000	CLAUDIO MARQUES ROLIN E SILVA e outros	103.623,56	161.499,25		
1062	TJPR	2020/903283	Alimentar	2021	24/06/2020 08:53:48	0004216-37.2020.8.16.7000	MOISES AMERICO DE SOUZA NETO e outros	114.710,07	0,00	Sim	Credor - idade / Credor - individual
1063	TJPR	2020/903274	Alimentar	2021	24/06/2020 08:57:06	0004220-74.2020.8.16.7000	IVONEI OSCAR DA SILVA e outros	134.967,93	210.364,26		
1064	TJPR	2020/903613	Alimentar	2021	24/06/2020 09:06:27	0004224-14.2020.8.16.7000	DANIELLE CHRISTIANNE DA	2.073.500,96	3.049.079,96		

						ROCHA SOCIEDADE INDIVIDUAL DE ADVOCACIA e outros				
1065	TJPR	2020/902313	Alimentar	2021	24/06/2020 09:10:49	0004226-81.2020.8.16.7000 ANDRADE MAIA ADVOGADOS S/S e outros	68.369,83	108.353,52		
1066	TJPR	2020/903240	Alimentar	2021	24/06/2020 12:59:12	0004246-72.2020.8.16.7000 VAGNER DE ALENCAR ARNAUT DE TOLEDO e outros	43.471,22	66.882,59		
1067	TJPR	2020/903314	Alimentar	2021	24/06/2020 13:14:08	0004254-49.2020.8.16.7000 EVELISE ROSANA ELIAS e outros	27.904,65	0,00		Pagamento Autorizado
1068	TJPR	2020/903359	Alimentar	2021	24/06/2020 13:57:55	0004257-04.2020.8.16.7000 ESPÓLIO DE ISOLDE CALIXTO e outros	208.982,55	79.863,12		Superpreferência - Idade
1069	TJPR	2020/903361	Alimentar	2021	24/06/2020 14:18:43	0004264-93.2020.8.16.7000 ESPÓLIO DE AIRTON ARQUIMEDES MENEZES e outros	268.635,60	207.583,84		Superpreferência - Idade
1070	TJPR	2020/903362	Alimentar	2021	24/06/2020 14:19:24	0004265-78.2020.8.16.7000 LUCIDIO DE SOUZA BRITTO e outros	295.762,88	452.787,10		
1071	TJPR	2020/903363	Alimentar	2021	24/06/2020 14:19:55	0004266-63.2020.8.16.7000 PEDRO EMILIO VASCONCELOS	351.135,44	241.586,26		Superpreferência - Idade
1072	TJPR	2020/903364	Alimentar	2021	24/06/2020 14:21:02	0004268-33.2020.8.16.7000 JUÇARA MERCEDES FERREIRA	359.425,18	254.270,19		Superpreferência - Idade
1073	TJPR	2020/903365	Alimentar	2021	24/06/2020 14:21:38	0004269-18.2020.8.16.7000 EURIDICE DO ROCIO FIDELIS SCHAUBURG	359.425,18	254.270,19		Superpreferência - Idade
1074	TJPR	2020/903366	Alimentar	2021	24/06/2020 14:22:05	0004270-03.2020.8.16.7000 ARIVONIL SPONHOLZ	369.693,78	270.862,63		Superpreferência - Idade
1075	TJPR	2020/903367	Alimentar	2021	24/06/2020 14:22:53	0004271-85.2020.8.16.7000 AVELINO MAZZOTTI	390.232,60	301.411,51		Superpreferência - Idade
1076	TJPR	2020/903368	Alimentar	2021	24/06/2020 14:23:23	0004272-70.2020.8.16.7000 LAURO LIMA DE MACEDO	391.610,63	303.520,13		Superpreferência - Idade
1077	TJPR	2020/903369	Alimentar	2021	24/06/2020 14:23:51	0004273-55.2020.8.16.7000 ZUALDO BAVIA	391.612,08	599.236,00		
1078	TJPR	2020/903370	Alimentar	2021	24/06/2020 14:24:21	0004274-40.2020.8.16.7000 NELSON AUGUSTO RODRIGUES DE OLIVEIRA	391.682,55	303.630,18		Superpreferência - Idade
1079	TJPR	2020/903371	Alimentar	2021	24/06/2020 14:24:51	0004275-25.2020.8.16.7000 ESPÓLIO DE ZILDA ELOY e outros	411.496,37	344.875,44		Superpreferência - Idade
1080	TJPR	2020/903372	Alimentar	2021	24/06/2020 14:25:21	0004276-10.2020.8.16.7000 JOÃO DARCY RUGGERI e outros	415.136,83	333.896,35		Credor - individual / Superpreferência - Idade
1081	TJPR	2020/903373	Alimentar	2021	24/06/2020 14:25:49	0004277-92.2020.8.16.7000 IVO HAROLDO FRIEDRICH	431.310,20	364.266,25		Superpreferência - Idade
1082	TJPR	2020/903374	Alimentar	2021	24/06/2020 14:26:21	0004278-77.2020.8.16.7000 ANTONIO IDIVAN	466.254,37	417.758,11		Superpreferência

1083	TJPR	2020/903430	Alimentar	2021	24/06/2020 14:28:23	0004279-62.2020.8.16.7000	LUCAS e outros DARCI BARAN e outros	336.375,91	275.364,44	- Idade Superpreferência - Idade
1084	TJPR	2020/903600	Alimentar	2021	24/06/2020 14:30:37	0004283-02.2020.8.16.7000	MARILDA PONCIO e outros	54.258,20	143.004,22	
1085	TJPR	2020/903173	Alimentar	2021	24/06/2020 14:30:52	0004285-69.2020.8.16.7000	ADRIANA DE OLIVEIRA e outros	22.866,99	39.120,88	
1086	TJPR	2020/903230	Alimentar	2021	24/06/2020 14:36:04	0004287-39.2020.8.16.7000	SERGIO MURILO LOUREIRO e outros	59.506,28	84.481,74	
1087	TJPR	2020/903231	Alimentar	2021	24/06/2020 14:36:44	0004288-24.2020.8.16.7000	ZENI MARIA BARBOSA e outros	208.904,32	183.625,15	Superpreferência - Idade
1088	TJPR	2020/903232	Alimentar	2021	24/06/2020 14:37:22	0004289-09.2020.8.16.7000	GENTIL VANINI DE MORAES e outros	437.253,18	519.108,25	Superpreferência - Idade
1089	TJPR	2020/903174	Alimentar	2021	24/06/2020 14:37:27	0004290-91.2020.8.16.7000	POLIANA NICOLE BECKER e outros	45.205,54	67.175,17	
1090	TJPR	2020/903473	Alimentar	2021	24/06/2020 15:20:44	0004298-68.2020.8.16.7000	GREICY RAQUEL FIORENTIN e outros	45.494,28	67.394,10	
1091	TJPR	2020/903474	Alimentar	2021	24/06/2020 15:23:38	0004300-38.2020.8.16.7000	LOIDE FERREIRA WALDOW e outros	129.344,33	202.183,46	
1092	TJPR	2020/903736	Alimentar	2021	24/06/2020 15:42:10	0004302-08.2020.8.16.7000	BEATRIZ ALLIEVI e outros	26.329,82	38.935,29	
1093	TJPR	2020/903737	Alimentar	2021	24/06/2020 15:43:10	0004303-90.2020.8.16.7000	NIUZA SABINO e outros	157.036,43	232.166,84	
1094	TJPR	2020/903536	Alimentar	2021	24/06/2020 16:47:30	0004316-89.2020.8.16.7000	CLARICE EFIGENIO DA CRUZ e outros	426.783,91	677.793,01	
1095	TJPR	2020/903639	Alimentar	2021	24/06/2020 17:16:28	0004320-29.2020.8.16.7000	GILSON DOS SANTOS e outros	83.757,22	138.785,42	
1096	TJPR	2020/903559	Alimentar	2021	24/06/2020 18:18:07	0004339-35.2020.8.16.7000	DONATO LUIZ POTIER OLIVEIRA e outros	439.688,23	349.805,74	Superpreferência - Idade
1097	TJPR	2020/903710	Alimentar	2021	24/06/2020 18:40:54	0004344-57.2020.8.16.7000	ALVES, LIMA E RODRIGUES SOCIEDADE DE ADVOGADOS e outros	30.935,79	50.488,73	
1098	TJPR	2020/903766	Alimentar	2021	24/06/2020 19:18:33	0004350-64.2020.8.16.7000	JAIRO FERNANDES e outros	450.290,24	447.562,49	Credor - individual / Superpreferência - Idade
1099	TJPR	2020/903759	Alimentar	2021	25/06/2020 08:58:32	0004351-49.2020.8.16.7000	SILMARA SARTORETO DE OLIVEIRA e outros	103.675,41	184.237,30	
1100	TJPR	2020/903758	Alimentar	2021	25/06/2020 08:58:52	0004352-34.2020.8.16.7000	VERA LUCIA BAHL DE OLIVEIRA	132.314,39	127.447,74	Pagamento Autorizado
1101	TJPR	2020/903740	Alimentar	2021	25/06/2020 12:10:34	0004360-11.2020.8.16.7000	SIMEIRE ANTONIELI DOS	32.791,30	57.289,42	

1102	TJPR	2020/903741	Alimentar	2021	25/06/2020 12:14:53	0004361-93.2020.8.16.7000	SANTOS FALEIROS MARCELLO TITO	35.189,13	61.460,80	
1103	TJPR	2020/903742	Alimentar	2021	25/06/2020 12:16:38	0004362-78.2020.8.16.7000	KARINE MARIA BOLL	46.787,59	81.680,85	
1104	TJPR	2020/903739	Alimentar	2021	25/06/2020 12:21:14	0004363-63.2020.8.16.7000	CARMEN LUCIA LAZARO GARCIA	58.292,21	101.816,76	
1105	TJPR	2020/903743	Alimentar	2021	25/06/2020 12:22:59	0004364-48.2020.8.16.7000	LUCIENE MERI NEVES PEREZ	59.812,57	104.546,07	
1106	TJPR	2020/903745	Alimentar	2021	25/06/2020 12:25:09	0004365-33.2020.8.16.7000	JANE CECÍLIA KRELING CERÂNTOLA	63.499,89	110.923,31	
1107	TJPR	2020/903746	Alimentar	2021	25/06/2020 12:26:44	0004366-18.2020.8.16.7000	MAGALI GODOY PEREIRA CARDOSO	76.229,53	133.144,94	
1108	TJPR	2020/903747	Alimentar	2021	25/06/2020 12:28:14	0004367-03.2020.8.16.7000	MARIA ELIANE LONGHI BARROSO e outros	95.211,59	165.669,03	
1109	TJPR	2020/903748	Alimentar	2021	25/06/2020 12:30:01	0004368-85.2020.8.16.7000	BESSA TOLEDO & FERNANDES ADVOGADOS	46.573,45	81.352,19	
1110	TJPR	2020/903498	Alimentar	2021	25/06/2020 13:33:17	0004380-02.2020.8.16.7000	MARCIA APARECIDA DE MELLO GASPARI	45.679,48	65.298,22	
1111	TJPR	2020/903772	Alimentar	2021	25/06/2020 15:26:50	0004392-16.2020.8.16.7000	CARLOS FREDERICO DE OLIVEIRA e outros	52.731,30	83.281,64	
1112	TJPR	2020/903940	Alimentar	2021	25/06/2020 16:19:57	0004401-75.2020.8.16.7000	NEDI VALDI DAMIATI e outros	53.877,62	81.557,69	
1113	TJPR	2020/901501	Alimentar	2021	25/06/2020 16:50:30	0004418-14.2020.8.16.7000	DOUGLAS HENRIQUE DA CRUZ	150.841,16	120.638,12	Superpreferência - Doença Grave
1114	TJPR	2020/902989	Alimentar	2021	25/06/2020 17:12:51	0004430-28.2020.8.16.7000	CARLOS JOSÉ DA SILVA e outros	23.957,59	35.563,32	
1115	TJPR	2020/902201	Alimentar	2021	25/06/2020 17:28:14	0004439-87.2020.8.16.7000	FABIANO MURIEL DOMINGUES	66.546,80	106.268,40	
1116	TJPR	2020/901063	Alimentar	2021	25/06/2020 18:01:39	0004468-40.2020.8.16.7000	FERNANDO HENRIQUE ALMADA DIBO e outros	32.568,44	51.004,63	
1117	TJPR	2020/901064	Alimentar	2021	25/06/2020 18:02:00	0004469-25.2020.8.16.7000	DANIELA VERONEZI REDIVO e outros	42.289,46	66.066,18	
1118	TJPR	2020/903407	Alimentar	2021	25/06/2020 18:19:41	0004479-69.2020.8.16.7000	SANTOS & DEFASSI ADVOGADOS ASSOCIADOS e outros	186.096,65	280.280,21	
1119	TJPR	2020/903900	Alimentar	2021	25/06/2020 19:14:48	0004481-39.2020.8.16.7000	VITORIO MOROTTI e outros	46.571,99	69.667,56	
1120	TJPR	2020/903148	Alimentar	2021	25/06/2020 19:18:57	0004485-76.2020.8.16.7000	MARIA DA GLÓRIA	167.235,05	250.178,71	

1121	TJPR	2020/902841	Alimentar	2021	25/06/2020	19:19:47	0004486-61.2020.8.16.7000	MACHADO WUNDERLICH e outros JOSENETE APARECIDA ORLANDINI e outros	109.374,19	94.939,09	Pagamento Autorizado
1122	TJPR	2020/902846	Alimentar	2021	25/06/2020	19:20:04	0004487-46.2020.8.16.7000	GERALDO PEGORARO FILHO e outros	112.803,86	84.722,70	Credor - individual / Superpreferência - Idade
1123	TJPR	2020/902844	Alimentar	2021	25/06/2020	19:20:25	0004488-31.2020.8.16.7000	ANISIO RIBEIRO COSTA e outros	37.259,82	55.343,71	
1124	TJPR	2020/903134	Alimentar	2021	25/06/2020	19:20:59	0004490-98.2020.8.16.7000	HELAINÉ CHRISTINA BORGHETTI e outros	34.222,44	50.900,16	
1125	TJPR	2020/903149	Alimentar	2021	25/06/2020	19:21:18	0004491-83.2020.8.16.7000	RAFAELLA TORTOLA DA SILVA e outros	20.614,05	33.910,03	
1126	TJPR	2020/903690	Alimentar	2021	25/06/2020	19:22:34	0004494-38.2020.8.16.7000	CLÁUDIO RICARDO CAPELA BOGDAN e outros	61.235,93	89.537,67	
1127	TJPR	2020/903695	Alimentar	2021	25/06/2020	19:23:29	0004497-90.2020.8.16.7000	ROBERTO MATSUOKA WATANABE e outros	68.952,89	100.827,61	
1128	TJPR	2020/903694	Alimentar	2021	25/06/2020	19:24:05	0004499-60.2020.8.16.7000	ADVOCACIA CENERINI E IBA e outros	34.910,15	51.022,94	
1129	TJPR	2020/903626	Alimentar	2021	25/06/2020	19:25:04	0004501-30.2020.8.16.7000	MÁRCIA TEREZINHA LIBERATTI BARROS e outros	62.791,15	142.364,94	
1130	TJPR	2020/903855	Alimentar	2021	26/06/2020	01:00:49	0004518-66.2020.8.16.7000	ILDO BOMBARDELLI	129.899,95	69.515,48	Superpreferência - Idade
1131	TJPR	2020/903877	Alimentar	2021	26/06/2020	12:24:48	0004554-11.2020.8.16.7000	EGLE PEREIRA LEAO e outros	79.332,41	122.729,26	
1132	TJPR	2020/903878	Alimentar	2021	26/06/2020	12:25:08	0004555-93.2020.8.16.7000	MARLI APARECIDA JOAQUIM BALAN e outros	88.447,34	136.630,83	
1133	TJPR	2020/903975	Alimentar	2021	26/06/2020	13:56:43	0004567-10.2020.8.16.7000	MAURICIO ANDRE PIZZI e outros	22.749,00	35.465,65	
1134	TJPR	2020/903862	Alimentar	2021	26/06/2020	14:57:30	0004607-89.2020.8.16.7000	CARLA CRISTINA PEREZ e outros	61.771,53	94.166,44	
1135	TJPR	2020/903863	Alimentar	2021	26/06/2020	14:58:07	0004611-29.2020.8.16.7000	DANIELE SARTORI	55.732,05	85.469,87	
1136	TJPR	2020/903864	Alimentar	2021	26/06/2020	14:58:53	0004615-66.2020.8.16.7000	ROBERTO DE MATOS	55.816,26	85.599,38	
1137	TJPR	2020/903865	Alimentar	2021	26/06/2020	14:59:32	0004616-51.2020.8.16.7000	ROBERTA ANTIGO MEDEIROS	55.816,26	85.599,38	
1138	TJPR	2020/903866	Alimentar	2021	26/06/2020	15:00:06	0004618-21.2020.8.16.7000	ALEXANDRE ORSATO	55.829,69	85.619,47	

1139	TJPR	2020/903867	Alimentar	2021	26/06/2020 15:00:50	0004620-88.2020.8.16.7000	MARCELLE DE LIMA FERREIRA BISPO	56.095,71	86.027,45	
1140	TJPR	2020/903868	Alimentar	2021	26/06/2020 15:01:27	0004623-43.2020.8.16.7000	MARIA LUIZA ZERAIK	56.343,19	86.406,29	
1141	TJPR	2020/903869	Alimentar	2021	26/06/2020 15:02:02	0004627-80.2020.8.16.7000	MARIO HENRIQUE MONTAZZOLLI KILLNER	56.537,38	86.702,71	
1142	TJPR	2020/903870	Alimentar	2021	26/06/2020 15:03:21	0004629-50.2020.8.16.7000	LUCIO CÉSAR DE ALMEIDA	57.103,12	87.570,02	
1143	TJPR	2020/904105	Alimentar	2021	26/06/2020 15:47:19	0004664-10.2020.8.16.7000	JOSE CORREIA DE OLIVEIRA e outros	155.663,45	239.471,43	
1144	TJPR	2020/903874	Alimentar	2021	26/06/2020 16:28:06	0004670-17.2020.8.16.7000	ARILDO GOMES DA SILVA	37.339,95	67.953,20	
1145	TJPR	2020/903879	Alimentar	2021	26/06/2020 16:30:18	0004671-02.2020.8.16.7000	JOSÉ AGNALDO DE OLIVEIRA	43.600,10	79.305,29	
1146	TJPR	2020/903880	Alimentar	2021	26/06/2020 16:31:21	0004674-54.2020.8.16.7000	NATAL GOMES CARDOSO e outros	54.581,02	99.153,42	
1147	TJPR	2020/904113	Alimentar	2021	26/06/2020 17:30:14	0004680-61.2020.8.16.7000	FERNANDO BAUMEL SERENATO	48.840,94	189.836,95	
1148	TJPR	2020/904114	Alimentar	2021	26/06/2020 17:30:40	0004681-46.2020.8.16.7000	JOSÉ AUGUSTO ADAGHINARI OLZEWSKI	49.988,67	194.333,01	
1149	TJPR	2020/904117	Alimentar	2021	26/06/2020 17:32:00	0004682-31.2020.8.16.7000	JOÃO HENRIQUE CAVIGLIONE e outros	64.770,34	48.048,98	Superpreferência - Idade
1150	TJPR	2020/903965	Alimentar	2021	26/06/2020 18:28:15	0004693-60.2020.8.16.7000	HILTON VIZI MARTINEZ e outros	68.131,42	153.644,20	
1151	TJPR	2020/903644	Alimentar	2021	26/06/2020 20:33:43	0004718-73.2020.8.16.7000	FERNANDA ANDREIA ALINO	41.728,72	63.557,06	
1152	TJPR	2020/903687	Alimentar	2021	26/06/2020 20:33:56	0004719-58.2020.8.16.7000	JÉSSICA FERNANDA DOS SANTOS e outros	134.824,33	205.019,78	
1153	TJPR	2020/903688	Alimentar	2021	26/06/2020 20:34:08	0004720-43.2020.8.16.7000	LAZARA CARMEN MARIA DOS SANTOS e outros	140.830,26	215.063,85	
1154	TJPR	2020/903689	Alimentar	2021	26/06/2020 20:34:20	0004721-28.2020.8.16.7000	JEFFERSON HENRIQUE DOS SANTOS e outros	141.632,62	217.172,19	
1155	TJPR	2020/904116	Alimentar	2021	29/06/2020 10:46:37	0004761-10.2020.8.16.7000	RUTH MAMI TATEIWA KANAI	58.436,88	100.304,71	
1156	TJPR	2020/904118	Alimentar	2021	29/06/2020 10:47:05	0004762-92.2020.8.16.7000	EDNA MASSUMI ISHIKAWA	58.464,12	100.365,75	
1157	TJPR	2020/904119	Alimentar	2021	29/06/2020 10:47:24	0004763-77.2020.8.16.7000	MARCIA BERNADETE CAMUCI SARTORE	62.462,73	107.204,57	
1158	TJPR	2020/904121	Alimentar	2021	29/06/2020 10:47:57	0004764-62.2020.8.16.7000	ANA PAULA MARSON	91.282,30	156.726,70	
1159	TJPR	2020/904122	Alimentar	2021	29/06/2020 10:49:06	0004765-47.2020.8.16.7000	PATRICIA MARIA FASSINA LEPRI	138.673,86	238.306,74	

1160	TJPR	2020/904124	Alimentar	2021	29/06/2020 10:49:21	0004766-32.2020.8.16.7000	DENISE REGINA DISARO e outros	170.227,47	166.608,33	Superpreferência - Idade
1161	TJPR	2020/904125	Alimentar	2021	29/06/2020 10:49:39	0004767-17.2020.8.16.7000	BESSA, TOLEDO E FERNANDES ADVOGADOS	57.537,06	98.842,86	
1162	TJPR	2020/903440	Alimentar	2021	29/06/2020 11:16:10	0004768-02.2020.8.16.7000	VAGNER MARCEL BOER e outros	28.175,58	47.089,29	
1163	TJPR	2020/903574	Alimentar	2021	29/06/2020 14:19:39	0004808-81.2020.8.16.7000	CARLOS WILSON PIZZAIA JUNIOR e outros	50.166,87	72.949,16	
1164	TJPR	2020/903591	Alimentar	2021	29/06/2020 14:29:43	0004814-88.2020.8.16.7000	CARMELINA EVANGELISTA BREDOW e outros	51.554,19	25.595,89	Credor - individual / Superpreferência - Idade
1165	TJPR	2020/904115	Alimentar	2021	29/06/2020 14:48:31	0004823-50.2020.8.16.7000	GHISLEINE CRISTIANE ANTUNES DA SILVA e outros	35.538,31	55.745,08	
1166	TJPR	2020/903701	Alimentar	2021	29/06/2020 14:49:48	0004825-20.2020.8.16.7000	ESPÓLIO DE JOAQUIM GONÇALVES ROLO e outros	362.044,65	347.463,87	Superpreferência - Idade
1167	TJPR	2020/904159	Alimentar	2021	29/06/2020 14:50:28	0004826-05.2020.8.16.7000	CLÁUDIO EVANDRO STÉFANO	101.308,02	155.465,61	
1168	TJPR	2020/903707	Alimentar	2021	29/06/2020 14:51:34	0004827-87.2020.8.16.7000	ALESSANDRO RAVAZZANI e outros	420.055,75	744.166,30	
1169	TJPR	2020/904157	Alimentar	2021	29/06/2020 14:51:36	0004828-72.2020.8.16.7000	MARIA IVONE BIGOTO	827.034,75	1.266.277,59	
1170	TJPR	2020/903702	Alimentar	2021	29/06/2020 14:52:15	0004829-57.2020.8.16.7000	ESPÓLIO DE JOSE ANTONIO MARTINS e outros	420.865,63	744.436,46	
1171	TJPR	2020/903703	Alimentar	2021	29/06/2020 14:52:52	0004830-42.2020.8.16.7000	ESPÓLIO DE RUBENS SUPLYCY FERREIRA DO AMARAL e outros	443.970,38	67.422,39	Superpreferência - Idade
1172	TJPR	2020/903704	Alimentar	2021	29/06/2020 14:53:54	0004831-27.2020.8.16.7000	ESPÓLIO DE ABELEGY ALVES e outros	443.970,38	64.564,79	Credor - individual / Superpreferência - Idade
1173	TJPR	2020/903705	Alimentar	2021	29/06/2020 14:54:27	0004832-12.2020.8.16.7000	ESPÓLIO DE JOÃO ROBERTO BASILE e outros	462.283,89	544.943,38	Superpreferência - Idade
1174	TJPR	2020/903706	Alimentar	2021	29/06/2020 14:55:06	0004833-94.2020.8.16.7000	ESPÓLIO DE ROLFI CONRADO MEYER e outros	472.205,56	202.394,88	Superpreferência - Idade
1175	TJPR	2020/904311	Alimentar	2021	29/06/2020 14:55:14	0004834-79.2020.8.16.7000	MARCOS ALBERTO TROMBELLI e outros	34.811,84	51.323,47	
1176	TJPR	2020/903708	Alimentar	2021	29/06/2020 14:55:36	0004835-64.2020.8.16.7000	ESPÓLIO DE ANTONIO JOAQUIM PINTO	755.694,16	1.079.420,19	Pagamento Autorizado

1177	TJPR	2020/903709	Alimentar	2021	29/06/2020 14:56:09	0004837-34.2020.8.16.7000	MACHADO e outros ESPÓLIO DE IRINEU DE ARAUJO FILHO e outros	836.277,55	1.035.998,13		Superpreferência - Idade
1178	TJPR	2020/904313	Alimentar	2021	29/06/2020 14:56:41	0004838-19.2020.8.16.7000	MARIA JOSÉ DE BARROS DA SILVA e outros	36.085,64	53.203,91		
1179	TJPR	2020/904314	Alimentar	2021	29/06/2020 14:58:17	0004840-86.2020.8.16.7000	JUAREZ ANTONIO DA SILVA e outros	39.601,36	58.393,98		
1180	TJPR	2020/904312	Alimentar	2021	29/06/2020 15:00:30	0004846-93.2020.8.16.7000	MARCIO GUILHERMETTI e outros	79.916,05	117.908,44		
1181	TJPR	2020/904317	Alimentar	2021	29/06/2020 15:01:24	0004850-33.2020.8.16.7000	LEONARDO GARCIA MOMMENSOHN e outros	87.854,11	129.626,98		
1182	TJPR	2020/903833	Alimentar	2021	29/06/2020 15:04:11	0004854-70.2020.8.16.7000	OTANI APARECIDA LEITE e outros	83.104,78	0,00	Sim	Credor - individual / Superpreferência - Idade
1183	TJPR	2020/903837	Alimentar	2021	29/06/2020 15:08:21	0004860-77.2020.8.16.7000	ÁUREO ZANFOLIN e outros	102.949,17	0,00	Sim	Credor - individual / Superpreferência - Idade
1184	TJPR	2020/903840	Alimentar	2021	29/06/2020 15:09:21	0004862-47.2020.8.16.7000	HELIA APARECIDA NUNES VALENTIN e outros	112.590,80	212.132,95		
1185	TJPR	2020/903842	Alimentar	2021	29/06/2020 15:10:32	0004864-17.2020.8.16.7000	MARIA DO SOCORRO FIGUEIREDO BERGO e outros	179.969,08	43.447,52		Superpreferência - Idade
1186	TJPR	2020/903843	Alimentar	2021	29/06/2020 15:11:12	0004865-02.2020.8.16.7000	CÉLIA MARIA LOURENÇO VALLE e outros	202.370,18	38.328,56		Superpreferência - Idade
1187	TJPR	2020/903844	Alimentar	2021	29/06/2020 15:11:42	0004866-84.2020.8.16.7000	DIVANIRA CONFORTO COSTA e outros	294.413,13	196.098,61		Superpreferência - Idade
1188	TJPR	2020/903923	Alimentar	2021	29/06/2020 15:14:53	0004867-69.2020.8.16.7000	AMIR ROBERTO SALMEN e outros	28.987,23	45.695,80		
1189	TJPR	2020/903927	Alimentar	2021	29/06/2020 15:17:39	0004871-09.2020.8.16.7000	FREDERICO RECH SOBRINHO e outros	84.562,73	7.565,50		Superpreferência - Idade
1190	TJPR	2020/903928	Alimentar	2021	29/06/2020 15:18:14	0004872-91.2020.8.16.7000	CLAUDIO FERNANDO DA CUNHA TELLES e outros	111.662,58	50.353,49		Superpreferência - Idade
1191	TJPR	2020/903929	Alimentar	2021	29/06/2020 15:18:56	0004873-76.2020.8.16.7000	FATIMO DE SIQUEIRA e outros	120.922,24	64.937,68		Superpreferência - Idade
1192	TJPR	2020/903930	Alimentar	2021	29/06/2020 15:20:39	0004874-61.2020.8.16.7000	MÁRCIA TAVARES DOS SANTOS e outros	147.078,75	232.234,62		

1193	TJPR	2020/903931	Alimentar	2021	29/06/2020 15:23:16	0004876-31.2020.8.16.7000	DEOCLECIO DETROS e outros	164.078,25	133.093,32	Superpreferência - Idade
1194	TJPR	2020/903932	Alimentar	2021	29/06/2020 15:23:44	0004877-16.2020.8.16.7000	VALDIR BALAN e outros	172.055,75	191.037,99	
1195	TJPR	2020/903986	Alimentar	2021	29/06/2020 15:26:48	0004878-98.2020.8.16.7000	WALTER BARUFFI JUNIOR e outros	92.125,04	11.611,73	Superpreferência - Idade
1196	TJPR	2020/903886	Alimentar	2021	29/06/2020 15:34:56	0004880-68.2020.8.16.7000	SPE RESIDENCIAL BARIGUI INCORPORADORA LTDA e outros	82.361,13	123.257,11	
1197	TJPR	2020/903586	Alimentar	2021	29/06/2020 15:38:59	0004881-53.2020.8.16.7000	DANIEL MARTINS NETO e outros	59.808,69	42.806,21	Credor - individual / Superpreferência - Idade
1198	TJPR	2020/903590	Alimentar	2021	29/06/2020 15:40:56	0004882-38.2020.8.16.7000	ROZELAIDE APARECIDA BARBOSA DA SILVA	73.451,28	123.031,43	
1199	TJPR	2020/903999	Alimentar	2021	29/06/2020 16:28:42	0004890-15.2020.8.16.7000	LUCIENE SETSUKO AKIMOTO e outros	24.124,14	39.556,38	
1200	TJPR	2020/903918	Alimentar	2021	29/06/2020 16:46:13	0004903-14.2020.8.16.7000	FELIX MERLO NETO e outros	222.435,95	29.254,37	Superpreferência - Idade
1201	TJPR	2020/903919	Alimentar	2021	29/06/2020 17:01:01	0004915-28.2020.8.16.7000	ESTACILIO NEVES e outros	222.555,15	29.423,91	Superpreferência - Idade
1202	TJPR	2020/904375	Alimentar	2021	29/06/2020 17:32:29	0004956-92.2020.8.16.7000	KACIELI CRISTINA DA COSTA e outros	84.021,72	129.355,18	
1203	TJPR	2020/904373	Alimentar	2021	29/06/2020 17:40:28	0004966-39.2020.8.16.7000	MARIA JOSÉ DE SANTANA GOMES e outros	61.234,68	95.126,43	
1204	TJPR	2020/904377	Alimentar	2021	29/06/2020 17:41:38	0004969-91.2020.8.16.7000	MARIA CONCEIÇÃO SANTA CRUZ CIAFFI e outros	65.594,82	100.953,40	
1205	TJPR	2020/904140	Alimentar	2021	29/06/2020 17:57:30	0004979-38.2020.8.16.7000	NEUSA GRIS WEBER e outros	114.632,24	188.128,65	
1206	TJPR	2020/904141	Alimentar	2021	29/06/2020 17:59:08	0004980-23.2020.8.16.7000	SHEILA TABA e outros	154.360,46	253.600,71	
1207	TJPR	2020/904142	Alimentar	2021	29/06/2020 18:00:14	0004982-90.2020.8.16.7000	SILVANA TRILO DUARTE e outros	178.570,39	292.966,48	
1208	TJPR	2020/904143	Alimentar	2021	29/06/2020 18:02:34	0004983-75.2020.8.16.7000	JAQUILENE BARRETO DA COSTA e outros	190.581,32	312.609,89	
1209	TJPR	2020/904145	Alimentar	2021	29/06/2020 18:06:25	0004984-60.2020.8.16.7000	SUELY MARIKO OGASAWARA e outros	331.299,09	544.046,21	
1210	TJPR	2020/904165	Alimentar	2021	29/06/2020 18:07:59	0004985-45.2020.8.16.7000	MARCIO EUGENIO MATIAS FERREIRA e outros	38.383,84	57.045,81	
1211	TJPR	2020/904296	Alimentar	2021	29/06/2020 18:13:37	0004988-97.2020.8.16.7000	CACILDA FEZA e outros	21.013,40	31.144,78	

1212	TJPR	2020/904380	Alimentar	2021	29/06/2020 18:43:53	0005014-95.2020.8.16.7000	MARIA CRISTIANA PEREIRA FARIAS PINTO e outros	64.311,19	99.080,63	
1213	TJPR	2020/904330	Alimentar	2021	29/06/2020 19:19:04	0005026-12.2020.8.16.7000	URIELI AURETH KULAITIS IEGER BELLETTI e outros	17.961,86	30.569,63	
1214	TJPR	2020/904303	Alimentar	2021	29/06/2020 19:45:29	0005038-26.2020.8.16.7000	PATRICIA VIVIANE DA CRUZ	123.477,18	195.755,90	
1215	TJPR	2020/904223	Alimentar	2021	29/06/2020 19:49:19	0005042-63.2020.8.16.7000	LUIS GUILHERME PEGORARO	37.277,53	67.599,21	
1216	TJPR	2020/904218	Alimentar	2021	29/06/2020 19:50:59	0005046-03.2020.8.16.7000	FABIANO MURIEL DOMINGUES	424.918,06	621.366,26	
1217	TJPR	2020/904353	Alimentar	2021	29/06/2020 19:56:17	0005065-09.2020.8.16.7000	FABIANO MURIEL DOMINGUES	78.037,87	119.354,54	
1218	TJPR	2020/902239	Alimentar	2021	29/06/2020 20:02:07	0005073-83.2020.8.16.7000	AFONSO HENRIQUE PREZOTO CASTELANO	41.128,52	60.769,00	
1219	TJPR	2020/902721	Alimentar	2021	29/06/2020 20:15:39	0005075-53.2020.8.16.7000	AFONSO HENRIQUE PREZOTO CASTELANO e outros	118.761,02	185.035,38	
1220	TJPR	2020/903852	Alimentar	2021	29/06/2020 20:48:36	0005103-21.2020.8.16.7000	AFONSO HENRIQUE PREZOTO CASTELANO e outros	47.363,43	72.371,95	
1221	TJPR	2020/904438	Alimentar	2021	30/06/2020 08:05:52	0005129-19.2020.8.16.7000	ORLANDO RIBEIRO PRADO FILHO e outros	106.791,95	38.020,69	Superpreferência - Idade
1222	TJPR	2020/904106	Alimentar	2021	30/06/2020 08:06:23	0005130-04.2020.8.16.7000	SANDRA REGINA DE SIQUEIRA BARBOSA e outros	63.638,49	143.074,60	
1223	TJPR	2020/904205	Alimentar	2021	30/06/2020 08:06:55	0005131-86.2020.8.16.7000	MARLY VERONEZ e outros	86.782,58	133.725,03	
1224	TJPR	2020/904384	Alimentar	2021	30/06/2020 08:08:05	0005134-41.2020.8.16.7000	GIOVANA TAVARES MADEIRA PELLIÇARI e outros	60.546,68	93.471,62	
1225	TJPR	2020/904385	Alimentar	2021	30/06/2020 08:08:27	0005135-26.2020.8.16.7000	SANDRA REGINA BIN SILVA e outros	60.677,11	93.673,31	
1226	TJPR	2020/904470	Alimentar	2021	30/06/2020 11:47:08	0005158-69.2020.8.16.7000	VICENTE MASSAJI KIRA e outros	106.986,13	38.999,48	Credor - individual / Superpreferência - Idade
1227	TJPR	2020/903954	Alimentar	2021	30/06/2020 13:36:57	0005207-13.2020.8.16.7000	DANIELLE CHRISTIANNE DA ROCHA e outros	37.279,95	55.309,01	

1228	TJPR	2020/903955	Alimentar	2021	30/06/2020	13:38:10	0005209-80.2020.8.16.7000	JORGE LUIZ THAIS MARTINS e outros	198.491,15	189.588,94	Superpreferência - Idade
1229	TJPR	2020/903956	Alimentar	2021	30/06/2020	13:38:37	0005210-65.2020.8.16.7000	MARIO JOSE THAIS MARTINS e outros	205.870,18	201.350,81	Superpreferência - Idade
1230	TJPR	2020/904170	Alimentar	2021	30/06/2020	13:48:16	0005212-35.2020.8.16.7000	EVELVINA WANDEMBRUK SILVA e outros	236.278,51	246.626,15	Superpreferência - Idade
1231	TJPR	2020/904494	Alimentar	2021	30/06/2020	14:15:17	0005228-86.2020.8.16.7000	LIDIA RAMOS MOTA e outros	75.230,63	107.352,72	
1232	TJPR	2020/904409	Alimentar	2021	30/06/2020	14:31:49	0005234-93.2020.8.16.7000	ADILSON CASTRO e outros	223.184,85	96.940,40	Superpreferência - Idade
1233	TJPR	2020/904102	Alimentar	2021	30/06/2020	14:39:41	0005237-48.2020.8.16.7000	LESTIR BORTOLON FILHO e outros	434.162,67	716.222,73	
1234	TJPR	2020/904103	Alimentar	2021	30/06/2020	14:43:33	0005238-33.2020.8.16.7000	CARLOS DIRCEU DE MASSOLIN PACHECO e outros	439.895,93	725.678,45	
1235	TJPR	2020/904110	Alimentar	2021	30/06/2020	14:48:10	0005240-03.2020.8.16.7000	SERGIO ANTONIO LOBO VIANNA e outros	238.850,85	223.289,11	Superpreferência - Idade
1236	TJPR	2020/904111	Alimentar	2021	30/06/2020	14:49:07	0005241-85.2020.8.16.7000	EUNICE PUGSLEY BRANCO e outros	288.953,78	437.176,88	
1237	TJPR	2020/904112	Alimentar	2021	30/06/2020	14:49:50	0005242-70.2020.8.16.7000	ROMILDA WESTPHALEN DE SOUZA RAMALHO e outros	406.009,96	467.294,68	Superpreferência - Idade
1238	TJPR	2020/904139	Alimentar	2021	30/06/2020	15:04:59	0005250-47.2020.8.16.7000	ANNA EMANUELLA GHENOV DANTAS MOREL CORDEIRO e outros	272.646,73	434.053,37	
1239	TJPR	2020/903386	Alimentar	2021	30/06/2020	15:07:13	0005252-17.2020.8.16.7000	LEO APARECIDO DE SOUZA NERIS e outros	123.847,26	180.659,81	
1240	TJPR	2020/904191	Alimentar	2021	30/06/2020	15:20:30	0005264-31.2020.8.16.7000	CASSIANA GABOARDI RAMOS e outros	33.429,02	54.628,89	
1241	TJPR	2020/904358	Alimentar	2021	30/06/2020	15:24:48	0005265-16.2020.8.16.7000	RONALDO ROSSETTO e outros	40.681,92	64.367,07	
1242	TJPR	2020/904193	Alimentar	2021	30/06/2020	15:40:44	0005271-23.2020.8.16.7000	MONICA CRISTINA BARBIERI e outros	61.180,51	100.175,64	
1243	TJPR	2020/904541	Alimentar	2021	30/06/2020	16:35:53	0005288-59.2020.8.16.7000	LAIS APARECIDA FERREIRA DOS SANTOS e outros	26.123,71	42.281,89	
1244	TJPR	2020/904542	Alimentar	2021	30/06/2020	16:36:20	0005289-44.2020.8.16.7000	KEIRREISON RIQUELME CARDOSO e outros	24.612,34	40.131,70	

1245	TJPR	2020/903713	Alimentar	2021	30/06/2020 17:07:36	0005297-21.2020.8.16.7000	RAFAEL DEMINICE e outros	41.446,51	61.832,55	
1246	TJPR	2020/903609	Alimentar	2021	30/06/2020 17:11:06	0005298-06.2020.8.16.7000	DIRCE SHIZUKO FUJISAWA e outros	174.561,15	259.203,03	
1247	TJPR	2020/901949	Alimentar	2021	30/06/2020 17:13:06	0005307-65.2020.8.16.7000	JOSE ROBERTO ANTUNES DE OLIVEIRA e outros	109.424,38	35.840,82	Superpreferência - Idade
1248	TJPR	2020/902931	Alimentar	2021	30/06/2020 17:14:53	0005312-87.2020.8.16.7000	JEFFERSON PRIETO SITTA e outros	35.130,23	53.551,69	
1249	TJPR	2020/903572	Alimentar	2021	30/06/2020 17:16:51	0005315-42.2020.8.16.7000	MARIA JOSE TELIS DE OLIVEIRA e outros	202.832,10	184.731,54	Superpreferência - Idade
1250	TJPR	2020/903573	Alimentar	2021	30/06/2020 17:17:21	0005316-27.2020.8.16.7000	MARIO LIBERATTI e outros	237.979,61	240.060,34	Superpreferência - Idade
1251	TJPR	2020/903587	Alimentar	2021	30/06/2020 17:17:46	0005317-12.2020.8.16.7000	JOSINEIA APARECIDA VITOR ESTEVAM e outros	144.537,78	219.186,53	
1252	TJPR	2020/903588	Alimentar	2021	30/06/2020 17:18:13	0005318-94.2020.8.16.7000	JOÃO VITOR ESTEVAM e outros	294.131,50	445.161,15	
1253	TJPR	2020/903629	Alimentar	2021	30/06/2020 17:18:45	0005319-79.2020.8.16.7000	SIRLEI LUIZA ZANLUCHI DONEGA e outros	137.659,77	201.632,44	
1254	TJPR	2020/903811	Alimentar	2021	30/06/2020 17:32:27	0005335-33.2020.8.16.7000	ALEXANDRE LEONCIO DA SILVA e outros	39.737,78	58.959,10	
1255	TJPR	2020/904370	Alimentar	2021	30/06/2020 17:42:54	0005349-17.2020.8.16.7000	EDNEIA REGINA ROSSI MORAES e outros	33.738,80	50.997,91	
1256	TJPR	2020/901938	Alimentar	2021	30/06/2020 17:43:34	0005350-02.2020.8.16.7000	PAULO GOMES DE SOUZA e outros	208.646,91	300.829,01	
1257	TJPR	2020/904406	Alimentar	2021	30/06/2020 17:55:34	0005358-76.2020.8.16.7000	LEONEL CUNHA e outros	245.423,09	91.108,39	Credor - idade
1258	TJPR	2020/904420	Alimentar	2021	30/06/2020 18:05:25	0005378-67.2020.8.16.7000	SONIA ROSADO HUBIE e outros	100.508,65	148.513,66	
1259	TJPR	2020/904421	Alimentar	2021	30/06/2020 18:05:48	0005380-37.2020.8.16.7000	TEREZA DUBIEL e outros	105.041,86	155.213,47	
1260	TJPR	2020/903395	Alimentar	2021	30/06/2020 18:13:00	0005392-51.2020.8.16.7000	FRANCISCO LOPES e outros	34.618,21	0,00	Pagamento Autorizado
1261	TJPR	2020/904158	Alimentar	2021	30/06/2020 19:01:07	0005404-65.2020.8.16.7000	ELAN FRANCISCO DA SILVA e outros	73.884,08	115.144,27	
1262	TJPR	2020/904625	Alimentar	2021	30/06/2020 19:25:27	0005407-20.2020.8.16.7000	VANILZA DURÃES MESSIAS	27.634,84	42.454,90	
1263	TJPR	2020/904136	Alimentar	2021	30/06/2020 20:20:24	0005470-45.2020.8.16.7000	GUSTAVO PELEGRINI RANUCCI	202.620,54	311.896,87	
1264	TJPR	2020/904135	Alimentar	2021	30/06/2020 20:21:03	0005471-30.2020.8.16.7000	GUSTAVO PELEGRINI RANUCCI	33.376,80	48.177,10	

1265	TJPR	2020/904137	Alimentar	2021	30/06/2020 20:22:26 0005472-15.2020.8.16.7000	RICARDO O. RICHTER & ADVOGADOS ASSOCIADOS	62.318,56	98.899,43	
1266	TJPR	2020/904095	Alimentar	2021	30/06/2020 20:22:48 0005473-97.2020.8.16.7000	STELLA MÁRIS MARQUES	415.457,07	666.695,50	
1267	TJPR	2020/904560	Alimentar	2021	01/07/2020 06:50:44 0005488-66.2020.8.16.7000	IVANILDA ALVES DA SILVA	55.467,38	137.930,62	
1268	TJPR	2020/904563	Alimentar	2021	01/07/2020 06:53:26 0005491-21.2020.8.16.7000	MARCIONILA GARCIA DA SILVA	69.988,50	174.007,94	
1269	TJPR	2020/904567	Alimentar	2021	01/07/2020 06:54:55 0005493-88.2020.8.16.7000	BESSA, TOLEDO E FERNANDES ADVOGADOS	42.587,29	98.069,79	
1270	TJPR	2020/904581	Alimentar	2021	01/07/2020 07:08:53 0005494-73.2020.8.16.7000	JACIRA DE OLIVEIRA HRESCAK e outros	73.166,95	119.082,21	
1271	TJPR	2020/904642	Alimentar	2021	01/07/2020 10:55:27 0005499-95.2020.8.16.7000	VINICIUS CARVALHO FERNANDES	131.720,37	207.140,72	
1272	TJPR	2020/904644	Alimentar	2021	01/07/2020 10:58:35 0005500-80.2020.8.16.7000	MAURICIO JOSE MORATO DE TOLEDO e outros	131.904,18	207.405,89	
1273	TJPR	2020/904588	Alimentar	2021	01/07/2020 12:16:21 0005503-35.2020.8.16.7000	FERNANDO DE BIASI	395.280,09	589.248,19	
1274	TJPR	2020/904587	Alimentar	2021	01/07/2020 12:24:17 0005504-20.2020.8.16.7000	MARIA ISABEL MELLO MARTINS	405.474,64	604.528,43	
1275	TJPR	2020/904646	Alimentar	2021	01/07/2020 12:29:27 0005505-05.2020.8.16.7000	BRUNO HUMBERTO BASILE e outros	312.045,36	335.855,46	Credor - individual / Superpreferência - Idade
1276	TJPR	2020/904586	Alimentar	2021	01/07/2020 12:31:54 0005506-87.2020.8.16.7000	MARCO ANTONIO MACHADO	424.997,37	633.553,24	
1277	TJPR	2020/904585	Alimentar	2021	01/07/2020 12:35:48 0005507-72.2020.8.16.7000	PATRÍCIA MENDES PEREIRA	436.176,62	650.211,47	
1278	TJPR	2020/904584	Alimentar	2021	01/07/2020 12:38:59 0005508-57.2020.8.16.7000	CARMEN ESTHER SANTOS GRUMADAS	479.365,74	608.249,80	Superpreferência - Idade
1279	TJPR	2020/904647	Alimentar	2021	01/07/2020 12:42:14 0005509-42.2020.8.16.7000	JOSE LUIZ DE ANGELI e outros	361.572,16	409.883,54	Credor - individual / Superpreferência - Idade
1280	TJPR	2020/904583	Alimentar	2021	01/07/2020 12:42:28 0005510-27.2020.8.16.7000	MÔNICA VICKY BAH ARIAS	487.011,01	725.901,18	
1281	TJPR	2020/904582	Alimentar	2021	01/07/2020 12:45:37 0005511-12.2020.8.16.7000	NILVA MARIA FRERES MASCARENHAS e outros	509.932,85	632.708,62	Superpreferência - Idade
1282	TJPR	2020/904648	Alimentar	2021	01/07/2020 12:48:07 0005512-94.2020.8.16.7000	ADEMIR BENEDITO DA LUZ PEREIRA e outros	406.342,40	475.710,82	Credor - individual / Superpreferência - Idade
1283	TJPR	2020/904649	Alimentar	2021	01/07/2020 12:51:31 0005514-64.2020.8.16.7000	VANERLI BELOTI e outros	482.545,20	716.426,20	

1284	TJPR	2020/904650	Alimentar	2021	01/07/2020 12:55:12	0005516-34.2020.8.16.7000	DAISY PONTES NETTO e outros	532.033,81	531.724,49	Credor - individual / Superpreferência - Idade
1285	TJPR	2020/904651	Alimentar	2021	01/07/2020 12:58:24	0005518-04.2020.8.16.7000	AUGUSTO JOSÉ SAVIOLI DE ALMEIDA SAMPAIO e outros	540.001,58	801.804,63	
1286	TJPR	2020/904652	Alimentar	2021	01/07/2020 13:02:06	0005520-71.2020.8.16.7000	WILMAR SACHETIN MARÇAL e outros	550.136,54	691.234,33	Credor - individual / Superpreferência - Idade
1287	TJPR	2020/904653	Alimentar	2021	01/07/2020 13:05:31	0005529-33.2020.8.16.7000	ODILON VIDOTTO e outros	597.050,93	764.022,67	Credor - individual / Superpreferência - Idade
1288	TJPR	2020/904573	Alimentar	2021	01/07/2020 13:35:23	0005546-69.2020.8.16.7000	TREVILLE SERPA SÁ e outros	342.755,28	530.775,00	
1289	TJPR	2020/904559	Alimentar	2021	01/07/2020 13:58:57	0005558-83.2020.8.16.7000	ESPÓLIO DE MAURO CASSITAS BARBOZA JUNIOR e outros	99.692,82	76.059,52	Superpreferência - Idade
1290	TJPR	2020/904705	Alimentar	2021	01/07/2020 14:43:19	0005575-22.2020.8.16.7000	VALDEMIR NUNES e outros	76.926,94	129.065,86	
1291	TJPR	2020/904417	Alimentar	2021	01/07/2020 15:16:14	0005594-28.2020.8.16.7000	ILDA APARECIDA BUENO	49.512,04	73.910,12	
1292	TJPR	2020/904418	Alimentar	2021	01/07/2020 15:16:34	0005595-13.2020.8.16.7000	ELITON BUENO OGNIBENE	49.512,04	73.910,12	
1293	TJPR	2020/904419	Alimentar	2021	01/07/2020 15:16:55	0005596-95.2020.8.16.7000	CLEISON VINICIUS DA SILVA	49.512,04	73.910,12	
1294	TJPR	2020/904718	Alimentar	2021	01/07/2020 15:26:54	0005599-50.2020.8.16.7000	ADELAINE RODRIGUES OLIVEIRA e outros	177.429,92	300.104,24	
1295	TJPR	2020/904731	Alimentar	2021	01/07/2020 15:32:07	0005601-20.2020.8.16.7000	JULIO CESAR DE FREITAS e outros	132.018,56	200.193,32	
1296	TJPR	2020/904726	Alimentar	2021	01/07/2020 16:19:40	0005609-94.2020.8.16.7000	JULIO HERMANN LEONHARDT e outros	109.435,63	44.686,63	Credor - individual / Superpreferência - Idade
1297	TJPR	2020/904747	Alimentar	2021	01/07/2020 16:32:54	0005614-19.2020.8.16.7000	ESCRITÓRIO AUGUSTO PROLIK ADVOGADOS ASSOCIADOS	1.961.968,80	3.090.274,63	
1298	TJPR	2020/904759	Alimentar	2021	01/07/2020 17:06:33	0005620-26.2020.8.16.7000	MARCOS ANTONIO VICENTE e outros	62.028,40	104.060,22	
1299	TJPR	2020/904752	Alimentar	2021	01/07/2020 17:20:59	0005625-48.2020.8.16.7000	ROBERTO GIL BATISTA e outros	50.918,10	84.227,05	
1300	TJPR	2020/904797	Alimentar	2021	01/07/2020 17:38:21	0005627-18.2020.8.16.7000	CRISTIANE LOURENÇO PIMENTEL e outros	32.114,37	45.753,34	

1301	TJPR	2020/904845	Alimentar	2021	01/07/2020	18:04:04	0005638-47.2020.8.16.7000	MARGARETE DE ARAUJO ANDRADE	84.547,25	177.710,27	
1302	TJPR	2020/904846	Alimentar	2021	01/07/2020	18:04:25	0005639-32.2020.8.16.7000	IVONICE ZEPPERER DE ANGELO	86.395,50	181.508,74	
1303	TJPR	2020/904847	Alimentar	2021	01/07/2020	18:04:55	0005641-02.2020.8.16.7000	MAURILIO DE OLIVEIRA	155.464,54	53.384,84	Superpreferência - Idade
1304	TJPR	2020/902436	Alimentar	2021	01/07/2020	18:05:04	0005642-84.2020.8.16.7000	NELMA TEREZINHA BOUARD	50.668,35	75.310,93	
1305	TJPR	2020/904848	Alimentar	2021	01/07/2020	18:05:15	0005643-69.2020.8.16.7000	ADELAINE RODRIGUES OLIVEIRA	156.684,34	329.630,34	
1306	TJPR	2020/904849	Alimentar	2021	01/07/2020	18:05:35	0005645-39.2020.8.16.7000	ELZA HIROMI TOKUSHIMA ANAMI	179.490,25	87.188,37	Superpreferência - Idade
1307	TJPR	2020/904850	Alimentar	2021	01/07/2020	18:06:04	0005648-91.2020.8.16.7000	SELMA DE CASTRO	195.747,10	116.265,65	Superpreferência - Idade
1308	TJPR	2020/904658	Alimentar	2021	01/07/2020	18:06:15	0005650-61.2020.8.16.7000	MARCIA REGINA GARRANHANI	61.554,85	97.887,80	
1309	TJPR	2020/904656	Alimentar	2021	01/07/2020	18:06:29	0005652-31.2020.8.16.7000	EGLE DE OLIVEIRA NETTO MOREIRA ALVES	103.167,80	51.726,86	Credor - idade
1310	TJPR	2020/904851	Alimentar	2021	01/07/2020	18:06:35	0005653-16.2020.8.16.7000	JOSE MARTINS FERNANDES JUNIOR	251.547,06	233.811,57	Superpreferência - Idade
1311	TJPR	2020/904654	Alimentar	2021	01/07/2020	18:06:38	0005654-98.2020.8.16.7000	ANDRÉ LUIZ RODRIGUES DA SILVA e outros	119.808,53	81.608,61	Superpreferência - Idade
1312	TJPR	2020/904852	Alimentar	2021	01/07/2020	18:06:54	0005655-83.2020.8.16.7000	INEZ MELEIRO	283.696,16	301.213,08	Superpreferência - Idade
1313	TJPR	2020/904853	Alimentar	2021	01/07/2020	18:07:13	0005656-68.2020.8.16.7000	LUIZ CLÁUDIO BUZETI e outros	320.816,03	680.405,37	
1314	TJPR	2020/904661	Alimentar	2021	01/07/2020	18:07:30	0005657-53.2020.8.16.7000	ROSANGELA APARECIDA PIMENTA FERRARI	128.460,92	204.269,76	
1315	TJPR	2020/904854	Alimentar	2021	01/07/2020	18:07:37	0005658-38.2020.8.16.7000	LUZIA TAEKO OGASAWARA e outros	393.600,36	525.819,47	Superpreferência - Idade
1316	TJPR	2020/904660	Alimentar	2021	01/07/2020	18:07:40	0005659-23.2020.8.16.7000	EDILAINE GIOVANINI ROSSETTO	132.503,31	210.696,67	
1317	TJPR	2020/904657	Alimentar	2021	01/07/2020	18:07:54	0005660-08.2020.8.16.7000	MAUREN TERESA GRUBISICH MENDES TACLA	139.407,53	104.476,46	Superpreferência - Idade
1318	TJPR	2020/904655	Alimentar	2021	01/07/2020	18:08:03	0005661-90.2020.8.16.7000	GLADYS CELY FAKER	160.326,49	254.993,16	
1319	TJPR	2020/904659	Alimentar	2021	01/07/2020	18:08:18	0005662-75.2020.8.16.7000	SHIRLEY APARECIDA FABRIS DE SOUZA	162.362,98	142.304,73	Superpreferência - Idade
1320	TJPR	2020/903431	Alimentar	2021	01/07/2020	18:09:15	0005665-30.2020.8.16.7000	AFONSO HENRIQUE	70.939,45	104.839,82	

1321	TJPR	2020/904617	Alimentar	2021	01/07/2020 18:10:04	0005667-97.2020.8.16.7000	PREZOTO CASTELANO e outros CARLOS ROBERTO FERREIRA e outros	157.332,13	103.903,11	Superpreferência - Doença Grave
1322	TJPR	2020/904637	Alimentar	2021	01/07/2020 18:11:03	0005669-67.2020.8.16.7000	ELMA MATHIAS DESSUNTI e outros	104.820,09	30.340,36	Superpreferência - Idade
1323	TJPR	2020/904712	Alimentar	2021	01/07/2020 18:11:44	0005672-22.2020.8.16.7000	LUÍS FERNANDO LOPES DE OLIVEIRA e outros	31.007,01	49.094,80	
1324	TJPR	2020/904701	Alimentar	2021	01/07/2020 18:12:07	0005673-07.2020.8.16.7000	LEANDRO REIS RAKOVICZ e outros	125.444,58	179.265,14	
1325	TJPR	2020/904714	Alimentar	2021	01/07/2020 18:17:33	0005678-29.2020.8.16.7000	MARIA DE LOURDES SALES CAXAMBU e outros	114.260,09	168.107,12	
1326	TJPR	2020/904101	Alimentar	2021	01/07/2020 18:51:54	0005685-21.2020.8.16.7000	JOÃO CARLOS GOMES e outros	232.332,04	223.825,18	Superpreferência - Idade
1327	TJPR	2020/904155	Alimentar	2021	01/07/2020 18:52:19	0005687-88.2020.8.16.7000	LEONIDES MUCHAL e outros	89.591,60	22.275,34	Superpreferência - Idade
1328	TJPR	2020/904803	Alimentar	2021	01/07/2020 19:06:01	0005699-05.2020.8.16.7000	MILTON LUIS DA CUNHA	43.094,08	66.245,29	
1329	TJPR	2020/904804	Alimentar	2021	01/07/2020 19:06:27	0005700-87.2020.8.16.7000	WALTER NEVES	146.590,62	109.689,66	Sim Superpreferência - Idade
1330	TJPR	2020/904810	Alimentar	2021	01/07/2020 19:06:50	0005701-72.2020.8.16.7000	NAMIR FILIPIN SOLER	157.504,82	115.303,85	Superpreferência - Idade
1331	TJPR	2020/904812	Alimentar	2021	01/07/2020 19:07:04	0005702-57.2020.8.16.7000	SYDNEI DIAS DOS SANTOS	158.016,47	117.890,08	Superpreferência - Idade
1332	TJPR	2020/904868	Alimentar	2021	01/07/2020 19:08:06	0005703-42.2020.8.16.7000	SACHA CALMON - MISABEL DERZI, CONSULTORES E ADVOGADOS e outros	415.273,88	679.586,07	
1333	TJPR	2020/904814	Alimentar	2021	01/07/2020 19:09:29	0005704-27.2020.8.16.7000	PATRICIA HELENA SANTORO	185.715,62	285.435,95	
1334	TJPR	2020/904815	Alimentar	2021	01/07/2020 19:11:05	0005706-94.2020.8.16.7000	ANA MARIA MENEGHIN	367.420,27	564.705,53	
1335	TJPR	2020/904817	Alimentar	2021	01/07/2020 19:15:16	0005707-79.2020.8.16.7000	SERGIO LUIZ COLUCCI DE CARVALHO	438.371,25	548.122,72	Superpreferência - Idade
1336	TJPR	2020/904819	Alimentar	2021	01/07/2020 19:15:30	0005708-64.2020.8.16.7000	ZULEIDE HISSANO TAZIMA	525.523,38	681.767,79	Superpreferência - Idade
1337	TJPR	2020/904820	Alimentar	2021	01/07/2020 19:15:53	0005709-49.2020.8.16.7000	ADEMIR MARTINS VIEIRA	731.129,13	997.734,39	Superpreferência - Idade
1338	TJPR	2020/904711	Alimentar	2021	01/07/2020 19:33:47	0005754-53.2020.8.16.7000	DEBORAH VITTORI e outros	134.835,67	37.133,46	Superpreferência - Idade
1339	TJPR	2020/904710	Alimentar	2021	01/07/2020 19:46:34	0005760-60.2020.8.16.7000	PATRICIA SILVA CHUEIRE LUIZ e outros	40.374,38	65.603,43	

1340	TJPR	2020/904869	Alimentar	2021	01/07/2020 19:49:53 0005764-97.2020.8.16.7000	MARCIA REGINA GODOI e outros	34.372,48	48.900,85
							190.168.622,24	256.319.496,13

Nota: Valores atuais *assim indicados* são totais *parciais* de um precatório, quando este possui credores para os quais ainda não foi possível calcular o valor atualizado.



Estado do Paraná
Poder Judiciário

Tribunal de Justiça do Estado do Paraná
DEPARTAMENTO DE GESTÃO DE PRECATÓRIOS
Relatório de Credores/Precatórios para pagamento em ordem cronológica

Órgãos Pagadores: Estado do Paraná

Tribunal de origem: TJPR

Natureza do processo: Comum

Ano orçamentário: 2021

Data de atualização: 26/01/2024

Critérios de ordenação: prioridade, orçamento, natureza, data para ordem cronológica, valor deferido, maior idade.

Nº	Trib. origem	Precatório	Suspensão	Natureza	Orçamento	Data para ordem cronológica	Projudi	Credor (nome e CPF)	Valor deferido	Valor atualizado	Valor reservado	Pagamentos Efetuados
1	TJPR	2019/903055		Comum	2021	04/07/2019 10:05:56	0006528-20.2019.8.16.7000	ALCI DOMINGOS COZER e outros	368.218,86	554.656,83		
2	TJPR	2019/905827		Comum	2021	08/07/2019 13:50:10	0006554-18.2019.8.16.7000	JAINÉ CHAVES DE OLIVEIRA	35.646,55	58.474,47		
3	TJPR	2019/905853		Comum	2021	09/07/2019 14:26:54	0006589-75.2019.8.16.7000	CECILIA IRVALENA DE ALMEIDA	24.427,57	37.034,66		
4	TJPR	2019/903739		Comum	2021	09/07/2019 17:05:50	0006596-67.2019.8.16.7000	SINDICATO DOS AGENTES PENITENCIÁRIOS DO ESTADO DO PARANÁ - SINDARSPEN	105.563,41	182.245,41		
5	TJPR	2019/905852		Comum	2021	12/07/2019 13:40:14	0006669-39.2019.8.16.7000	IVANILDE JULIA DA SILVA MARCOLINO	35.966,51	56.104,88		
6	TJPR	2019/905580		Comum	2021	12/07/2019 14:16:46	0006672-91.2019.8.16.7000	NELSON DAVI PINHEIRO e outros	20.048,06	31.403,52		
7	TJPR	2019/905989		Comum	2021	18/07/2019 14:09:03	0006789-82.2019.8.16.7000	MARISA ELIZABETHA BOLL THIELE	34.271,74	51.348,67		
8	TJPR	2019/905925		Comum	2021	18/07/2019 17:36:43	0006802-81.2019.8.16.7000	IATE CLUBE DE PARANAGUÁ	109.867,54	185.428,72		
9	TJPR	2019/902366		Comum	2021	18/07/2019 19:00:54	0006817-50.2019.8.16.7000	GIOVANE FONTES VALENGA	37.488,65	59.658,65		

10	TJPR	2019/905997	Comum	2021	23/07/2019 14:01:12	0006919-72.2019.8.16.7000	EDILSON SIDNEI BROZA	17.352,50	28.540,14	
11	TJPR	2019/906146	Comum	2021	30/07/2019 13:52:27	0007009-80.2019.8.16.7000	CLAUDIO ROBERTO DE LIMA e outros	56.754,63	91.692,82	
12	TJPR	2019/906100	Comum	2021	02/08/2019 13:59:49	0007091-14.2019.8.16.7000	MARCOS ALBERTO FONTANA e outros	69.243,37	145.553,77	
13	TJPR	2019/906197	Comum	2021	02/08/2019 15:47:36	0007095-51.2019.8.16.7000	FABIO TEODORO DE SOUSA	21.883,85	37.832,45	
14	TJPR	2019/906228	Comum	2021	05/08/2019 13:56:47	0007137-03.2019.8.16.7000	JULIO CESAR GERCHEWSKI	18.633,94	29.280,80	
15	TJPR	2019/906154	Comum	2021	05/08/2019 14:19:29	0007142-25.2019.8.16.7000	MATHEUS AUGUSTO LIMA DE JESUS e outros	429.627,06	657.664,45	
16	TJPR	2019/902908	Comum	2021	06/08/2019 10:51:32	0007169-08.2019.8.16.7000	LEOCIR COVER MARIA APARECIDA CASSANDRI FRAGOSO	192.586,11	324.299,96	
17	TJPR	2019/906142	Comum	2021	06/08/2019 12:03:31	0007171-75.2019.8.16.7000	IVO FRAGOSO	161.278,52	257.383,83	
18	TJPR	2019/906141	Comum	2021	06/08/2019 12:09:57	0007172-60.2019.8.16.7000	ANDRÉ HENRIQUE DOS REIS RIBEIRO	161.278,52	257.383,83	
19	TJPR	2019/906188	Comum	2021	06/08/2019 15:17:08	0007177-82.2019.8.16.7000	JEOVA RODRIGUES DA SILVA e outros	26.663,80	40.716,80	
20	TJPR	2019/906199	Comum	2021	07/08/2019 13:30:25	0007181-22.2019.8.16.7000	MARIA APARECIDA VIEIRA DA SILVA e outros	29.092,47	50.963,51	
21	TJPR	2019/906198	Comum	2021	07/08/2019 13:30:47	0007182-07.2019.8.16.7000	EDIO PASCOAL	29.998,79	52.397,10	
22	TJPR	2019/906328	Comum	2021	07/08/2019 16:30:22	0007195-06.2019.8.16.7000	RENATO JOSÉ DE ABREU MARTINI	31.463,46	59.256,13	
23	TJPR	2019/906167	Comum	2021	07/08/2019 18:25:56	0007198-58.2019.8.16.7000	BRUNA FITTKAU BAVOSO	38.043,02	77.932,30	
24	TJPR	2019/906315	Comum	2021	09/08/2019 08:25:33	0007215-94.2019.8.16.7000	CEREALISTA SÃO PAULO LTDA e outros	50.728,04	149.372,45	
25	TJPR	2019/906200	Comum	2021	12/08/2019 13:59:09	0007245-32.2019.8.16.7000	S.M. COMERCIO DE EQUIPAMENTOS E ACESSÓRIOS ESPECIAIS LTDA ME	96.886,62	83.527,89	
26	TJPR	2019/906354	Comum	2021	12/08/2019 17:53:34	0007273-97.2019.8.16.7000	NOEMI SOARES DOS SANTOS	53.702,91	56.395,65	
27	TJPR	2019/906392	Sim	Comum	2021	14/08/2019 12:21:32	0007288-66.2019.8.16.7000	SANDRA PEREIRA CATÓIA	25.076,58	1.087.942,95
28	TJPR	2019/905804	Comum	2021	15/08/2019 14:24:46	0007303-35.2019.8.16.7000		714.105,84		

29	TJPR	2019/905943	Comum	2021	15/08/2019 16:01:07	0007308-57.2019.8.16.7000	RAYANE MELO SOARES PEREIRA e outros	225.296,18	345.718,74
30	TJPR	2019/906408	Comum	2021	15/08/2019 16:39:29	0007314-64.2019.8.16.7000	PAULO RODRIGUES SALOMÃO	19.565,69	30.212,97
31	TJPR	2019/906451	Comum	2021	16/08/2019 14:39:58	0007361-38.2019.8.16.7000	ALINE MARCZAK DA COSTA	23.650,00	36.658,52
32	TJPR	2019/906346	Comum	2021	19/08/2019 12:58:01	0007375-22.2019.8.16.7000	ALBERTINA FRITZEN e outros	87.169,20	173.901,69
33	TJPR	2019/906567	Comum	2021	22/08/2019 16:27:16	0007497-35.2019.8.16.7000	FATIMA DE JESUS RAMOS	102.041,03	159.648,84
34	TJPR	2019/906568	Comum	2021	22/08/2019 16:29:36	0007498-20.2019.8.16.7000	CHARLES RAMOS DE ALMEIDA	272.869,07	427.316,62
35	TJPR	2019/906569	Comum	2021	22/08/2019 16:30:21	0007499-05.2019.8.16.7000	ROBERTO CARLOS FIDENCIO DE ALMEIDA	102.041,03	159.648,84
36	TJPR	2019/906220	Comum	2021	26/08/2019 15:04:02	0007567-52.2019.8.16.7000	ROQUE JOSE DA SILVA e outros	20.044,44	31.015,91
37	TJPR	2019/906605	Comum	2021	26/08/2019 16:20:35	0007574-44.2019.8.16.7000	VALDIR RENATO TONETTO BOZZ	31.172,46	46.453,39
38	TJPR	2019/906698	Comum	2021	29/08/2019 18:23:30	0007646-31.2019.8.16.7000	WALDYR SALMON e outros	44.227,04	140.728,12
39	TJPR	2019/906597	Comum	2021	02/09/2019 12:27:22	0007675-81.2019.8.16.7000	FRISCHMANN AISENGART MEDICINA DIAGNÓSTICA e outros	184.015,20	378.829,79
40	TJPR	2019/906453	Comum	2021	02/09/2019 12:43:12	0007679-21.2019.8.16.7000	DATAPROM EQUIPAMENTOS E SERVIÇOS DE INFORMÁTICA INDUSTRIAL LTDA. e outros	15.887.943,43	24.982.038,63
41	TJPR	2019/906721	Comum	2021	02/09/2019 17:28:33	0007700-94.2019.8.16.7000	JOSE ANTONIO SCARANTE GAIO	82.005,20	127.005,42
42	TJPR	2019/906709	Comum	2021	03/09/2019 12:40:43	0007708-71.2019.8.16.7000	SANDRA DE LOURDES SANTOS	53.452,01	81.410,71
43	TJPR	2019/905008	Comum	2021	03/09/2019 17:28:38	0007715-63.2019.8.16.7000	MARIA FÁBIA GOMES DE OLIVEIRA VALENTE BOBERG	1.951,00	2.971,98
44	TJPR	2019/906737	Comum	2021	04/09/2019 18:14:17	0007723-40.2019.8.16.7000	MADERLI APARECIDA ZADRA	20.592,66	32.129,86
45	TJPR	2019/906908	Comum	2021	13/09/2019 13:56:58	0007890-57.2019.8.16.7000	ILHA GRANDE SISTEMA EDUCACIONAL	1.119.403,82	1.750.647,62

46	TJPR	2019/906638	Comum	2021	13/09/2019 14:01:14	0007892-27.2019.8.16.7000	LTDA-ME e outros PIERINA LIBERA DEMARTINI e outros	52.949,63	82.020,91
47	TJPR	2019/906971	Comum	2021	16/09/2019 12:29:39	0007906-11.2019.8.16.7000	ANTONIO CARLOS DE PAULA	25.766,15	38.945,28
48	TJPR	2019/907033	Comum	2021	16/09/2019 18:48:55	0007921-77.2019.8.16.7000	ELIANA DE LUCIO BARBARA e outros	80.293,12	119.257,83
49	TJPR	2019/907031	Comum	2021	16/09/2019 18:49:46	0007922-62.2019.8.16.7000	DIOMAR PITANTE GREGORIO e outros	45.764,68	67.926,90
50	TJPR	2019/907032	Comum	2021	16/09/2019 18:51:23	0007924-32.2019.8.16.7000	GIOVANE GABRIEL DE LUCIO GREGORIO e outros	87.920,56	130.578,97
51	TJPR	2019/907019	Comum	2021	17/09/2019 13:30:36	0007951-15.2019.8.16.7000	CRISTIANE VALERIA RIBEIRO e outros	53.069,32	87.054,74
52	TJPR	2019/907017	Comum	2021	18/09/2019 19:12:40	0008049-97.2019.8.16.7000	GILSON FERREIRA DA SILVA e outros	55.976,12	82.472,13
53	TJPR	2019/907059	Comum	2021	19/09/2019 18:58:11	0008080-20.2019.8.16.7000	REGINALDO APARECIDO LOSS	60.311,40	93.196,74
54	TJPR	2019/907079	Comum	2021	20/09/2019 15:29:57	0008096-71.2019.8.16.7000	VALMIR CORREIA DE OLIVEIRA e outros	94.934,72	155.666,29
55	TJPR	2019/902570	Comum	2021	20/09/2019 15:53:41	0008103-63.2019.8.16.7000	FABIO ANTONIO DA SILVA	93.082,62	145.736,32
56	TJPR	2019/907105	Comum	2021	20/09/2019 16:08:53	0008104-48.2019.8.16.7000	JOÃO FRANCISCO TORRES	254.092,43	437.756,68
57	TJPR	2019/907181	Comum	2021	30/09/2019 13:12:08	0008280-27.2019.8.16.7000	WAGNER DA MATA	23.202,40	34.848,19
58	TJPR	2019/906976	Comum	2021	02/10/2019 17:04:26	0008377-27.2019.8.16.7000	OSNIR LEANDRO DA ROCHA e outros	23.044,66	38.017,73
59	TJPR	2019/906782	Comum	2021	03/10/2019 17:29:08	0008396-33.2019.8.16.7000	CLARINEZ COZZA TARTARE e outros	104.478,26	156.223,85
60	TJPR	2019/907269	Comum	2021	07/10/2019 17:54:20	0008441-37.2019.8.16.7000	RODRIGO JUCELIO SOTTLE e outros	22.479,04	33.379,58
61	TJPR	2019/907224	Comum	2021	11/10/2019 12:54:42	0008603-32.2019.8.16.7000	RODRIGO WALLBACH	22.500,59	35.265,53

62	TJPR	2019/907594	Comum	2021	17/10/2019 16:52:17	0008790-40.2019.8.16.7000	RIBEIRO e outros JEFERSON LUIS ANTUNES e outros	28.974,75	43.013,33	
63	TJPR	2019/907149	Comum	2021	18/10/2019 18:13:15	0008823-30.2019.8.16.7000	EDERSON DOS SANTOS ALVES	29.755,22	44.792,58	
64	TJPR	2019/907626	Comum	2021	22/10/2019 13:12:45	0008864-94.2019.8.16.7000	VANDETE MARIA VIEL e outros	134.602,57	210.651,69	
65	TJPR	2019/906442	Comum	2021	23/10/2019 14:53:09	0008913-38.2019.8.16.7000	PRISCILA NUNES LOURENÇÃO	120.465,90	179.550,16	
66	TJPR	2019/907874	Comum	2021	30/10/2019 17:37:43	0009132-51.2019.8.16.7000	JURANE APARECIDA VENITE e outros	57.263,83	87.024,04	
67	TJPR	2019/907891	Comum	2021	31/10/2019 18:18:14	0009200-98.2019.8.16.7000	ANTONIO MATTA	23.972,99	36.516,15	
68	TJPR	2019/907652	Comum	2021	07/11/2019 10:08:45	0009367-18.2019.8.16.7000	JOSÉ DOMINGOS RUY	76.439,76	116.871,28	
69	TJPR	2019/908028	Comum	2021	08/11/2019 14:17:52	0009401-90.2019.8.16.7000	ROSECLER ALVES LEAL DE OLIVEIRA e outros	245.091,84	525.853,61	
70	TJPR	2019/907965	Comum	2021	08/11/2019 18:25:34	0009410-52.2019.8.16.7000	RODOVIA DAS CATARATAS S.A. e outros	1.419.360,06	2.289.948,69	
71	TJPR	2019/907726	Comum	2021	11/11/2019 14:02:03	0009427-88.2019.8.16.7000	PAULO C. BUENO DE CAMARGO	51.829,95	79.027,98	
72	TJPR	2019/908155	Comum	2021	13/11/2019 17:08:34	0009522-21.2019.8.16.7000	CARMEM TERESINHA DA SILVA	29.349,46	43.621,99	
73	TJPR	2019/907976	Comum	2021	18/11/2019 08:56:06	0009538-72.2019.8.16.7000	IVAN FONÇATTI	452.729,52	704.722,79	
74	TJPR	2019/907960	Comum	2021	21/11/2019 16:50:14	0009680-76.2019.8.16.7000	ITAU SEGUROS DE AUTO E RESIDENCIA S.A. e outros	37.378,09	58.267,65	
75	TJPR	2019/908081	Comum	2021	22/11/2019 12:28:09	0009691-08.2019.8.16.7000	ESPÓLIO DE MAURICIO SAMY GOMEZ e outros	79.146,19	197.240,97	
76	TJPR	2019/907029	Comum	2021	25/11/2019 16:06:08	0009745-71.2019.8.16.7000	DIONE APARECIDA SANCHES SCUISATO	18.777,51	29.761,94	
77	TJPR	2019/908331	Comum	2021	29/11/2019 17:43:16	0009915-43.2019.8.16.7000	PETROCON CONSTRUTORA DE OBRAS LTDA.	422.325,86	249.816,26	Acordo com cessionário
78	TJPR	2019/908379	Comum	2021	02/12/2019 12:38:38	0009931-94.2019.8.16.7000	CLEVERSON APARECIDO COLASSO DE GOIS	66.940,72	113.974,00	
79	TJPR	2019/908500	Comum	2021	02/12/2019 17:22:03	0009955-25.2019.8.16.7000	VERA RICHARDT e outros	23.918,89	35.681,92	
80	TJPR	2019/907840	Comum	2021	04/12/2019 15:59:45	0010039-26.2019.8.16.7000	APARECIDO DA SILVA	41.071,50	60.936,17	

81	TJPR	2019/908415	Comum	2021	04/12/2019 18:34:14	0010053-10.2019.8.16.7000	DEIVYD ALLAN AGUIAR SEBBEN e outros	22.509,38	37.924,52	
82	TJPR	2019/908416	Comum	2021	11/12/2019 14:35:24	0010187-37.2019.8.16.7000	SOFHAR GESTÃO & TECNOLOGIA LTDA. e outros	64.104,92	101.151,39	
83	TJPR	2019/908532	Comum	2021	13/12/2019 16:54:01	0010295-66.2019.8.16.7000	MARIA APARECIDA CARVALHO VAZ	629.020,26	930.033,96	
84	TJPR	2019/908534	Comum	2021	13/12/2019 16:54:30	0010296-51.2019.8.16.7000	PEDRO HENRIQUE VAZ	447.664,66	667.082,60	
85	TJPR	2019/908751	Comum	2021	13/12/2019 17:00:59	0010302-58.2019.8.16.7000	JEFERSON TILCHLHER	74.457,66	125.034,15	
86	TJPR	2019/908752	Comum	2021	13/12/2019 17:01:25	0010303-43.2019.8.16.7000	EBERTON FRANCISCO TILCHLHER e outros	74.457,66	125.034,15	
87	TJPR	2019/908753	Comum	2021	13/12/2019 17:01:59	0010304-28.2019.8.16.7000	FRANCISCO PRATINI TILCHLHER	74.457,66	125.034,15	
88	TJPR	2019/908754	Sim	Comum	2021	13/12/2019 17:02:22	0010305-13.2019.8.16.7000	EMERSON TARZAN EDUARDO BIALESKI TILCHLHER JUNIOR	73.654,58	125.186,89
89	TJPR	2019/908755	Comum	2021	13/12/2019 17:02:45	0010306-95.2019.8.16.7000	INDIANARA TILCHLHER	74.457,66	125.034,15	
90	TJPR	2019/908629	Comum	2021	16/12/2019 16:37:40	0010401-28.2019.8.16.7000	DEOCRECIO MARCIANO DA SILVA	28.002,27	41.015,98	
91	TJPR	2019/908792	Comum	2021	17/12/2019 16:09:53	0010432-48.2019.8.16.7000	REGINALDO MAZZETTO MORON e outros	21.685,70	34.593,67	
92	TJPR	2019/908292	Comum	2021	17/12/2019 16:42:59	0010433-33.2019.8.16.7000	MARINES PASCHOALI	61.667,29	91.443,20	
93	TJPR	2019/908892	Comum	2021	17/12/2019 17:48:58	0010437-70.2019.8.16.7000	NEUZA FATIMA SANTANA e outros	46.994,21	69.016,94	
94	TJPR	2019/908791	Comum	2021	18/12/2019 16:30:35	0010513-94.2019.8.16.7000	PAULO MAZUREK e outros	100.232,34	145.447,05	
95	TJPR	2020/900007	Comum	2021	13/01/2020 13:39:37	0000081-79.2020.8.16.7000	GUILHERME RIGON PAIVA e outros	123.793,91	211.943,26	
96	TJPR	2019/908123	Comum	2021	14/01/2020 11:48:40	0000090-41.2020.8.16.7000	ANTONIO BATISTA DE CARVALHO e outros	31.754,27	46.841,22	
97	TJPR	2019/908124	Comum	2021	14/01/2020 12:01:56	0000092-11.2020.8.16.7000	ARISTIDES DE OLIVEIRA DINIZ	30.588,80	44.920,11	
98	TJPR	2019/908857	Comum	2021	14/01/2020 16:36:28	0000109-47.2020.8.16.7000	ROSELI ALVES BATISTA DE	74.880,39	110.588,48	

99	TJPR	2020/900041	Comum	2021	14/01/2020 17:10:00	0000125-98.2020.8.16.7000	FRANÇA SILVIO REIS CONSTANTINO e outros	136.636,06	208.090,71
100	TJPR	2020/900181	Comum	2021	21/01/2020 13:24:41	0000220-31.2020.8.16.7000	OLGA ROCHA BOTEGA	19.300,00	28.923,67
101	TJPR	2020/900191	Comum	2021	23/01/2020 14:13:01	0000306-02.2020.8.16.7000	JOSÉ ANTONIO TARTARE	102.848,39	153.861,08
102	TJPR	2020/900248	Comum	2021	27/01/2020 16:22:45	0000389-18.2020.8.16.7000	IRENE TERESINHA WAGNER	46.329,16	69.813,57
103	TJPR	2019/908038	Comum	2021	27/01/2020 23:26:52	0000410-91.2020.8.16.7000	MAURICIO KALIBERDA e outros	53.106,15	90.427,53
104	TJPR	2020/900256	Comum	2021	31/01/2020 16:57:45	0000491-40.2020.8.16.7000	MARILENE KALL ALVES e outros	26.471,12	40.694,57
105	TJPR	2020/900314	Comum	2021	05/02/2020 09:55:44	0000540-81.2020.8.16.7000	WILLIAN GUSSI DE OLIVEIRA	19.196,68	28.355,23
106	TJPR	2019/908712	Comum	2021	05/02/2020 12:19:22	0000559-87.2020.8.16.7000	GUILHERME HENRIQUE DOS SANTOS	76.867,38	113.405,98
107	TJPR	2019/906667	Comum	2021	05/02/2020 14:17:19	0000569-34.2020.8.16.7000	LISANDRO GONÇALVES	58.563,07	90.870,53
108	TJPR	2019/908224	Comum	2021	06/02/2020 14:34:34	0000635-14.2020.8.16.7000	ENGEMIN ENGENHARIA E GEOLOGIA LTDA e outros	385.316,65	565.473,59
109	TJPR	2019/908225	Comum	2021	06/02/2020 14:35:21	0000636-96.2020.8.16.7000	CONCREMAT ENGENHARIA E TECNOLOGIA S/A	379.900,72	557.594,77
110	TJPR	2020/900506	Comum	2021	11/02/2020 10:29:10	0000712-23.2020.8.16.7000	MARIA GOMES DO NASCIMENTO	63.985,50	94.892,26
111	TJPR	2020/900484	Comum	2021	11/02/2020 13:34:27	0000715-75.2020.8.16.7000	MARIA CLARA DUQUE DE SOUZA	38.377,10	56.903,85
112	TJPR	2020/900485	Comum	2021	11/02/2020 13:34:46	0000716-60.2020.8.16.7000	LUIZ OTAVIO DUQUE DE SOUZA	38.377,10	56.903,85
113	TJPR	2020/900567	Comum	2021	11/02/2020 15:42:21	0000720-97.2020.8.16.7000	ARALI MARIA CAMPOS DE CAMARGO	36.770,65	53.038,30
114	TJPR	2020/900359	Comum	2021	13/02/2020 10:39:17	0000785-92.2020.8.16.7000	ARY RAUEN	88.820,69	230.155,82
115	TJPR	2020/900586	Comum	2021	13/02/2020 10:40:13	0000786-77.2020.8.16.7000	PEDRO MARQUES DA SILVA e outros	61.000,29	157.256,68
116	TJPR	2020/900287	Comum	2021	13/02/2020 16:01:04	0000804-98.2020.8.16.7000	JOSÉ CARLOS BEZERRA DOS SANTOS e outros	62.961,04	96.854,49
117	TJPR	2020/900432	Comum	2021	13/02/2020 16:08:04	0000805-83.2020.8.16.7000	MARCIA REGINA FERNANDES	142.461,24	210.574,54

118	TJPR	2020/900353	Comum	2021	18/02/2020 13:34:17	0000895-91.2020.8.16.7000	TOMASZEWSKI e outros ALPHASONIC CENTRO HOSPITALAR E DIAGNÓSTICO POR IMAGEM S.S. LTDA. e outros	115.420,92	305.788,42
119	TJPR	2019/908642	Comum	2021	18/02/2020 16:56:17	0000948-72.2020.8.16.7000	MANOEL LOURIVALDO BARCOS GARCIA	45.704,70	78.618,07
120	TJPR	2019/908384	Comum	2021	28/02/2020 13:35:25	0001152-19.2020.8.16.7000	ESPÓLIO DE ARLINDO DOS SANTOS	61.600,69	124.557,68
121	TJPR	2019/908387	Comum	2021	28/02/2020 13:35:42	0001154-86.2020.8.16.7000	THEREZINHA APARECIDA DOS SANTOS	61.600,69	124.557,79
122	TJPR	2019/908016	Comum	2021	02/03/2020 19:01:51	0001196-38.2020.8.16.7000	ESPÓLIO DE JORGE EDNEY ATALLA	125.132,25	206.589,11
123	TJPR	2019/908008	Comum	2021	02/03/2020 19:02:36	0001197-23.2020.8.16.7000	ESPÓLIO DE JORGE WOLNEY ATALLA	125.132,25	206.589,11
124	TJPR	2019/908009	Comum	2021	02/03/2020 19:02:50	0001198-08.2020.8.16.7000	ESPÓLIO DE JACY APPARECIDA MANIERO ATALLA	125.132,26	206.589,12
125	TJPR	2019/908011	Comum	2021	02/03/2020 19:03:03	0001199-90.2020.8.16.7000	MARLENE LEAL DE SOUZA ATALLA	125.132,26	206.589,12
126	TJPR	2019/908012	Comum	2021	02/03/2020 19:03:18	0001200-75.2020.8.16.7000	NADIA LETAIF ATALLA	125.132,26	206.589,12
127	TJPR	2019/908013	Comum	2021	02/03/2020 19:03:59	0001201-60.2020.8.16.7000	JORGE SIDNEY ATALLA	125.132,25	206.589,11
128	TJPR	2019/908014	Comum	2021	02/03/2020 19:04:13	0001202-45.2020.8.16.7000	ESPÓLIO DE JORGE RUDNEY ATALLA	125.132,25	206.589,11
129	TJPR	2019/908015	Comum	2021	02/03/2020 19:04:27	0001203-30.2020.8.16.7000	ESMERALDA APARECIDA MORENO ATALLA	125.132,25	206.589,11
130	TJPR	2020/900806	Comum	2021	09/03/2020 12:53:07	0001330-65.2020.8.16.7000	GECEL VENTURINI	19.830,63	30.170,90
131	TJPR	2020/900745	Comum	2021	10/03/2020 12:30:43	0001349-71.2020.8.16.7000	MARIA APARECIDA FERREIRA FACCIN e outros	110.671,25	161.098,20
132	TJPR	2020/900986	Comum	2021	11/03/2020 09:40:58	0001380-91.2020.8.16.7000	EVERTON CRISTIAN DE SOUZA	65.725,95	97.078,72
133	TJPR	2020/900738	Comum	2021	12/03/2020 13:16:04	0001443-19.2020.8.16.7000	OSVALDIR ANTUNES DE	20.661,76	30.708,34

134	TJPR	2020/901143	Comum	2021	16/03/2020 14:16:16	0001510-81.2020.8.16.7000	LIMA JAQUELINE FERREIRA	28.103,25	41.638,94
135	TJPR	2020/901146	Comum	2021	17/03/2020 14:29:31	0001548-93.2020.8.16.7000	SEBASTIÃO ZANARDINI ALMEIDA	61.132,81	88.168,92
136	TJPR	2020/900055	Comum	2021	17/03/2020 18:20:32	0001558-40.2020.8.16.7000	LUIZ CARLOS ROSSI	28.100,00	59.959,72
137	TJPR	2020/900069	Comum	2021	17/03/2020 18:21:01	0001559-25.2020.8.16.7000	LUIZ CARLOS ROSSI	21.200,00	42.929,76
138	TJPR	2020/900898	Comum	2021	18/03/2020 16:57:22	0001584-38.2020.8.16.7000	SOCIEDADE EDUCACIONAL DE SANTA CATARINA e outros	38.913,84	60.571,52
139	TJPR	2020/900837	Comum	2021	18/03/2020 17:15:50	0001591-30.2020.8.16.7000	LIDIA LUCASKI e outros	24.550,01	39.266,24
140	TJPR	2020/901159	Comum	2021	20/03/2020 08:55:08	0001639-86.2020.8.16.7000	ANNA MARIA COSTA NUNES BONORINO	87.072,81	139.001,92
141	TJPR	2020/901192	Comum	2021	23/03/2020 17:20:44	0001656-25.2020.8.16.7000	AZ DE ESPADAS e outros	82.398,86	293.434,18
142	TJPR	2020/901216	Comum	2021	24/03/2020 13:35:04	0001676-16.2020.8.16.7000	BRADO LOGISTICA S/A e outros	795.221,22	1.241.402,03
143	TJPR	2020/901088	Comum	2021	27/03/2020 18:49:54	0001765-39.2020.8.16.7000	JOSE ROBERTO DA SILVA e outros	67.084,11	117.228,11
144	TJPR	2020/901180	Comum	2021	28/03/2020 14:52:42	0001772-31.2020.8.16.7000	CLÁUDIA TERESIN FERNANDES	40.721,74	60.997,49
145	TJPR	2020/901268	Comum	2021	03/04/2020 18:47:59	0001884-97.2020.8.16.7000	CENTRO DE ONCOLOGIA DO PARANA LTDA	577.243,24	881.869,63
146	TJPR	2020/901109	Comum	2021	06/04/2020 13:58:40	0001916-05.2020.8.16.7000	LENINE PEREIRA PASSOS e outros	110.235,04	264.903,69
147	TJPR	2020/901018	Comum	2021	06/04/2020 18:25:21	0001972-38.2020.8.16.7000	CENOBIO EDUARDO JAIME RIVERO e outros	34.273,11	51.899,51
148	TJPR	2020/901295	Comum	2021	06/04/2020 19:02:18	0001988-89.2020.8.16.7000	CHUBB DO BRASIL COMPANHIA DE SEGUROS e outros	20.732,81	31.831,32
149	TJPR	2020/901543	Comum	2021	07/04/2020 18:39:07	0002008-80.2020.8.16.7000	SUZANA MARIA STEIN	24.940,78	36.750,39
150	TJPR	2020/901554	Comum	2021	07/04/2020 18:40:08	0002010-50.2020.8.16.7000	TELMO ROQUE KUHN	36.520,61	52.201,80
151	TJPR	2020/901131	Comum	2021	08/04/2020 16:02:03	0002042-55.2020.8.16.7000	VERISSIMO TEIXEIRA DA COSTA e outros	23.583,87	34.647,21

152	TJPR	2020/901556	Comum	2021	08/04/2020 18:16:28	0002051-17.2020.8.16.7000	MIGUEL ZANELLA	27.610,77	41.163,74
153	TJPR	2020/901000	Comum	2021	13/04/2020 11:12:00	0002068-53.2020.8.16.7000	LONDRINA	32.794,93	48.588,74
154	TJPR	2020/901270	Comum	2021	13/04/2020 11:38:38	0002070-23.2020.8.16.7000	RAMILIA CARVALHO e outros	64.863,13	108.742,06
155	TJPR	2020/901579	Comum	2021	14/04/2020 15:26:15	0002107-50.2020.8.16.7000	LUCAS PALHARES PIMENTEL	23.227,18	34.036,04
156	TJPR	2020/901188	Comum	2021	16/04/2020 08:57:38	0002137-85.2020.8.16.7000	JOAO ROBERVAL MINILLO	63.985,50	94.892,26
157	TJPR	2020/901187	Comum	2021	16/04/2020 08:58:28	0002138-70.2020.8.16.7000	EVERTON FERNANDO DA SILVA	104.577,27	155.294,00
158	TJPR	2020/901101	Comum	2021	16/04/2020 09:07:11	0002140-40.2020.8.16.7000	EDERSON SANTOS MUNHOZ e outros	49.772,39	80.741,91
159	TJPR	2020/901696	Comum	2021	16/04/2020 17:00:46	0002162-98.2020.8.16.7000	RIO NEGRO e outros	129.144,68	186.876,91
160	TJPR	2020/901724	Comum	2021	17/04/2020 17:43:32	0002189-81.2020.8.16.7000	ALEX-SANDRO MACHADO	42.302,91	62.081,35
161	TJPR	2020/901058	Comum	2021	24/04/2020 18:05:55	0002297-13.2020.8.16.7000	ESPOLIO DE CARLITO MOLINARI e outros	302.611,19	483.283,35
162	TJPR	2020/901518	Comum	2021	30/04/2020 13:20:15	0002403-72.2020.8.16.7000	ESTER HIPÓLITO DOS SANTOS LIMA e outros	46.292,96	70.409,07
163	TJPR	2020/901930	Comum	2021	30/04/2020 17:31:21	0002433-10.2020.8.16.7000	FRANCISCO VANILDO MENDES LUCENA	21.721,35	30.830,03
164	TJPR	2020/901931	Comum	2021	30/04/2020 17:32:17	0002434-92.2020.8.16.7000	MARIA DOS SANTOS MENDES	21.721,35	30.830,03
165	TJPR	2020/900349	Comum	2021	05/05/2020 15:56:33	0002493-80.2020.8.16.7000	FÁBIO HENRIQUE LELIS	19.668,76	37.214,04
166	TJPR	2020/901635	Comum	2021	06/05/2020 14:06:35	0002541-39.2020.8.16.7000	MARCOS ANTONIO CARVALHO e outros	33.025,77	48.903,46
167	TJPR	2020/901718	Comum	2021	06/05/2020 14:56:13	0002553-53.2020.8.16.7000	LÛERSEN - COMÉRCIO DE PRODUTOS ALIMENTÍCOS LTDA e outros	61.677,39	92.736,77
168	TJPR	2020/901530	Comum	2021	06/05/2020 15:18:08	0002566-52.2020.8.16.7000	VILMAR BECKER GONCALVES e outros	106.448,71	174.340,10
169	TJPR	2020/901880	Comum	2021	07/05/2020 15:16:46	0002617-63.2020.8.16.7000	CLEVERSON MARCELO PILATTI	49.799,80	73.404,28

170	TJPR	2020/901708	Comum	2021	07/05/2020 16:53:34	0002620-18.2020.8.16.7000	ANA PAULA TATARIN	23.722,12	37.012,53
171	TJPR	2020/901986	Comum	2021	08/05/2020 14:53:04	0002660-97.2020.8.16.7000	PAULO CLARO e outros	68.698,20	101.329,02
172	TJPR	2020/901792	Comum	2021	11/05/2020 13:42:09	0002673-96.2020.8.16.7000	DULCE PEREIRA e outros	179.258,70	266.488,69
173	TJPR	2020/902040	Comum	2021	13/05/2020 16:13:36	0002751-90.2020.8.16.7000	UNIK CONSTRUTORA e outros	44.664,25	66.144,95
174	TJPR	2020/901790	Comum	2021	19/05/2020 15:05:01	0002882-65.2020.8.16.7000	INEZ SANCHES DOS SANTOS	65.361,26	96.624,56
175	TJPR	2020/902049	Comum	2021	19/05/2020 18:08:52	0002885-20.2020.8.16.7000	ARIVAL CIVIDINI e outros	20.344,86	28.969,70
176	TJPR	2020/902286	Comum	2021	22/05/2020 13:35:21	0002980-50.2020.8.16.7000	COMPANHIA SÃO JOSÉ DE HABITAÇÃO e outros	456.649,27	667.372,30
177	TJPR	2020/902364	Comum	2021	25/05/2020 16:30:49	0003028-09.2020.8.16.7000	JORMELICE DE FÁTIMA MAESTÁ	78.607,93	116.678,91
178	TJPR	2020/902289	Comum	2021	26/05/2020 18:22:01	0003068-88.2020.8.16.7000	PAMELA SCHUBACK DE OLIVEIRA	40.172,04	57.094,43
179	TJPR	2020/902410	Comum	2021	27/05/2020 16:07:32	0003105-18.2020.8.16.7000	NILDE ANA RADKE e outros	44.938,03	69.000,84
180	TJPR	2020/902290	Comum	2021	01/06/2020 15:10:04	0003169-28.2020.8.16.7000	IVONETE SABATER DA SILVA	46.494,44	69.308,14
181	TJPR	2020/902446	Comum	2021	03/06/2020 14:52:57	0003238-60.2020.8.16.7000	RAFAEL ZANONA APARECIDO	43.571,13	63.984,85
182	TJPR	2020/902462	Comum	2021	04/06/2020 14:44:15	0003359-88.2020.8.16.7000	JOSÉ PEREIRA e outros	29.810,31	47.050,64
183	TJPR	2020/902761	Comum	2021	05/06/2020 18:52:39	0003434-30.2020.8.16.7000	LUIZ CARLOS GODOY e outros	29.096,39	43.801,34
184	TJPR	2020/902750	Comum	2021	09/06/2020 12:22:22	0003465-50.2020.8.16.7000	WILMA MARAM e outros	23.208,75	43.470,11
185	TJPR	2020/902679	Comum	2021	10/06/2020 16:09:52	0003537-37.2020.8.16.7000	FEDERAÇÃO ESPÍRITA DO PARANÁ e outros	64.754,61	97.117,85
186	TJPR	2020/901993	Comum	2021	15/06/2020 16:27:06	0003592-85.2020.8.16.7000	LOURDES AMARO	147.253,37	215.789,32
187	TJPR	2020/902787	Comum	2021	15/06/2020 16:53:08	0003599-77.2020.8.16.7000	FRANCIELE MOREIRA DOS SANTOS	24.828,53	39.142,14
188	TJPR	2020/903113	Comum	2021	16/06/2020 13:25:43	0003641-29.2020.8.16.7000	JUNIOR CESAR DE SOUZA e outros	24.080,06	37.128,70
189	TJPR	2020/903114	Comum	2021	16/06/2020 13:26:08	0003642-14.2020.8.16.7000	JULIÊS DA SILVA DE SOUZA e outros	24.080,06	37.128,70
190	TJPR	2020/903112	Comum	2021	16/06/2020 13:26:37	0003643-96.2020.8.16.7000	MAURINA VENANCIO DA	72.893,31	112.498,04

191	TJPR	2020/902434	Comum	2021	16/06/2020 14:27:01	0003649-06.2020.8.16.7000	SILVA DE SOUZA e outros ANA GRAZIELE CARNEIRO e outros	57.812,66	85.777,56
192	TJPR	2020/902693	Comum	2021	16/06/2020 15:05:10	0003669-94.2020.8.16.7000	RAMÃO HONORIO SERPA MARQUES	25.183,13	38.764,77
193	TJPR	2020/902842	Comum	2021	17/06/2020 16:14:50	0003795-47.2020.8.16.7000	ESPÓLIO DE LUIZ FERNANDO MOCELIM e outros	810.326,70	1.229.567,57
194	TJPR	2020/903227	Comum	2021	17/06/2020 18:59:35	0003838-81.2020.8.16.7000	APARECIDA GOES PEREIRA e outros	290.741,65	505.030,24
195	TJPR	2020/903447	Comum	2021	22/06/2020 16:08:24	0004032-81.2020.8.16.7000	CARLOS ALBERTO CANSONI GOMES e outros	270.723,71	403.288,91
196	TJPR	2020/902135	Comum	2021	22/06/2020 18:52:09	0004089-02.2020.8.16.7000	PETRÓLEO BRASILEIRO S/A PETROBRAS	658.668,13	964.887,06
197	TJPR	2020/903019	Comum	2021	22/06/2020 18:54:26	0004090-84.2020.8.16.7000	PETROLEO BRASILEIRO S A PETROBRAS	93.286,87	136.366,99
198	TJPR	2020/903046	Comum	2021	22/06/2020 18:55:18	0004091-69.2020.8.16.7000	PETROLEO BRASILEIRO S A PETROBRAS	116.453,98	171.341,84
199	TJPR	2020/903131	Comum	2021	22/06/2020 18:57:12	0004092-54.2020.8.16.7000	PETROLEO BRASILEIRO S A PETROBRAS	312.154,55	460.052,67
200	TJPR	2020/903581	Comum	2021	24/06/2020 18:17:36	0004338-50.2020.8.16.7000	FUNDAÇÃO DE SAÚDE ITAIGUAPY - HOSPITAL e outros	457.579,42	816.397,91
201	TJPR	2020/902561	Comum	2021	25/06/2020 17:34:17	0004444-12.2020.8.16.7000	LUIZ FERNANDO BATISTA MOREIRA	110.502,41	176.460,99
202	TJPR	2020/902563	Comum	2021	25/06/2020 17:34:54	0004445-94.2020.8.16.7000	ERIVELTON VIALLE	110.502,41	176.460,99
203	TJPR	2020/902559	Comum	2021	25/06/2020 17:35:39	0004446-79.2020.8.16.7000	MARIA AUGUSTA SANCHES ROSSINI	111.729,24	178.420,11
204	TJPR	2020/902933	Comum	2021	25/06/2020 17:46:23	0004454-56.2020.8.16.7000	SERGIO LUIZ FERREIRA	29.800,00	105.585,14
205	TJPR	2020/903322	Comum	2021	25/06/2020 18:02:46	0004470-10.2020.8.16.7000	EDICEIA MORENO SALLES e outros	85.485,98	125.397,42
206	TJPR	2020/902783	Comum	2021	26/06/2020 12:00:11	0004526-43.2020.8.16.7000	ROBSON LUIZ ALVES PEREIRA e outros	21.231,83	33.624,51

207	TJPR	2020/903994	Comum	2021	26/06/2020 14:19:11	0004569-77.2020.8.16.7000	ANTONIO GANDOLPHI MARTINS e outros	41.191,39	61.194,82
208	TJPR	2020/900438	Comum	2021	26/06/2020 18:46:36	0004702-22.2020.8.16.7000	GECI DE OLIVEIRA e outros	172.452,59	274.065,35
209	TJPR	2020/904164	Comum	2021	29/06/2020 09:09:43	0004755-03.2020.8.16.7000	DEORANDE GUAPO	45.835,09	68.596,24
210	TJPR	2020/904423	Comum	2021	29/06/2020 19:19:20	0005027-94.2020.8.16.7000	VERA HELENA ARAUJO NEDEFF RANGEL SANTOS e outros	58.382,80	99.778,89
211	TJPR	2020/904337	Comum	2021	29/06/2020 19:20:01	0005028-79.2020.8.16.7000	LUIZ GUILHERME RANGEL SANTOS e outros	58.382,80	99.778,89
212	TJPR	2020/904220	Comum	2021	29/06/2020 19:49:29	0005043-48.2020.8.16.7000	ANDREA SOARES MONTE BLANCO KANEHISA e outros	81.170,66	148.372,83
213	TJPR	2020/904221	Comum	2021	29/06/2020 19:49:47	0005044-33.2020.8.16.7000	MARIA SILVIA PEREIRA	81.170,66	147.195,18
214	TJPR	2020/904222	Comum	2021	29/06/2020 19:50:06	0005045-18.2020.8.16.7000	MARIA DO HORTO SOARES MONTE BLANCO e outros	86.175,54	157.123,45
215	TJPR	2020/904209	Comum	2021	29/06/2020 19:51:13	0005047-85.2020.8.16.7000	ANTONIO MERCANTE	133.689,80	194.412,90
216	TJPR	2020/904210	Comum	2021	29/06/2020 19:51:27	0005048-70.2020.8.16.7000	ELIANA DE FÁTIMA CATUSSI PINHEIRO	140.926,79	204.937,28
217	TJPR	2020/904211	Comum	2021	29/06/2020 19:51:41	0005049-55.2020.8.16.7000	REGINA HITOMI FUKUDA OHIRA	141.780,36	206.178,58
218	TJPR	2020/904212	Comum	2021	29/06/2020 19:51:55	0005050-40.2020.8.16.7000	ANDRE LUIZ DA SILVA LERO	158.339,16	230.259,17
219	TJPR	2020/904213	Comum	2021	29/06/2020 19:52:23	0005051-25.2020.8.16.7000	KATIA CRISTIANE ABRÃO	158.592,67	230.627,84
220	TJPR	2020/904214	Comum	2021	29/06/2020 19:52:35	0005052-10.2020.8.16.7000	SOLANGE DE MELLO VIEIRA	159.325,76	231.693,94
221	TJPR	2020/904215	Comum	2021	29/06/2020 19:52:49	0005053-92.2020.8.16.7000	MARCIA MARIA DE ALMEIDA JORDAO GARCIA	171.787,42	249.816,28
222	TJPR	2020/904216	Comum	2021	29/06/2020 19:53:01	0005054-77.2020.8.16.7000	SÉRGIO LUIZ PIRANI	174.247,64	253.394,05
223	TJPR	2020/904217	Comum	2021	29/06/2020 19:53:13	0005055-62.2020.8.16.7000	GRACIA MARIA MIRANDA DA SILVA e outros	182.533,59	267.965,83
224	TJPR	2020/904354	Comum	2021	29/06/2020 19:56:27	0005066-91.2020.8.16.7000	GUSTAVO TEIXEIRA NETO	74.496,79	122.902,88
225	TJPR	2020/904331	Comum	2021	29/06/2020 19:56:37	0005067-76.2020.8.16.7000	JOAO DOMINGOS	74.496,79	122.902,88

226	TJPR	2020/904336	Comum	2021	29/06/2020 19:57:10	0005068-61.2020.8.16.7000	RIBEIRO MARCO ANTONIO AMARAL	74.496,79	122.902,88
227	TJPR	2020/904335	Comum	2021	29/06/2020 19:57:22	0005069-46.2020.8.16.7000	NOELI DOS SANTOS SARRASSINI	74.496,79	122.902,88
228	TJPR	2020/904334	Comum	2021	29/06/2020 19:57:50	0005070-31.2020.8.16.7000	NORMA PIMENTA CIRILO DUCCI	74.496,79	122.902,88
229	TJPR	2020/904333	Comum	2021	29/06/2020 19:58:00	0005071-16.2020.8.16.7000	MARCIA DE SOUZA BRONZERI	74.496,79	122.902,88
230	TJPR	2020/904332	Comum	2021	29/06/2020 19:58:11	0005072-98.2020.8.16.7000	IVANTUIL ANTUNES DOS SANTOS	74.496,79	122.902,88
231	TJPR	2020/903409	Comum	2021	30/06/2020 13:12:08	0005199-36.2020.8.16.7000	ROBERTO CARLOS DE CASTRO	85.910,02	125.601,16
232	TJPR	2020/904600	Comum	2021	30/06/2020 17:26:56	0005324-04.2020.8.16.7000	CICERA DE ANDRADE	82.735,90	134.220,19
233	TJPR	2020/904601	Comum	2021	30/06/2020 17:27:50	0005325-86.2020.8.16.7000	EDUARDO HENRIQUE ANDRADE MARQUES	82.735,90	134.220,19
234	TJPR	2020/904602	Comum	2021	30/06/2020 17:29:07	0005330-11.2020.8.16.7000	JUNIOR HENRIQUE ANDRADE MARQUES	82.735,90	134.220,19
235	TJPR	2020/903893	Comum	2021	30/06/2020 17:33:24	0005338-85.2020.8.16.7000	JOÃO LUIZ NASCIMENTO DE AZEVEDO e outros	60.691,16	87.573,01
236	TJPR	2020/903894	Comum	2021	30/06/2020 17:33:57	0005339-70.2020.8.16.7000	ACÁCIO GONZAGA DE AZEVEDO JUNIOR e outros	60.691,16	87.573,01
237	TJPR	2020/903895	Comum	2021	30/06/2020 17:34:35	0005340-55.2020.8.16.7000	MÉLANY DE AZEVEDO e outros	60.691,17	87.573,03
238	TJPR	2020/903896	Comum	2021	30/06/2020 17:34:59	0005341-40.2020.8.16.7000	MARIA HELENA NASCIMENTO DE AZEVEDO e outros	183.499,72	264.765,96
239	TJPR	2020/903990	Comum	2021	30/06/2020 17:36:50	0005347-47.2020.8.16.7000	RAILDA SILVA DE OLIVEIRA	85.555,72	124.843,03
240	TJPR	2020/904606	Comum	2021	30/06/2020 18:10:26	0005386-44.2020.8.16.7000	GILBERTO CARLOS LOURENÇO TOPAZIO	77.604,22	117.470,57
241	TJPR	2020/904608	Comum	2021	30/06/2020 18:11:12	0005387-29.2020.8.16.7000	CRESME CORDEIRO SARRASSO	77.604,22	117.470,57

242	TJPR	2020/903396		Comum	2021	30/06/2020 18:20:57	0005394-21.2020.8.16.7000	LAÉRCIO TEODORO FRANÇA e outros	339.807,10	496.141,61
243	TJPR	2020/904630		Comum	2021	30/06/2020 19:02:29	0005405-50.2020.8.16.7000	MARCOS ANTONIO FERNANDES	31.924,37	53.617,57
244	TJPR	2020/904593	Sim	Comum	2021	01/07/2020 13:04:45	0005526-78.2020.8.16.7000	JEFERSON LUIZ PISTORI BEZERRA e outros	162.722,49	313.561,38
245	TJPR	2020/904670		Comum	2021	01/07/2020 14:23:50	0005573-52.2020.8.16.7000	MAURILIO APARECIDO FERNANDES DELGADO e outros	32.856,95	49.723,91
246	TJPR	2020/904746		Comum	2021	01/07/2020 16:33:23	0005615-04.2020.8.16.7000	ESPÓLIO DE SIBILLA TERCILLA LAVRATTI e outros	8.700.350,64	13.703.822,84
247	TJPR	2020/904745		Comum	2021	01/07/2020 16:34:30	0005616-86.2020.8.16.7000	CEREALISTA ZANELATO S.A e outros	10.919.337,34	17.198.923,43
248	TJPR	2020/904754		Comum	2021	01/07/2020 16:44:41	0005617-71.2020.8.16.7000	DARCI DOS SANTOS e outros	105.436,75	162.657,16
249	TJPR	2020/904782		Comum	2021	01/07/2020 18:10:59	0005668-82.2020.8.16.7000	MITRA DA DIOCESE DE PONTA GROSSA e outros	36.723,97	53.700,10
250	TJPR	2020/904704		Comum	2021	01/07/2020 18:11:14	0005670-52.2020.8.16.7000	MARCOS FERREIRA PADILHA e outros	28.674,70	44.732,32
									63.441.561,08	99.906.004,72

Nota: Valores atuais *assim indicados* são totais *parciais* de um precatório, quando este possui credores para os quais ainda não foi possível calcular o valor atualizado.

28. 028 - Relatório da Gestão dos Precatórios (Item III § 1º - controle do estoque dos)



Estado do Paraná
Poder Judiciário

Tribunal de Justiça do Estado do Paraná
DEPARTAMENTO DE GESTÃO DE PRECATÓRIOS
Relatório de Credores/Precatórios para pagamento em ordem cronológica

Órgãos Pagadores: Estado do Paraná

Tribunal de origem: TJPR

Natureza do processo: Alimentar

Ano orçamentário: 2022

Data de atualização: 26/01/2024

Critérios de ordenação: prioridade, orçamento, natureza, data para ordem cronológica, valor deferido, maior idade.

Nº	Trib. origem	Precatório	Suspensão	Natureza	Orçamento	Data para ordem cronológica	Projudi	Credor (nome e CPF)	Valor deferido	Valor atualizado	Valor reservado	Pagamentos Efetuados
1	TJPR	2020/904734		Alimentar	2022	02/07/2020 13:21:27	0005781-36.2020.8.16.7000	SOLANGE BRAGATO	35.500,47	50.908,19		
2	TJPR	2020/904736		Alimentar	2022	02/07/2020 13:24:11	0005782-21.2020.8.16.7000	DEUSEMARI VALLE PAULIN MARTINS	37.249,10	51.856,20		
3	TJPR	2020/904904		Alimentar	2022	06/07/2020 16:40:41	0005857-60.2020.8.16.7000	MARIA HELENA TINTI ZAMPRONIO e outros	44.518,38	61.654,00		
4	TJPR	2020/904939		Alimentar	2022	13/07/2020 09:38:40	0005936-39.2020.8.16.7000	SCHIEBELBEIN, SCHELL, SILVA & RIBAS ADVOGADOS	44.427,99	67.471,54		
5	TJPR	2020/904902		Alimentar	2022	14/07/2020 13:15:20	0005974-51.2020.8.16.7000	AURÉLIO DE SANTA CLARA e outros	59.880,00	85.953,45		
6	TJPR	2020/904972		Alimentar	2022	14/07/2020 16:16:01	0005985-80.2020.8.16.7000	JUSLENI BARBOSA NALESSO ALCANTARA e outros	33.468,36	46.181,46		
7	TJPR	2020/904973		Alimentar	2022	15/07/2020 17:27:26	0006014-33.2020.8.16.7000	CAMILA FERNANDA ALVES OLIVEIRA e outros	232.952,68	356.979,06		
8	TJPR	2020/904982		Alimentar	2022	16/07/2020 17:26:28	0006028-17.2020.8.16.7000	JAILSON ARAUJO DANTAS e outros	26.340,10	40.668,56		
9	TJPR	2020/904983		Alimentar	2022	16/07/2020 17:29:00	0006029-02.2020.8.16.7000	JOSÉ ANTONIO DE SOUZA e outros	58.863,48	91.012,55		
10	TJPR	2020/904984		Alimentar	2022	16/07/2020 17:39:29	0006032-54.2020.8.16.7000	DALZIZA DE OLIVEIRA	34.943,41	49.683,73		
11	TJPR	2020/905005		Alimentar	2022	17/07/2020 17:47:11	0006045-53.2020.8.16.7000	LUIZ ALBERTO LIUTI e outros	104.064,05	45.458,15		Superpreferência - Idade
12	TJPR	2020/905007		Alimentar	2022	20/07/2020 14:44:22	0006050-75.2020.8.16.7000	MAMUS ADVOGADOS	57.888,34	83.004,53		

13	TJPR	2020/905042	Alimentar	2022	22/07/2020 12:13:58	0006081-95.2020.8.16.7000	ASSOCIADOS e outros LÍDIA RAMOS MOTA	48.482,96	70.450,33		
14	TJPR	2020/905043	Alimentar	2022	22/07/2020 12:14:44	0006082-80.2020.8.16.7000	JEDSON AUGUSTO VICENTE	48.482,96	70.450,33		
15	TJPR	2020/905039	Alimentar	2022	22/07/2020 13:22:55	0006084-50.2020.8.16.7000	CLAUDIA CATTO PEZETI	51.494,01	73.363,50		
16	TJPR	2020/905083	Alimentar	2022	24/07/2020 12:38:33	0006123-47.2020.8.16.7000	JOSE CARLOS AMADOR e outros	97.895,88	24.375,57		Credor - individual / Superpreferência - Idade
17	TJPR	2020/905041	Alimentar	2022	24/07/2020 12:39:20	0006124-32.2020.8.16.7000	PAULO SHIGUENOBU HAYAKAWA e outros	88.159,75	32.411,41		Superpreferência - Idade
18	TJPR	2020/905116	Alimentar	2022	24/07/2020 16:26:29	0006131-24.2020.8.16.7000	NÁDIA REGINA ABDALLA DE OLIVEIRA SOUZA	26.220,12	37.637,11		
19	TJPR	2020/905049	Alimentar	2022	24/07/2020 17:25:31	0006138-16.2020.8.16.7000	MIRIAN GONÇALVES DE OLIVEIRA	56.932,47	78.517,58		
20	TJPR	2020/905027	Alimentar	2022	28/07/2020 14:31:38	0006178-95.2020.8.16.7000	SEBASTIÃO GARCIA DE CARVALHO	20.592,07	29.827,22		
21	TJPR	2020/905119	Alimentar	2022	28/07/2020 14:56:14	0006184-05.2020.8.16.7000	ALOCIR GOMES DOMICIANO	39.763,22	55.329,43		
22	TJPR	2020/905132	Alimentar	2022	29/07/2020 13:58:47	0006196-19.2020.8.16.7000	ALUYSIO FERNANDES RODRIGUES	34.535,96	47.484,78		
23	TJPR	2020/905165	Alimentar	2022	29/07/2020 17:54:02	0006205-78.2020.8.16.7000	ELIZABETHE APARECIDA BORGES AMARAL	39.994,24	55.388,04		
24	TJPR	2020/905144	Alimentar	2022	29/07/2020 19:51:13	0006207-48.2020.8.16.7000	CINARA MAISTRO MAMPRIM VOLSO e outros	57.240,00	82.163,94		
25	TJPR	2020/905189	Alimentar	2022	31/07/2020 15:17:05	0006286-27.2020.8.16.7000	FABIANO CAMPANHOLI e outros	49.870,16	72.706,44		
26	TJPR	2020/905139	Alimentar	2022	31/07/2020 16:44:47	0006290-64.2020.8.16.7000	MARCELO JOSÉ BOLDORI	38.771,50	53.732,32		
27	TJPR	2020/905152	Alimentar	2022	03/08/2020 13:27:00	0006305-33.2020.8.16.7000	FABIANA DA SILVA ALVES FAVELA e outros	139.562,05	214.182,48		
28	TJPR	1994/53522	Alimentar	2022	04/08/2020 16:00:29	0000002-14.1994.8.16.7000	INDÚSTRIA REUNIDAS SÃO JORGE S/A e outros	1.929.416,11	9.895.161,57		
29	TJPR	2020/905228	Alimentar	2022	05/08/2020 08:18:52	0006348-67.2020.8.16.7000	SANDRA RITA MENEGATTI DE LIMA e outros	26.469,55	38.409,75		
30	TJPR	2020/905269	Alimentar	2022	05/08/2020 15:24:34	0006362-51.2020.8.16.7000	PAULO ROBERTO DE CASTRO	25.487,57	34.991,57		
31	TJPR	2020/905267	Alimentar	2022	05/08/2020 15:28:22	0006364-21.2020.8.16.7000	EUDES ANTONIO BASSETTI	29.828,46	0,00	Sim	Superpreferência - Idade

32	TJPR	2020/905272	Alimentar	2022	05/08/2020 17:09:29	0006368-58.2020.8.16.7000	WELITON JOSÉ DA SILVA	57.240,00	79.702,17	
33	TJPR	2020/905274	Alimentar	2022	05/08/2020 17:10:34	0006370-28.2020.8.16.7000	ADMILTON GONÇALVES DE OLIVEIRA JUNIOR	57.240,00	81.862,42	
34	TJPR	2020/905216	Alimentar	2022	05/08/2020 17:55:22	0006371-13.2020.8.16.7000	SANCLER CEZAR NEUMANN	20.181,73	33.631,78	
35	TJPR	2020/905188	Alimentar	2022	10/08/2020 17:14:34	0006424-91.2020.8.16.7000	CECILIA DE CRISTO GARÇONI e outros	356.839,75	433.601,55	Pagamento Autorizado
36	TJPR	2020/905255	Alimentar	2022	11/08/2020 12:40:10	0006433-53.2020.8.16.7000	MARA NEI ROMERO CAVASIN e outros	239.618,06	226.419,70	Superpreferência - Idade
37	TJPR	2020/905310	Alimentar	2022	11/08/2020 15:43:24	0006442-15.2020.8.16.7000	GERSON DE ALMEIDA SANTOS e outros	66.848,39	20.942,26	Credor - individual / Superpreferência - Idade
38	TJPR	2020/905312	Alimentar	2022	11/08/2020 16:31:30	0006445-67.2020.8.16.7000	GISELE MARA DURIGAN e outros	84.344,67	132.392,40	
39	TJPR	2020/905313	Alimentar	2022	11/08/2020 16:32:53	0006446-52.2020.8.16.7000	MÔNICA MEISTER e outros	105.714,12	44.993,80	Credor - individual / Superpreferência - Idade
40	TJPR	2020/905315	Alimentar	2022	11/08/2020 16:37:36	0006447-37.2020.8.16.7000	EMERSON FORTUNATO DE ABREU e outros	119.638,28	187.703,60	
41	TJPR	2020/905314	Alimentar	2022	11/08/2020 16:38:00	0006448-22.2020.8.16.7000	CLOVIS GALVÃO GOMES e outros	119.640,73	66.825,87	Credor - individual / Superpreferência - Idade
42	TJPR	2020/905316	Alimentar	2022	11/08/2020 16:38:34	0006449-07.2020.8.16.7000	JOSE AUGUSTO LEITE e outros	131.874,49	86.068,77	Credor - individual / Superpreferência - Idade
43	TJPR	2020/905318	Alimentar	2022	11/08/2020 16:39:00	0006450-89.2020.8.16.7000	DAISI TEREZINHA DORIGO BARÃO e outros	132.404,05	86.924,47	Credor - individual / Superpreferência - Idade
44	TJPR	2020/905319	Alimentar	2022	11/08/2020 16:39:24	0006451-74.2020.8.16.7000	ROGERIO MARTIN DE CASTRO e outros	149.629,73	234.498,84	
45	TJPR	2020/905331	Alimentar	2022	11/08/2020 16:39:59	0006452-59.2020.8.16.7000	JOSANE CALDARDO e outros	150.956,37	236.857,17	
46	TJPR	2020/904943	Alimentar	2022	11/08/2020 17:30:19	0006457-81.2020.8.16.7000	ESPÓLIO DE RAIMUNDO ENÉAS NETO e outros	67.445,85	108.434,86	
47	TJPR	2020/905220	Alimentar	2022	12/08/2020 14:21:41	0006480-27.2020.8.16.7000	MOISES POLICENO DE SOUZA e outros	74.632,72	113.925,80	
48	TJPR	2020/905031	Alimentar	2022	12/08/2020 16:01:30	0006487-19.2020.8.16.7000	TANIA REGINA PINHEIRO FLORES e outros	43.469,86	0,00	Pagamento Autorizado
49	TJPR	2020/905032	Alimentar	2022	12/08/2020 16:08:49	0006488-04.2020.8.16.7000	SILVIA HELENA STEIN SOARES e outros	48.335,61	72.073,74	
50	TJPR	2020/905033	Alimentar	2022	12/08/2020 16:11:17	0006489-86.2020.8.16.7000	CRISTIANE DE MARINS PRADO e	61.308,30	91.421,18	

51	TJPR	2020/905034	Alimentar	2022	12/08/2020 16:12:40	0006490-71.2020.8.16.7000	outros CLAUDIO CESAR DE PAULA e outros	90.865,61	0,00	Sim	Credor - idade / Credor - individual
52	TJPR	2020/905101	Alimentar	2022	12/08/2020 17:51:42	0006499-33.2020.8.16.7000	ELOIR NEY NUNES AZEVEDO e outros	644.127,57	624.169,50		Credor - individual / Superpreferência - Idade
53	TJPR	2020/905404	Alimentar	2022	12/08/2020 18:01:45	0006501-03.2020.8.16.7000	EDY REIS DA SILVA	38.973,36	53.983,48		
54	TJPR	2020/905113	Alimentar	2022	12/08/2020 18:32:23	0006503-70.2020.8.16.7000	EDSON DOS SANTOS e outros	63.455,47	91.638,01		
55	TJPR	2020/904944	Alimentar	2022	13/08/2020 15:18:09	0006524-46.2020.8.16.7000	ELVIRA DELEZUK e outros	235.613,15	381.946,06		
56	TJPR	2020/905398	Alimentar	2022	14/08/2020 13:40:10	0006532-23.2020.8.16.7000	VALDECI JOSÉ STEFANIW	59.880,00	82.996,49		
57	TJPR	2020/905465	Alimentar	2022	17/08/2020 12:54:58	0006545-22.2020.8.16.7000	PEDRO ALVES RODRIGUES NETTO	38.838,11	54.500,35		
58	TJPR	2020/905464	Alimentar	2022	17/08/2020 17:27:34	0006554-81.2020.8.16.7000	LIDIA RAMOS MOTA	85.742,34	118.328,33		
59	TJPR	2020/905459	Alimentar	2022	17/08/2020 17:29:07	0006558-21.2020.8.16.7000	MARINETE DALRICA RIBEIRO	254.634,10	372.220,58		
60	TJPR	2020/905289	Alimentar	2022	18/08/2020 13:50:00	0006570-35.2020.8.16.7000	ROSANE TOEBE ZEN	32.614,69	45.850,92		
61	TJPR	2020/904926	Alimentar	2022	18/08/2020 17:34:45	0006589-41.2020.8.16.7000	CLIVATTI E WENGERKIEWICZ ADVOCACIA EMPRESARIAL S/C e outros	86.090,52	118.788,83		
62	TJPR	2020/905012	Alimentar	2022	19/08/2020 10:35:52	0006597-18.2020.8.16.7000	TORTORO, MADUREIRA E RAGAZZI SOCIEDADE DE ADVOGADOS e outros	94.644,94	143.539,79		
63	TJPR	2020/905359	Alimentar	2022	19/08/2020 10:40:17	0006598-03.2020.8.16.7000	CASILLO ADVOGADOS - SOCIEDADE DE ADVOGADOS e outros	99.879,36	142.755,02		
64	TJPR	2020/905358	Alimentar	2022	19/08/2020 10:51:06	0006599-85.2020.8.16.7000	BRAZILIO BACELLAR, SHIRAI ADVOGADOS e outros	44.580,39	70.117,33		
65	TJPR	2020/905084	Alimentar	2022	19/08/2020 16:34:36	0006615-39.2020.8.16.7000	ESPÓLIO DE HILDA DE CARVALHO SCHINEMAN e outros	92.441,56	343.113,28		
66	TJPR	2020/905414	Alimentar	2022	19/08/2020 17:03:56	0006617-09.2020.8.16.7000	ESPÓLIO DE JOAO WLADYKA e outros	270.299,02	438.351,10		
67	TJPR	2020/904946	Alimentar	2022	19/08/2020 17:04:24	0006618-91.2020.8.16.7000	VOLNEI THIBES e outros	897.205,88	1.162.572,64		Credor - individual / Superpreferência - Idade
68	TJPR	2020/904947	Alimentar	2022	19/08/2020 17:04:55	0006619-76.2020.8.16.7000	ESPÓLIO DE FORTUNATO ABREU	1.501.778,27	2.415.201,55		

69	TJPR	2020/904948	Alimentar	2022	19/08/2020 17:05:31	0006620-61.2020.8.16.7000	e outros PEDRO FIDELIS ABREU e outros	1.656.477,39	2.668.758,56	
70	TJPR	2020/905415	Alimentar	2022	19/08/2020 17:06:03	0006621-46.2020.8.16.7000	MACEDO E CUNHA ADVOGADOS ASSOCIADOS e outros	477.928,44	769.076,83	
71	TJPR	2020/904975	Alimentar	2022	19/08/2020 18:23:30	0006625-83.2020.8.16.7000	SIMONE PEREIRA e outros	98.313,16	162.556,76	
72	TJPR	2020/905052	Alimentar	2022	19/08/2020 18:35:40	0006627-53.2020.8.16.7000	ALCIMARA DO ROCIO DE OLIVEIRA EFEICHE e outros	94.855,90	143.644,74	
73	TJPR	2020/905053	Alimentar	2022	19/08/2020 18:36:29	0006628-38.2020.8.16.7000	GUILHERME CALVETI CAVICHIOLO e outros	187.419,89	284.252,77	
74	TJPR	2020/905054	Alimentar	2022	19/08/2020 18:36:51	0006629-23.2020.8.16.7000	CLAUDINEI SOARES DE OLIVEIRA e outros	239.521,43	363.339,46	
75	TJPR	2020/905055	Alimentar	2022	19/08/2020 18:37:15	0006630-08.2020.8.16.7000	ANA PAULA BRUNKOW e outros	250.401,58	379.859,28	
76	TJPR	2020/905056	Alimentar	2022	19/08/2020 18:37:53	0006631-90.2020.8.16.7000	DARBI WOLF e outros	250.642,89	94.066,83	Credor - individual / Superpreferência - Idade
77	TJPR	2020/905057	Alimentar	2022	19/08/2020 18:40:43	0006632-75.2020.8.16.7000	MIRIAN DOS SANTOS SIQUEIRA e outros	299.655,19	168.480,83	Credor - individual / Superpreferência - Idade
78	TJPR	2020/905058	Alimentar	2022	19/08/2020 18:41:06	0006633-60.2020.8.16.7000	PATRICIA ALTHEIA DE MATTOS SANTOS e outros	299.657,39	192.916,27	Superpreferência - Idade
79	TJPR	2020/905059	Alimentar	2022	19/08/2020 18:41:42	0006634-45.2020.8.16.7000	BEATRIZ BARRETO ERCOLE e outros	335.354,91	222.688,89	Credor - individual / Superpreferência - Idade
80	TJPR	2020/905060	Alimentar	2022	19/08/2020 18:42:06	0006635-30.2020.8.16.7000	FLAVIO BATISTA DE ALMEIDA e outros	345.888,30	238.669,59	Credor - individual / Superpreferência - Idade
81	TJPR	2020/905131	Alimentar	2022	19/08/2020 19:02:06	0006638-82.2020.8.16.7000	ESPÓLIO DE EPAMINONDAS SALDANHA e outros	136.914,66	295.950,43	
82	TJPR	2020/905524	Alimentar	2022	20/08/2020 11:32:52	0006646-59.2020.8.16.7000	MARIA DE FATIMA FERRAZ BRAGA	57.240,00	79.702,17	
83	TJPR	2020/904624	Alimentar	2022	20/08/2020 13:02:17	0006650-96.2020.8.16.7000	VALDENIR MARQUES EVANGELISTA e outros	92.264,86	13.978,31	Superpreferência - Idade
84	TJPR	2020/905195	Alimentar	2022	20/08/2020 13:03:04	0006652-66.2020.8.16.7000	ESPÓLIO DE MARIA JOSE NASCIMENTO e outros	166.320,80	240.229,03	

85	TJPR	2020/905203	Alimentar	2022	20/08/2020 13:05:44	0006653-51.2020.8.16.7000	PEDRO RODRIGO KHATER FONTES e outros	35.083,46	49.905,25		
86	TJPR	2020/905454	Alimentar	2022	20/08/2020 13:11:55	0006657-88.2020.8.16.7000	MAICON CASTILHO e outros	20.483,31	29.214,47		
87	TJPR	2020/905455	Alimentar	2022	20/08/2020 13:12:24	0006658-73.2020.8.16.7000	MAICON CASTILHO - SOCIEDADE INDIVIDUAL DE ADVOCACIA e outros	20.259,10	28.011,24		
88	TJPR	2020/905575	Alimentar	2022	20/08/2020 15:24:37	0006668-20.2020.8.16.7000	CRISTIANO MAXIMIANO CUNHA e outros	27.803,60	40.876,66		
89	TJPR	2020/905596	Alimentar	2022	21/08/2020 17:40:20	0006706-32.2020.8.16.7000	ANDRESSA DE FREITAS MENDES DIONISIO e outros	57.240,00	82.163,94		
90	TJPR	2020/905597	Alimentar	2022	21/08/2020 17:40:46	0006707-17.2020.8.16.7000	MARCOS ROBALINHO LIMA e outros	57.240,00	82.488,32		
91	TJPR	2020/905598	Alimentar	2022	21/08/2020 17:42:02	0006709-84.2020.8.16.7000	MARCOS RIBEIRO e outros	57.240,00	81.520,66		
92	TJPR	2020/905549	Alimentar	2022	25/08/2020 14:38:20	0006750-51.2020.8.16.7000	MARIA TERESA GARCIA RUIZ	32.855,40	45.533,36		
93	TJPR	2020/905577	Alimentar	2022	27/08/2020 13:36:17	0006790-33.2020.8.16.7000	EDNA MESQUITA	20.644,44	28.735,62		
94	TJPR	2020/905386	Alimentar	2022	27/08/2020 13:52:42	0006795-55.2020.8.16.7000	SERGIO LUIZ FERREIRA DOS SANTOS e outros	57.245,83	90.493,61		
95	TJPR	2020/905579	Alimentar	2022	27/08/2020 14:05:23	0006802-47.2020.8.16.7000	DAMIÃO ENÉIAS DE MELO DOS SANTOS	21.075,92	29.621,01		
96	TJPR	2020/905603	Alimentar	2022	27/08/2020 14:11:22	0006803-32.2020.8.16.7000	ERACLIDES CAMARGO	35.682,57	49.321,33		
97	TJPR	2020/905422	Alimentar	2022	27/08/2020 15:48:03	0006812-91.2020.8.16.7000	JOSÉ CARLOS DOS SANTOS e outros	94.960,95	16.557,79		Superpreferência - Idade
98	TJPR	2020/905476	Alimentar	2022	27/08/2020 15:53:58	0006813-76.2020.8.16.7000	KELLY MARISA LENZI e outros	29.013,24	41.346,54		
99	TJPR	2020/905489	Alimentar	2022	27/08/2020 16:02:00	0006814-61.2020.8.16.7000	FRANKLIN LEMOS DE LIMA e outros	60.189,21	114.370,43		
100	TJPR	2020/905490	Alimentar	2022	27/08/2020 16:04:39	0006815-46.2020.8.16.7000	EMERSON PEREIRA DOS SANTOS e outros	62.339,22	118.480,44		
101	TJPR	2020/905491	Alimentar	2022	27/08/2020 16:05:48	0006816-31.2020.8.16.7000	LINDOMAR ROSA CLARO e outros	62.596,97	118.973,18		
102	TJPR	2020/905492	Alimentar	2022	27/08/2020 16:14:05	0006817-16.2020.8.16.7000	MARCELO KACZUR FERRARO e outros	65.041,22	123.645,69		
103	TJPR	2020/905493	Alimentar	2022	27/08/2020 16:15:37	0006818-98.2020.8.16.7000	ADRIANO DA CRUZ e outros	65.733,69	124.926,95		
104	TJPR	2020/905423	Alimentar	2022	28/08/2020 13:12:02	0006826-75.2020.8.16.7000	JAIME BATISTA BARRIOS DA COSTA e outros	55.880,37	0,00	Sim	Credor - idade / Credor - individual
105	TJPR	2020/905499	Alimentar	2022	28/08/2020 15:15:04	0006833-67.2020.8.16.7000	ANTONIO BARBOSA DE CASTRO e outros	63.618,26	92.183,01		

106	TJPR	2020/905501	Alimentar	2022	28/08/2020 15:30:23	0006836-22.2020.8.16.7000	ROSANGELA APARECIDA DA SILVA e outros	745.794,27	1.073.916,46	
107	TJPR	2020/905503	Alimentar	2022	28/08/2020 15:45:24	0006838-89.2020.8.16.7000	ACIR PEREIRA DA LUZ e outros	58.878,33	86.135,01	
108	TJPR	2020/905531	Alimentar	2022	28/08/2020 15:51:15	0006839-74.2020.8.16.7000	BEATRIZ HISSAE HIRATA e outros	1.240.230,08	1.656.545,43	Credor - individual / Superpreferência - Idade
109	TJPR	2020/905532	Alimentar	2022	28/08/2020 15:52:20	0006840-59.2020.8.16.7000	MARIA APARECIDA PAVIM CORDEIRO e outros	1.384.833,55	1.864.593,91	Credor - individual / Superpreferência - Idade
110	TJPR	2020/905533	Alimentar	2022	28/08/2020 15:52:53	0006841-44.2020.8.16.7000	LUCIDES AGOSTINI PERELLES e outros	2.739.313,18	3.807.951,39	Credor - individual / Superpreferência - Idade
111	TJPR	2020/905544	Alimentar	2022	28/08/2020 16:27:46	0006842-29.2020.8.16.7000	JULIO BRUDNICKI e outros	56.907,47	83.924,75	
112	TJPR	2020/905639	Alimentar	2022	28/08/2020 16:58:20	0006846-66.2020.8.16.7000	PAULINA CESAR SILVEIRA e outros	60.622,32	236.764,88	
113	TJPR	2020/905641	Alimentar	2022	28/08/2020 17:00:15	0006848-36.2020.8.16.7000	VERÔNICA STRELOW MATOS e outros	140.773,17	364.739,28	Superpreferência - Idade
114	TJPR	2020/905703	Alimentar	2022	28/08/2020 17:34:14	0006855-28.2020.8.16.7000	ELIETH PERSIANI SANTI e outros	30.553,88	39.737,36	
115	TJPR	2020/905725	Alimentar	2022	31/08/2020 15:17:51	0006882-11.2020.8.16.7000	ADÃO ALVARINO SOARES	77.898,70	107.386,21	
116	TJPR	2020/905757	Alimentar	2022	31/08/2020 18:09:35	0006888-18.2020.8.16.7000	CLAUDEMIR DA SILVA RODRIGUES e outros	48.854,83	81.113,79	
117	TJPR	2020/905724	Alimentar	2022	01/09/2020 09:20:12	0006896-92.2020.8.16.7000	SIRLEI APARECIDA BLEN e outros	30.239,24	46.876,75	
118	TJPR	2020/905583	Alimentar	2022	02/09/2020 12:58:26	0006913-31.2020.8.16.7000	ANGELA MARIA ALBERTI	49.964,70	70.242,84	
119	TJPR	2020/905591	Alimentar	2022	02/09/2020 13:01:03	0006914-16.2020.8.16.7000	MARIA APARECIDA SEMEGUINI BERNARDELLI	52.153,50	72.595,59	
120	TJPR	2020/905595	Alimentar	2022	02/09/2020 13:06:20	0006916-83.2020.8.16.7000	LUANA DA SILVA PEREIRA e outros	22.367,93	32.094,91	
121	TJPR	2020/905626	Alimentar	2022	02/09/2020 13:14:09	0006918-53.2020.8.16.7000	MARLI SECCHI DE LIMA	53.247,78	74.143,31	
122	TJPR	2020/905642	Alimentar	2022	02/09/2020 13:19:44	0006919-38.2020.8.16.7000	MARIA LUCIA MENDONÇA WERNECK	53.340,08	74.239,86	
123	TJPR	2020/905744	Alimentar	2022	02/09/2020 13:59:05	0006925-45.2020.8.16.7000	ADAIR APARECIDO ZEM e outros	61.517,78	87.939,98	
124	TJPR	2020/905753	Alimentar	2022	02/09/2020 14:03:01	0006926-30.2020.8.16.7000	CLEIDES TEREZINHA FRIES	44.788,29	62.935,75	
125	TJPR	2020/905754	Alimentar	2022	02/09/2020 14:04:46	0006927-15.2020.8.16.7000	ELAINE DO ROSÁRIO CASTANHEIRA	38.916,18	54.187,70	
126	TJPR	2020/905759	Alimentar	2022	02/09/2020 14:08:18	0006929-82.2020.8.16.7000	MARCIO RODRIGUES	59.880,00	83.378,15	

127	TJPR	2020/905429	Alimentar	2022	02/09/2020 15:02:03	0006930-67.2020.8.16.7000	ESPÓLIO DE DALVA EWALD e outros	103.825,70	161.473,34	
128	TJPR	2020/905432	Alimentar	2022	02/09/2020 15:28:19	0006933-22.2020.8.16.7000	MARIO JOSE BUTYN e outros	235.920,18	76.732,57	Superpreferência - Idade
129	TJPR	2020/905433	Alimentar	2022	02/09/2020 16:06:14	0006934-07.2020.8.16.7000	ESPÓLIO DE MARIO DIAS e outros	237.814,19	370.034,63	
130	TJPR	2020/905434	Alimentar	2022	02/09/2020 16:06:49	0006935-89.2020.8.16.7000	MARIO AIME VALENTE e outros	237.814,19	85.821,29	Credor - individual / Superpreferência - Idade
131	TJPR	2020/905435	Alimentar	2022	02/09/2020 16:07:25	0006936-74.2020.8.16.7000	DIOGENES CAETANO DOS SANTOS e outros	238.592,49	81.749,55	Superpreferência - Idade
132	TJPR	2020/905436	Alimentar	2022	02/09/2020 16:08:40	0006937-59.2020.8.16.7000	MARIA CLARA DE BASTOS e outros	248.274,99	27.537,97	Credor - individual / Superpreferência - Idade
133	TJPR	2020/905438	Alimentar	2022	02/09/2020 16:24:04	0006940-14.2020.8.16.7000	CHERUBIM AYRES DE AGUIRRE e outros	263.760,20	75.247,46	Superpreferência - Idade
134	TJPR	2020/905439	Alimentar	2022	02/09/2020 16:24:38	0006941-96.2020.8.16.7000	MARIA VALQUIRIA SCHMIDT e outros	263.760,20	177.884,91	Superpreferência - Idade
135	TJPR	2020/905440	Alimentar	2022	02/09/2020 16:26:33	0006942-81.2020.8.16.7000	BENEDITO MÁRTIRE e outros	264.944,19	130.870,70	Credor - individual / Superpreferência - Idade
136	TJPR	2020/905441	Alimentar	2022	02/09/2020 16:27:10	0006943-66.2020.8.16.7000	ESPÓLIO DE MARIA DE LOURDES DOMINGUES DE AGUIAR e outros	272.642,32	424.054,94	
137	TJPR	2020/905442	Alimentar	2022	02/09/2020 16:29:22	0006944-51.2020.8.16.7000	CELSO RÊDI e outros	277.122,24	105.954,52	Credor - individual / Superpreferência - Idade
138	TJPR	2020/905443	Alimentar	2022	02/09/2020 16:39:43	0006948-88.2020.8.16.7000	MARIA ROSELI GADENS D'AVILA e outros	303.324,16	141.065,96	Credor - individual / Superpreferência - Idade
139	TJPR	2020/905444	Alimentar	2022	02/09/2020 16:40:23	0006949-73.2020.8.16.7000	ESPÓLIO DE DOUGLAS JULIO SIMILE DE MACEDO e outros	305.469,51	475.499,13	
140	TJPR	2020/905445	Alimentar	2022	02/09/2020 16:40:57	0006950-58.2020.8.16.7000	EGMAR RAMON DE ALMEIDA DOEPFER e outros	305.969,49	131.015,36	Superpreferência - Idade
141	TJPR	2020/905446	Alimentar	2022	02/09/2020 16:41:33	0006951-43.2020.8.16.7000	MARIA DE LURDES RAUEN DOS REIS e outros	305.969,49	194.809,47	Credor - individual / Superpreferência - Idade
142	TJPR	2020/905448	Alimentar	2022	02/09/2020 16:48:54	0006953-13.2020.8.16.7000	ESPÓLIO DE DALTON FONSECA BELEM e outros	327.826,45	222.595,10	Credor - individual / Superpreferência - Idade

143	TJPR	2020/905521	Alimentar	2022	02/09/2020 17:33:39	0006957-50.2020.8.16.7000	NILSON ANTONIO PAIZANI e outros	774.632,80	1.079.327,34	Credor - individual / Superpreferência - Idade
144	TJPR	2020/905418	Alimentar	2022	02/09/2020 17:49:40	0006958-35.2020.8.16.7000	ESPÓLIO DE ALFREDO BATISTA DE OLIVEIRA e outros	113.310,25	246.916,35	
145	TJPR	2020/905810	Alimentar	2022	02/09/2020 18:06:38	0006959-20.2020.8.16.7000	HATSUE NISHI	34.349,11	48.898,89	
146	TJPR	2020/905675	Alimentar	2022	03/09/2020 13:45:47	0006972-19.2020.8.16.7000	AIME CHINASSO SAQUELLI e outros	53.006,51	77.242,25	
147	TJPR	2020/905676	Alimentar	2022	03/09/2020 13:48:04	0006973-04.2020.8.16.7000	IRENE JOSEFA CZAJKOWSKA e outros	63.557,85	92.647,47	
148	TJPR	2020/905677	Alimentar	2022	03/09/2020 13:48:44	0006974-86.2020.8.16.7000	OSMAR JORGE DA SILVA FILHO e outros	115.384,00	168.136,13	
149	TJPR	2020/905733	Alimentar	2022	03/09/2020 14:10:48	0006977-41.2020.8.16.7000	JUCELEI DE JESUS e outros	225.737,72	59.224,21	Superpreferência - Idade
150	TJPR	2020/905235	Alimentar	2022	03/09/2020 14:17:54	0006978-26.2020.8.16.7000	KATYELLEN FABRICIO CHASTALO e outros	83.889,78	171.564,66	
151	TJPR	2020/905522	Alimentar	2022	03/09/2020 15:01:08	0006985-18.2020.8.16.7000	BACELLAR & ANDRADE ADVOGADOS ASSOCIADOS e outros	34.042,94	52.304,92	
152	TJPR	2020/905231	Alimentar	2022	03/09/2020 15:22:36	0006987-85.2020.8.16.7000	LEANDRO DE JESUS PEREIRA e outros	91.171,09	143.847,35	
153	TJPR	2020/905584	Alimentar	2022	04/09/2020 12:27:29	0007009-46.2020.8.16.7000	EDISBERTO PAULO DE OLIVEIRA	55.880,47	77.781,86	
154	TJPR	2020/905507	Alimentar	2022	04/09/2020 12:35:39	0007010-31.2020.8.16.7000	FERNANDO CESAR SILVA JUNIOR e outros	31.742,53	46.217,11	
155	TJPR	2020/905508	Alimentar	2022	04/09/2020 12:36:24	0007011-16.2020.8.16.7000	GENI ROSA FEIJÓ e outros	307.195,81	325.874,86	Superpreferência - Idade
156	TJPR	2020/905543	Alimentar	2022	04/09/2020 12:39:41	0007013-83.2020.8.16.7000	HELIO ALVES VICENTINI e outros	39.342,98	61.856,61	
157	TJPR	2020/905550	Alimentar	2022	04/09/2020 12:41:00	0007014-68.2020.8.16.7000	ESPÓLIO DE HENRIQUE CHESNEAU LENZ CESAR e outros	59.656,43	96.303,48	
158	TJPR	2020/905551	Alimentar	2022	04/09/2020 12:41:21	0007015-53.2020.8.16.7000	ESPÓLIO DE RONALD ACCIOLY RODRIGUES DA COSTA e outros	406.698,22	667.601,80	
159	TJPR	2020/905588	Alimentar	2022	04/09/2020 12:42:48	0007016-38.2020.8.16.7000	CLAUDIO ANTONIO DE BRITO e outros	42.651,45	69.388,45	
160	TJPR	2020/905654	Alimentar	2022	04/09/2020 12:44:14	0007017-23.2020.8.16.7000	ESPÓLIO DE AMÁLIA ANTUNES DE OLIVEIRA e outros	263.148,81	385.059,85	
161	TJPR	2020/905692	Alimentar	2022	04/09/2020 12:51:56	0007020-75.2020.8.16.7000	MOEMA SILVA MICHAELIS e	471.805,56	1.276.173,80	Credor - individual /

						outros			Superpreferência - Idade
162	TJPR	2020/905693	Alimentar	2022	04/09/2020 12:52:15	0007021-60.2020.8.16.7000 VANDA FATTORI DIAS e outros	523.310,44	1.445.312,68	Credor - individual / Superpreferência - Idade
163	TJPR	2020/905694	Alimentar	2022	04/09/2020 12:52:46	0007022-45.2020.8.16.7000 TANIA MARIA WALGER COLLAÇO e outros	587.003,73	1.651.504,35	Credor - individual / Superpreferência - Idade
164	TJPR	2020/905695	Alimentar	2022	04/09/2020 12:53:18	0007023-30.2020.8.16.7000 MARISA KARAM SALTORI e outros	614.089,74	176.340,84	Credor - individual / Superpreferência - Idade
165	TJPR	2020/905696	Alimentar	2022	04/09/2020 12:53:47	0007024-15.2020.8.16.7000 MARI NEUZA MAGALHÃES CORREA e outros	688.413,52	1.986.225,33	Credor - individual / Superpreferência - Idade
166	TJPR	2020/905697	Alimentar	2022	04/09/2020 12:55:39	0007025-97.2020.8.16.7000 ESPÓLIO DE ORLIS ANNA TIZZOT e outros	698.013,23	2.280.890,35	
167	TJPR	2020/905698	Alimentar	2022	04/09/2020 12:56:02	0007026-82.2020.8.16.7000 MARILENE ZICARELLI MILARCH e outros	800.303,86	241.238,33	Credor - individual / Superpreferência - Idade
168	TJPR	2020/905602	Alimentar	2022	04/09/2020 13:00:00	0007028-52.2020.8.16.7000 ELIZA MARIA FRAINER BRAGAGNOLO	58.216,02	81.034,38	
169	TJPR	2020/905624	Alimentar	2022	04/09/2020 13:02:01	0007029-37.2020.8.16.7000 GISELLI CRISTINA OPUSKEVICH DAL SANTO e outros	82.431,49	117.993,73	
170	TJPR	2020/905605	Alimentar	2022	04/09/2020 13:02:39	0007030-22.2020.8.16.7000 SUELI APARECIDA ZUNTINI SILVA	32.954,79	47.056,74	
171	TJPR	2020/905799	Alimentar	2022	04/09/2020 13:09:34	0007031-07.2020.8.16.7000 EVERLEI ANALI VIEIRA	36.603,60	50.953,82	
172	TJPR	2020/905708	Alimentar	2022	04/09/2020 13:15:40	0007033-74.2020.8.16.7000 LUIZ FRANCISCO e outros	42.540,17	68.444,91	
173	TJPR	2020/905709	Alimentar	2022	04/09/2020 13:16:16	0007034-59.2020.8.16.7000 IVA LEONIR LUCHT e outros	1.223,80	1.766,71	
174	TJPR	2020/905769	Alimentar	2022	04/09/2020 13:33:08	0007040-66.2020.8.16.7000 CELSO AQUINO MACHADO e outros	32.829,40	0,00	Reserva de Honorários Contratuais / Credor - idade
175	TJPR	2020/905798	Alimentar	2022	04/09/2020 13:36:50	0007041-51.2020.8.16.7000 NELY APARECIDA GALVÃO	43.583,08	60.352,48	
176	TJPR	2020/905823	Alimentar	2022	04/09/2020 13:52:04	0007043-21.2020.8.16.7000 CELINA BUGALSKI	59.880,00	84.182,26	
177	TJPR	2020/905612	Alimentar	2022	07/09/2020 20:27:33	0007052-80.2020.8.16.7000 ANA CAROLINE RODRIGUES VALERO	26.195,93	36.122,94	
178	TJPR	2020/905925	Alimentar	2022	07/09/2020 23:51:38	0007053-65.2020.8.16.7000 MARCELO ANTONIO DE LA TORRE e outros	174.425,63	120.238,61	Superpreferência - Deficiência
179	TJPR	2020/905942	Alimentar	2022	07/09/2020 23:57:55	0007055-35.2020.8.16.7000 ESPÓLIO DE MARINA TURASSA LIMA e outros	202.966,09	286.406,02	

180	TJPR	2020/905943	Alimentar	2022	07/09/2020 23:58:30	0007056-20.2020.8.16.7000	SOARES DOS REIS ADVOGADOS ASSOCIADOS e outros	41.263,75	58.191,54	
181	TJPR	2020/905029	Alimentar	2022	09/09/2020 12:30:20	0007099-54.2020.8.16.7000	CLAUDEMIR DA ROCHA e outros	34.766,74	72.795,80	
182	TJPR	2020/905389	Alimentar	2022	09/09/2020 12:32:56	0007100-39.2020.8.16.7000	EVELINE TREMEA JUSTINO ZANATTA e outros	56.596,72	87.488,61	
183	TJPR	2020/905390	Alimentar	2022	09/09/2020 12:33:05	0007101-24.2020.8.16.7000	JOSSIANA WILKE FALLER e outros	59.385,36	91.756,29	
184	TJPR	2020/905391	Alimentar	2022	09/09/2020 12:48:03	0007102-09.2020.8.16.7000	ROSANE MEIRE MUNHAK DA SILVA e outros	66.900,96	103.425,55	
185	TJPR	2020/905392	Alimentar	2022	09/09/2020 12:48:12	0007103-91.2020.8.16.7000	ELIANE PINTO DE GOES e outros	75.063,84	116.166,78	
186	TJPR	2020/905393	Alimentar	2022	09/09/2020 12:48:19	0007104-76.2020.8.16.7000	ELIS MARIA TEIXEIRA PALMA PRIOTTO e outros	79.738,44	123.412,70	
187	TJPR	2020/905394	Alimentar	2022	09/09/2020 12:48:34	0007105-61.2020.8.16.7000	SHEILA CRISTINA ROCHA BRISCHILIARI e outros	81.817,26	126.625,28	
188	TJPR	2020/905395	Alimentar	2022	09/09/2020 12:48:55	0007106-46.2020.8.16.7000	NEIDE MARTINS MOREIRA e outros	82.917,82	128.334,53	
189	TJPR	2020/905396	Alimentar	2022	09/09/2020 12:49:05	0007107-31.2020.8.16.7000	MARIETA FERNANDES SANTOS e outros	141.057,03	97.836,76	Superpreferência - Idade
190	TJPR	2020/905397	Alimentar	2022	09/09/2020 12:49:12	0007108-16.2020.8.16.7000	NOBRE & CRUVINEL SOCIEDADE DE ADVOGADOS e outros	64.181,43	99.256,85	
191	TJPR	2020/905808	Alimentar	2022	10/09/2020 13:46:26	0007140-21.2020.8.16.7000	MARA TEREZINHA DOS SANTOS	51.012,20	72.922,07	
192	TJPR	2020/905824	Alimentar	2022	10/09/2020 13:48:22	0007141-06.2020.8.16.7000	DENISE PIROLO	43.420,10	61.032,95	
193	TJPR	2020/905826	Alimentar	2022	10/09/2020 14:03:45	0007147-13.2020.8.16.7000	KLEINE KAROL ASSIS	35.698,84	49.465,50	
194	TJPR	2020/905926	Alimentar	2022	10/09/2020 14:22:12	0007148-95.2020.8.16.7000	SILVIA JANETE BASTOS	32.368,62	44.760,58	
195	TJPR	2020/905928	Alimentar	2022	10/09/2020 14:25:08	0007150-65.2020.8.16.7000	MÁRCIA APARECIDA SILITA DE ALMEIDA	33.808,20	46.751,28	
196	TJPR	2020/905903	Alimentar	2022	10/09/2020 14:27:56	0007151-50.2020.8.16.7000	JOSIANE CABIANCHI GARCIA ORLANDI	26.734,69	37.579,31	
197	TJPR	2020/905953	Alimentar	2022	10/09/2020 14:31:54	0007153-20.2020.8.16.7000	IRENE LIESEMBERG	37.396,36	51.821,54	
198	TJPR	2020/905941	Alimentar	2022	10/09/2020 14:37:34	0007157-57.2020.8.16.7000	CLEUZA CAMPOE	36.570,44	51.400,61	
199	TJPR	2020/905933	Alimentar	2022	10/09/2020 14:42:12	0007159-27.2020.8.16.7000	ZENI PILATI VALERIO	27.371,43	38.102,23	
200	TJPR	2020/905931	Alimentar	2022	10/09/2020 14:45:53	0007161-94.2020.8.16.7000	GIANE DE SOUZA SILVA	42.087,64	58.587,84	

201	TJPR	2020/905945	Alimentar	2022	10/09/2020 14:48:16	0007162-79.2020.8.16.7000	NEUZA TEREZINHA MOROSINI	41.866,43	58.270,58	
202	TJPR	2020/905848	Alimentar	2022	10/09/2020 15:03:49	0007163-64.2020.8.16.7000	JULIANO BRUN BINDER	51.290,04	70.782,59	
203	TJPR	2020/905909	Alimentar	2022	10/09/2020 15:06:20	0007164-49.2020.8.16.7000	JOSE LUCAS DE OLIVEIRA	43.367,05	0,00	Credor - idade
204	TJPR	2020/905834	Alimentar	2022	10/09/2020 15:08:32	0007165-34.2020.8.16.7000	DILVA TEREZINHA BATTISTUZ MIOTTO	44.559,04	62.617,73	
205	TJPR	2020/905948	Alimentar	2022	10/09/2020 15:10:29	0007166-19.2020.8.16.7000	LORIANE GUI SANTES DA ROSA VARGAS	20.776,67	28.776,68	
206	TJPR	2020/905846	Alimentar	2022	10/09/2020 15:14:16	0007169-71.2020.8.16.7000	ADRIANA BECKER DE COSTA e outros	55.184,94	78.528,04	
207	TJPR	2020/905934	Alimentar	2022	10/09/2020 15:16:19	0007170-56.2020.8.16.7000	CELI TEREZINHA FERRAS PAZETTO	40.042,47	60.724,03	
208	TJPR	2020/905950	Alimentar	2022	10/09/2020 15:17:56	0007171-41.2020.8.16.7000	REGINA MARIA SANTOS SCUCATO NERY	23.137,45	0,00	Credor - idade
209	TJPR	2020/905920	Alimentar	2022	10/09/2020 15:21:37	0007173-11.2020.8.16.7000	JOSE DE OLIVEIRA VIANA	26.288,05	36.541,22	
210	TJPR	2020/906025	Alimentar	2022	14/09/2020 13:18:20	0007207-83.2020.8.16.7000	ALISETE WOJAHN	29.206,57	40.660,10	
211	TJPR	2020/906026	Alimentar	2022	14/09/2020 13:20:38	0007208-68.2020.8.16.7000	SAMIRA SALOMAO	35.216,22	48.589,45	
212	TJPR	2020/906031	Alimentar	2022	14/09/2020 13:30:45	0007210-38.2020.8.16.7000	ESTEVÃO HOLLER JUNIOR e outros	41.601,02	57.886,42	
213	TJPR	2020/906042	Alimentar	2022	14/09/2020 18:09:43	0007242-43.2020.8.16.7000	JOÃO ANTONIO CYRINO ZEQUI e outros	57.240,00	82.827,33	
214	TJPR	2020/905830	Alimentar	2022	15/09/2020 07:18:25	0007243-28.2020.8.16.7000	LEONOR TARDIM e outros	118.049,64	35.392,28	Credor - individual / Superpreferência - Idade
215	TJPR	2020/905727	Alimentar	2022	15/09/2020 07:19:38	0007244-13.2020.8.16.7000	JOSE BRAGA e outros	25.489,75	36.389,09	
216	TJPR	2020/905914	Alimentar	2022	15/09/2020 08:13:40	0007248-50.2020.8.16.7000	MONICA MAZOLLA VIEIRA e outros	63.452,46	92.178,25	
217	TJPR	2020/905915	Alimentar	2022	15/09/2020 08:34:29	0007249-35.2020.8.16.7000	LUIZ CARLOS BONAROWSKI DOS SANTOS e outros	52.959,41	9.155,03	Credor - individual / Superpreferência - Idade
218	TJPR	2020/906012	Alimentar	2022	15/09/2020 09:49:24	0007251-05.2020.8.16.7000	GIL OSMAR RAMOS e outros	72.252,15	107.515,20	
219	TJPR	2020/906043	Alimentar	2022	16/09/2020 13:04:42	0007276-18.2020.8.16.7000	NEUZA GORETE VARGAS CARDOSO	45.199,52	62.363,88	
220	TJPR	2020/906044	Alimentar	2022	16/09/2020 13:09:38	0007277-03.2020.8.16.7000	TELMARY KAZMIERCZAK LUIZ	41.605,94	57.646,45	
221	TJPR	2020/906046	Alimentar	2022	16/09/2020 13:13:33	0007279-70.2020.8.16.7000	CLEUSA DE FATIMA VAISMANN	23.350,40	32.496,85	
222	TJPR	2020/906086	Alimentar	2022	16/09/2020 13:18:07	0007280-55.2020.8.16.7000	ANA CRISTINA DA CUNHA	45.164,09	62.588,80	
223	TJPR	2020/906087	Alimentar	2022	16/09/2020 13:24:51	0007281-40.2020.8.16.7000	JOEL CARDOSO DE LIMA	47.958,88	66.775,84	

224	TJPR	2020/906089	Alimentar	2022	16/09/2020 13:28:08	0007282-25.2020.8.16.7000	ELIZA VOGT RODRIGUES DA SILVA ROSSI	27.928,10	38.533,70	
225	TJPR	2020/906090	Alimentar	2022	16/09/2020 13:31:13	0007283-10.2020.8.16.7000	IRACI LINHARES	46.028,33	63.507,42	
226	TJPR	2020/906041	Alimentar	2022	16/09/2020 13:36:04	0007284-92.2020.8.16.7000	ELMIRA MENON CORREIA	45.814,18	63.225,66	
227	TJPR	2020/906118	Alimentar	2022	16/09/2020 13:41:20	0007286-62.2020.8.16.7000	G. A. HAUER & ADVOGADOS ASSOCIADOS	30.325,97	44.561,75	
228	TJPR	2020/905896	Alimentar	2022	17/09/2020 13:30:07	0007339-43.2020.8.16.7000	ESPÓLIO DE WALTER SIDNEI MIQUELÃO	32.429,62	44.932,34	
229	TJPR	2020/905898	Alimentar	2022	17/09/2020 13:31:40	0007340-28.2020.8.16.7000	MARIA MONICA GIMENEZ BERTI	20.322,18	28.042,06	
230	TJPR	2020/905911	Alimentar	2022	17/09/2020 13:33:11	0007341-13.2020.8.16.7000	ROSIMAR DE LURDES CADORIN CEGATTO	62.340,00	86.206,16	
231	TJPR	2020/905912	Alimentar	2022	17/09/2020 13:34:44	0007343-80.2020.8.16.7000	LUCAS DOS SANTOS,	23.676,16	32.740,31	
232	TJPR	2020/905913	Alimentar	2022	17/09/2020 13:36:18	0007344-65.2020.8.16.7000	IVETE RECH PROVIN	39.171,89	54.154,52	
233	TJPR	2020/905918	Alimentar	2022	17/09/2020 13:37:42	0007345-50.2020.8.16.7000	LOURDES FROHLICH KOLLING	45.492,13	62.884,37	
234	TJPR	2020/905919	Alimentar	2022	17/09/2020 13:40:11	0007346-35.2020.8.16.7000	MARIA ELENA DOS SANTOS DE SOUZA	54.352,87	74.993,18	
235	TJPR	2020/905986	Alimentar	2022	17/09/2020 13:45:29	0007349-87.2020.8.16.7000	ARLENE MARIZ THOMAZ DE AQUINO	56.677,71	79.627,66	
236	TJPR	2020/906024	Alimentar	2022	17/09/2020 13:48:55	0007350-72.2020.8.16.7000	ERANI GUARNIERI SIEGA	55.309,58	76.465,65	
237	TJPR	2020/906052	Alimentar	2022	17/09/2020 14:11:02	0007352-42.2020.8.16.7000	ODETE APARECIDA MINE PIRES	27.631,71	38.119,09	
238	TJPR	2020/906038	Alimentar	2022	17/09/2020 14:38:30	0007359-34.2020.8.16.7000	SILVANA DO ROCIO RASERA	35.759,69	49.549,82	
239	TJPR	2020/906051	Alimentar	2022	17/09/2020 14:47:09	0007361-04.2020.8.16.7000	IVANIR PIETROBON DOS SANTOS	40.924,97	56.466,08	
240	TJPR	2020/906053	Alimentar	2022	17/09/2020 14:48:53	0007362-86.2020.8.16.7000	BEATRIZ DO CARMO LANGIANO GEISER	49.510,97	68.314,98	
241	TJPR	2020/906054	Alimentar	2022	17/09/2020 14:50:19	0007363-71.2020.8.16.7000	LUANA DA SILVA PEREIRA	40.820,77	57.344,91	
242	TJPR	2020/906055	Alimentar	2022	17/09/2020 14:52:16	0007364-56.2020.8.16.7000	JOSÉ FAUSTINO VIEIRA	44.375,40	61.762,68	
243	TJPR	2020/906131	Alimentar	2022	17/09/2020 15:08:28	0007366-26.2020.8.16.7000	MARIA JULIA ROCHA PRIMON	48.577,55	67.024,70	
244	TJPR	2020/906115	Alimentar	2022	17/09/2020 15:10:17	0007367-11.2020.8.16.7000	ZORÁ MOREIRA NEPOMUCENO	28.234,77	0,00	Credor - idade
245	TJPR	2020/906202	Alimentar	2022	18/09/2020 18:08:23	0007409-60.2020.8.16.7000	KATIA REGINA FIGUEIREDO LEMS e outros	63.525,53	87.989,17	
246	TJPR	2020/905922	Alimentar	2022	21/09/2020 08:06:15	0007412-15.2020.8.16.7000	RUBEM SILVERIO DE OLIVEIRA JUNIOR e outros	41.276,11	64.362,49	

247	TJPR	2020/905856	Alimentar	2022	21/09/2020 08:14:48	0007423-44.2020.8.16.7000	LEVY LIMA LOPES FILHO e outros	129.317,12	58.372,11	Superpreferência - Idade
248	TJPR	2020/905885	Alimentar	2022	21/09/2020 08:58:48	0007426-96.2020.8.16.7000	ROBERTO BARBOSA BAZOTTE e outros	64.923,03	8.215,33	Superpreferência - Idade
249	TJPR	2020/905658	Alimentar	2022	21/09/2020 09:23:23	0007431-21.2020.8.16.7000	ODILON BRANDÃO PONTES e outros	44.606,18	69.237,99	
250	TJPR	2020/905659	Alimentar	2022	21/09/2020 09:23:45	0007432-06.2020.8.16.7000	MARIO EHALT LOPES e outros	55.302,19	85.891,01	
251	TJPR	2020/905660	Alimentar	2022	21/09/2020 09:24:05	0007433-88.2020.8.16.7000	JOSE MARCOS PARREIRA e outros	59.968,01	93.155,40	
252	TJPR	2020/905661	Alimentar	2022	21/09/2020 09:24:27	0007434-73.2020.8.16.7000	MOACIR JORGE e outros	62.224,13	96.668,05	
253	TJPR	2020/905662	Alimentar	2022	21/09/2020 09:24:47	0007435-58.2020.8.16.7000	LUIZ VASCO COSTA NEGRAES e outros	62.255,23	96.716,46	
254	TJPR	2020/905663	Alimentar	2022	21/09/2020 09:25:09	0007436-43.2020.8.16.7000	NEY REGATTIERI DO NASCIMENTO e outros	62.305,94	96.795,41	
255	TJPR	2020/905664	Alimentar	2022	21/09/2020 09:25:29	0007437-28.2020.8.16.7000	FERNANDO SILVEIRA PICHETH e outros	62.305,94	96.795,41	
256	TJPR	2020/906033	Alimentar	2022	21/09/2020 10:30:49	0007448-57.2020.8.16.7000	ESPÓLIO DE PLINIO NASCIMENTO e outros	281.297,58	401.313,67	
257	TJPR	2020/906034	Alimentar	2022	21/09/2020 10:32:39	0007449-42.2020.8.16.7000	ESPÓLIO DE JOSE CANDIDO BAHLS e outros	313.880,87	447.413,62	
258	TJPR	2020/906036	Alimentar	2022	21/09/2020 10:33:19	0007450-27.2020.8.16.7000	JOSE CARLOS CASTELLI e outros	607.387,55	866.675,11	
259	TJPR	2020/906035	Alimentar	2022	21/09/2020 10:33:39	0007451-12.2020.8.16.7000	ESPÓLIO DE NORIVALDO AUGUSTO FURTADO e outros	608.229,83	867.757,60	
260	TJPR	2020/906037	Alimentar	2022	21/09/2020 10:34:12	0007452-94.2020.8.16.7000	ESPÓLIO DE ESPÓLIO DE JORGE EDIL BOAMORTE e outros	627.525,23	895.363,72	
261	TJPR	2020/906256	Alimentar	2022	23/09/2020 17:50:01	0007485-84.2020.8.16.7000	PAULO ROBERTO CLEMENTINO MOREIRA	94.334,54	17.422,26	Superpreferência - Doença Grave
262	TJPR	2020/906304	Alimentar	2022	25/09/2020 15:54:39	0007503-08.2020.8.16.7000	NEIDE BOM FOGO CORREA	46.552,25	64.484,21	
263	TJPR	2020/906302	Alimentar	2022	25/09/2020 15:55:24	0007505-75.2020.8.16.7000	MAGDA REGINA DEOSTI FERNANDES	59.663,41	82.638,74	
264	TJPR	2020/906303	Alimentar	2022	25/09/2020 15:55:35	0007506-60.2020.8.16.7000	JACQUELINE HITOMI NAKAO SAWADA BURATTO	59.663,41	82.638,74	
265	TJPR	2020/906305	Alimentar	2022	25/09/2020 15:55:46	0007507-45.2020.8.16.7000	TRIGUEIROS, HIDALGO & MALAGUIDO ADVOGADOS ASSOCIADOS	22.457,20	31.105,55	

266	TJPR	2020/906142	Alimentar	2022	30/09/2020 12:58:02	0007573-25.2020.8.16.7000	RENAN DA SILVA E SA MANZATO	42.801,40	59.173,06		
267	TJPR	2020/906143	Alimentar	2022	30/09/2020 13:00:24	0007574-10.2020.8.16.7000	ERCÍLIA PEREIRA MONÇÃO	44.849,01	62.145,93		
268	TJPR	2020/906144	Alimentar	2022	30/09/2020 13:12:34	0007580-17.2020.8.16.7000	DELMAR ALMEIDA GONÇALVES	43.145,20	59.529,43		
269	TJPR	2020/906308	Alimentar	2022	30/09/2020 13:15:30	0007581-02.2020.8.16.7000	JUSSARA TEREZINHA BITENCOURT	48.396,27	67.068,75		
270	TJPR	2020/906260	Alimentar	2022	30/09/2020 13:18:01	0007582-84.2020.8.16.7000	LUCIMARA ZACARIAS DOS SANTOS	34.237,74	47.246,11		
271	TJPR	2020/906309	Alimentar	2022	30/09/2020 13:24:17	0007583-69.2020.8.16.7000	CESAR KAMAKAWA e outros	60.976,26	84.136,49		
272	TJPR	2020/906261	Alimentar	2022	30/09/2020 13:41:37	0007586-24.2020.8.16.7000	CARLOS ROBERTO FELIPIN	30.417,54	41.968,99		
273	TJPR	2020/906138	Alimentar	2022	30/09/2020 13:59:39	0007590-61.2020.8.16.7000	ERIKA STEINWANDT	37.411,22	52.078,06		
274	TJPR	2020/906330	Alimentar	2022	30/09/2020 14:12:51	0007593-16.2020.8.16.7000	FABIO MARTINEZ GOMES	48.062,88	66.316,89		
275	TJPR	2020/906331	Alimentar	2022	30/09/2020 14:47:56	0007597-53.2020.8.16.7000	CARLOS ALBERTO SIEGA	52.800,00	73.174,02		
276	TJPR	2020/906184	Alimentar	2022	30/09/2020 15:26:39	0007603-60.2020.8.16.7000	LUCIA APARECIDA MAIANTE PINTO	57.240,00	88.371,86		
277	TJPR	2020/906195	Alimentar	2022	30/09/2020 15:29:04	0007604-45.2020.8.16.7000	DIEGO DA SILVA GUTIERREZ	18.656,65	26.218,24		
278	TJPR	2020/906185	Alimentar	2022	30/09/2020 15:31:55	0007606-15.2020.8.16.7000	RESI SOUZA	55.891,42	79.387,38		
279	TJPR	2020/906191	Alimentar	2022	30/09/2020 15:34:18	0007607-97.2020.8.16.7000	ESPÓLIO DE CRISTIANA CABUSSÚ SANJUAN	30.151,51	42.324,21		
280	TJPR	2020/906355	Alimentar	2022	30/09/2020 15:38:37	0007608-82.2020.8.16.7000	GILBERTO COMIRAN	31.535,22	43.910,30		
281	TJPR	2020/906353	Alimentar	2022	30/09/2020 15:46:18	0007611-37.2020.8.16.7000	WILLIAN DA SILVA CORREA	54.950,83	76.494,65		
282	TJPR	2020/906356	Alimentar	2022	30/09/2020 15:47:52	0007612-22.2020.8.16.7000	MARIA LUCIA KREVEY	45.060,96	62.445,88		
283	TJPR	2020/906357	Alimentar	2022	30/09/2020 15:49:31	0007613-07.2020.8.16.7000	CARMEN MIGÃO DE MELO MATCIULEVICZ	44.029,11	61.019,65		
284	TJPR	2020/906193	Alimentar	2022	30/09/2020 15:51:43	0007614-89.2020.8.16.7000	ALAN LEINDORF RODRIGUES	36.496,20	50.442,58		
285	TJPR	2020/906117	Alimentar	2022	30/09/2020 17:23:51	0007628-73.2020.8.16.7000	ANTONIO CANDIDO CARNEIRO e outros	68.484,58	100.200,53		
286	TJPR	2020/906177	Alimentar	2022	30/09/2020 17:52:10	0007631-28.2020.8.16.7000	BRUNA MARIA ROSENTHAL SCHECHTEL e outros	55.219,34	97.091,83		
287	TJPR	2020/906179	Alimentar	2022	30/09/2020 18:32:13	0007633-95.2020.8.16.7000	AILTON CAPELINI DE ARAÚJO e outros	63.942,49	0,00	Sim	Credor - individual / Superpreferência - Doença Grave
288	TJPR	2020/906335	Alimentar	2022	01/10/2020 09:05:08	0007643-42.2020.8.16.7000	ANGELO DONISETE ANDREATA	63.842,85	0,00		Credor - individual /

											Superpreferência - Idade
						BARROS e outros					
289	TJPR	2020/906023	Alimentar	2022	01/10/2020 10:41:22	0007651-19.2020.8.16.7000	SUZANA ANA MICHALOVSKI e outros	82.741,40	133.957,92		
290	TJPR	2020/906005	Alimentar	2022	01/10/2020 11:07:39	0007652-04.2020.8.16.7000	IVETE CRESTANI e outros	44.536,19	67.744,80		
291	TJPR	2020/906279	Alimentar	2022	01/10/2020 11:11:01	0007653-86.2020.8.16.7000	EDSON ILYDIO DA SILVA e outros	169.208,61	254.792,71		
292	TJPR	2020/905760	Alimentar	2022	07/10/2020 13:29:40	0007784-61.2020.8.16.7000	CRISTINA GOMES GRANDI	30.765,43	42.446,44		
293	TJPR	2020/906502	Alimentar	2022	07/10/2020 13:43:32	0007788-98.2020.8.16.7000	JOSEANE DE FATIMA TONCOVITCH ARAKAWA	59.505,57	82.099,60		
294	TJPR	2020/906469	Alimentar	2022	07/10/2020 13:46:51	0007789-83.2020.8.16.7000	CARLOS CORA MOTTIN	21.639,37	29.923,19		
295	TJPR	2020/906470	Alimentar	2022	07/10/2020 14:05:55	0007792-38.2020.8.16.7000	GISLAINE IZELLI SANTINI	45.703,68	63.073,16		
296	TJPR	2020/906496	Alimentar	2022	07/10/2020 14:11:17	0007795-90.2020.8.16.7000	ELENICE APARECIDA AMORIM	39.928,55	55.088,11		
297	TJPR	2020/906626	Alimentar	2022	09/10/2020 16:18:22	0007823-58.2020.8.16.7000	SILVIO MARTINS ESTEVES	58.131,80	80.288,31		
298	TJPR	2020/906482	Alimentar	2022	13/10/2020 12:37:56	0007833-05.2020.8.16.7000	SOCIEDADE DE ADVOGADOS MATTOS FILHO, VEIGA FILHO, MARREY JR. E QUIROGA ADVOGADOS e outros	658.663,56	988.243,91		
299	TJPR	2020/906488	Alimentar	2022	13/10/2020 12:41:16	0007835-72.2020.8.16.7000	JULIO ARTUR PISANTE e outros	84.366,86	134.780,28		
300	TJPR	2020/906620	Alimentar	2022	13/10/2020 12:48:47	0007837-42.2020.8.16.7000	PAULO KUBIAKI	37.030,88	51.082,58		
301	TJPR	2020/906628	Alimentar	2022	13/10/2020 12:52:57	0007838-27.2020.8.16.7000	OLINDA FORONI CONSANI	44.662,04	61.889,30		
302	TJPR	2020/906490	Alimentar	2022	13/10/2020 13:02:14	0007840-94.2020.8.16.7000	ANA MARIA GOMES e outros	219.821,50	60.812,92		Credor - individual / Superpreferência - Idade
303	TJPR	2020/906491	Alimentar	2022	13/10/2020 13:02:51	0007841-79.2020.8.16.7000	GENY LEAL CHAVES e outros	231.774,44	79.957,49		Credor - individual / Superpreferência - Idade
304	TJPR	2020/906492	Alimentar	2022	13/10/2020 13:03:15	0007842-64.2020.8.16.7000	LUSIA APARECIDA BERNARDES e outros	231.774,44	95.954,82		Credor - individual / Superpreferência - Idade
305	TJPR	2020/906493	Alimentar	2022	13/10/2020 13:03:50	0007843-49.2020.8.16.7000	DULCINEIA DO ROCIO E SILVA e outros	235.014,40	62.766,76		Credor - individual / Superpreferência - Idade
306	TJPR	2020/906494	Alimentar	2022	13/10/2020 13:04:17	0007844-34.2020.8.16.7000	GISELA CRISTINA BITTENCOURT e	270.761,48	121.438,73		Credor - individual /

							outros				Superpreferência - Idade
307	TJPR	2020/906495	Alimentar	2022	13/10/2020 13:04:49	0007845-19.2020.8.16.7000	LUCIMAR FABIULA CECCATTO e outros	288.916,49	173.070,48		Credor - individual / Superpreferência - Idade
308	TJPR	2020/906555	Alimentar	2022	13/10/2020 17:41:39	0007861-70.2020.8.16.7000	ALTAIR APARECIDO DOS SANTOS e outros	121.522,91	174.028,96		
309	TJPR	2020/906556	Alimentar	2022	13/10/2020 17:42:01	0007862-55.2020.8.16.7000	MAURO CESAR JOÃO DE CRUZ E SOUZA e outros	117.533,15	168.603,68		
310	TJPR	2020/906461	Alimentar	2022	19/10/2020 13:43:10	0007946-56.2020.8.16.7000	CLIVATTI E WENGERKIEWICZ ADVOCACIA EMPRESARIAL S/C	78.413,50	116.282,44		
311	TJPR	2020/906680	Alimentar	2022	20/10/2020 13:30:54	0007967-32.2020.8.16.7000	LUIZ CARLOS TEIXEIRA ALVES e outros	24.844,26	34.564,67		
312	TJPR	2020/906627	Alimentar	2022	20/10/2020 14:02:32	0007969-02.2020.8.16.7000	EMILIA FRAN CZAK	25.709,46	35.571,89		
313	TJPR	2020/906612	Alimentar	2022	20/10/2020 14:04:38	0007970-84.2020.8.16.7000	CLAUDINEIA DA CRUZ CARDOSO	22.204,75	30.771,54		
314	TJPR	2020/906724	Alimentar	2022	20/10/2020 14:20:40	0007972-54.2020.8.16.7000	JOÃO MARIA DE OLIVEIRA	46.050,00	65.828,65		
315	TJPR	2020/906717	Alimentar	2022	20/10/2020 14:23:36	0007974-24.2020.8.16.7000	NELSON JOSE GASPARELLO	49.192,10	68.148,61		
316	TJPR	2020/906837	Alimentar	2022	20/10/2020 18:27:22	0007980-31.2020.8.16.7000	ÂNGELA MARIA SIRENA ALPINO	59.880,00	82.985,98		
317	TJPR	2020/906894	Alimentar	2022	21/10/2020 18:50:24	0007988-08.2020.8.16.7000	OZANAN DA PAZ RODRIGUES	29.074,67	40.164,53		
318	TJPR	2020/906093	Alimentar	2022	22/10/2020 15:15:20	0007994-15.2020.8.16.7000	JUCELINO GERALDO VILAÇA e outros	41.656,81	72.582,19		
319	TJPR	2020/906592	Alimentar	2022	22/10/2020 15:28:07	0007996-82.2020.8.16.7000	MARIO SERGIO PIVOVARSKY e outros	49.574,33	84.543,20		
320	TJPR	2020/906752	Alimentar	2022	22/10/2020 15:46:02	0007998-52.2020.8.16.7000	SONIA MARIA JOHN e outros	25.391,33	33.265,24		
321	TJPR	2020/906544	Alimentar	2022	22/10/2020 18:47:08	0008027-05.2020.8.16.7000	JORGE SILVIO KOWALCZYK e outros	96.516,87	144.943,29		
322	TJPR	2020/906593	Alimentar	2022	22/10/2020 19:00:10	0008030-57.2020.8.16.7000	LUCIANO APARECIDO DA ROCHA e outros	163.685,77	261.906,64		
323	TJPR	2020/906728	Alimentar	2022	23/10/2020 13:57:19	0008039-19.2020.8.16.7000	RENATO FREDERICO HAISI e outros	55.988,24	0,00	Sim	Credor - individual / Superpreferência - Idade
324	TJPR	2020/906718	Alimentar	2022	23/10/2020 15:51:23	0008045-26.2020.8.16.7000	CARMEN LUZIA BERTOL	59.880,00	82.985,98		
325	TJPR	2020/906844	Alimentar	2022	23/10/2020 15:55:22	0008048-78.2020.8.16.7000	SOLANGE MARIA MARIOTTI	47.364,91	65.934,90		
326	TJPR	2020/906871	Alimentar	2022	23/10/2020 16:00:40	0008051-33.2020.8.16.7000	MARCIA REGINA DA SILVA	41.094,82	57.201,23		

327	TJPR	2020/906881	Alimentar	2022	23/10/2020 16:04:27	0008053-03.2020.8.16.7000	VILSON BRASIL	42.311,86	58.528,14		
328	TJPR	2020/906849	Alimentar	2022	23/10/2020 16:14:49	0008054-85.2020.8.16.7000	JANETE FLASMO DE OLIVEIRA e outros	50.523,86	0,00	Sim	Credor - individual / Superpreferência - Idade
329	TJPR	2020/906852	Alimentar	2022	23/10/2020 16:20:36	0008057-40.2020.8.16.7000	MAURACY MARIA DA SILVA e outros	65.387,54	183.541,46		
330	TJPR	2020/906853	Alimentar	2022	23/10/2020 16:23:04	0008058-25.2020.8.16.7000	ARMINDA DA CONCEIÇÃO APARÍCIO ROMAGNA e outros	70.427,85	195.957,98		
331	TJPR	2020/906854	Alimentar	2022	23/10/2020 16:24:27	0008059-10.2020.8.16.7000	JANE MARIA GERBER AFFORNALLI e outros	72.190,46	202.807,29		
332	TJPR	2020/906856	Alimentar	2022	23/10/2020 16:34:56	0008061-77.2020.8.16.7000	DALILA DOMINGOS BATISTA e outros	86.778,96	244.130,52		
333	TJPR	2020/906857	Alimentar	2022	23/10/2020 16:39:27	0008062-62.2020.8.16.7000	ADOLFO ROSEVICS e outros	89.906,00	252.993,08		
334	TJPR	2020/906859	Alimentar	2022	23/10/2020 16:43:19	0008064-32.2020.8.16.7000	LUCIA BOTELHO REGIANI e outros	90.982,85	156.971,56		Pago Parcialmente
335	TJPR	2020/906863	Alimentar	2022	23/10/2020 16:51:27	0008068-69.2020.8.16.7000	MARIA DE LOURDES DA SILVA NETO e outros	99.792,48	281.019,75		
336	TJPR	2020/906866	Alimentar	2022	23/10/2020 16:58:17	0008071-24.2020.8.16.7000	LUZIA MARIA NEIA e outros	103.614,82	291.859,76		
337	TJPR	2020/906867	Alimentar	2022	23/10/2020 16:59:33	0008072-09.2020.8.16.7000	LUIZ GONZAGA ROSIN e outros	115.557,38	1.734,70	Sim	Credor - individual
338	TJPR	2020/906868	Alimentar	2022	23/10/2020 17:00:38	0008073-91.2020.8.16.7000	MARIA INÊS SPINELLI CARMONA e outros	130.366,37	62.772,86		Credor - individual / Superpreferência - Idade
339	TJPR	2020/906869	Alimentar	2022	23/10/2020 17:02:04	0008074-76.2020.8.16.7000	SYDNEY MAYNARDES e outros	173.199,33	204.542,61		Credor - individual / Superpreferência - Idade
340	TJPR	2020/906898	Alimentar	2022	27/10/2020 17:25:04	0008118-95.2020.8.16.7000	SILVANE MARCHETTI e outros	35.913,54	100.300,63		
341	TJPR	2020/906400	Alimentar	2022	27/10/2020 17:58:59	0008123-20.2020.8.16.7000	CLEONICE MEDEIROS CONTINI e outros	95.684,14	132.438,04		
342	TJPR	2020/906401	Alimentar	2022	27/10/2020 18:01:12	0008124-05.2020.8.16.7000	ERILSON LUIS TEODORO e outros	97.384,26	134.790,47		
343	TJPR	2020/906402	Alimentar	2022	27/10/2020 18:02:00	0008125-87.2020.8.16.7000	IVETE EFIGENIA DA SILVA EVANGELISTA e outros	129.065,25	57.186,49		Superpreferência - Idade
344	TJPR	2020/906403	Alimentar	2022	27/10/2020 18:02:42	0008126-72.2020.8.16.7000	FERNANDO BAUMEL SERENATO e outros	129.120,22	178.710,64		
345	TJPR	2020/906404	Alimentar	2022	27/10/2020 18:03:14	0008127-57.2020.8.16.7000	CEZAR FRANCISCO ARAUJO JUNIOR e outros	233.734,25	323.465,43		

346	TJPR	2020/906406	Alimentar	2022	27/10/2020 18:03:43	0008128-42.2020.8.16.7000	MARLEI CORRENTE COSTA e outros	246.498,14	224.441,93	Superpreferência - Idade
347	TJPR	2020/906407	Alimentar	2022	27/10/2020 18:04:27	0008129-27.2020.8.16.7000	RAFAEL FUENTES LLANILLO e outros	329.108,67	334.066,93	Superpreferência - Idade
348	TJPR	2020/906408	Alimentar	2022	27/10/2020 18:04:55	0008130-12.2020.8.16.7000	TRIGUEIROS, HIDALGO & MALAGUIDO ADVOGADOS ASSOCIADOS e outros	113.549,80	157.156,97	
349	TJPR	2020/906427	Alimentar	2022	27/10/2020 18:05:53	0008131-94.2020.8.16.7000	MAICON CASTILHO e outros	24.296,62	35.315,19	
350	TJPR	2020/906467	Alimentar	2022	27/10/2020 18:09:54	0008138-86.2020.8.16.7000	MARISTELA PEREIRA CARVALHO ZANÃO e outros	68.068,07	93.887,47	
351	TJPR	2020/906471	Alimentar	2022	27/10/2020 18:10:26	0008139-71.2020.8.16.7000	JOSE CARLOS ALBUQUERQUE e outros	23.321,59	32.521,33	
352	TJPR	2020/906472	Alimentar	2022	27/10/2020 18:11:00	0008140-56.2020.8.16.7000	JOSE CARLOS MAZETTI e outros	24.710,54	34.438,56	
353	TJPR	2020/906473	Alimentar	2022	27/10/2020 18:11:31	0008141-41.2020.8.16.7000	ADRIANA ALTERO VELOZO e outros	26.332,57	36.754,98	
354	TJPR	2020/906474	Alimentar	2022	27/10/2020 18:12:01	0008142-26.2020.8.16.7000	WELITON TURINI e outros	27.252,42	38.038,59	
355	TJPR	2020/906475	Alimentar	2022	27/10/2020 18:12:30	0008143-11.2020.8.16.7000	VANDERLEI SANAVIO e outros	35.646,86	49.757,71	
356	TJPR	2020/906478	Alimentar	2022	27/10/2020 18:13:51	0008146-63.2020.8.16.7000	MAURICIO EDVALTER ANDRADE e outros	73.115,59	102.067,59	
357	TJPR	2020/906479	Alimentar	2022	27/10/2020 18:14:20	0008147-48.2020.8.16.7000	DONIZETI RODRIGUES BELITARDO e outros	102.705,23	143.173,26	
358	TJPR	2020/906609	Alimentar	2022	27/10/2020 18:14:43	0008148-33.2020.8.16.7000	MARIA DAS GRAÇAS CARVALHO RODRIGUES e outros	139.492,18	80.211,83	Superpreferência - Idade
359	TJPR	2020/906616	Alimentar	2022	27/10/2020 18:15:08	0008149-18.2020.8.16.7000	WALMIRO ALVES DA FONSECA e outros	64.325,66	89.008,32	
360	TJPR	2020/906896	Alimentar	2022	28/10/2020 11:05:25	0008151-85.2020.8.16.7000	MARCELA CADARI DA SILVA e outros	122.251,01	175.996,11	
361	TJPR	2020/906895	Alimentar	2022	28/10/2020 11:06:19	0008152-70.2020.8.16.7000	DANIELLE CHARNOVSKI e outros	210.269,98	302.373,97	
362	TJPR	2020/906800	Alimentar	2022	28/10/2020 11:37:10	0008153-55.2020.8.16.7000	SARAH MOREIRA COLAÇO e outros	596.901,48	729.569,21	Superpreferência - Deficiência
363	TJPR	2020/906801	Alimentar	2022	28/10/2020 11:38:52	0008154-40.2020.8.16.7000	MARCON E PEGORARO ADVOGADOS ASSOCIADOS e outros	119.013,95	168.057,08	

364	TJPR	2020/906721	Alimentar	2022	28/10/2020 13:42:26	0008160-47.2020.8.16.7000	VITOR HUGO SCARTEZINI e outros	29.910,62	51.255,35		
365	TJPR	2020/906720	Alimentar	2022	28/10/2020 13:50:10	0008162-17.2020.8.16.7000	REGEANE CRISTINA PEREZ e outros	31.981,96	49.136,21		
366	TJPR	2020/905208	Alimentar	2022	28/10/2020 13:56:43	0008163-02.2020.8.16.7000	RICARDO HOFFMANN e outros	43.828,23	67.481,27		
367	TJPR	2020/907057	Alimentar	2022	29/10/2020 16:27:30	0008209-88.2020.8.16.7000	LUCIANO MORAES LIBERATTI e outros	35.844,27	49.638,82		
368	TJPR	2020/906607	Alimentar	2022	29/10/2020 17:03:35	0008214-13.2020.8.16.7000	MARY DONDA TENIUS	34.572,00	47.837,18		
369	TJPR	2020/906615	Alimentar	2022	29/10/2020 17:07:49	0008215-95.2020.8.16.7000	ANTONIO CARLOS BALLA	23.811,18	32.948,68		
370	TJPR	2020/906618	Alimentar	2022	29/10/2020 17:09:56	0008216-80.2020.8.16.7000	ROSANGELA ZANETTI SCATOLIN	42.288,06	62.110,26		
371	TJPR	2020/906682	Alimentar	2022	29/10/2020 17:17:10	0008222-87.2020.8.16.7000	VALTER DE SOUZA	22.522,68	0,00	Sim	Superpreferência - Idade
372	TJPR	2020/906827	Alimentar	2022	29/10/2020 18:07:58	0008235-86.2020.8.16.7000	ADILSON BITENCURTE DE PROENÇA e outros	27.605,63	40.992,52		
373	TJPR	2020/906833	Alimentar	2022	29/10/2020 18:09:58	0008236-71.2020.8.16.7000	ELIZETE SZOLOMICKI PEREIRA	30.018,81	41.486,31		
374	TJPR	2020/907078	Alimentar	2022	30/10/2020 12:48:13	0008246-18.2020.8.16.7000	ALMIR ROGÉRIO RIBEIRO DA SILVA e outros	36.937,14	52.369,06		
375	TJPR	2020/907091	Alimentar	2022	30/10/2020 17:42:16	0008331-04.2020.8.16.7000	LUIS RAIMUNDO DA SILVA e outros	57.240,00	78.993,81		
376	TJPR	2020/907092	Alimentar	2022	30/10/2020 17:42:51	0008332-86.2020.8.16.7000	GISELE RESSTEL AMARAL e outros	21.301,03	29.652,46		
377	TJPR	2020/906360	Alimentar	2022	04/11/2020 11:23:52	0008343-18.2020.8.16.7000	ANTONIO BEREJUK e outros	115.524,98	40.296,15		Superpreferência - Idade
378	TJPR	2020/906364	Alimentar	2022	04/11/2020 11:45:27	0008344-03.2020.8.16.7000	CARLOS ROMANEL e outros	20.558,59	35.065,11		
379	TJPR	2020/906418	Alimentar	2022	04/11/2020 12:36:20	0008353-62.2020.8.16.7000	LUIZ ANTONIO DE SOUZA e outros	62.806,45	5.683,17		Superpreferência - Idade
380	TJPR	2020/906703	Alimentar	2022	04/11/2020 13:24:41	0008361-39.2020.8.16.7000	ROSIMEIRE FIRMINO BATISTA	36.047,72	49.739,49		
381	TJPR	2020/906697	Alimentar	2022	04/11/2020 13:28:33	0008363-09.2020.8.16.7000	ESPÓLIO DE ADAIR DE OLIVEIRA e outros	61.729,13	97.378,72		
382	TJPR	2020/906743	Alimentar	2022	04/11/2020 13:37:35	0008369-16.2020.8.16.7000	ALCEU CARDOSO JUNIOR	50.321,62	70.013,91		
383	TJPR	2020/906673	Alimentar	2022	04/11/2020 14:58:29	0008393-44.2020.8.16.7000	ERICA CRISTINA CAMARGO DA SILVA DOS SANTOS e outros	136.116,63	196.827,62		
384	TJPR	2020/906674	Alimentar	2022	04/11/2020 14:59:03	0008394-29.2020.8.16.7000	WELLINGTON CAMARGO DA SILVA e outros	137.385,90	198.808,72		
385	TJPR	2020/906675	Alimentar	2022	04/11/2020 14:59:34	0008395-14.2020.8.16.7000	HEVERTON CAMARGO DA	145.166,62	210.188,86		

386	TJPR	2020/906676	Alimentar	2022	04/11/2020 15:00:01	0008396-96.2020.8.16.7000	SILVA e outros NADIR CAMARGO DE ALMEIDA e outros	166.627,64	241.776,89
387	TJPR	2020/906677	Alimentar	2022	04/11/2020 15:00:39	0008397-81.2020.8.16.7000	NAIARA LUIZA CAMARGO DA SILVA e outros	166.326,85	241.360,24
388	TJPR	2020/906817	Alimentar	2022	04/11/2020 15:09:29	0008398-66.2020.8.16.7000	NORBERTO TREVISAN BUENO e outros	64.754,71	100.017,10
389	TJPR	2020/906707	Alimentar	2022	04/11/2020 15:12:36	0008401-21.2020.8.16.7000	APARECIDO ERNESTO MARTINS	35.993,53	51.534,17
390	TJPR	2020/906729	Alimentar	2022	04/11/2020 15:15:26	0008402-06.2020.8.16.7000	ELIO MELCHIORETTO	32.146,87	44.486,08
391	TJPR	2020/906730	Alimentar	2022	04/11/2020 15:17:41	0008403-88.2020.8.16.7000	ELSIRA WAGNER ANTONIO	26.566,91	36.813,23
392	TJPR	2020/906745	Alimentar	2022	04/11/2020 15:19:27	0008404-73.2020.8.16.7000	ERACLIDES CAMARGO	47.140,32	65.616,23
393	TJPR	2020/906754	Alimentar	2022	04/11/2020 15:23:13	0008406-43.2020.8.16.7000	OSNI NASCIMENTO	42.590,17	59.262,93
394	TJPR	2020/906756	Alimentar	2022	04/11/2020 15:25:43	0008408-13.2020.8.16.7000	SIDNEIA GUIMARÃES CAMPOS	29.478,54	40.844,12
395	TJPR	2020/906708	Alimentar	2022	04/11/2020 15:36:28	0008415-05.2020.8.16.7000	ROSANE ALMEIDA DE FREITAS	53.645,84	76.891,53
396	TJPR	2020/906809	Alimentar	2022	04/11/2020 15:43:29	0008418-57.2020.8.16.7000	NEUSA TEREZINHA FERRONATO PELLE GUIN	34.462,79	51.150,86
397	TJPR	2020/906807	Alimentar	2022	04/11/2020 15:45:14	0008419-42.2020.8.16.7000	RUTH VERLI BRAGA	29.988,70	41.432,75
398	TJPR	2020/906870	Alimentar	2022	04/11/2020 16:01:45	0008424-64.2020.8.16.7000	HELENO LUCIANO DE LIMA	28.146,67	41.007,59
399	TJPR	2020/906806	Alimentar	2022	04/11/2020 16:18:13	0008429-86.2020.8.16.7000	ARION CESAR FOERSTER	31.688,59	48.245,69
400	TJPR	2020/906795	Alimentar	2022	04/11/2020 16:23:15	0008432-41.2020.8.16.7000	SOLANGE BRAGATO e outros	61.767,22	84.774,81
401	TJPR	2020/906880	Alimentar	2022	04/11/2020 16:26:54	0008436-78.2020.8.16.7000	CARLA YASSIM	32.575,36	46.957,65
402	TJPR	2020/907055	Alimentar	2022	05/11/2020 10:13:19	0008443-70.2020.8.16.7000	GUILHERME LEPRI LONGAS - SOCIEDADE INDIVIDUAL DE ADVOCACIA	25.239,79	37.632,87
403	TJPR	2020/907056	Alimentar	2022	05/11/2020 10:19:29	0008444-55.2020.8.16.7000	NOBRE & CRUVINEL SOCIEDADE DE ADVOGADOS	25.239,79	37.632,87
404	TJPR	2020/907026	Alimentar	2022	06/11/2020 14:53:00	0008489-59.2020.8.16.7000	JOÃO RICARDO CUNHA DE ALMEIDA	26.929,31	40.368,64
405	TJPR	2020/907025	Alimentar	2022	06/11/2020 14:54:09	0008490-44.2020.8.16.7000	PEDRO IVAN VASCONCELOS HOLLANDA	26.929,31	40.368,64
406	TJPR	2020/907024	Alimentar	2022	06/11/2020 14:54:57	0008491-29.2020.8.16.7000	MATHIAS MENNA BARRETO MONCLARO	26.929,31	40.368,64

407	TJPR	2020/906174	Alimentar	2022	06/11/2020 14:58:00	0008492-14.2020.8.16.7000	EDISON KOEHLER e outros	562.656,77	524.127,93	Credor - individual / Superpreferência - Idade
408	TJPR	2020/906414	Alimentar	2022	06/11/2020 15:10:04	0008494-81.2020.8.16.7000	ESPÓLIO DE EDSON BARBOZA DE CASTRO e outros	614.837,67	872.764,72	
409	TJPR	2020/906429	Alimentar	2022	06/11/2020 15:18:57	0008496-51.2020.8.16.7000	JANETE BERALDO DE SOUZA e outros	98.395,97	139.568,97	
410	TJPR	2020/906431	Alimentar	2022	06/11/2020 15:19:50	0008498-21.2020.8.16.7000	LEONI DE FATIMA DOS ANJOS ALVES RIBEIRO e outros	101.419,72	143.860,84	
411	TJPR	2020/906577	Alimentar	2022	06/11/2020 15:29:40	0008502-58.2020.8.16.7000	ESPÓLIO DE LEONÍZIO VILHARVA e outros	238.931,07	525.145,64	
412	TJPR	2020/906733	Alimentar	2022	06/11/2020 15:46:48	0008503-43.2020.8.16.7000	ESPÓLIO DE OTONIEL BARROSO TORRES e outros	129.443,85	283.995,52	
413	TJPR	2020/906514	Alimentar	2022	09/11/2020 15:12:32	0008519-94.2020.8.16.7000	CRISTIANE LEWANDOW WERGRZEN e outros	39.133,50	62.669,19	
414	TJPR	2020/906516	Alimentar	2022	09/11/2020 15:13:29	0008521-64.2020.8.16.7000	LEDA GIOVANA DEMCZUK e outros	52.710,98	84.675,39	
415	TJPR	2020/906517	Alimentar	2022	09/11/2020 15:14:15	0008522-49.2020.8.16.7000	MARIA MARUCHIN BARSKI e outros	55.912,69	89.735,24	
416	TJPR	2020/906518	Alimentar	2022	09/11/2020 15:21:20	0008526-86.2020.8.16.7000	CIRTE KUBIAK e outros	65.324,96	103.760,85	
417	TJPR	2020/906526	Alimentar	2022	09/11/2020 15:26:06	0008531-11.2020.8.16.7000	LUCI INES KAKARULKIEVICZ NIEDZIELA e outros	88.307,21	141.689,03	
418	TJPR	2020/905728	Alimentar	2022	09/11/2020 17:13:59	0008539-85.2020.8.16.7000	JOSE CORDEIRO	36.805,31	55.602,67	
419	TJPR	2020/906799	Alimentar	2022	09/11/2020 17:14:36	0008540-70.2020.8.16.7000	MARCELINO BARBOSA	26.702,26	39.076,08	
420	TJPR	2020/907071	Alimentar	2022	09/11/2020 17:50:58	0008546-77.2020.8.16.7000	DANIELLE CHRISTIANNE DA ROCHA e outros	67.150,59	96.940,31	
421	TJPR	2020/907070	Alimentar	2022	09/11/2020 18:01:41	0008552-84.2020.8.16.7000	CELIO JERONIMO DIETRICH e outros	92.810,72	134.021,82	
422	TJPR	2020/907045	Alimentar	2022	09/11/2020 18:11:31	0008554-54.2020.8.16.7000	MANOEL JACÓ GARCIA GIMENES e outros	1.190.672,74	1.515.480,48	Superpreferência - Idade
423	TJPR	2020/907050	Alimentar	2022	09/11/2020 18:19:10	0008555-39.2020.8.16.7000	DÉCIMO DE ALMEIDA CONCEIÇÃO e outros	63.789,93	114.522,46	
424	TJPR	2020/907176	Alimentar	2022	10/11/2020 15:19:43	0008571-90.2020.8.16.7000	ROGERIO MANDUCA	25.683,47	36.866,78	
425	TJPR	2020/907184	Alimentar	2022	10/11/2020 17:37:33	0008590-96.2020.8.16.7000	RAFAEL COSTA CONTADOR	10.664,75	14.741,66	
426	TJPR	2020/907090	Alimentar	2022	10/11/2020 17:37:52	0008591-81.2020.8.16.7000	MARISTELA GUEBUR	66.144,80	96.011,24	

427	TJPR	2020/907093	Alimentar	2022	10/11/2020 17:43:39	0008593-51.2020.8.16.7000	CONSTANTINO e outros LOVAINE FERRARESE DA SILVA e outros	60.269,31	87.972,86	
428	TJPR	2020/907086	Alimentar	2022	11/11/2020 16:47:02	0008619-49.2020.8.16.7000	PAULO CEZAR PINHEIRO CARNEIRO □ ADVOGADOS ASSOCIADOS e outros	49.703,14	75.409,74	
429	TJPR	2020/907208	Alimentar	2022	12/11/2020 11:21:43	0008636-85.2020.8.16.7000	CRISTIANA LAVIN FIRMINO e outros	29.361,64	41.512,17	
430	TJPR	2020/907213	Alimentar	2022	12/11/2020 11:46:29	0008637-70.2020.8.16.7000	ESPOLIO DE NEUZA MARIA DE LIMA SANTOS e outros	321.505,37	462.921,66	
431	TJPR	2020/907188	Alimentar	2022	13/11/2020 16:50:11	0008689-66.2020.8.16.7000	JOÃO LUIZ DA CUNHA SIZANOSKY e outros	57.384,43	83.139,36	
432	TJPR	2020/907283	Alimentar	2022	13/11/2020 17:14:06	0008695-73.2020.8.16.7000	LAUDECI DE JESUS SILVA	23.891,11	32.799,12	
433	TJPR	2020/906773	Alimentar	2022	13/11/2020 17:33:50	0008699-13.2020.8.16.7000	MOACIR ANTONIO PERAO e outros	9.521,46	13.122,01	
434	TJPR	2020/906774	Alimentar	2022	13/11/2020 17:34:41	0008700-95.2020.8.16.7000	RUDIMAR GETULIO CHAVES	53.671,40	74.115,40	
435	TJPR	2020/906581	Alimentar	2022	13/11/2020 18:48:51	0008707-87.2020.8.16.7000	GILMARA ALVES DE MELLO SIMAS e outros	58.413,67	97.163,81	
436	TJPR	2020/906923	Alimentar	2022	16/11/2020 15:09:53	0008715-64.2020.8.16.7000	ALCEU ALVES PASSOS	56.220,00	78.281,90	
437	TJPR	2020/906973	Alimentar	2022	16/11/2020 15:58:18	0008720-86.2020.8.16.7000	ANGELA MARIA VEQUIATO STEVANATO	41.560,69	57.593,89	
438	TJPR	2020/906974	Alimentar	2022	16/11/2020 16:00:55	0008721-71.2020.8.16.7000	ELONI TERESINHA CONZATTI DE QUEIROZ	59.880,00	82.637,13	
439	TJPR	2020/906975	Alimentar	2022	16/11/2020 16:08:12	0008723-41.2020.8.16.7000	LUCIO DA SILVA DZIUBA	51.600,35	71.490,27	
440	TJPR	2020/906928	Alimentar	2022	16/11/2020 16:11:28	0008724-26.2020.8.16.7000	CLEIDE RIBEIRO GONÇALVES	47.241,04	65.455,03	
441	TJPR	2020/905649	Alimentar	2022	18/11/2020 14:27:42	0008781-44.2020.8.16.7000	VERNALHA GUIMARÃES E PEREIRA ADVOGADOS ASSOCIADOS	907.507,07	1.448.522,14	
442	TJPR	2020/907228	Alimentar	2022	18/11/2020 18:34:47	0008796-13.2020.8.16.7000	VIVIANE APARECIDA VERONA GALERA	38.293,79	52.978,21	
443	TJPR	2020/907270	Alimentar	2022	18/11/2020 18:43:32	0008798-80.2020.8.16.7000	DANIEL YUTAKA YAMAMOTO	49.763,57	68.536,39	
444	TJPR	2020/906838	Alimentar	2022	19/11/2020 15:17:07	0008814-34.2020.8.16.7000	PAULO IRAJARA BORBA CARNEIRO e outros	298.804,82	337.228,90	Superpreferência - Idade

445	TJPR	2020/906839	Alimentar	2022	19/11/2020 15:19:37	0008815-19.2020.8.16.7000	JOÃO PAULO NASCIMENTO ADVOGADOS E CONSULTORES ASSOCIADOS e outros	33.698,47	51.371,72		
446	TJPR	2020/906912	Alimentar	2022	19/11/2020 16:18:11	0008818-71.2020.8.16.7000	ANDERSON CAMARGO e outros	608.051,91	869.685,65		
447	TJPR	2020/907165	Alimentar	2022	19/11/2020 16:27:23	0008823-93.2020.8.16.7000	JOSE EDEGAR ALVES DOS SANTOS FILHO e outros	22.160,18	34.362,42		
448	TJPR	2020/907168	Alimentar	2022	19/11/2020 16:32:43	0008825-63.2020.8.16.7000	MARCELO TEIXEIRA BISCAIA e outros	41.918,64	72.027,56		
449	TJPR	2020/907172	Alimentar	2022	19/11/2020 16:36:37	0008826-48.2020.8.16.7000	NEUZA DE JESUS DA CUNHA e outros	454.553,96	701.770,44		
450	TJPR	2020/907173	Alimentar	2022	19/11/2020 16:38:30	0008827-33.2020.8.16.7000	MARCIO PELLISSARI e outros	1.063.582,27	1.529.948,21		Superpreferência - Idade
451	TJPR	2020/907174	Alimentar	2022	19/11/2020 16:40:11	0008828-18.2020.8.16.7000	MARLI DO ROCIO SCHADE FILIPKOWSKI e outros	1.441.367,19	2.224.518,90		
452	TJPR	2020/907203	Alimentar	2022	19/11/2020 16:52:17	0008888-88.2020.8.16.7000	IZACLIS ALVES DALZOTO e outros	40.301,78	63.090,90		
453	TJPR	2020/907146	Alimentar	2022	19/11/2020 18:14:03	0008932-10.2020.8.16.7000	MARCIO MORTENSEN WANDERLEY e outros	80.280,89	122.083,28		
454	TJPR	2020/907147	Alimentar	2022	19/11/2020 18:14:38	0008933-92.2020.8.16.7000	RAFAEL ROBERTO KROPZAKE BICHIBICHI e outros	80.262,11	122.057,22		
455	TJPR	2020/907278	Alimentar	2022	19/11/2020 18:27:21	0008934-77.2020.8.16.7000	CLOTILDE FRANCISCA GUIMARÃES MADER e outros	70.582,27	100.563,41		
456	TJPR	2020/906693	Alimentar	2022	20/11/2020 12:42:29	0008939-02.2020.8.16.7000	SEVILHA, ARRUDA SOCIEDADE DE ADVOGAD e outros	65.596,36	99.598,56		
457	TJPR	2020/906821	Alimentar	2022	20/11/2020 12:47:34	0008940-84.2020.8.16.7000	OLIVEIRA & ANTUNES ADVOGADOS ASSOCIADOS e outros	23.579,38	32.650,26		
458	TJPR	2020/906687	Alimentar	2022	20/11/2020 13:51:18	0008943-39.2020.8.16.7000	CARLOS ROBERTO FERREIRA	29.905,07	44.634,89		
459	TJPR	2020/906688	Alimentar	2022	20/11/2020 13:51:43	0008944-24.2020.8.16.7000	DIVINA LÚCIA DA SILVA	299.050,70	446.348,90		
460	TJPR	2020/907254	Alimentar	2022	20/11/2020 17:48:34	0008947-76.2020.8.16.7000	MOACIR SILVESTRE DA SILVA e outros	63.705,45	0,00		Pagamento Autorizado
461	TJPR	2020/907306	Alimentar	2022	20/11/2020 18:02:52	0008948-61.2020.8.16.7000	HENRIQUE LASKUS e outros	62.767,99	0,00	Sim	Credor - individual /

										Superpreferência - Idade
462	TJPR	2020/907428	Alimentar	2022	23/11/2020 12:08:22	0008966-82.2020.8.16.7000	ZELY APARECIDA DA COSTA	31.068,70	46.496,67	
463	TJPR	2020/907429	Alimentar	2022	23/11/2020 12:10:07	0008967-67.2020.8.16.7000	PATRICIA ALESSANDRA TORTUGA	31.068,70	46.496,67	
464	TJPR	2020/907430	Alimentar	2022	23/11/2020 12:10:59	0008968-52.2020.8.16.7000	MICHEL DA COSTA	31.068,70	46.496,67	
465	TJPR	2020/907431	Alimentar	2022	23/11/2020 12:11:42	0008969-37.2020.8.16.7000	RUAN PABLO ANANIAS	80.901,53	123.374,04	
466	TJPR	2020/906208	Alimentar	2022	23/11/2020 16:36:04	0008983-21.2020.8.16.7000	MARIA LUIZA EMILIA ANATER	21.093,77	29.161,80	
467	TJPR	2020/907346	Alimentar	2022	24/11/2020 13:58:58	0009000-57.2020.8.16.7000	SUELI APARECIDA DO NASCIMENTO	46.376,19	64.247,57	
468	TJPR	2020/907445	Alimentar	2022	26/11/2020 16:42:32	0009100-12.2020.8.16.7000	MARIA LUIZA BRESCIANI VIEIRA LISBÔA	24.915,83	34.384,98	
469	TJPR	2020/907456	Alimentar	2022	26/11/2020 16:59:31	0009105-34.2020.8.16.7000	ANNETE CRISTINA DE ANDRADE GAIO	51.468,28	70.961,10	
470	TJPR	2020/907459	Alimentar	2022	26/11/2020 17:09:11	0009106-19.2020.8.16.7000	THAISLAINY PEREIRA SCOLARO e outros	38.056,18	52.514,81	
471	TJPR	2020/907461	Alimentar	2022	26/11/2020 17:19:45	0009107-04.2020.8.16.7000	ELENIR TERESINHA BALESTRIN MARMENTINI	19.711,54	27.313,69	
472	TJPR	2020/907269	Alimentar	2022	26/11/2020 18:30:56	0009122-70.2020.8.16.7000	ANA FLORIPES BERBERT GENTILIN	38.750,14	53.610,53	
473	TJPR	2020/906775	Alimentar	2022	27/11/2020 16:54:59	0009127-92.2020.8.16.7000	SOLANGE RODRIGUES DOS SANTOS e outros	34.956,12	48.056,71	
474	TJPR	2020/907303	Alimentar	2022	30/11/2020 15:29:07	0009158-15.2020.8.16.7000	ALESSANDRA HAMAN FOGAGNOLI	39.487,12	54.634,39	
475	TJPR	2020/906637	Alimentar	2022	30/11/2020 17:18:01	0009168-59.2020.8.16.7000	EDUARDO ALEXANDRE DA SILVA	47.588,03	76.681,92	
476	TJPR	2020/907259	Alimentar	2022	01/12/2020 18:16:12	0009188-50.2020.8.16.7000	CLEUZA CATSUE TAKEDA KUWABARA e outros	197.203,56	164.745,77	Superpreferência - Idade
477	TJPR	2020/907260	Alimentar	2022	01/12/2020 18:16:32	0009189-35.2020.8.16.7000	ESPÓLIO DE AUTO MARTIN RAMAZOTTI e outros	31.425,48	44.604,58	
478	TJPR	2020/907265	Alimentar	2022	01/12/2020 18:17:36	0009190-20.2020.8.16.7000	ISMAEL MENDES BARBOSA e outros	64.166,95	0,00	Pagamento Autorizado
479	TJPR	2020/907263	Alimentar	2022	01/12/2020 18:19:28	0009195-42.2020.8.16.7000	AIRTON DE MORAES e outros	71.924,34	111.258,06	
480	TJPR	2020/907293	Alimentar	2022	01/12/2020 18:19:48	0009196-27.2020.8.16.7000	CHAVES & GIANNINI ADVOGADOS ASSOCIADOS e outros	28.177,26	40.032,21	

481	TJPR	2020/907554	Alimentar	2022	02/12/2020 13:22:01	0009210-11.2020.8.16.7000	MAURILIO ANACLETO e outros	29.589,63	40.987,84	
482	TJPR	2020/907555	Alimentar	2022	02/12/2020 13:39:57	0009212-78.2020.8.16.7000	GLORIA DAS NEVES CERQUEIRA VILA VERDE	35.610,48	49.338,11	
483	TJPR	2020/907572	Alimentar	2022	02/12/2020 13:50:52	0009214-48.2020.8.16.7000	ANGELITA BAZOTTI	35.712,05	49.319,01	
484	TJPR	2020/907571	Alimentar	2022	02/12/2020 13:51:51	0009215-33.2020.8.16.7000	ADILSON APOLINÁRIO	42.526,66	58.730,11	
485	TJPR	2020/907539	Alimentar	2022	02/12/2020 14:15:16	0009219-70.2020.8.16.7000	JOCELI SILMARA HOCHULI CASTEX	31.960,68	44.278,06	
486	TJPR	2020/907350	Alimentar	2022	02/12/2020 15:02:02	0009222-25.2020.8.16.7000	ELOÁ DE OLIVEIRA e outros	210.129,10	298.013,89	
487	TJPR	2020/907323	Alimentar	2022	02/12/2020 18:07:14	0009231-84.2020.8.16.7000	MARIA DA GRACA SOUZA SABOIA e outros	107.678,47	37.885,63	Superpreferência - Idade
488	TJPR	2020/907594	Alimentar	2022	03/12/2020 14:56:14	0009250-90.2020.8.16.7000	REGIANE DE OLIVEIRA ANDREOLA RIGON	54.924,92	91.925,96	
489	TJPR	2020/907595	Alimentar	2022	03/12/2020 14:57:47	0009251-75.2020.8.16.7000	PAULO CESAR KUBOTA e outros	370.861,09	611.115,00	
490	TJPR	2020/905381	Alimentar	2022	04/12/2020 12:30:41	0009263-89.2020.8.16.7000	BENEDITO CARLOS RIBEIRO	23.019,36	32.723,57	
491	TJPR	2020/905376	Alimentar	2022	04/12/2020 12:36:38	0009268-14.2020.8.16.7000	MARCONDES, TRISTÃO & BENEVENUTO ADVOGADOS ASSOCIADOS	27.710,10	40.479,71	
492	TJPR	2020/907600	Alimentar	2022	04/12/2020 13:34:35	0009277-73.2020.8.16.7000	NÁDIA CRISTINA HOLTZ DAMO	41.296,61	57.218,71	
493	TJPR	2020/907609	Alimentar	2022	09/12/2020 12:21:12	0009322-77.2020.8.16.7000	SILVANA BUENO DO PRADO	55.226,24	76.421,11	
494	TJPR	2020/907647	Alimentar	2022	09/12/2020 12:28:21	0009324-47.2020.8.16.7000	LHUGO TANAKA JUNIOR	40.692,18	56.217,04	
495	TJPR	2020/907648	Alimentar	2022	09/12/2020 12:38:46	0009328-84.2020.8.16.7000	DONIZETE GONÇALVES DA CRUZ e outros	59.880,00	82.981,36	
496	TJPR	2020/907677	Alimentar	2022	09/12/2020 17:37:47	0009347-90.2020.8.16.7000	NORMA CATARINA BUENO	35.078,32	50.896,00	
497	TJPR	2020/907678	Alimentar	2022	09/12/2020 17:39:03	0009348-75.2020.8.16.7000	ELAINE MANOELA PORTO AMORIM	45.399,38	65.890,05	
498	TJPR	2020/907620	Alimentar	2022	11/12/2020 13:18:24	0009381-65.2020.8.16.7000	MARIA APARECIDA FURLAN VIEIRA	78.797,82	107.981,64	
499	TJPR	2020/907643	Alimentar	2022	11/12/2020 13:19:52	0009382-50.2020.8.16.7000	MARIA APARECIDA VIEIRA DINIZ	38.548,69	52.499,68	
500	TJPR	2020/907587	Alimentar	2022	15/12/2020 20:42:05	0009459-59.2020.8.16.7000	ANA CAROLINE NORONHA GONÇALVES OKAZAKI	23.430,24	33.760,64	
501	TJPR	2020/907777	Alimentar	2022	16/12/2020 17:12:57	0009473-43.2020.8.16.7000	RIVADÁVIA PINTO DE CARVALHO JÚNIOR e outros	78.073,57	5.489,72	Credor - individual / Superpreferência - Idade
502	TJPR	2020/907778	Alimentar	2022	16/12/2020 17:17:49	0009474-28.2020.8.16.7000	VILMA TERESINHA NADAL ZARDO e	97.276,93	38.297,21	Credor - individual /

						outros			Superpreferência - Idade
503	TJPR	2020/907779	Alimentar	2022	16/12/2020 17:20:38	0009475-13.2020.8.16.7000 NEIVA REGINA BORGES DOROSO e outros	102.038,18	55.099,07	Credor - individual / Superpreferência - Idade
504	TJPR	2020/907780	Alimentar	2022	16/12/2020 17:21:53	0009476-95.2020.8.16.7000 MARCIA VIVIANE MARCON e outros	141.473,60	223.568,65	
505	TJPR	2020/907781	Alimentar	2022	16/12/2020 17:23:04	0009477-80.2020.8.16.7000 PAULO ROBERTO FAVERO e outros	174.067,80	159.316,82	Credor - individual / Superpreferência - Idade
506	TJPR	2020/907782	Alimentar	2022	16/12/2020 17:24:13	0009478-65.2020.8.16.7000 LUIS ANTONIO ESMERINO e outros	194.838,79	194.132,96	Credor - individual / Superpreferência - Idade
507	TJPR	2020/907783	Alimentar	2022	16/12/2020 17:26:31	0009479-50.2020.8.16.7000 MARGARETE APARECIDA SALINA MACIEL e outros	322.173,97	509.449,35	
508	TJPR	2020/907784	Alimentar	2022	16/12/2020 17:27:51	0009480-35.2020.8.16.7000 SÔNIA ALVIM VEIGA PILEGGI e outros	326.034,91	324.754,18	Credor - individual / Superpreferência - Idade
509	TJPR	2020/907785	Alimentar	2022	16/12/2020 17:28:56	0009481-20.2020.8.16.7000 MARCOS PILEGGI e outros	409.393,30	647.485,84	
510	TJPR	2020/907568	Alimentar	2022	16/12/2020 18:20:57	0009483-87.2020.8.16.7000 JOVENIL OLIVEIRA SANTOS	120.990,83	183.436,55	
511	TJPR	2020/907442	Alimentar	2022	17/12/2020 08:55:54	0009486-42.2020.8.16.7000 PAULO CEZAR PINHEIRO CARNEIRO ADVOGADOS ASSOCIADOS e outros	27.007,23	39.535,56	
512	TJPR	2020/907631	Alimentar	2022	18/12/2020 14:53:58	0009515-92.2020.8.16.7000 MARIA JOSE SAVELLI DE OLIVEIRA e outros	30.901,60	10.378,27	Superpreferência - Idade
513	TJPR	2020/907633	Alimentar	2022	18/12/2020 14:54:24	0009516-77.2020.8.16.7000 BESSA, TOLEDO E FERNANDES ADVOGADOS e outros	25.118,04	38.327,90	
514	TJPR	2020/907635	Alimentar	2022	18/12/2020 14:54:46	0009517-62.2020.8.16.7000 MARIA JOSÉ MARCELINO PEREIRA e outros	20.487,02	27.891,69	
515	TJPR	2020/907660	Alimentar	2022	18/12/2020 14:55:46	0009520-17.2020.8.16.7000 EZEQUIEL RUBIM DE TOLEDO e outros	36.589,23	50.312,03	
516	TJPR	2020/907667	Alimentar	2022	18/12/2020 14:56:04	0009521-02.2020.8.16.7000 JOSE LUIS MOLETTA e outros	253.732,67	229.954,12	Superpreferência - Idade
517	TJPR	2020/907668	Alimentar	2022	18/12/2020 14:56:23	0009522-84.2020.8.16.7000 LUÍS HENRIQUE FERNANDES HIDALGO e outros	26.975,73	37.153,42	
518	TJPR	2020/907707	Alimentar	2022	18/12/2020 14:57:28	0009525-39.2020.8.16.7000 MARLOS LUIZ BERTONI e outros	29.715,97	42.647,39	
519	TJPR	2020/907708	Alimentar	2022	18/12/2020 14:57:53	0009526-24.2020.8.16.7000 CELITA SALMASO TRELHA e outros	288.122,47	277.597,81	Superpreferência - Doença Grave

520	TJPR	2020/907806	Alimentar	2022	18/12/2020 17:31:34	0009561-81.2020.8.16.7000	MARIA HELENA GERBA e outros	23.349,61	32.309,16	
521	TJPR	2020/907810	Alimentar	2022	18/12/2020 17:34:32	0009562-66.2020.8.16.7000	OTACILIO PILATTI e outros	20.766,48	13.618,77	Superpreferência - Idade
522	TJPR	2020/907546	Alimentar	2022	18/12/2020 18:43:11	0009577-35.2020.8.16.7000	ESPÓLIO DE ROBERTO SENSI e outros	43.598,80	63.805,18	
523	TJPR	2020/907831	Alimentar	2022	18/12/2020 20:07:52	0009581-72.2020.8.16.7000	ROSILAENE DOS SANTOS AMANCIO	33.379,22	46.186,73	
524	TJPR	2020/907839	Alimentar	2022	18/12/2020 20:10:10	0009582-57.2020.8.16.7000	JOSÉ GABRIEL VIEIRA NETO	37.861,92	52.239,84	
525	TJPR	2020/907757	Alimentar	2022	18/12/2020 20:16:06	0009583-42.2020.8.16.7000	SIRLEI BERNARDETE WEBER BONAMIGO	43.628,31	60.359,45	
526	TJPR	2020/907802	Alimentar	2022	18/12/2020 20:20:44	0009584-27.2020.8.16.7000	MARTA ALCANTARA FERREIRA	37.378,47	51.724,96	
527	TJPR	2020/907773	Alimentar	2022	29/12/2020 15:55:28	0009612-92.2020.8.16.7000	MIRIAN EDUARDA PAGAMUNCI e outros	44.429,14	60.988,45	
528	TJPR	2020/907758	Alimentar	2022	29/12/2020 15:57:55	0009613-77.2020.8.16.7000	JOSE MARCELO SANCHES	52.800,00	72.753,44	
529	TJPR	2020/907840	Alimentar	2022	08/01/2021 10:35:58	0000012-13.2021.8.16.7000	RICARDO GUANABARA PREVEDELLO	27.555,69	37.961,55	
530	TJPR	2020/907560	Alimentar	2022	08/01/2021 13:34:04	0000020-87.2021.8.16.7000	MYLENA ALMEIDA PASA e outros	69.513,23	107.080,07	
531	TJPR	2020/907592	Alimentar	2022	08/01/2021 13:45:42	0000023-42.2021.8.16.7000	ESPÓLIO DE ALDAIR APARECIDA CIOFI DA SILVA e outros	64.307,45	100.044,33	
532	TJPR	2020/907756	Alimentar	2022	08/01/2021 16:23:35	0000029-49.2021.8.16.7000	MIRÓ NETO ADVOGADOS e outros	93.650,30	142.282,58	
533	TJPR	2020/907803	Alimentar	2022	08/01/2021 16:26:40	0000030-34.2021.8.16.7000	LUIZ CARLOS RODRIGUES DE OLIVIERA e outros	26.373,34	42.755,84	
534	TJPR	2020/905257	Alimentar	2022	08/01/2021 17:03:23	0000031-19.2021.8.16.7000	ZUNEIDE APARECIDA SALAMONI e outros	29.895,09	43.236,99	
535	TJPR	2020/907563	Alimentar	2022	08/01/2021 17:36:27	0000036-41.2021.8.16.7000	VERNALHA GUIMARÃES E PEREIRA ADVOGADOS ASSOCIADOS e outros	29.818,51	44.521,26	
536	TJPR	2020/907566	Alimentar	2022	08/01/2021 17:40:14	0000037-26.2021.8.16.7000	JOSE LUIZ DA SILVA e outros	25.231,35	39.248,35	
537	TJPR	2020/907725	Alimentar	2022	08/01/2021 17:58:07	0000039-93.2021.8.16.7000	WILMAR LUIZ GIESE e outros	110.844,44	26.060,16	Superpreferência - Doença Grave
538	TJPR	2020/907742	Alimentar	2022	08/01/2021 18:00:13	0000040-78.2021.8.16.7000	ROGERIO VALLEJO CAMARGO e outros	64.070,05	92.825,97	
539	TJPR	2020/906104	Alimentar	2022	08/01/2021 18:26:48	0000043-33.2021.8.16.7000	BENTIVOGLIO DARIF SCHOTT e outros	292.738,65	122.357,23	Superpreferência - Idade

540	TJPR	2020/907841	Alimentar	2022	12/01/2021 13:25:10	0000069-31.2021.8.16.7000	JOSUE BATISTA NUNES	34.081,07	47.108,34	
541	TJPR	2020/907842	Alimentar	2022	12/01/2021 13:53:49	0000070-16.2021.8.16.7000	WALDIR PAN	23.974,08	33.004,77	
542	TJPR	2020/907847	Alimentar	2022	12/01/2021 14:30:01	0000073-68.2021.8.16.7000	SILVANA BORST HANYSZ	37.590,92	52.004,26	
543	TJPR	2020/907852	Alimentar	2022	12/01/2021 14:54:51	0000077-08.2021.8.16.7000	CELIA PIONTKIEVITZ DE LIMA	42.549,21	59.230,37	
544	TJPR	2021/900128	Alimentar	2022	14/01/2021 13:08:37	0000092-74.2021.8.16.7000	DALMOLIN, POGOGELSKI & BELEM ADVOGADOS ASSOCIADOS e outros	200.377,04	275.117,33	
545	TJPR	2021/900091	Alimentar	2022	14/01/2021 14:50:13	0000101-36.2021.8.16.7000	LEDA BEATRIZ LAURENSI	64.752,89	89.591,99	
546	TJPR	2021/900092	Alimentar	2022	14/01/2021 15:02:23	0000105-73.2021.8.16.7000	MAGDA SALETE SELLA	29.274,11	40.336,97	
547	TJPR	2021/900100	Alimentar	2022	15/01/2021 12:27:21	0000112-65.2021.8.16.7000	OSVALDO DEZIDERIO MARQUES e outros	37.415,93	57.382,99	
548	TJPR	2021/900053	Alimentar	2022	15/01/2021 12:29:42	0000113-50.2021.8.16.7000	OSNI LAGO LENHANI e outros	70.096,63	0,00	Pagamento Autorizado
549	TJPR	2020/907148	Alimentar	2022	15/01/2021 12:40:28	0000116-05.2021.8.16.7000	ESPÓLIO DE MARIA DE LOURDES MEDEIROS STONOGA e outros	223.220,70	330.054,69	
550	TJPR	2020/907149	Alimentar	2022	15/01/2021 12:41:10	0000117-87.2021.8.16.7000	CECILIA PARTALA LINS e outros	249.673,82	92.727,57	Superpreferência - Idade
551	TJPR	2020/907150	Alimentar	2022	15/01/2021 12:41:32	0000118-72.2021.8.16.7000	CLEUSA MARIA PUPO ROTH e outros	364.690,17	271.717,77	Superpreferência - Idade
552	TJPR	2020/907160	Alimentar	2022	15/01/2021 12:43:38	0000119-57.2021.8.16.7000	LUCIMARA QUADRI CARDOSO NATAL e outros	60.753,90	1.781,96	Reserva de Honorários Contratuais / Credor - idade
553	TJPR	2020/907194	Alimentar	2022	15/01/2021 12:45:22	0000121-27.2021.8.16.7000	DANIEL PRETI e outros	76.038,59	125.346,33	
554	TJPR	2020/907195	Alimentar	2022	15/01/2021 12:45:55	0000122-12.2021.8.16.7000	JORGE AUGUSTO WISSMANN e outros	90.916,52	149.786,41	
555	TJPR	2020/907196	Alimentar	2022	15/01/2021 12:46:09	0000123-94.2021.8.16.7000	PAULO ROBERTO STOCCO ZEMPULSKI e outros	91.589,62	150.895,60	
556	TJPR	2020/907271	Alimentar	2022	15/01/2021 12:49:06	0000126-49.2021.8.16.7000	ESPÓLIO DE ROMILDA MORENO PAULO e outros	152.478,18	267.603,79	
557	TJPR	2020/907542	Alimentar	2022	18/01/2021 15:11:52	0000148-10.2021.8.16.7000	ANTONIA CELINA MARGARIDI FERREIRA	111.041,27	20.038,59	Pagamento Autorizado
558	TJPR	2020/907506	Alimentar	2022	18/01/2021 17:28:14	0000154-17.2021.8.16.7000	SANDRA MARIA PANGONI PEREIRA	34.068,09	47.205,60	
559	TJPR	2021/900181	Alimentar	2022	20/01/2021 11:34:51	0000183-67.2021.8.16.7000	DALMOLIN, POGOGELSKI &	31.835,95	45.676,48	

								BELEM ADVOGADOS ASSOCIADOS				
560	TJPR	2021/900189	Alimentar	2022	20/01/2021 13:27:43	0000186-22.2021.8.16.7000	LEANDRO SALOMÃO PIANA e outros	36.589,00	53.662,62			
561	TJPR	2021/900185	Alimentar	2022	20/01/2021 13:30:19	0000187-07.2021.8.16.7000	CEZAR LEROY COOPER	57.240,00	84.373,53			
562	TJPR	2021/900193	Alimentar	2022	20/01/2021 13:33:12	0000188-89.2021.8.16.7000	NELY APARECIDA GALVÃO	57.240,00	78.158,60			
563	TJPR	2020/907701	Alimentar	2022	20/01/2021 13:36:12	0000190-59.2021.8.16.7000	IVO DYNIEWICZ JUNIOR e outros	26.337,13	44.124,21			
564	TJPR	2021/900199	Alimentar	2022	20/01/2021 13:39:14	0000192-29.2021.8.16.7000	ANDRE HENRIQUE SOARES	47.928,33	66.030,12			
565	TJPR	2021/900143	Alimentar	2022	20/01/2021 14:16:05	0000202-73.2021.8.16.7000	VIANNEY DE ANDRADE OKAMOTO	43.220,30	59.769,73			
566	TJPR	2021/900180	Alimentar	2022	20/01/2021 14:23:48	0000207-95.2021.8.16.7000	LUCIANO KENJI TAHO	49.434,78	67.858,86			
567	TJPR	2020/907630	Alimentar	2022	20/01/2021 15:26:25	0000214-87.2021.8.16.7000	DUMARA BEATRIZ SEFFF e outros	510.858,64	453.090,88			Credor - individual / Superpreferência - Doença Grave
568	TJPR	2020/907651	Alimentar	2022	20/01/2021 16:01:41	0000220-94.2021.8.16.7000	ESPÓLIO DE HAJIME KATO	67.420,25	103.739,74			
569	TJPR	2020/907693	Alimentar	2022	20/01/2021 16:58:14	0000223-49.2021.8.16.7000	NELSON SABBAGH e outros	148.669,11	106.192,28			Credor - individual / Superpreferência - Idade
570	TJPR	2020/907694	Alimentar	2022	20/01/2021 17:05:06	0000224-34.2021.8.16.7000	GERALDO GONCALVES DE OLIVEIRA FILHO e outros	103.299,58	50.314,54			Credor - individual / Superpreferência - Idade
571	TJPR	2020/907743	Alimentar	2022	20/01/2021 17:23:53	0000227-86.2021.8.16.7000	ADAUTO RIVAELTE DA FONSECA e outros	85.388,02	117.318,88			
572	TJPR	2020/907744	Alimentar	2022	20/01/2021 17:24:09	0000228-71.2021.8.16.7000	CLAUDIA DE JESUS GARCIA e outros	200.344,68	274.967,09			
573	TJPR	2020/907745	Alimentar	2022	20/01/2021 17:24:24	0000229-56.2021.8.16.7000	LENIRA DE JESUS MACHADO GARCIA e outros	362.067,83	497.828,46			
574	TJPR	2020/907099	Alimentar	2022	20/01/2021 17:56:43	0000233-93.2021.8.16.7000	SONIL DANIEL DA SILVA e outros	156.143,06	235.158,77			
575	TJPR	2020/907100	Alimentar	2022	20/01/2021 18:05:59	0000235-63.2021.8.16.7000	PEDRO EMILIO DO NASCIMENTO e outros	32.726,15	54.301,47			
576	TJPR	2020/907105	Alimentar	2022	20/01/2021 18:11:48	0000236-48.2021.8.16.7000	ELMA MARTINS PEDROSO BARRIOS e outros	44.035,62	66.931,91			
577	TJPR	2021/900272	Alimentar	2022	22/01/2021 15:28:52	0000260-76.2021.8.16.7000	FERNANDES - SOCIEDADE INDIVIDUAL DE ADVOCACIA	65.789,86	95.673,19			
578	TJPR	2021/900256	Alimentar	2022	25/01/2021 12:42:36	0000281-52.2021.8.16.7000	DENIZE FRANCO DE CAMPOS	53.192,32	73.584,60			

579	TJPR	2021/900258	Alimentar	2022	25/01/2021 13:39:35	0000284-07.2021.8.16.7000	NEIVA TEN CATEN	36.440,61	50.038,42	
580	TJPR	2021/900259	Alimentar	2022	25/01/2021 13:42:46	0000285-89.2021.8.16.7000	MARIA ANGELA SCOLARO LEBEDIEFF	51.876,81	71.226,36	
581	TJPR	2021/900260	Alimentar	2022	25/01/2021 13:50:14	0000286-74.2021.8.16.7000	LOIDE SIQUEIRA DA SILVA	60.026,68	82.422,64	
582	TJPR	2021/900262	Alimentar	2022	25/01/2021 13:56:22	0000288-44.2021.8.16.7000	FABER DE CASTRO ANDRADE	49.926,75	68.751,89	
583	TJPR	2021/900276	Alimentar	2022	25/01/2021 14:04:38	0000289-29.2021.8.16.7000	ANDRE LUIS MAROCHI DA COSTA e outros	59.880,00	82.862,97	
584	TJPR	2021/900280	Alimentar	2022	25/01/2021 14:11:42	0000290-14.2021.8.16.7000	VERA LUCIA MARSCHALL VIERA	62.700,00	86.097,85	
585	TJPR	2021/900147	Alimentar	2022	26/01/2021 13:49:44	0000317-94.2021.8.16.7000	RUDINALVA DE SOUZA SILVA	54.466,30	73.591,59	
586	TJPR	2021/900324	Alimentar	2022	26/01/2021 17:00:16	0000325-71.2021.8.16.7000	JOSE ALVES MACHADO e outros	85.331,25	29.440,58	Superpreferência - Idade
587	TJPR	2021/900299	Alimentar	2022	27/01/2021 13:12:28	0000336-03.2021.8.16.7000	BELATO & ZAPATA ADVOGADOS ASSOCIADOS	36.404,48	50.377,14	
588	TJPR	2021/900300	Alimentar	2022	27/01/2021 13:13:01	0000337-85.2021.8.16.7000	MIECESLAU MARCOS KULEVICZ e outros	446.114,41	499.009,89	Credor - individual / Superpreferência - Idade
589	TJPR	2021/900305	Alimentar	2022	27/01/2021 13:13:44	0000339-55.2021.8.16.7000	ZENAIDE MAIA	190.508,76	262.388,29	
590	TJPR	2021/900236	Alimentar	2022	27/01/2021 14:59:04	0000346-47.2021.8.16.7000	VINICIUS TEIBEL SANT'ANA	54.982,56	75.742,10	
591	TJPR	2021/900248	Alimentar	2022	27/01/2021 15:00:56	0000347-32.2021.8.16.7000	IRENE ROCHA	21.747,16	30.087,03	
592	TJPR	2021/900237	Alimentar	2022	27/01/2021 15:04:52	0000349-02.2021.8.16.7000	LUIZ RODOLFO SCAVAZZA GERTNER	58.723,81	84.457,76	
593	TJPR	2021/900241	Alimentar	2022	27/01/2021 15:09:17	0000351-69.2021.8.16.7000	ANA CRISTINA LEITOLES CORREA	31.409,25	43.126,94	
594	TJPR	2021/900243	Alimentar	2022	27/01/2021 15:10:57	0000352-54.2021.8.16.7000	JOSIANE CRISTINE BARRETO VAZ	62.700,00	86.097,85	
595	TJPR	2021/900250	Alimentar	2022	27/01/2021 15:15:32	0000354-24.2021.8.16.7000	SUSANA MARA THOMAZINI e outros	24.046,70	33.325,63	
596	TJPR	2021/900263	Alimentar	2022	27/01/2021 15:17:18	0000355-09.2021.8.16.7000	LUCAS DOS SANTOS	38.476,64	52.814,58	
597	TJPR	2021/900267	Alimentar	2022	27/01/2021 15:22:33	0000356-91.2021.8.16.7000	DENISE APARECIDA SCHIRLO	31.492,13	43.538,27	
598	TJPR	2021/900319	Alimentar	2022	27/01/2021 15:48:46	0000363-83.2021.8.16.7000	ICLÉYA MARTINS GABRIEL CAWAHISA	69.103,43	95.136,86	
599	TJPR	2021/900275	Alimentar	2022	27/01/2021 16:09:55	0000369-90.2021.8.16.7000	KARIN CORDEIRO GUIMARÃES NEVES	24.406,22	33.773,75	
600	TJPR	2021/900221	Alimentar	2022	29/01/2021 13:03:21	0000392-36.2021.8.16.7000	ZILDA MARIA SCOCHINSKI e outros	66.527,78	95.978,58	
601	TJPR	2021/900330	Alimentar	2022	29/01/2021 13:40:25	0000399-28.2021.8.16.7000	ODILA ANA ANATER e outros	119.621,75	176.035,78	

602	TJPR	2021/900331	Alimentar	2022	29/01/2021 13:41:35	0000400-13.2021.8.16.7000	DEBORA REGINA MARIN BATTISTELLA e outros	136.490,13	200.880,09	
603	TJPR	2021/900332	Alimentar	2022	29/01/2021 13:42:00	0000401-95.2021.8.16.7000	RODOLFO BRANDÃO DE PROENÇA JARUGA e outros	137.547,41	202.435,26	
604	TJPR	2021/900333	Alimentar	2022	29/01/2021 13:42:25	0000402-80.2021.8.16.7000	PAULA CRISTINA CAVALCANTE PESSOA e outros	163.074,88	240.014,65	
605	TJPR	2021/900334	Alimentar	2022	29/01/2021 13:42:49	0000403-65.2021.8.16.7000	LUIS ROBERTO XAVIER FERREIRA DA LUZ e outros	172.298,42	253.589,92	
606	TJPR	2021/900335	Alimentar	2022	29/01/2021 13:43:20	0000404-50.2021.8.16.7000	EKATERINA FORNAZIERI IWANOW e outros	174.989,03	257.549,97	
607	TJPR	2021/900336	Alimentar	2022	29/01/2021 13:43:47	0000405-35.2021.8.16.7000	DANIELLE CAVALCA GARCIA FRANCESCHI e outros	212.963,43	313.440,93	
608	TJPR	2021/900337	Alimentar	2022	29/01/2021 13:44:14	0000406-20.2021.8.16.7000	PATRÍCIA WANDER BROOCK e outros	275.754,72	405.902,11	
609	TJPR	2021/900060	Alimentar	2022	02/02/2021 13:37:56	0000521-41.2021.8.16.7000	DAGOBERTO RIBEIRO DA SILVA e outros	103.688,12	35.041,59	Superpreferência - Idade
610	TJPR	2021/900062	Alimentar	2022	02/02/2021 13:45:54	0000522-26.2021.8.16.7000	ANA MARIA MENEGHIN	19.719,48	32.003,28	
611	TJPR	2021/900064	Alimentar	2022	02/02/2021 14:05:26	0000524-93.2021.8.16.7000	SOLANGE MONTEIRO DE TOLEDO PIZA GOMES CARNEIRO	21.049,78	34.162,26	
612	TJPR	2021/900065	Alimentar	2022	02/02/2021 14:09:20	0000525-78.2021.8.16.7000	DALZIZA DE OLIVEIRA	21.289,12	34.550,68	
613	TJPR	2021/900413	Alimentar	2022	02/02/2021 14:48:43	0000531-85.2021.8.16.7000	CELSO PEREIRA DE SOUZA	22.778,82	31.469,88	
614	TJPR	2020/907859	Alimentar	2022	03/02/2021 11:47:40	0000537-92.2021.8.16.7000	MARCOS ANTONIO BORGES	32.984,82	45.151,02	
615	TJPR	2021/900085	Alimentar	2022	03/02/2021 13:54:23	0000556-98.2021.8.16.7000	MARISE BASSO BUENO	321.633,25	202.919,49	Superpreferência - Idade
616	TJPR	2021/900086	Alimentar	2022	03/02/2021 13:55:22	0000557-83.2021.8.16.7000	MAURI ADILCE PAN	389.796,31	304.817,96	Superpreferência - Idade
617	TJPR	2021/900087	Alimentar	2022	03/02/2021 13:56:14	0000558-68.2021.8.16.7000	FERNANDA MARTINS BARRETO e outros	599.060,86	616.634,40	Superpreferência - Idade
618	TJPR	2021/900367	Alimentar	2022	04/02/2021 12:24:00	0000578-59.2021.8.16.7000	ROSANI ANGELA KANAYAMA SANTOS	56.312,36	78.020,44	
619	TJPR	2021/900492	Alimentar	2022	04/02/2021 14:33:06	0000585-51.2021.8.16.7000	LEOVALDO GONÇALVES FILHO e outros	92.610,20	127.344,25	
620	TJPR	2020/907606	Alimentar	2022	05/02/2021 14:16:47	0000593-28.2021.8.16.7000	LAERTE ROSSI	37.366,76	51.287,57	
621	TJPR	2021/900414	Alimentar	2022	08/02/2021 18:31:39	0000649-61.2021.8.16.7000	ELIANE DA CUNHA MANFRÉ e outros	295.352,18	441.779,47	

622	TJPR	2021/900415	Alimentar	2022	08/02/2021 18:32:05	0000650-46.2021.8.16.7000	JULIANA BORIM DA SILVA e outros	304.748,26	456.094,97	
623	TJPR	2021/900601	Alimentar	2022	10/02/2021 13:02:00	0000673-89.2021.8.16.7000	JOÃO ARI GUALBERTO HILL	47.398,17	64.704,07	
624	TJPR	2020/907161	Alimentar	2022	11/02/2021 06:53:45	0000700-72.2021.8.16.7000	ROSANGELA BRAMBILLA	21.393,07	30.821,36	
625	TJPR	2021/900575	Alimentar	2022	11/02/2021 12:18:14	0000705-94.2021.8.16.7000	DIANA MILENA HECK	38.184,66	52.137,54	
626	TJPR	2021/900569	Alimentar	2022	11/02/2021 13:22:15	0000709-34.2021.8.16.7000	MARCIA REGINA DA SILVA SCHROEDER e outros	33.024,80	0,00	Credor - individual / Superpreferência - Idade
627	TJPR	2021/900652	Alimentar	2022	11/02/2021 18:13:29	0000762-15.2021.8.16.7000	MARIA APARECIDA DA SILVA e outros	25.463,49	35.072,56	
628	TJPR	2020/907433	Alimentar	2022	12/02/2021 13:44:59	0000768-22.2021.8.16.7000	FELIPE PEREIRA e outros	110.697,84	179.019,71	
629	TJPR	2020/907812	Alimentar	2022	12/02/2021 15:33:49	0000779-51.2021.8.16.7000	VINICIUS JOSE BORGES MARTINS e outros	342.623,34	493.762,94	
630	TJPR	2020/907747	Alimentar	2022	12/02/2021 15:48:33	0000780-36.2021.8.16.7000	GERALDO JOÃO CELEZINSKI e outros	108.831,42	170.428,68	
631	TJPR	2020/907727	Alimentar	2022	12/02/2021 17:22:22	0000794-20.2021.8.16.7000	JOANA MARILENE DOS SANTOS KOSLOWSKI e outros	45.796,99	65.421,89	
632	TJPR	2021/900585	Alimentar	2022	12/02/2021 17:26:28	0000798-57.2021.8.16.7000	NOELI MARIA KIRCHNER	88.011,38	152.181,84	
633	TJPR	2021/900590	Alimentar	2022	12/02/2021 17:28:32	0000804-64.2021.8.16.7000	NARCISA OCCHIUCCI ATHAYDE e outros	140.704,03	59.789,06	Superpreferência - Idade
634	TJPR	2021/900591	Alimentar	2022	12/02/2021 17:28:56	0000805-49.2021.8.16.7000	NELSON ANDRADE NEVES e outros	140.704,03	121.641,26	
635	TJPR	2021/900593	Alimentar	2022	12/02/2021 17:29:42	0000807-19.2021.8.16.7000	MARIO DIAS	148.334,97	256.478,38	
636	TJPR	2021/900595	Alimentar	2022	12/02/2021 17:30:34	0000809-86.2021.8.16.7000	NILSON BRASILIO COLETO e outros	165.664,51	47.597,78	Credor - individual / Superpreferência - Idade
637	TJPR	2021/900318	Alimentar	2022	12/02/2021 17:33:22	0000810-71.2021.8.16.7000	CLEVERSON MARINHO TEIXEIRA e outros	106.723,51	31.252,51	Superpreferência - Idade
638	TJPR	2021/900619	Alimentar	2022	12/02/2021 18:15:39	0000817-63.2021.8.16.7000	PEDRO WALDIR SAGAS e outros	56.945,25	82.496,61	
639	TJPR	2021/900283	Alimentar	2022	15/02/2021 11:01:16	0000821-03.2021.8.16.7000	LAUDICENA DE FATIMA RIBEIRO e outros	28.362,69	40.685,85	
640	TJPR	2021/900356	Alimentar	2022	15/02/2021 11:01:44	0000822-85.2021.8.16.7000	BESSA, TOLEDO E FERNANDES ADVOGADOS	103.451,86	176.013,84	
641	TJPR	2021/900358	Alimentar	2022	15/02/2021 11:02:04	0000823-70.2021.8.16.7000	JUCELI DE FATIMA MACHADO SANGUANINI e outros	28.191,05	40.375,94	

642	TJPR	2021/900362		Alimentar	2022	15/02/2021 11:02:23	0000824-55.2021.8.16.7000	ANTONIO CANDIDO DA ROSA e outros	48.855,77	67.107,17	
643	TJPR	2021/900410		Alimentar	2022	15/02/2021 11:02:45	0000825-40.2021.8.16.7000	VIVIANE ARRUDA e outros	256.155,18	355.792,80	
644	TJPR	2021/900411		Alimentar	2022	15/02/2021 11:03:16	0000826-25.2021.8.16.7000	VITOR FERREIRA DE CAMPOS - SOCIEDADE INDIVIDUAL DE ADVOCACIA e outros	33.167,57	46.054,14	
645	TJPR	2021/900416		Alimentar	2022	15/02/2021 11:03:48	0000827-10.2021.8.16.7000	MARIA RAFAELA CONDE GONZALEZ e outros	185.393,66	140.625,57	Superpreferência - Idade
646	TJPR	2021/900417		Alimentar	2022	15/02/2021 11:04:11	0000828-92.2021.8.16.7000	LIGIA SILVANA LOPES FERRARI e outros	261.999,82	267.642,45	Superpreferência - Idade
647	TJPR	2021/900420		Alimentar	2022	15/02/2021 11:04:35	0000829-77.2021.8.16.7000	CLAUDIO CESAR MACHADO MORENO e outros	27.217,38	37.531,12	
648	TJPR	2021/900623		Alimentar	2022	15/02/2021 11:22:58	0000847-98.2021.8.16.7000	CESAR BALLAROTTI e outros	144.013,55	78.639,84	Superpreferência - Idade
649	TJPR	2021/900571		Alimentar	2022	15/02/2021 16:32:18	0000869-59.2021.8.16.7000	MARIZA RODRIGUES DA COSTA	44.082,68	60.737,66	
650	TJPR	2021/900581		Alimentar	2022	16/02/2021 14:50:43	0000885-13.2021.8.16.7000	MARGARETE GABARRON RICCI	36.839,21	50.567,69	
651	TJPR	2021/900607		Alimentar	2022	16/02/2021 14:52:43	0000886-95.2021.8.16.7000	ROSELI GOBBO ARAUJO	56.220,00	77.913,70	
652	TJPR	2021/900636		Alimentar	2022	16/02/2021 15:04:26	0000887-80.2021.8.16.7000	FELIPE CORREA DOS SANTOS NADER e outros	32.400,02	44.735,61	
653	TJPR	2021/900695		Alimentar	2022	16/02/2021 15:04:58	0000888-65.2021.8.16.7000	GUILHERME FERREIRA BENTO	62.893,67	85.857,25	
654	TJPR	2021/900637		Alimentar	2022	16/02/2021 15:08:58	0000890-35.2021.8.16.7000	CÍNTIA BIN MOMBACH e outros	32.400,02	44.735,61	
655	TJPR	2021/900638		Alimentar	2022	16/02/2021 15:12:19	0000891-20.2021.8.16.7000	DANIEL GUSTAVO PODGURSKI e outros	532.053,20	736.185,84	
656	TJPR	2021/900608		Alimentar	2022	16/02/2021 15:42:31	0000894-72.2021.8.16.7000	ADILSON FERREIRA DE LIMA	23.616,75	32.540,37	
657	TJPR	2021/900676		Alimentar	2022	16/02/2021 15:52:06	0000898-12.2021.8.16.7000	JOÃO JUNIOR DE SA	42.566,60	58.895,08	
658	TJPR	2021/900679		Alimentar	2022	16/02/2021 15:54:18	0000900-79.2021.8.16.7000	FABIO JOSE DE SOUZA	51.314,15	70.679,02	
659	TJPR	2021/900635		Alimentar	2022	16/02/2021 17:35:59	0000907-71.2021.8.16.7000	JOSIANE KROETZ DE ALMEIDA NOGARA	27.239,75	37.531,23	
660	TJPR	2021/900103	Sim	Alimentar	2022	18/02/2021 12:21:20	0000945-83.2021.8.16.7000	ESPÓLIO DE ADALBERTO GUIMARÃES e outros	289.851,83	488.810,45	
661	TJPR	2021/900563		Alimentar	2022	18/02/2021 13:49:32	0000954-45.2021.8.16.7000	MARCIA MARIA DE SA MAFRA e outros	45.245,92	64.879,62	

662	TJPR	2021/900762	Alimentar	2022	18/02/2021 16:13:28 0000977-88.2021.8.16.7000	JOSE CARLOS RUBINO e outros	35.874,34	51.402,39	
663	TJPR	2021/900562	Alimentar	2022	19/02/2021 08:14:24 0000984-80.2021.8.16.7000	MEIRE BARBIERI FERREIRA DELBONI	31.986,69	44.129,78	
664	TJPR	2020/906571	Alimentar	2022	19/02/2021 08:15:10 0000986-50.2021.8.16.7000	VINHA E VINHA SOCIEDADE DE ADVOGADOS	88.384,37	122.307,80	
665	TJPR	2020/905482	Alimentar	2022	19/02/2021 15:29:32 0001000-34.2021.8.16.7000	CLAUDIMARA CALORE DE SOUZA e outros	19.405,17	28.558,37	
666	TJPR	2021/900729	Alimentar	2022	19/02/2021 19:06:01 0001019-40.2021.8.16.7000	MARIA APARECIDA DA COSTA e outros	29.038,33	39.874,58	
667	TJPR	2021/900847	Alimentar	2022	22/02/2021 10:39:29 0001023-77.2021.8.16.7000	CELESTINO DENARDIN	39.261,01	53.899,93	
668	TJPR	2021/900848	Alimentar	2022	22/02/2021 10:42:31 0001024-62.2021.8.16.7000	JOSE DE SIQUEIRA SILMARA	29.232,47	40.394,67	
669	TJPR	2021/900850	Alimentar	2022	22/02/2021 10:46:52 0001026-32.2021.8.16.7000	HAMMERSCHMIDT SEGALIO	22.343,02	30.503,52	
670	TJPR	2021/900854	Alimentar	2022	22/02/2021 15:04:52 0001047-08.2021.8.16.7000	MAGDA REGINA DEOSTI FERNANDES	43.922,88	63.899,37	
671	TJPR	2021/900855	Alimentar	2022	22/02/2021 15:11:08 0001048-90.2021.8.16.7000	IRAJÁ MASSONI DE FARIA	43.932,63	63.913,56	
672	TJPR	2021/900117	Alimentar	2022	24/02/2021 17:48:12 0001104-26.2021.8.16.7000	VANDERLEY CATENACE e outros	200.426,97	276.708,49	
673	TJPR	2021/900118	Alimentar	2022	24/02/2021 17:48:46 0001105-11.2021.8.16.7000	ALEXANDRE DE ARCHANJO e outros	189.578,88	270.878,02	
674	TJPR	2021/900548	Alimentar	2022	01/03/2021 17:47:57 0001163-14.2021.8.16.7000	CLODOALDO DE MEIRA AZEVEDO	127.346,52	174.834,37	
675	TJPR	2021/900549	Alimentar	2022	01/03/2021 17:48:21 0001164-96.2021.8.16.7000	UBIRAJARA KOPROSKI LOUREIRO	1.273.465,19	1.634.761,88	Superpreferência - Doença Grave
676	TJPR	2021/900966	Alimentar	2022	01/03/2021 18:43:57 0001167-51.2021.8.16.7000	CRISTIANE LOURENÇO PIMENTEL MENDES DA SILVA	24.196,89	33.515,09	
677	TJPR	2021/900967	Alimentar	2022	01/03/2021 18:47:29 0001168-36.2021.8.16.7000	ROSANGELA DE ANHAIA	31.025,41	42.601,00	
678	TJPR	2021/900971	Alimentar	2022	01/03/2021 18:57:55 0001172-73.2021.8.16.7000	ISIS DE OLIVEIRA JENDREIECK	56.220,00	77.798,19	
679	TJPR	2021/900972	Alimentar	2022	01/03/2021 18:59:31 0001173-58.2021.8.16.7000	ANGELINA FERNANDES DE MORAES BASSANI	59.551,38	81.763,46	
680	TJPR	2021/900973	Alimentar	2022	01/03/2021 19:01:55 0001174-43.2021.8.16.7000	JOÃO GONÇALVES DO AMARAL JUNIOR	35.273,92	48.723,85	
681	TJPR	2020/907680	Alimentar	2022	01/03/2021 19:05:50 0001175-28.2021.8.16.7000	MARIA MADALENA SORATO GULLA	59.880,00	82.985,98	
682	TJPR	2021/900978	Alimentar	2022	02/03/2021 14:53:58 0001184-87.2021.8.16.7000	FABIO GOMES MARGARIDO	25.994,10	35.493,75	
683	TJPR	2021/900979	Alimentar	2022	02/03/2021 14:54:26 0001185-72.2021.8.16.7000	IVANILDA DE JESUS	275.026,28	375.535,77	

684	TJPR	2021/900704	Alimentar	2022	02/03/2021 22:15:02	0001191-79.2021.8.16.7000	GERALDA CRISTINA DE OLIVEIRA	41.366,71	62.836,61	
685	TJPR	2021/900852	Alimentar	2022	04/03/2021 13:14:48	0001282-72.2021.8.16.7000	NIVALDO VIANA ROSA e outros	51.587,37	86.564,93	
686	TJPR	2021/900897	Alimentar	2022	04/03/2021 17:37:48	0001299-11.2021.8.16.7000	VALDUIR DA SILVA e outros	64.990,90	94.161,50	
687	TJPR	2021/901088	Alimentar	2022	04/03/2021 18:28:53	0001303-48.2021.8.16.7000	JOSE CARLOS DOS SANTOS ALIEVE e outros	65.078,03	0,00	Pagamento Autorizado
688	TJPR	2021/900944	Alimentar	2022	05/03/2021 12:26:31	0001306-03.2021.8.16.7000	NEKPLAST INDÚSTRIA E COMÉRCIO DE EMBALAGENS PLÁSTICAS LTDA - ME	444.859,59	708.090,87	
689	TJPR	2021/900965	Alimentar	2022	05/03/2021 12:34:27	0001308-70.2021.8.16.7000	UBIRAJARA JOÃO BLANKY JUNIOR e outros	57.993,17	85.277,94	
690	TJPR	2021/901099	Alimentar	2022	05/03/2021 13:37:21	0001316-47.2021.8.16.7000	SIECZKOWSKI, ULRICH & CIRNE LIMA ADVOGADOS ASSOCIADOS SOCIEDADE SIMPLES e outros	64.959,47	97.130,36	
691	TJPR	2021/901098	Alimentar	2022	05/03/2021 13:50:27	0001333-83.2021.8.16.7000	ALINOR DIMAS PAES e outros	65.401,27	95.615,27	
692	TJPR	2021/900794	Alimentar	2022	09/03/2021 12:34:07	0001371-95.2021.8.16.7000	ESPÓLIO DE DILBA MAITTO e outros	93.551,32	135.402,09	
693	TJPR	2021/900795	Alimentar	2022	09/03/2021 12:34:33	0001372-80.2021.8.16.7000	ESPÓLIO DE ELINOR RAICOSKI ROLIM e outros	110.308,92	79.658,20	Credor - individual / Superpreferência - Idade
694	TJPR	2021/900797	Alimentar	2022	09/03/2021 12:36:11	0001375-35.2021.8.16.7000	ESPÓLIO DE EDNO ARAMYS COSTA CORTES e outros	168.763,75	243.815,78	
695	TJPR	2021/900799	Alimentar	2022	09/03/2021 12:36:36	0001376-20.2021.8.16.7000	ESPÓLIO DE EDUARDO ZELAK e outros	178.222,26	51.556,74	Credor - individual / Superpreferência - Idade
696	TJPR	2021/900801	Alimentar	2022	09/03/2021 12:37:26	0001378-87.2021.8.16.7000	ESPÓLIO DE DIRCE BONATO HUERGO e outros	184.112,04	53.361,04	Credor - individual / Superpreferência - Idade
697	TJPR	2021/900803	Alimentar	2022	09/03/2021 12:38:18	0001380-57.2021.8.16.7000	ELIZA BETI BALDIN e outros	184.112,04	266.477,14	
698	TJPR	2021/900805	Alimentar	2022	09/03/2021 12:59:10	0001382-27.2021.8.16.7000	EDUARDO GUSMÃO DOS ANJOS FILHO e outros	202.752,64	29.751,88	Credor - individual / Superpreferência - Idade
699	TJPR	2021/900806	Alimentar	2022	09/03/2021 13:00:10	0001383-12.2021.8.16.7000	EDILA DE ALMEIDA SELONK e outros	213.742,41	27.829,60	Credor - individual / Superpreferência - Idade

700	TJPR	2021/900807	Alimentar	2022	09/03/2021 13:00:40	0001384-94.2021.8.16.7000	DJALMA MAGALHÃES COUTO e outros	213.742,41	27.829,60	Credor - individual / Superpreferência - Idade
701	TJPR	2021/900808	Alimentar	2022	09/03/2021 13:01:19	0001385-79.2021.8.16.7000	DARIO GIOTTO e outros	213.742,42	309.362,92	
702	TJPR	2021/900809	Alimentar	2022	09/03/2021 13:06:16	0001386-64.2021.8.16.7000	DIRCEU LOPES DE ARAUJO e outros	238.712,63	63.970,65	Credor - individual / Superpreferência - Idade
703	TJPR	2021/900810	Alimentar	2022	09/03/2021 13:15:07	0001387-49.2021.8.16.7000	ESPÓLIO DE DOMINGOS CASSELLI MANSANI e outros	253.524,38	367.673,96	
704	TJPR	2021/900811	Alimentar	2022	09/03/2021 13:15:48	0001388-34.2021.8.16.7000	EDUVALDO GUSMÃO DOS ANJOS e outros	251.139,76	121.246,56	Credor - individual / Superpreferência - Doença Grave / Superpreferência - Idade
705	TJPR	2021/900812	Alimentar	2022	09/03/2021 13:16:37	0001389-19.2021.8.16.7000	DELCIDES TONELI e outros	251.139,76	81.956,66	Credor - individual / Superpreferência - Idade
706	TJPR	2021/900646	Alimentar	2022	09/03/2021 13:17:00	0001390-04.2021.8.16.7000	LIDIA RAMOS MOTA	87.493,71	120.143,86	
707	TJPR	2021/901133	Alimentar	2022	09/03/2021 13:33:54	0001393-56.2021.8.16.7000	ELISÂNGELA PADILHA e outros	98.398,13	132.899,51	
708	TJPR	2021/901134	Alimentar	2022	09/03/2021 13:34:24	0001394-41.2021.8.16.7000	FERNANDO DE BRITO ALVES e outros	807.923,44	1.091.357,98	
709	TJPR	2021/900657	Alimentar	2022	09/03/2021 17:42:38	0001414-32.2021.8.16.7000	MAURICIO CHAVES JUNIOR e outros	100.609,61	33.031,54	Superpreferência - Idade
710	TJPR	2021/900655	Alimentar	2022	09/03/2021 18:17:26	0001419-54.2021.8.16.7000	JOSE USAN TORRES BRANDAO FILHO e outros	35.335,27	56.644,81	
711	TJPR	2021/900912	Alimentar	2022	10/03/2021 13:59:37	0001428-16.2021.8.16.7000	MARIO HENRIQUE DA CRUZ e outros	64.099,15	229.561,90	
712	TJPR	2021/900913	Alimentar	2022	10/03/2021 14:00:09	0001429-98.2021.8.16.7000	LIGIA MARIA DA SILVA e outros	64.887,45	399,09	Credor - individual / Superpreferência - Idade
713	TJPR	2021/900914	Alimentar	2022	10/03/2021 14:00:41	0001430-83.2021.8.16.7000	WILSON KAIEL e outros	75.557,82	1.741,67	Credor - individual / Superpreferência - Idade
714	TJPR	2021/900915	Alimentar	2022	10/03/2021 14:01:14	0001431-68.2021.8.16.7000	JOAQUIM ANTONIO RODRIGUES e outros	165.202,85	621.945,78	
715	TJPR	2021/900916	Alimentar	2022	10/03/2021 14:01:46	0001432-53.2021.8.16.7000	ANTONIO JOÃO GREBER e outros	344.859,75	1.357.743,66	Credor - individual / Superpreferência - Idade

716	TJPR	2021/900918	Alimentar	2022	10/03/2021 14:02:36	0001433-38.2021.8.16.7000	JANET DA SILVA SANTOS e outros	351.414,32	1.391.159,23	Credor - individual / Superpreferência - Idade
717	TJPR	2021/900917	Alimentar	2022	10/03/2021 14:06:20	0001434-23.2021.8.16.7000	JOSÉ CARLOS PEREIRA PAIVA e outros	362.432,16	1.418.648,59	Credor - individual / Superpreferência - Idade
718	TJPR	2021/900920	Alimentar	2022	10/03/2021 14:07:12	0001435-08.2021.8.16.7000	NELSON AUGUSTO ARAUJO e outros	380.271,48	1.505.560,98	Credor - individual / Superpreferência - Idade
719	TJPR	2021/900919	Alimentar	2022	10/03/2021 14:35:47	0001437-75.2021.8.16.7000	ADILSON VICENTINI e outros	382.817,92	1.571.533,89	Superpreferência - Idade
720	TJPR	2021/900924	Alimentar	2022	10/03/2021 14:36:50	0001438-60.2021.8.16.7000	HONORINO LUIZ COLLA e outros	412.531,09	1.682.840,22	Credor - individual / Superpreferência - Idade
721	TJPR	2021/900921	Alimentar	2022	10/03/2021 14:38:06	0001439-45.2021.8.16.7000	SEVERO OLIMPIO SOTTO MAIOR e outros	413.428,13	1.579.615,12	
722	TJPR	2021/900923	Alimentar	2022	10/03/2021 14:39:32	0001440-30.2021.8.16.7000	ANTONIO CARLOS DANTAS e outros	413.769,15	1.683.951,05	Credor - individual / Superpreferência - Idade
723	TJPR	2021/900922	Alimentar	2022	10/03/2021 14:42:15	0001441-15.2021.8.16.7000	SEBASTIÃO DE LIMA CARDOSO e outros	421.588,78	1.778.627,36	Credor - individual / Superpreferência - Idade
724	TJPR	2021/900986	Alimentar	2022	10/03/2021 14:48:07	0001442-97.2021.8.16.7000	GETULIO DE MORAIS VARGAS e outros	49.078,91	78.897,69	
725	TJPR	2021/900987	Alimentar	2022	10/03/2021 14:51:19	0001443-82.2021.8.16.7000	JULIANO FONSECA e outros	64.421,23	103.617,35	
726	TJPR	2021/900981	Alimentar	2022	10/03/2021 14:54:42	0001445-52.2021.8.16.7000	AGENOR SALGADO FILHO e outros	92.880,54	31.612,36	Credor - individual / Superpreferência - Idade
727	TJPR	2021/900982	Alimentar	2022	10/03/2021 14:55:09	0001446-37.2021.8.16.7000	ALCIMAR DE ALMEIDA GARRETT e outros	97.456,05	38.971,03	Credor - individual / Superpreferência - Idade
728	TJPR	2021/900983	Alimentar	2022	10/03/2021 14:57:02	0001447-22.2021.8.16.7000	LUIS ALBERTO SALLES e outros	112.965,09	37.657,51	Credor - individual / Superpreferência - Idade
729	TJPR	2021/900984	Alimentar	2022	10/03/2021 15:03:51	0001449-89.2021.8.16.7000	EUNICE VIEIRA BONOME e outros	127.056,55	87.013,16	Credor - individual / Superpreferência - Idade
730	TJPR	2021/900985	Alimentar	2022	10/03/2021 15:04:44	0001450-74.2021.8.16.7000	ANTONIO CARLOS BRANDÃO e outros	139.267,13	73.405,30	Credor - individual / Superpreferência - Idade
731	TJPR	2021/900988	Alimentar	2022	10/03/2021 15:05:15	0001451-59.2021.8.16.7000	SÉRGIO CANTARELLI e	145.660,90	234.560,95	

732	TJPR	2021/901149	Alimentar	2022	10/03/2021 15:21:40	0001453-29.2021.8.16.7000	outros SCHELIN DAIANE DOS SANTOS CASTRO e outros	124.178,86	183.806,85	
733	TJPR	2021/901055	Alimentar	2022	10/03/2021 15:40:19	0001454-14.2021.8.16.7000	ROGERIO ANTONIO SANDRI	56.748,45	82.611,62	
734	TJPR	2021/900945	Alimentar	2022	10/03/2021 15:46:28	0001455-96.2021.8.16.7000	JOSE CERON e outros	178.602,86	133.867,54	Superpreferência - Idade
735	TJPR	2021/900946	Alimentar	2022	10/03/2021 15:47:05	0001456-81.2021.8.16.7000	IARA MARIA DIOGO e outros	201.523,36	19.131,69	Superpreferência - Idade
736	TJPR	2021/900947	Alimentar	2022	10/03/2021 15:47:46	0001457-66.2021.8.16.7000	NARCIZO MARQUES DA SILVA e outros	542.200,46	804.994,50	
737	TJPR	2021/900949	Alimentar	2022	10/03/2021 15:49:49	0001458-51.2021.8.16.7000	EUGENIO BOHATCH e outros	545.255,85	527.884,96	Superpreferência - Idade
738	TJPR	2021/900948	Alimentar	2022	10/03/2021 15:50:19	0001459-36.2021.8.16.7000	ROBERTO LUIZ CANHETTE e outros	546.425,48	529.540,16	Superpreferência - Idade
739	TJPR	2021/900950	Alimentar	2022	10/03/2021 15:50:46	0001460-21.2021.8.16.7000	JOSE RODRIGUES SANCHEZ e outros	583.842,82	866.820,83	
740	TJPR	2021/900951	Alimentar	2022	10/03/2021 15:51:14	0001461-06.2021.8.16.7000	BERNHARD MAX STAUDACHER e outros	589.037,71	594.226,76	Superpreferência - Idade
741	TJPR	2021/900952	Alimentar	2022	10/03/2021 15:51:43	0001462-88.2021.8.16.7000	SOLON RODRIGUES e outros	637.177,41	664.276,00	Superpreferência - Idade
742	TJPR	2021/900953	Alimentar	2022	10/03/2021 15:52:13	0001463-73.2021.8.16.7000	DINALTE JOÃO VOLUZ e outros	637.177,41	664.276,00	Superpreferência - Idade
743	TJPR	2021/900954	Alimentar	2022	10/03/2021 15:54:03	0001464-58.2021.8.16.7000	ADHEMAR HAMADA e outros	637.177,41	945.856,22	
744	TJPR	2021/900955	Alimentar	2022	10/03/2021 15:54:40	0001465-43.2021.8.16.7000	SYLVIO ANTONIO RIBEIRO DEGASPERI e outros	637.177,41	665.756,92	Superpreferência - Idade
745	TJPR	2021/900956	Alimentar	2022	10/03/2021 15:55:13	0001466-28.2021.8.16.7000	LUIMAR PERLY e outros	637.177,41	945.856,22	
746	TJPR	2021/900957	Alimentar	2022	10/03/2021 15:55:42	0001467-13.2021.8.16.7000	CLAUDIO MARIO EMPINOTTI e outros	637.177,41	664.276,00	Superpreferência - Idade
747	TJPR	2021/900958	Alimentar	2022	10/03/2021 15:56:34	0001468-95.2021.8.16.7000	ANTONIO REZENDE CORREA e outros	665.422,02	706.109,41	Superpreferência - Idade
748	TJPR	2021/900959	Alimentar	2022	10/03/2021 15:56:59	0001469-80.2021.8.16.7000	LEOPOLDO FERNANDO GARTENBERG e outros	878.545,55	1.305.546,52	
749	TJPR	2021/900960	Alimentar	2022	10/03/2021 15:57:33	0001470-65.2021.8.16.7000	FRANCISCO VICTAL FERREIRA e outros	1.081.852,92	1.326.082,46	Superpreferência - Idade
750	TJPR	2021/900961	Alimentar	2022	10/03/2021 15:58:02	0001471-50.2021.8.16.7000	HIROSHI HARA e outros	1.081.852,92	1.327.569,24	Superpreferência - Idade
751	TJPR	2021/900962	Alimentar	2022	10/03/2021 15:58:29	0001472-35.2021.8.16.7000	NESTOR LUIS BRENNER e outros	1.081.852,92	1.326.082,48	Superpreferência - Idade
752	TJPR	2021/900963	Alimentar	2022	10/03/2021 15:58:55	0001473-20.2021.8.16.7000	AUGUSTO CARRANO CASTELLANO e outros	1.081.852,92	1.326.082,48	Superpreferência - Idade

753	TJPR	2021/900964	Alimentar	2022	10/03/2021 15:59:27	0001474-05.2021.8.16.7000	ALESSANDRO RAVAZZANI e outros	1.290.191,59	1.915.932,29	
754	TJPR	2021/900939	Alimentar	2022	10/03/2021 16:05:16	0001475-87.2021.8.16.7000	NOELI RENATO GUMY e outros	49.269,74	72.850,73	
755	TJPR	2021/901143	Alimentar	2022	10/03/2021 18:31:23	0001479-27.2021.8.16.7000	JOÃO MARIANO FILHO e outros	59.103,73	88.685,47	
756	TJPR	2021/900993	Alimentar	2022	10/03/2021 19:13:03	0001486-19.2021.8.16.7000	ROBERTO FERREIRA DO NASCIMENTO e outros	177.815,85	145.126,40	Credor - individual / Superpreferência - Idade
757	TJPR	2021/900265	Alimentar	2022	10/03/2021 19:15:50	0001487-04.2021.8.16.7000	ESPÓLIO DE GILSON ROBERTO MORAES BUENO e outros	117.427,50	197.042,25	
758	TJPR	2021/900658	Alimentar	2022	10/03/2021 19:21:04	0001488-86.2021.8.16.7000	CLEUDIR TELLES e outros	33.152,95	49.862,44	
759	TJPR	2021/900830	Alimentar	2022	10/03/2021 19:28:32	0001490-56.2021.8.16.7000	JAURY ANTONIO SCARIOT e outros	45.639,90	73.349,03	
760	TJPR	2021/900832	Alimentar	2022	10/03/2021 19:29:17	0001491-41.2021.8.16.7000	IVONETE MARIA VENDRUSCOLO VENSON e outros	48.312,42	77.666,29	
761	TJPR	2021/901166	Alimentar	2022	11/03/2021 13:33:51	0001507-92.2021.8.16.7000	VALMIR BARATTO	57.180,38	78.071,57	
762	TJPR	2021/901107	Alimentar	2022	11/03/2021 14:06:22	0001511-32.2021.8.16.7000	JOSANE CALDARDO e outros	90.745,36	136.030,19	
763	TJPR	2021/901190	Alimentar	2022	11/03/2021 16:50:34	0001524-31.2021.8.16.7000	LUIZ SERGIO GONÇALVES e outros	64.872,75	93.993,53	
764	TJPR	2021/901194	Alimentar	2022	11/03/2021 17:06:18	0001526-98.2021.8.16.7000	MARA REGINA GONCALVES VILLAR e outros	70.291,32	0,00	Pagamento Autorizado
765	TJPR	2021/901014	Alimentar	2022	11/03/2021 18:52:12	0001530-38.2021.8.16.7000	ESPÓLIO DE JOSE CORREA e outros	107.197,55	233.361,68	
766	TJPR	2021/901032	Alimentar	2022	11/03/2021 18:58:01	0001531-23.2021.8.16.7000	CARLOS ALBERTO NEVES e outros	182.266,77	151.704,23	Credor - individual / Superpreferência - Idade
767	TJPR	2021/900710	Alimentar	2022	12/03/2021 11:31:17	0001533-90.2021.8.16.7000	ELEN JULCILEIA ROMÃO SARTORI e outros	70.005,31	100.707,96	
768	TJPR	2021/900714	Alimentar	2022	12/03/2021 11:31:46	0001534-75.2021.8.16.7000	LUÍS HENRIQUE FERNANDES HIDALGO e outros	21.881,61	30.206,17	
769	TJPR	2021/900715	Alimentar	2022	12/03/2021 11:32:06	0001535-60.2021.8.16.7000	MARINA BARBOZA DE PAULA e outros	174.983,04	125.966,20	Superpreferência - Idade
770	TJPR	2021/900725	Alimentar	2022	12/03/2021 11:32:27	0001536-45.2021.8.16.7000	PEDRO MASATOSHI KUBOTA e outros	442.408,87	597.608,74	
771	TJPR	2021/900726	Alimentar	2022	12/03/2021 11:32:53	0001537-30.2021.8.16.7000	BESSA TOLEDO & FERNANDES ADVOGADOS	48.186,41	65.093,79	
772	TJPR	2021/900741	Alimentar	2022	12/03/2021 11:33:24	0001538-15.2021.8.16.7000	OSCAR ESPIRITO SANTO MARCONDES e outros	46.335,68	63.722,07	

773	TJPR	2021/900751	Alimentar	2022	12/03/2021 11:34:14	0001540-82.2021.8.16.7000	ANDRE LUIZ MEDEIROS RAMOS e outros	33.499,09	45.679,37	
774	TJPR	2021/900760	Alimentar	2022	12/03/2021 11:34:49	0001541-67.2021.8.16.7000	CAMILLA ANDRONHUC OBRALI e outros	171.311,17	236.758,63	
775	TJPR	2021/900761	Alimentar	2022	12/03/2021 11:35:10	0001542-52.2021.8.16.7000	CELSO HELBEL JUNIOR e outros	182.934,47	252.765,23	
776	TJPR	2021/900909	Alimentar	2022	12/03/2021 11:36:36	0001545-07.2021.8.16.7000	AGDA MARTINS PEREIRA	57.247,39	78.021,23	
777	TJPR	2021/901059	Alimentar	2022	12/03/2021 11:38:24	0001548-59.2021.8.16.7000	ANDREA APARECIDA FANTI e outros	26.214,49	37.618,41	
778	TJPR	2021/901060	Alimentar	2022	12/03/2021 11:38:45	0001549-44.2021.8.16.7000	CESAR MATIAS DOS SANTOS e outros	28.908,46	41.513,15	
779	TJPR	2021/901061	Alimentar	2022	12/03/2021 11:39:13	0001550-29.2021.8.16.7000	VERA LUCIA CANDIANI MARTINS e outros	34.117,62	48.968,83	
780	TJPR	2021/901062	Alimentar	2022	12/03/2021 11:39:33	0001551-14.2021.8.16.7000	MARCIO JOSE MULARI e outros	46.794,24	67.170,72	
781	TJPR	2021/901122	Alimentar	2022	12/03/2021 11:39:49	0001552-96.2021.8.16.7000	ANDREW MIGUEL MARTINS PEREIRA e outros	80.229,45	109.335,90	
782	TJPR	2021/901123	Alimentar	2022	12/03/2021 11:40:15	0001553-81.2021.8.16.7000	EVANI FRANCO DA SILVA e outros	26.545,85	36.183,52	
783	TJPR	2021/901250	Alimentar	2022	12/03/2021 11:41:40	0001557-21.2021.8.16.7000	MAICON CASTILHO e outros	25.150,17	34.308,44	
784	TJPR	2021/901144	Alimentar	2022	12/03/2021 18:57:16	0001582-34.2021.8.16.7000	VERA GRACE PARANAGUA CUNHA	36.134,49	0,00	Superpreferência - Idade
785	TJPR	2021/901173	Alimentar	2022	12/03/2021 19:08:41	0001584-04.2021.8.16.7000	ERIVELTO FERREIRA COELHO e outros	55.528,05	80.190,87	
786	TJPR	2021/901161	Alimentar	2022	12/03/2021 19:10:46	0001585-86.2021.8.16.7000	JESUS PEREIRA CAMACHO	22.351,27	30.900,33	
787	TJPR	2021/901163	Alimentar	2022	12/03/2021 19:16:53	0001586-71.2021.8.16.7000	SANDRA REGINA FLAUZINO ARANTES TOBBIN	32.416,41	44.661,07	
788	TJPR	2021/901195	Alimentar	2022	12/03/2021 19:25:47	0001590-11.2021.8.16.7000	ROSEMELI VIVI	69.518,18	95.653,11	
789	TJPR	2021/901220	Alimentar	2022	12/03/2021 19:31:29	0001592-78.2021.8.16.7000	ADIR SIMÃO DE SOUZA	45.125,01	61.915,70	
790	TJPR	2021/901048	Alimentar	2022	15/03/2021 13:25:11	0001600-55.2021.8.16.7000	NEWTON TADEU ROCHA e outros	229.584,82	221.479,71	Superpreferência - Idade
791	TJPR	2021/901119	Alimentar	2022	15/03/2021 13:39:48	0001604-92.2021.8.16.7000	GUTEMBERG LUZ NEVES RIBEIRO e outros	190.158,56	164.264,87	Credor - individual / Superpreferência - Idade
792	TJPR	2021/901008	Alimentar	2022	15/03/2021 14:03:42	0001605-77.2021.8.16.7000	GUILHERME GONÇALVES DE OLIVEIRA e outros	136.032,63	187.153,25	
793	TJPR	2021/901010	Alimentar	2022	15/03/2021 14:29:10	0001609-17.2021.8.16.7000	DULCE JANDER CHIMENE e outros	123.412,38	175.598,32	

794	TJPR	2021/901231	Alimentar	2022	16/03/2021 14:01:31	0001647-29.2021.8.16.7000	RONALDO SERGIO DA SILVEIRA e outros	134.003,68	190.735,90	
795	TJPR	2021/901329	Alimentar	2022	17/03/2021 09:52:32	0001676-79.2021.8.16.7000	CARLOS ALBERTO DA SILVA	43.998,67	60.407,09	
796	TJPR	2021/901247	Alimentar	2022	17/03/2021 12:48:36	0001685-41.2021.8.16.7000	CRISTIAN ANDRÉ SULZBACHER KASPER e outros	26.277,18	36.948,26	
797	TJPR	2021/901248	Alimentar	2022	17/03/2021 12:48:56	0001686-26.2021.8.16.7000	SEMILDO WEBRATH e outros	172.112,51	242.158,51	
798	TJPR	2021/901253	Alimentar	2022	17/03/2021 12:51:16	0001687-11.2021.8.16.7000	ISADORA CRISTINA FRIAS TREVISAN e outros	70.723,13	97.226,96	
799	TJPR	2021/900925	Alimentar	2022	17/03/2021 13:41:23	0001691-48.2021.8.16.7000	RICARDO CHEANG e outros	439.644,75	2.049.064,76	
800	TJPR	2021/900926	Alimentar	2022	17/03/2021 13:44:28	0001692-33.2021.8.16.7000	IVO DYNIEWICZ & ADVOGADOS ASSOCIADOS e outros	877.501,16	4.096.125,34	
801	TJPR	2021/901095	Alimentar	2022	17/03/2021 13:53:38	0001694-03.2021.8.16.7000	RAMONN BALDINO GARCIA e outros	22.398,45	32.546,96	
802	TJPR	2021/901096	Alimentar	2022	17/03/2021 14:32:42	0001700-10.2021.8.16.7000	PEDRO PINTO DE CASTRO JUNIOR e outros	143.837,60	91.874,92	Superpreferência - Idade
803	TJPR	2021/901409	Alimentar	2022	17/03/2021 18:18:07	0001715-76.2021.8.16.7000	MICHELE REGINA LOPES DA SILVA	59.174,92	80.768,45	
804	TJPR	2021/901448	Alimentar	2022	18/03/2021 17:55:06	0001753-88.2021.8.16.7000	PEDRO MARIO DE ARAUJO	35.906,73	45.675,91	
805	TJPR	2021/901461	Alimentar	2022	22/03/2021 14:14:25	0001808-39.2021.8.16.7000	GILSELENA KERBAUY LOPES e outros	51.093,35	82.192,43	
806	TJPR	2021/901309	Alimentar	2022	22/03/2021 15:09:06	0001815-31.2021.8.16.7000	SUELI DE OLIVEIRA DE FREITAS	30.350,93	41.670,27	
807	TJPR	2021/901315	Alimentar	2022	22/03/2021 15:25:05	0001819-68.2021.8.16.7000	DIRCELIA APARECIDA PEREIRA BATISTA	49.767,24	68.857,87	
808	TJPR	2021/901058	Alimentar	2022	22/03/2021 16:35:18	0001835-22.2021.8.16.7000	SERGIO ROBERTO POSTIGLIONI e outros	51.394,27	73.472,58	
809	TJPR	2021/901474	Alimentar	2022	22/03/2021 18:04:56	0001838-74.2021.8.16.7000	JOSE VADIR RAULINO	50.562,01	69.397,37	
810	TJPR	2021/901476	Alimentar	2022	22/03/2021 18:06:00	0001840-44.2021.8.16.7000	FABIANE PROENÇA BISCALCHIM	60.415,57	82.942,21	
811	TJPR	2021/901179	Alimentar	2022	22/03/2021 18:16:18	0001841-29.2021.8.16.7000	JUSSARA ROCHA CORDEIRO e outros	157.846,01	307.528,41	
812	TJPR	2021/901206	Alimentar	2022	22/03/2021 18:28:46	0001843-96.2021.8.16.7000	CLÉA DA SILVA UCHÔA e outros	65.266,14	211.778,50	
813	TJPR	2021/901241	Alimentar	2022	22/03/2021 18:48:28	0001844-81.2021.8.16.7000	MARIA JOSÉ DE LIMA MACHADO GORINI e outros	68.738,91	72.616,55	Credor - individual / Superpreferência - Idade
814	TJPR	2021/901209	Alimentar	2022	22/03/2021 18:50:44	0001845-66.2021.8.16.7000	DAISY FERREIRA DA SILVA e outros	85.448,21	108.015,87	Superpreferência - Idade

815	TJPR	2021/901218	Alimentar	2022	22/03/2021 18:51:24	0001846-51.2021.8.16.7000	EDINETE MARIA FIGUEIRA e outros	101.770,23	181.136,69	Superpreferência - Idade
816	TJPR	2021/901245	Alimentar	2022	22/03/2021 18:52:24	0001847-36.2021.8.16.7000	TIEKO OHARA e outros	116.439,84	246.851,73	Superpreferência - Idade
817	TJPR	2021/901207	Alimentar	2022	22/03/2021 18:52:52	0001848-21.2021.8.16.7000	ALICE KAJIYAMA MATSUO e outros	117.723,99	111.305,65	Superpreferência - Idade
818	TJPR	2021/901244	Alimentar	2022	22/03/2021 18:54:11	0001849-06.2021.8.16.7000	NEUSA CANONICO e outros	118.054,20	393.210,97	
819	TJPR	2021/901239	Alimentar	2022	22/03/2021 18:55:43	0001850-88.2021.8.16.7000	MARIA APARECIDA GIAGIO PALOMBO e outros	120.642,19	256.206,58	Superpreferência - Idade
820	TJPR	2021/901217	Alimentar	2022	22/03/2021 18:56:14	0001851-73.2021.8.16.7000	DOLORES KRELING e outros	123.039,79	129.126,46	Superpreferência - Idade
821	TJPR	2021/901517	Alimentar	2022	23/03/2021 15:15:17	0001868-12.2021.8.16.7000	DE BRITO & BRITO ADVOGADOS ASSOCIADOS	80.596,77	116.147,67	
822	TJPR	2021/901274	Alimentar	2022	24/03/2021 14:07:13	0001883-78.2021.8.16.7000	EDSON LUIZ DA CRUZ	49.495,81	67.584,26	
823	TJPR	2021/901505	Alimentar	2022	24/03/2021 15:51:57	0001889-85.2021.8.16.7000	MOACIR ALEIXO DO PRADO	35.159,15	48.431,15	
824	TJPR	2021/901297	Alimentar	2022	25/03/2021 16:32:37	0001900-17.2021.8.16.7000	JUHIL MARTINS DE OLIVEIRA	241.895,00	232.043,13	Credor - idade
825	TJPR	2021/901298	Alimentar	2022	25/03/2021 16:33:29	0001901-02.2021.8.16.7000	RAUL SELITO BURATTO	242.298,35	232.619,47	Pagamento Autorizado
826	TJPR	2020/906932	Alimentar	2022	26/03/2021 14:05:47	0001907-09.2021.8.16.7000	EMERSON DE JESUS MALAMIN	57.724,10	81.151,40	
827	TJPR	2020/906933	Alimentar	2022	26/03/2021 14:06:19	0001908-91.2021.8.16.7000	HEDER LUIS ALBUQUERQUE DE ARAÚJO	57.724,10	81.151,40	
828	TJPR	2021/901372	Alimentar	2022	26/03/2021 15:02:49	0001913-16.2021.8.16.7000	JOSE ALBERTO DA SILVA	50.441,09	73.815,40	
829	TJPR	2021/901373	Alimentar	2022	26/03/2021 15:07:09	0001914-98.2021.8.16.7000	NELSON FERREIRA DA SILVA	55.823,79	81.698,34	
830	TJPR	2021/901375	Alimentar	2022	26/03/2021 15:14:52	0001916-68.2021.8.16.7000	KARINE MARIA BOLL	68.424,64	100.095,34	
831	TJPR	2021/901376	Alimentar	2022	26/03/2021 15:18:37	0001918-38.2021.8.16.7000	MARCIO JOSE MULARI	109.996,93	160.884,49	
832	TJPR	2021/901377	Alimentar	2022	26/03/2021 15:21:14	0001919-23.2021.8.16.7000	JOSE LUIZ DE OLIVEIRA	115.756,27	169.317,75	
833	TJPR	2021/901378	Alimentar	2022	26/03/2021 15:23:58	0001920-08.2021.8.16.7000	LETICIA NAVARRO GORDAN FERREIRA MARTINS e outros	125.693,88	183.562,38	
834	TJPR	2021/901379	Alimentar	2022	26/03/2021 15:29:02	0001921-90.2021.8.16.7000	BESSA TOLEDO E FERNANDES ADVOGADOS	68.040,70	99.533,78	
835	TJPR	2021/901114	Alimentar	2022	27/03/2021 13:13:09	0001935-74.2021.8.16.7000	FABRICIO CASSIO DE CARVALHO ALVES	27.336,84	57.580,83	
836	TJPR	2021/901146	Alimentar	2022	29/03/2021 16:52:30	0001958-20.2021.8.16.7000	ERONI CAMARGO CZAJA e outros	510.906,22	456.085,83	Superpreferência - Idade
837	TJPR	2021/901046	Alimentar	2022	29/03/2021 16:56:43	0001960-87.2021.8.16.7000	ENEDINA BELO DE LIMA e outros	244.046,01	70.447,97	Credor - individual / Superpreferência - Idade

838	TJPR	2021/900976	Alimentar	2022	29/03/2021 17:07:46	0001963-42.2021.8.16.7000	VALDIR ANTONINHO MUNARETTO e outros	71.913,70	45.807,09		Credor - individual / Superpreferência - Idade
839	TJPR	2021/901269	Alimentar	2022	29/03/2021 17:20:02	0001964-27.2021.8.16.7000	MARGARIDA PRESTEL REITENBACH e outros	100.937,41	21.066,92		Superpreferência - Idade
840	TJPR	2021/901135	Alimentar	2022	29/03/2021 17:31:48	0001965-12.2021.8.16.7000	JACIR BALLAO	59.289,45	81.665,19		
841	TJPR	2021/901552	Alimentar	2022	29/03/2021 18:28:09	0001972-04.2021.8.16.7000	RAQUEL VIEIRA FONTES e outros	60.859,28	0,00	Sim	Credor - individual / Superpreferência - Idade
842	TJPR	2021/901565	Alimentar	2022	29/03/2021 18:32:24	0001973-86.2021.8.16.7000	MOACIR JOSÉ RODRIGUES DE FREITAS e outros	64.809,76	94.073,71		
843	TJPR	2021/901288	Alimentar	2022	29/03/2021 18:55:22	0001977-26.2021.8.16.7000	SERGIO LUIZ FERREIRA DE CARVALHO e outros	25.684,88	36.977,38		
844	TJPR	2021/901266	Alimentar	2022	29/03/2021 19:00:10	0001978-11.2021.8.16.7000	GENERSON MARIOTTO e outros	235.250,04	416.509,61		
845	TJPR	2021/901277	Alimentar	2022	29/03/2021 19:01:23	0001979-93.2021.8.16.7000	VELOMAR STASIAK e outros	105.472,48	21.924,86		Credor - individual / Superpreferência - Idade
846	TJPR	2021/901278	Alimentar	2022	29/03/2021 19:01:49	0001980-78.2021.8.16.7000	HUGO CRISTIANO CRUZ DE MIRANDA e outros	121.211,61	37.365,46		Credor - individual / Superpreferência - Idade
847	TJPR	2021/901279	Alimentar	2022	29/03/2021 19:05:40	0001981-63.2021.8.16.7000	DERROBSON TROMBETTA e outros	121.676,33	173.774,79		
848	TJPR	2021/901280	Alimentar	2022	29/03/2021 19:06:03	0001982-48.2021.8.16.7000	ANALUIZA CONCEIÇÃO CAMARGO e outros	124.886,16	178.361,59		
849	TJPR	2021/901281	Alimentar	2022	29/03/2021 19:06:27	0001983-33.2021.8.16.7000	VILMA REGINA CARDOSO e outros	162.696,19	94.194,51		Credor - individual / Superpreferência - Idade
850	TJPR	2021/901282	Alimentar	2022	29/03/2021 19:06:58	0001984-18.2021.8.16.7000	STELA MARIS MELLO MACIEL e outros	202.318,57	288.955,93		
851	TJPR	2021/901283	Alimentar	2022	29/03/2021 19:07:29	0001985-03.2021.8.16.7000	STELLA MARIS FONTANA e outros	208.457,30	153.569,85		Credor - individual / Superpreferência - Idade
852	TJPR	2021/901284	Alimentar	2022	29/03/2021 19:07:54	0001986-85.2021.8.16.7000	MARIA DAS GRAÇAS BARRANCO e outros	218.785,75	176.303,66		Credor - individual / Superpreferência - Idade
853	TJPR	2021/901285	Alimentar	2022	29/03/2021 19:08:25	0001987-70.2021.8.16.7000	MARILDA BASSO BANDEIRA DA SILVA e outros	231.913,76	184.035,11		Credor - individual / Superpreferência - Idade

854	TJPR	2021/901286	Alimentar	2022	29/03/2021 19:09:04	0001988-55.2021.8.16.7000	LEVI JESSE FAGUNDES DE OLIVEIRA e outros	245.846,57	202.091,44	Credor - individual / Superpreferência - Idade
855	TJPR	2021/901287	Alimentar	2022	29/03/2021 19:16:11	0001989-40.2021.8.16.7000	ESPÓLIO DE ALESSANDRO MARTINS DO COUTO e outros	105.941,74	153.065,11	
856	TJPR	2021/901381	Alimentar	2022	29/03/2021 19:17:30	0001990-25.2021.8.16.7000	VALDOMIRO FERNANDES e outros	59.246,34	90.169,33	
857	TJPR	2021/901416	Alimentar	2022	29/03/2021 19:24:58	0002000-69.2021.8.16.7000	JAYME JOSE DE SOUZA FILHO e outros	28.983,72	43.817,12	
858	TJPR	2021/901417	Alimentar	2022	29/03/2021 19:25:19	0002001-54.2021.8.16.7000	ADILSON RICARDO DA SILVA e outros	29.017,12	43.865,79	
859	TJPR	2021/901418	Alimentar	2022	29/03/2021 19:25:38	0002002-39.2021.8.16.7000	JURACI LOPES DE SOUZA e outros	33.351,03	50.430,07	
860	TJPR	2021/901419	Alimentar	2022	29/03/2021 19:26:00	0002003-24.2021.8.16.7000	THAIZ FERNANDA CORONA e outros	37.563,30	56.825,14	
861	TJPR	2021/901420	Alimentar	2022	29/03/2021 19:26:24	0002004-09.2021.8.16.7000	ITALO CESAR SEGA e outros	94.062,00	142.501,57	
862	TJPR	2021/901421	Alimentar	2022	29/03/2021 19:26:45	0002005-91.2021.8.16.7000	HAROLDO LUIZ VERGUEIRO DAVISON e outros	97.205,06	31.380,93	Credor - individual / Superpreferência - Idade
863	TJPR	2021/901422	Alimentar	2022	29/03/2021 19:27:08	0002006-76.2021.8.16.7000	ERINEU SEBASTIÃO PORTES e outros	122.035,73	34.906,58	Credor - individual / Superpreferência - Idade
864	TJPR	2021/901423	Alimentar	2022	29/03/2021 19:28:25	0002007-61.2021.8.16.7000	EDSON DA ROSA e outros	125.556,75	72.694,07	Credor - individual / Superpreferência - Idade
865	TJPR	2021/901424	Alimentar	2022	29/03/2021 19:28:47	0002008-46.2021.8.16.7000	HORMINIO DE PAULA LIMA NETO e outros	128.085,18	54.064,55	Credor - individual / Superpreferência - Idade
866	TJPR	2021/901425	Alimentar	2022	29/03/2021 19:29:13	0002009-31.2021.8.16.7000	DURVAL ATHAYDE FILHO e outros	131.075,37	58.034,58	Credor - individual / Superpreferência - Idade
867	TJPR	2021/901426	Alimentar	2022	29/03/2021 19:29:55	0002010-16.2021.8.16.7000	OSMAR ANTÔNIO DECHICHE e outros	132.901,96	60.484,07	Credor - individual / Superpreferência - Idade
868	TJPR	2021/901427	Alimentar	2022	29/03/2021 19:30:17	0002011-98.2021.8.16.7000	MARITZA MAIRA HAISI e outros	136.451,59	206.821,74	
869	TJPR	2021/901428	Alimentar	2022	29/03/2021 19:30:41	0002012-83.2021.8.16.7000	GUMERCINDO ATHAYDE e outros	137.741,18	208.743,07	
870	TJPR	2021/901429	Alimentar	2022	29/03/2021 19:31:10	0002013-68.2021.8.16.7000	MARCOLINO APARECIDO DA COSTA e outros	138.676,68	68.178,74	Credor - individual / Superpreferência - Idade

871	TJPR	2021/901296	Alimentar	2022	30/03/2021 16:43:48	0002038-81.2021.8.16.7000	JOÃO ANTONIO DA CRUZ e outros	727.147,18	772.010,79	Superpreferência - Idade
872	TJPR	2021/901491	Alimentar	2022	30/03/2021 16:50:30	0002039-66.2021.8.16.7000	RAQUEL CRISTINA DE SOUZA LICKS e outros	61.185,23	121.611,29	
873	TJPR	2021/901494	Alimentar	2022	30/03/2021 17:01:12	0002042-21.2021.8.16.7000	SURYA BADDAUY RUAS e outros	121.111,87	241.515,62	
874	TJPR	2021/901495	Alimentar	2022	30/03/2021 17:01:55	0002043-06.2021.8.16.7000	RENE LINHARES AUGUSTO e outros	121.111,87	241.515,62	
875	TJPR	2021/901499	Alimentar	2022	30/03/2021 17:17:27	0002047-43.2021.8.16.7000	VALDEMAR TOALDO CORREIA e outros	121.111,87	241.515,62	
876	TJPR	2021/901501	Alimentar	2022	30/03/2021 17:18:55	0002049-13.2021.8.16.7000	ROSANGELA HAMILKO e outros	121.111,87	241.515,62	
877	TJPR	2021/901481	Alimentar	2022	30/03/2021 17:44:18	0002064-79.2021.8.16.7000	VANESSA JACOBY SCHUMANN SOCIEDADE INDIVIDUAL DE ADVOCACIA e outros	267.365,16	379.812,76	
878	TJPR	2021/901591	Alimentar	2022	30/03/2021 17:55:52	0002069-04.2021.8.16.7000	FUAD SALIM NAJI e outros	97.669,69	148.874,24	
879	TJPR	2021/901583	Alimentar	2022	30/03/2021 18:14:46	0002073-41.2021.8.16.7000	JOESETE RODRIGUES e outros	92.581,25	130.366,29	
880	TJPR	2021/901661	Alimentar	2022	31/03/2021 13:39:25	0002084-70.2021.8.16.7000	CLAUDETE BATISTA ALVES FORTUNATO e outros	193.367,42	273.811,67	
881	TJPR	2021/901660	Alimentar	2022	31/03/2021 13:49:00	0002085-55.2021.8.16.7000	APARECIDO RODRIGUES FORTUNATO e outros	195.466,68	276.666,25	
882	TJPR	2021/901663	Alimentar	2022	31/03/2021 14:36:27	0002090-77.2021.8.16.7000	ELIANE OLIVEIRA PATROCINIO e outros	78.590,75	118.853,10	
883	TJPR	2021/901626	Alimentar	2022	05/04/2021 16:48:41	0002110-68.2021.8.16.7000	ALEXANDRE CESAR DA SILVA e outros	33.799,73	46.181,25	
884	TJPR	2021/901642	Alimentar	2022	05/04/2021 16:48:59	0002111-53.2021.8.16.7000	CARLOS ANTONIO PELLISSARI e outros	175.407,13	123.960,29	Superpreferência - Idade
885	TJPR	2021/901463	Alimentar	2022	05/04/2021 16:54:48	0002113-23.2021.8.16.7000	IVONE MARIA SIMONATO e outros	111.078,61	41.941,86	Superpreferência - Idade
886	TJPR	2021/901737	Alimentar	2022	06/04/2021 12:52:07	0002158-27.2021.8.16.7000	CARLOS ALBERTO CANTARINO MARQUES e outros	192.594,86	274.833,97	Superpreferência - Idade
887	TJPR	2021/901340	Alimentar	2022	07/04/2021 13:13:32	0002184-25.2021.8.16.7000	MARIA APARECIDA GATTI PERES BONDARIK	23.122,36	30.595,64	
888	TJPR	2021/901800	Alimentar	2022	07/04/2021 16:23:29	0002203-31.2021.8.16.7000	ROSEANA ALMEIDA MARENGO	68.645,91	103.250,09	
889	TJPR	2021/901801	Alimentar	2022	07/04/2021 16:24:11	0002204-16.2021.8.16.7000	HELENA MARIA FELIPE ALVES	85.874,37	14.106,92	Superpreferência - Idade
890	TJPR	2021/901802	Alimentar	2022	07/04/2021 16:24:39	0002205-98.2021.8.16.7000	MARISA FUGISAWA GARANI	92.203,60	138.932,73	

891	TJPR	2021/901803	Alimentar	2022	07/04/2021 16:25:17	0002206-83.2021.8.16.7000	ROSINEIDE FERES GIL e outros	200.050,37	301.166,98	
892	TJPR	2021/901804	Alimentar	2022	07/04/2021 16:25:44	0002207-68.2021.8.16.7000	BESSA TOLEDO & FERNANDES ADVOGADOS	50.312,64	75.781,35	
893	TJPR	2021/900617	Alimentar	2022	07/04/2021 16:47:19	0002211-08.2021.8.16.7000	CRISTINA MEGUMI KURODA e outros	35.922,63	51.389,56	
894	TJPR	2021/901788	Alimentar	2022	07/04/2021 16:49:22	0002213-75.2021.8.16.7000	ANA LILIAN MARCHESONI PARRELLI	80.693,68	111.040,88	
895	TJPR	2021/901789	Alimentar	2022	07/04/2021 16:49:48	0002214-60.2021.8.16.7000	RICARDO JOSE RODRIGUES	95.856,50	17.867,44	Superpreferência - Idade
896	TJPR	2021/901790	Alimentar	2022	07/04/2021 16:52:28	0002216-30.2021.8.16.7000	PERCIVAL VITORINO GUIMARÃES	193.914,04	266.843,21	
897	TJPR	2021/901791	Alimentar	2022	07/04/2021 16:53:56	0002217-15.2021.8.16.7000	MARIA INEZ ALMEIDA	219.492,31	301.987,97	
898	TJPR	2021/901786	Alimentar	2022	07/04/2021 16:54:25	0002218-97.2021.8.16.7000	VALERIA DE ARAUJO ELIAS e outros	316.424,95	435.522,85	
899	TJPR	2021/901792	Alimentar	2022	07/04/2021 16:54:49	0002220-67.2021.8.16.7000	BESSA TOLEDO & FERNANDES ADVOGADOS	94.843,98	130.522,68	
900	TJPR	2021/901838	Alimentar	2022	08/04/2021 14:46:25	0002231-96.2021.8.16.7000	OLIVEIRA & ANTUNES ADVOGADOS ASSOCIADOS	32.910,07	45.614,90	
901	TJPR	2021/901814	Alimentar	2022	08/04/2021 18:41:26	0002239-73.2021.8.16.7000	ANALISE BENNEMANN DRESCH	25.360,41	33.552,44	
902	TJPR	2021/901764	Alimentar	2022	09/04/2021 11:32:53	0002245-80.2021.8.16.7000	CLAUDIA REGINA FELICETTI LORDONI e outros	88.773,87	137.375,34	
903	TJPR	2021/901758	Alimentar	2022	09/04/2021 12:05:28	0002246-65.2021.8.16.7000	LUCIANA DE HOLLANDA EMER e outros	845.450,89	1.206.353,81	
904	TJPR	2021/901587	Alimentar	2022	09/04/2021 17:07:42	0002259-64.2021.8.16.7000	NILDA EMIKO NOZAKI ISRAEL e outros	103.039,94	154.153,53	
905	TJPR	2021/901759	Alimentar	2022	12/04/2021 07:16:24	0002260-49.2021.8.16.7000	OLAVO DAVID JUNIOR e outros	76.766,75	115.697,55	
906	TJPR	2021/901761	Alimentar	2022	12/04/2021 07:45:39	0002262-19.2021.8.16.7000	DAIHANE DOS ANJOS WENGRAT e outros	29.737,98	42.557,77	
907	TJPR	2021/901762	Alimentar	2022	12/04/2021 09:42:02	0002266-56.2021.8.16.7000	LUCIANI CRISTINA CHIQUELERO e outros	51.122,46	77.174,73	
908	TJPR	2021/901763	Alimentar	2022	12/04/2021 09:52:38	0002268-26.2021.8.16.7000	MARLENE APARECIDA EUGENIO WOYTOVICZ e outros	40.029,99	0,00	Reserva de Honorários Contratuais / Credor - idade / Credor - individual
909	TJPR	2021/901435	Alimentar	2022	12/04/2021 11:18:15	0002269-11.2021.8.16.7000	ROQUE DE OLIVEIRA e outros	66.508,35	96.361,41	

910	TJPR	2021/901436	Alimentar	2022	12/04/2021 11:46:50	0002270-93.2021.8.16.7000	PAULO SERGIO MUNIZ e outros	64.898,91	94.027,89	
911	TJPR	2021/901521	Alimentar	2022	12/04/2021 13:43:41	0002282-10.2021.8.16.7000	ROSEMERI RAMOS CORDEIRO e outros	60.723,78	87.975,22	
912	TJPR	2021/901523	Alimentar	2022	12/04/2021 13:48:30	0002287-32.2021.8.16.7000	VALDIR ANANIAS DA SILVA e outros	67.581,41	97.683,04	
913	TJPR	2021/901534	Alimentar	2022	12/04/2021 13:53:42	0002288-17.2021.8.16.7000	MARIO ANSELMO DA FONSECA e outros	60.802,01	88.090,66	
914	TJPR	2021/901536	Alimentar	2022	12/04/2021 14:03:12	0002289-02.2021.8.16.7000	JACKSON LUIZ MONTEIRO e outros	94.035,83	136.479,41	
915	TJPR	2021/901535	Alimentar	2022	12/04/2021 14:07:35	0002290-84.2021.8.16.7000	IVANOR COSTA BECKER e outros	69.739,92	0,00	Pagamento Autorizado
916	TJPR	2021/901551	Alimentar	2022	12/04/2021 14:14:15	0002291-69.2021.8.16.7000	SILVIO MARINHO DIAS e outros	57.366,96	83.107,67	
917	TJPR	2021/901560	Alimentar	2022	12/04/2021 14:19:48	0002292-54.2021.8.16.7000	JAMIL KALACHE e outros	859.967,30	1.010.667,20	Superpreferência - Idade
918	TJPR	2021/901575	Alimentar	2022	12/04/2021 14:23:55	0002293-39.2021.8.16.7000	ZELIA CARDOSO DOS SANTOS e outros	309.821,25	472.899,51	
919	TJPR	2021/901576	Alimentar	2022	12/04/2021 14:24:32	0002294-24.2021.8.16.7000	VANIA MARIA DE SOUZA RAMALHO e outros	350.312,99	534.758,60	
920	TJPR	2021/901578	Alimentar	2022	12/04/2021 14:32:24	0002295-09.2021.8.16.7000	SILVIO AGOSTINHO STELMASTCHUK e outros	53.577,11	77.609,51	
921	TJPR	2021/901584	Alimentar	2022	12/04/2021 14:36:20	0002296-91.2021.8.16.7000	JOSÉ ANTONIO GALDINO e outros	53.109,24	78.293,83	
922	TJPR	2021/901622	Alimentar	2022	12/04/2021 14:49:31	0002298-61.2021.8.16.7000	APARECIDO DA SILVA MELO e outros	61.928,12	90.370,43	
923	TJPR	2021/901835	Alimentar	2022	13/04/2021 06:55:40	0002314-15.2021.8.16.7000	JORGE LUIZ ZATONI CORDEIRO e outros	61.690,70	89.142,80	
924	TJPR	2021/901834	Alimentar	2022	13/04/2021 06:58:42	0002315-97.2021.8.16.7000	LEVI ALVES SETUBAL e outros	57.702,52	83.529,04	
925	TJPR	2021/901843	Alimentar	2022	13/04/2021 07:09:10	0002318-52.2021.8.16.7000	ELIETE LUANA SAVISKI e outros	1.037.869,66	1.456.207,87	
926	TJPR	2021/901844	Alimentar	2022	13/04/2021 07:11:24	0002319-37.2021.8.16.7000	SERGIO NEY CUÉLLAR TRAMUJAS, SOCIEDADE INDIVIDUAL DE ADVOCACIA e outros	104.700,89	146.860,17	
927	TJPR	2021/901861	Alimentar	2022	13/04/2021 07:40:14	0002321-07.2021.8.16.7000	JOSÉ LIRIO KNAPIK e outros	68.389,09	98.882,58	
928	TJPR	2021/901868	Alimentar	2022	13/04/2021 07:42:20	0002322-89.2021.8.16.7000	BENEDITA CICALHONI CIMA e outros	62.262,20	111.495,48	
929	TJPR	2021/901869	Alimentar	2022	13/04/2021 07:43:10	0002323-74.2021.8.16.7000	ROSA PIRES DE OLIVEIRA e outros	121.374,18	217.827,43	

930	TJPR	2021/901870	Alimentar	2022	13/04/2021 07:43:35	0002324-59.2021.8.16.7000	ESPÓLIO DE LEONOR APARECIDA PINHEIRO ANTUNES e outros	121.374,18	217.827,43	
931	TJPR	2021/901871	Alimentar	2022	13/04/2021 07:44:00	0002325-44.2021.8.16.7000	ESPOLIO DE TEREZINHA RIBEIRO e outros	121.374,18	217.827,43	
932	TJPR	2021/901872	Alimentar	2022	13/04/2021 07:44:31	0002326-29.2021.8.16.7000	CLEUSA ANTUNES e outros	121.374,18	217.827,43	
933	TJPR	2021/901873	Alimentar	2022	13/04/2021 07:45:12	0002327-14.2021.8.16.7000	ESPÓLIO DE ANA LEONIDA WACHHOLZ e outros	123.300,60	221.292,70	
934	TJPR	2021/901874	Alimentar	2022	13/04/2021 07:45:38	0002328-96.2021.8.16.7000	MÁRIO VICENTE PALMA e outros	123.300,60	66.573,14	Superpreferência - Idade
935	TJPR	2021/901875	Alimentar	2022	13/04/2021 07:46:49	0002329-81.2021.8.16.7000	MARIA THOME e outros	190.686,67	342.235,67	
936	TJPR	2021/901877	Alimentar	2022	13/04/2021 07:47:21	0002330-66.2021.8.16.7000	MARIA REGINA DISCINI e outros	234.383,09	231.839,22	Superpreferência - Idade
937	TJPR	2021/901876	Alimentar	2022	13/04/2021 07:47:44	0002331-51.2021.8.16.7000	JOSE WANDERLEY COELHO e outros	242.293,94	244.404,51	Superpreferência - Idade
938	TJPR	2021/901891	Alimentar	2022	13/04/2021 07:52:16	0002332-36.2021.8.16.7000	EDIVÃO LUIZ BARBIERI e outros	179.218,66	258.705,59	
939	TJPR	2021/901885	Alimentar	2022	13/04/2021 08:01:00	0002333-21.2021.8.16.7000	SÉRGIO LUIZ DELGADO DE SIQUEIRA e outros	60.479,81	8.297,18	Credor - individual / Superpreferência - Idade
940	TJPR	2021/901411	Alimentar	2022	13/04/2021 09:10:05	0002339-28.2021.8.16.7000	WILSON URBANO e outros	45.783,17	59.677,56	
941	TJPR	2021/901530	Alimentar	2022	13/04/2021 09:32:36	0002342-80.2021.8.16.7000	AMADEU TREVISAN ARAUJO e outros	224.456,73	213.814,16	Superpreferência - Idade
942	TJPR	2021/901531	Alimentar	2022	13/04/2021 09:44:00	0002343-65.2021.8.16.7000	PAULO ROBERTO DA SILVEIRA e outros	135.775,60	84.090,32	Credor - individual / Superpreferência - Idade
943	TJPR	2021/901532	Alimentar	2022	13/04/2021 09:52:08	0002344-50.2021.8.16.7000	CARLOS ROBERTO BACILA e outros	138.667,44	203.879,41	
944	TJPR	2021/901586	Alimentar	2022	13/04/2021 10:03:12	0002347-05.2021.8.16.7000	BENEDITO DE JESUS DE CAMPOS e outros	34.185,47	76.360,50	
945	TJPR	2020/905183	Alimentar	2022	13/04/2021 15:24:13	0002370-48.2021.8.16.7000	JOSE ROBERTO MAFTOUM e outros	56.321,77	28.484,27	Credor - individual / Superpreferência - Idade
946	TJPR	2021/900466	Alimentar	2022	13/04/2021 15:26:28	0002371-33.2021.8.16.7000	MARIA EDLEUSA BISPO DA SILVA e outros	62.275,63	95.411,30	
947	TJPR	2021/900467	Alimentar	2022	13/04/2021 15:32:09	0002373-03.2021.8.16.7000	MARIA EDUARDA DA SILVA MARTINS e outros	148.341,63	0,00	Pagamento Autorizado
948	TJPR	2020/906011	Alimentar	2022	13/04/2021 15:51:34	0002378-25.2021.8.16.7000	JAMIL CONSTANTIN e outros	123.581,67	185.477,53	

949	TJPR	2020/905900	Alimentar	2022	13/04/2021 16:06:25	0002379-10.2021.8.16.7000	EMILIO CARLOS ZEQUIM e outros	64.003,71	0,00	Sim	Credor - individual / Superpreferência - Idade
950	TJPR	2020/906013	Alimentar	2022	13/04/2021 16:10:37	0002380-92.2021.8.16.7000	BANDEIRA,CAMPOS & ROSSI SOCIETATE DE ADVOGADOS e outros	37.454,72	54.184,89		
951	TJPR	2020/905904	Alimentar	2022	13/04/2021 16:20:57	0002384-32.2021.8.16.7000	TAIENE NAOMI SHIMABUKURO CORRÊA e outros	398.676,85	633.664,44		
952	TJPR	2021/900464	Alimentar	2022	13/04/2021 16:36:21	0002389-54.2021.8.16.7000	SONIA REGINA MARANGONI e outros	38.548,38	54.803,28		
953	TJPR	2021/902178	Alimentar	2022	14/04/2021 09:38:20	0002412-97.2021.8.16.7000	PAULA BETTEGA WEIGERT e outros	28.288,17	39.926,47		
954	TJPR	2021/901880	Alimentar	2022	14/04/2021 12:23:19	0002413-82.2021.8.16.7000	VERA LUCIA CANDIANI MARTINS e outros	57.639,25	84.880,40		
955	TJPR	2021/902227	Alimentar	2022	14/04/2021 13:37:22	0002417-22.2021.8.16.7000	PAULO ROBERTO CLEMENTINO MOREIRA	30.190,99	0,00		Superpreferência - Idade
956	TJPR	2021/902239	Alimentar	2022	14/04/2021 17:36:49	0002422-44.2021.8.16.7000	VILSON SILVEIRA JUNIOR - SOCIEDADE INDIVIDUAL DE ADVOCACIA	43.213,40	61.190,50		
957	TJPR	2021/901816	Alimentar	2022	14/04/2021 18:08:04	0002429-36.2021.8.16.7000	VIVIANI GUILHERME DOURADO e outros	106.212,03	158.636,98		
958	TJPR	2021/901825	Alimentar	2022	14/04/2021 18:40:17	0002430-21.2021.8.16.7000	ALESSANDRO GALLETTO e outros	52.555,21	74.449,79		
959	TJPR	2021/902184	Alimentar	2022	15/04/2021 14:09:19	0002438-95.2021.8.16.7000	GILVANE DE FATIMA PETRY DE PAULA	40.575,77	55.402,87		
960	TJPR	2021/902269	Alimentar	2022	16/04/2021 14:29:52	0002458-86.2021.8.16.7000	EVERTON STELLE	56.988,13	78.217,45		
961	TJPR	2021/902272	Alimentar	2022	16/04/2021 14:31:37	0002461-41.2021.8.16.7000	PEDRO FERREIRA DA FONSECA e outros	30.144,44	41.766,55		
962	TJPR	2021/901473	Alimentar	2022	19/04/2021 13:44:40	0002484-84.2021.8.16.7000	MARINETE VIOLIN e outros	310.025,32	428.596,67		
963	TJPR	2021/901809	Alimentar	2022	20/04/2021 15:32:40	0002550-64.2021.8.16.7000	GUILHERME DE OLIVEIRA e outros	27.738,24	40.634,86		
964	TJPR	2021/901812	Alimentar	2022	20/04/2021 15:36:22	0002551-49.2021.8.16.7000	WILLIAM KEN ITI TAKANO e outros	35.351,86	48.875,47		
965	TJPR	2021/901842	Alimentar	2022	20/04/2021 15:39:35	0002552-34.2021.8.16.7000	GILBERTO CEZAR PAVANELLI e outros	70.460,98	0,00		Pagamento Autorizado
966	TJPR	2021/901846	Alimentar	2022	20/04/2021 15:43:14	0002553-19.2021.8.16.7000	LUCIANO TINOCO MARCHESINI e outros	149.712,97	22.236,74		Credor - individual / Superpreferência - Idade
967	TJPR	2021/901845	Alimentar	2022	20/04/2021 15:43:58	0002554-04.2021.8.16.7000	LUIS ANTONIO HUNIKA e outros	152.279,16	27.390,24		Credor - individual /

968	TJPR	2021/901847	Alimentar	2022	20/04/2021 15:44:41	0002555-86.2021.8.16.7000	GILBERTO NEI MULLER e outros	159.405,26	38.333,94	Superpreferência - Idade Credor - individual / Superpreferência - Idade
969	TJPR	2021/901848	Alimentar	2022	20/04/2021 15:45:14	0002556-71.2021.8.16.7000	CELSO JOÃO DE ASSIS KOTZIAS e outros	160.340,60	44.415,70	Credor - individual / Superpreferência - Idade
970	TJPR	2021/901849	Alimentar	2022	20/04/2021 15:45:44	0002557-56.2021.8.16.7000	PAULO FERNANDO BOTTO CARVALHO e outros	186.774,21	99.617,32	Credor - individual / Superpreferência - Idade
971	TJPR	2021/901851	Alimentar	2022	20/04/2021 15:47:56	0002558-41.2021.8.16.7000	ROSANGELA CELIA FAUSTINO e outros	27.344,05	41.763,81	
972	TJPR	2021/901541	Alimentar	2022	20/04/2021 16:09:04	0002560-11.2021.8.16.7000	TANIA MARA DOMINGUES e outros	233.631,00	73.067,58	Superpreferência - Idade
973	TJPR	2021/901855	Alimentar	2022	20/04/2021 16:34:24	0002569-70.2021.8.16.7000	PAULO ROBERTO STRICKER e outros	124.077,97	40.937,31	Superpreferência - Deficiência
974	TJPR	2021/902249	Alimentar	2022	20/04/2021 16:41:26	0002570-55.2021.8.16.7000	LEANDRO ROGERIO FIM e outros	58.816,05	92.992,22	
975	TJPR	2021/901676	Alimentar	2022	20/04/2021 17:50:17	0002577-47.2021.8.16.7000	JOGUIBE MANSUR e outros	50.671,89	71.890,55	
976	TJPR	2021/902281	Alimentar	2022	20/04/2021 18:12:08	0002580-02.2021.8.16.7000	MARIANA RENIZ DOS SANTOS	58.846,13	89.705,80	
977	TJPR	2021/902280	Alimentar	2022	20/04/2021 18:13:25	0002581-84.2021.8.16.7000	DAVI ANTONIO OLIVEIRA BARIZÃO	104.485,57	159.267,12	
978	TJPR	2021/902279	Alimentar	2022	20/04/2021 18:13:45	0002582-69.2021.8.16.7000	VANDERLEI BETT	150.467,26	229.395,45	
979	TJPR	2021/902278	Alimentar	2022	20/04/2021 18:14:00	0002583-54.2021.8.16.7000	DIMAS SOARES JUNIOR	160.573,39	129.717,36	Superpreferência - Idade
980	TJPR	2021/902277	Alimentar	2022	20/04/2021 18:14:17	0002584-39.2021.8.16.7000	KÁTIA FERNANDA GOBBI	204.670,63	312.030,67	
981	TJPR	2021/902275	Alimentar	2022	20/04/2021 18:14:33	0002585-24.2021.8.16.7000	JOSE JORGE DOS SANTOS ABRAHÃO	267.030,67	292.501,01	Superpreferência - Idade
982	TJPR	2021/902274	Alimentar	2022	20/04/2021 18:14:54	0002586-09.2021.8.16.7000	MARIO TAKAHASHI	268.263,29	294.385,51	Superpreferência - Idade
983	TJPR	2021/902273	Alimentar	2022	20/04/2021 18:15:10	0002587-91.2021.8.16.7000	MATEUS CARVALHO BASILIO DE AZEVEDO	268.272,33	408.928,50	
984	TJPR	2021/902391	Alimentar	2022	20/04/2021 18:15:41	0002588-76.2021.8.16.7000	ELIANE RODRIGUES DOS SANTOS TAVARES - SOCIEDADE INDIVIDUAL DE ADVOCACIA	58.846,13	89.705,80	
985	TJPR	2021/901677	Alimentar	2022	20/04/2021 18:34:00	0002592-16.2021.8.16.7000	ALMIRIA JOSÉ DE AGUIAR e outros	33.913,48	53.045,31	
986	TJPR	2021/902423	Alimentar	2022	22/04/2021 15:47:17	0002899-67.2021.8.16.7000	CRISTINA MARA DA SILVA	74.700,54	107.829,57	

987	TJPR	2021/902424	Alimentar	2022	22/04/2021 15:49:45	0002900-52.2021.8.16.7000	LETICIA NAVARRO GORDAN FERREIRA MARTINS	93.135,94	134.434,95	
988	TJPR	2021/902425	Alimentar	2022	22/04/2021 15:52:48	0002901-37.2021.8.16.7000	VANIA MARIA VARGAS	94.010,53	135.721,28	
989	TJPR	2021/902426	Alimentar	2022	22/04/2021 15:55:11	0002902-22.2021.8.16.7000	JOSEANI COELHO PASCUAL	186.441,88	155.408,81	Superpreferência - Idade
990	TJPR	2021/902419	Alimentar	2022	22/04/2021 15:57:36	0002903-07.2021.8.16.7000	MARIA DO CARMO BARBOSA e outros	212.956,44	307.279,09	
991	TJPR	2021/902427	Alimentar	2022	22/04/2021 15:59:56	0002904-89.2021.8.16.7000	BESSA TOLEDO & FERNANDES ADVOGADOS	80.240,63	115.845,17	
992	TJPR	2021/902336	Alimentar	2022	22/04/2021 16:25:47	0002909-14.2021.8.16.7000	APARECIDA VARELA SILVA	29.154,00	40.029,86	
993	TJPR	2021/902337	Alimentar	2022	22/04/2021 16:31:41	0002910-96.2021.8.16.7000	SOELY FÁTIMA FORNAZARI WERNER	40.103,75	54.186,46	
994	TJPR	2021/902365	Alimentar	2022	22/04/2021 16:44:44	0002912-66.2021.8.16.7000	CARLA REGINA WINGERT DE MORAES	34.414,20	46.495,11	
995	TJPR	2021/902514	Alimentar	2022	27/04/2021 13:05:24	0002967-17.2021.8.16.7000	JANE HEBERLE NICHETTI e outros	28.178,51	38.970,07	
996	TJPR	2021/902516	Alimentar	2022	27/04/2021 13:05:59	0002968-02.2021.8.16.7000	DARCI ROGÉRIO FERENCZ e outros	59.328,17	89.770,86	
997	TJPR	2021/902515	Alimentar	2022	27/04/2021 13:25:22	0002973-24.2021.8.16.7000	BRIGIDA GIMENEZ CARVALHO	34.520,62	46.628,71	
998	TJPR	2021/902621	Alimentar	2022	28/04/2021 18:46:27	0003016-58.2021.8.16.7000	VALÉRIA COSTA EVANGELISTA DA SILVA e outros	109.621,06	167.001,48	
999	TJPR	2021/902565	Alimentar	2022	28/04/2021 18:48:35	0003017-43.2021.8.16.7000	MARCIA CANDIDA DE OLIVEIRA	46.328,35	67.364,85	
1000	TJPR	2021/902623	Alimentar	2022	28/04/2021 18:56:15	0003019-13.2021.8.16.7000	MARIA DA LUZ MOREIRA VAN LANGENDONCK e outros	73.935,20	116.790,16	
1001	TJPR	2021/902626	Alimentar	2022	28/04/2021 18:56:57	0003020-95.2021.8.16.7000	CLARICE FUJIKO YONEMITSU	75.055,06	3.597,55	Superpreferência - Idade
1002	TJPR	2021/902625	Alimentar	2022	28/04/2021 18:58:04	0003021-80.2021.8.16.7000	PATRICIA HELENA VIVAN RIBEIRO e outros	98.325,13	155.281,98	
1003	TJPR	2021/902624	Alimentar	2022	28/04/2021 18:58:39	0003022-65.2021.8.16.7000	FLAVIA REGINA YOSHIDA NAKAMURA e outros	103.492,28	163.026,99	
1004	TJPR	2021/900859	Alimentar	2022	29/04/2021 13:00:01	0003042-56.2021.8.16.7000	SUELI GAMAS	52.518,26	76.429,61	
1005	TJPR	2021/901820	Alimentar	2022	29/04/2021 16:06:50	0003065-02.2021.8.16.7000	MARIA ELIZABETH JACOB	210.775,04	37.227,45	Superpreferência - Idade
1006	TJPR	2021/900869	Alimentar	2022	29/04/2021 16:10:14	0003067-69.2021.8.16.7000	JOSÉ NIVALDO POLA e outros	162.579,03	236.379,59	
1007	TJPR	2021/902564	Alimentar	2022	29/04/2021 16:26:36	0003070-24.2021.8.16.7000	ANTONIO FERNANDO AMARAL SANT'ANNA e outros	131.908,08	197.123,69	

1008	TJPR	2021/902632	Alimentar	2022	03/05/2021 18:47:21	0003189-82.2021.8.16.7000	ROBERTO AFONSO e outros	33.441,29	48.858,28		
1009	TJPR	2021/902445	Alimentar	2022	03/05/2021 18:55:42	0003192-37.2021.8.16.7000	ADENIR APARECIDO DOS SANTOS	131.120,52	64.268,46		Superpreferência - Idade
1010	TJPR	2021/902669	Alimentar	2022	04/05/2021 17:02:35	0003219-20.2021.8.16.7000	MARIEMA RIBEIRO	62.700,00	84.719,44		
1011	TJPR	2021/902673	Alimentar	2022	04/05/2021 17:06:00	0003220-05.2021.8.16.7000	MARILEY HAEFLIGER REINERI	62.700,00	84.719,44		
1012	TJPR	2021/902681	Alimentar	2022	04/05/2021 17:10:22	0003222-72.2021.8.16.7000	IRES APARECIDA FALCADE e outros	28.559,91	39.505,41		
1013	TJPR	2021/902228	Alimentar	2022	05/05/2021 09:47:00	0003230-49.2021.8.16.7000	TEREZINHA OLIVEIRA e outros	52.436,79	78.164,76		
1014	TJPR	2021/902237	Alimentar	2022	05/05/2021 10:12:11	0003231-34.2021.8.16.7000	ESPÓLIO DE ADILSON ANTONIO BUSSMANN e outros	246.510,00	374.292,87		
1015	TJPR	2021/902238	Alimentar	2022	05/05/2021 10:12:39	0003232-19.2021.8.16.7000	ESPÓLIO DE ALVIR CORDEIRO e outros	421.600,37	527.804,95		Superpreferência - Idade
1016	TJPR	2021/902386	Alimentar	2022	05/05/2021 10:19:45	0003233-04.2021.8.16.7000	ESPOLIO DE ROGERIO CAMARGO e outros	74.626,15	132.177,77		
1017	TJPR	2021/902339	Alimentar	2022	05/05/2021 11:10:56	0003235-71.2021.8.16.7000	PAULO CORNÉLIO DE CAMPOS e outros	54.553,89	95.517,39		
1018	TJPR	2021/902362	Alimentar	2022	05/05/2021 12:35:07	0003260-84.2021.8.16.7000	MARIA DE FATIMA BORSATO GUIMARÃES e outros	204.517,72	21.390,31		Superpreferência - Idade
1019	TJPR	2021/902363	Alimentar	2022	05/05/2021 12:35:36	0003261-69.2021.8.16.7000	AGNALDO FERREIRA DOS SANTOS e outros	234.886,68	332.963,11		
1020	TJPR	2021/902240	Alimentar	2022	05/05/2021 12:52:39	0003266-91.2021.8.16.7000	CARLOS HENRIQUE BRUNETTA e outros	43.408,37	67.094,91		
1021	TJPR	2021/902283	Alimentar	2022	05/05/2021 12:56:29	0003267-76.2021.8.16.7000	LUIZ ANTONIO BELARMINO e outros	122.621,07	0,00		Pagamento Autorizado
1022	TJPR	2021/902305	Alimentar	2022	05/05/2021 12:59:35	0003268-61.2021.8.16.7000	RUBENS BONAROWSKI DOS SANTOS e outros	50.336,51	0,00	Sim	Credor - individual / Superpreferência - Idade
1023	TJPR	2021/902313	Alimentar	2022	05/05/2021 13:03:48	0003269-46.2021.8.16.7000	SELITO JOSE RINALDI e outros	66.554,07	0,00	Sim	Credor - individual / Superpreferência - Idade
1024	TJPR	2021/902322	Alimentar	2022	05/05/2021 13:10:40	0003271-16.2021.8.16.7000	AMAURI ATAIDE GONÇALVES e outros	67.258,54	88.329,01		
1025	TJPR	2021/902369	Alimentar	2022	05/05/2021 13:13:06	0003272-98.2021.8.16.7000	JOSE VITAL STABACK e outros	66.667,80	0,00	Sim	Credor - individual / Superpreferência - Idade
1026	TJPR	2021/902380	Alimentar	2022	05/05/2021 13:45:53	0003276-38.2021.8.16.7000	JOSE ROBERTO GAIO e outros	61.443,62	88.785,23		

1027	TJPR	2021/902397	Alimentar	2022	05/05/2021 13:52:21	0003278-08.2021.8.16.7000	JUARES DA LUZ CORDEIRO e outros	61.813,33	0,00	Credor - individual / Superpreferência - Idade
1028	TJPR	2021/901726	Alimentar	2022	05/05/2021 14:05:57	0003282-45.2021.8.16.7000	ESPÓLIO DE ALEXANDRE ANTONIO SAAD GEBRAN NETO e outros	256.596,67	365.796,00	
1029	TJPR	2021/901735	Alimentar	2022	05/05/2021 14:10:52	0003284-15.2021.8.16.7000	ALVES, LIMA E RODRIGUES SOCIEDADE DE ADVOGADOS e outros	34.653,08	50.127,01	
1030	TJPR	2021/901736	Alimentar	2022	05/05/2021 14:15:17	0003285-97.2021.8.16.7000	NESTOR DEBUS e outros	278.499,18	270.143,18	Superpreferência - Idade
1031	TJPR	2021/901781	Alimentar	2022	05/05/2021 14:23:19	0003287-67.2021.8.16.7000	JULIO CESAR GOULART LANES e outros	46.551,15	66.880,78	
1032	TJPR	2021/901810	Alimentar	2022	05/05/2021 14:31:50	0003288-52.2021.8.16.7000	ITAMAR BRASIL KRIEGER e outros	380.773,11	506.737,78	Superpreferência - Idade
1033	TJPR	2021/902390	Alimentar	2022	05/05/2021 14:49:26	0003289-37.2021.8.16.7000	NERLI NONATO RIBEIRO MORI e outros	47.257,13	78.808,03	
1034	TJPR	2021/902396	Alimentar	2022	05/05/2021 14:52:22	0003290-22.2021.8.16.7000	EDU DA SILVA FURTADO FILHO e outros	401.012,86	332.915,60	Credor - individual / Superpreferência - Idade
1035	TJPR	2021/902398	Alimentar	2022	05/05/2021 14:56:21	0003291-07.2021.8.16.7000	ANA MARTHA DO ROCIO ABRANTES e outros	51.450,85	72.665,54	
1036	TJPR	2021/902436	Alimentar	2022	05/05/2021 15:19:19	0003295-44.2021.8.16.7000	JAIME DA SILVA SOUZA e outros	31.147,52	50.687,88	
1037	TJPR	2021/901023	Alimentar	2022	05/05/2021 16:18:48	0003300-66.2021.8.16.7000	SOLANGE RODRIGUES DE SOUZA	22.664,82	31.147,03	
1038	TJPR	2021/902457	Alimentar	2022	06/05/2021 08:47:18	0003306-73.2021.8.16.7000	JORGE ALVES BERNARDO e outros	80.579,85	118.175,01	
1039	TJPR	2021/902464	Alimentar	2022	06/05/2021 08:53:24	0003307-58.2021.8.16.7000	MILENA CAROLINE PINTO NUNES e outros	254.160,13	362.282,74	
1040	TJPR	2021/902490	Alimentar	2022	06/05/2021 09:09:07	0003308-43.2021.8.16.7000	ALESSANDRO RAVAZZANI e outros	96.614,19	140.731,38	
1041	TJPR	2021/902491	Alimentar	2022	06/05/2021 09:10:35	0003310-13.2021.8.16.7000	MARISE DO CARMO e outros	478.761,13	581.203,05	Credor - individual / Superpreferência - Idade
1042	TJPR	2021/902525	Alimentar	2022	06/05/2021 09:21:37	0003313-65.2021.8.16.7000	ORLANDO DE MORAIS FARIA e outros	234.895,20	332.958,86	
1043	TJPR	2021/902562	Alimentar	2022	06/05/2021 09:39:22	0003317-05.2021.8.16.7000	CÉLIA TEREZINHA MARCHESINI e outros	93.593,40	162.239,94	

1044	TJPR	2021/902566	Alimentar	2022	06/05/2021 09:51:10	0003318-87.2021.8.16.7000	AIRTON CARLOS FERNANDES e outros	103.269,35	36.362,94	Superpreferência - Idade
1045	TJPR	2021/902567	Alimentar	2022	06/05/2021 09:56:44	0003319-72.2021.8.16.7000	ISABEL CRISTINA WOLSKI MAFRA STAUT	118.102,06	38.859,32	Superpreferência - Idade
1046	TJPR	2021/902640	Alimentar	2022	06/05/2021 10:16:14	0003323-12.2021.8.16.7000	ZENILDA CALOU e outros	72.658,47	101.427,72	
1047	TJPR	2021/902735	Alimentar	2022	06/05/2021 10:32:22	0003325-79.2021.8.16.7000	LUIS CARLOS MALACARNE e outros	46.661,46	71.264,24	
1048	TJPR	2021/902737	Alimentar	2022	06/05/2021 10:34:47	0003326-64.2021.8.16.7000	CELIA REGINA DOS SANTOS e outros	27.663,56	42.093,77	
1049	TJPR	2021/902740	Alimentar	2022	06/05/2021 10:50:36	0003327-49.2021.8.16.7000	MARCO ANTONIO OTTA e outros	31.072,77	45.898,70	
1050	TJPR	2021/902741	Alimentar	2022	06/05/2021 10:51:08	0003328-34.2021.8.16.7000	ESTEVÃO ARNALDO MACHADO e outros	35.792,09	52.892,35	
1051	TJPR	2021/902742	Alimentar	2022	06/05/2021 10:51:44	0003329-19.2021.8.16.7000	LUCIANA FERNANDES NITSCH e outros	38.346,17	56.677,28	
1052	TJPR	2021/902743	Alimentar	2022	06/05/2021 10:52:22	0003330-04.2021.8.16.7000	MÁRCIO BORGES DE MACEDO e outros	38.494,83	56.897,58	
1053	TJPR	2021/902744	Alimentar	2022	06/05/2021 10:52:53	0003331-86.2021.8.16.7000	ROSLAINE PAZ FERREIRA MARTINS e outros	38.498,26	56.902,66	
1054	TJPR	2021/902745	Alimentar	2022	06/05/2021 10:53:20	0003332-71.2021.8.16.7000	JUSSARA DE ALMEIDA PEREIRA WIELEWSKI e outros	38.510,01	56.920,09	
1055	TJPR	2021/902746	Alimentar	2022	06/05/2021 10:53:54	0003333-56.2021.8.16.7000	IVO WALDIR SUARES e outros	38.679,43	57.171,15	
1056	TJPR	2021/902747	Alimentar	2022	06/05/2021 10:54:24	0003334-41.2021.8.16.7000	GISELE FLORIANI e outros	38.840,08	57.409,21	
1057	TJPR	2021/902748	Alimentar	2022	06/05/2021 10:55:08	0003335-26.2021.8.16.7000	OSMAR RUDNICK e outros	38.844,66	57.416,00	
1058	TJPR	2021/902749	Alimentar	2022	06/05/2021 10:55:41	0003336-11.2021.8.16.7000	CARMEN LÚCIA RUIZ SCHLICHTING e outros	38.844,92	57.416,38	
1059	TJPR	2021/902750	Alimentar	2022	06/05/2021 10:56:09	0003337-93.2021.8.16.7000	HEMERSON BERTASSONI ALVES e outros	38.845,23	57.416,84	
1060	TJPR	2021/902751	Alimentar	2022	06/05/2021 10:56:40	0003338-78.2021.8.16.7000	CRISTIANE CONCEIÇÃO CHAGAS RUDNICK e outros	38.915,71	57.521,29	
1061	TJPR	2021/902752	Alimentar	2022	06/05/2021 10:57:13	0003339-63.2021.8.16.7000	JANDIRA ROMANA CARNEIRO BOLDA e outros	39.154,58	57.875,28	
1062	TJPR	2021/902753	Alimentar	2022	06/05/2021 10:57:44	0003340-48.2021.8.16.7000	MARILI AQUARONI CORREA SOARES e outros	40.005,79	59.136,71	

1063	TJPR	2021/902754	Alimentar	2022	06/05/2021 10:58:13	0003341-33.2021.8.16.7000	CARLOS HENRIQUE RUCHAUD CORRÊA e outros	40.187,36	59.403,04	
1064	TJPR	2021/902755	Alimentar	2022	06/05/2021 10:58:51	0003342-18.2021.8.16.7000	MARZONI VIEIRA DA ROCHA e outros	41.408,82	61.215,87	
1065	TJPR	2021/902756	Alimentar	2022	06/05/2021 10:59:23	0003343-03.2021.8.16.7000	NADIR DE OLIVEIRA VARGAS e outros	41.525,90	61.389,38	
1066	TJPR	2021/902757	Alimentar	2022	06/05/2021 10:59:55	0003344-85.2021.8.16.7000	MARIA CHRISTINA MARINI e outros	41.859,41	61.883,61	
1067	TJPR	2021/902758	Alimentar	2022	06/05/2021 11:00:25	0003345-70.2021.8.16.7000	JOSE CARLOS REAMI e outros	42.026,22	62.130,80	
1068	TJPR	2021/902759	Alimentar	2022	06/05/2021 11:01:00	0003346-55.2021.8.16.7000	DAVI GUILOWSKI DE ABREU e outros	43.967,30	65.007,33	
1069	TJPR	2021/902760	Alimentar	2022	06/05/2021 11:01:32	0003347-40.2021.8.16.7000	VERA LUCIA MARTINS LAZZAROTTO e outros	44.002,41	65.059,35	
1070	TJPR	2021/902761	Alimentar	2022	06/05/2021 11:02:04	0003348-25.2021.8.16.7000	PRISCYLLA MARIA KALED CAMELO GABRIEL e outros	44.326,30	65.537,05	
1071	TJPR	2021/902764	Alimentar	2022	06/05/2021 11:06:38	0003349-10.2021.8.16.7000	BRAZUNA, RUSCHMAN E SORIANO SOCIEDADE DE ADVOGADOS e outros	322.351,91	433.009,48	
1072	TJPR	2021/902775	Alimentar	2022	06/05/2021 11:10:38	0003350-92.2021.8.16.7000	JOÃO ALENCAR PAMPHILE e outros	43.399,30	72.408,78	
1073	TJPR	2021/902813	Alimentar	2022	06/05/2021 11:35:18	0003353-47.2021.8.16.7000	ROGERIO LUIS MATUELLA e outros	98.040,74	40.600,05	Superpreferência - Idade
1074	TJPR	2021/902233	Alimentar	2022	06/05/2021 16:24:41	0003416-72.2021.8.16.7000	PEDRO CRISTINO DE OLIVEIRA e outros	30.581,91	44.971,41	
1075	TJPR	2020/906383	Alimentar	2022	06/05/2021 16:27:54	0003417-57.2021.8.16.7000	JOAO CARLOS PALAZZO DE MELLO e outros	172.822,20	244.811,04	
1076	TJPR	2020/906384	Alimentar	2022	06/05/2021 16:38:02	0003419-27.2021.8.16.7000	ENERI VIEIRA DE SOUZA LEITE MELLO e outros	181.864,92	257.589,88	
1077	TJPR	2020/906385	Alimentar	2022	06/05/2021 16:38:42	0003420-12.2021.8.16.7000	MARIA MONTSERRAT DIAZ PEDROSA e outros	190.465,24	269.771,00	
1078	TJPR	2020/906386	Alimentar	2022	06/05/2021 16:39:28	0003421-94.2021.8.16.7000	CECILIA EDNA MAREZE DA COSTA e outros	192.511,96	272.668,66	
1079	TJPR	2020/906387	Alimentar	2022	06/05/2021 16:40:08	0003422-79.2021.8.16.7000	LUZMARINA HERNANDES e outros	200.428,89	283.880,35	
1080	TJPR	2021/902225	Alimentar	2022	06/05/2021 16:40:35	0003423-64.2021.8.16.7000	MARIA RAQUEL MARÇAL NATALI e outros	213.585,71	302.302,44	
1081	TJPR	2021/902956	Alimentar	2022	06/05/2021 16:50:11	0003430-56.2021.8.16.7000	BENEDITA APARECIDA DA SILVA e outros	19.846,87	28.337,30	

1082	TJPR	2021/902960	Alimentar	2022	06/05/2021 16:54:03	0003431-41.2021.8.16.7000	NILZA CRISTINA BUTTOW e outros	139.848,86	215.420,86	
1083	TJPR	2021/902961	Alimentar	2022	06/05/2021 16:54:32	0003432-26.2021.8.16.7000	OSVALDO ALBUQUERQUE CAVALCANTI e outros	170.217,20	262.082,12	
1084	TJPR	2021/902963	Alimentar	2022	06/05/2021 16:55:08	0003433-11.2021.8.16.7000	SOLANGE MARTA FRANZOI DE MORAES e outros	175.916,25	270.794,25	
1085	TJPR	2021/902964	Alimentar	2022	06/05/2021 16:55:36	0003434-93.2021.8.16.7000	ROSANGELA FERNANDES GARCIA e outros	180.778,63	278.306,91	
1086	TJPR	2021/902965	Alimentar	2022	06/05/2021 16:56:04	0003435-78.2021.8.16.7000	TANIA REGINA DOS SANTOS SOARES e outros	203.212,90	312.536,33	
1087	TJPR	2021/902966	Alimentar	2022	06/05/2021 16:56:36	0003436-63.2021.8.16.7000	CÉSAR EDUARDO MISAEEL DE ANDRADE E ADVOGADOS ASSOCIADOS e outros	69.937,21	91.638,32	
1088	TJPR	2021/902982	Alimentar	2022	06/05/2021 18:04:10	0003440-03.2021.8.16.7000	NATALINA MARIA DA ROSA e outros	32.542,60	46.479,91	
1089	TJPR	2021/901723	Alimentar	2022	07/05/2021 09:09:39	0003449-62.2021.8.16.7000	RUBENS RECALCATTI e outros	132.085,42	194.677,60	
1090	TJPR	2021/902370	Alimentar	2022	07/05/2021 10:04:34	0003455-69.2021.8.16.7000	ESPÓLIO DE ILOREIDE ATANASIO e outros	123.116,36	203.590,25	
1091	TJPR	2021/902382	Alimentar	2022	07/05/2021 10:58:29	0003458-24.2021.8.16.7000	AVANY DE ALMEIDA FRAIZ e outros	144.474,63	383.153,65	
1092	TJPR	2021/902384	Alimentar	2022	07/05/2021 12:35:27	0003469-53.2021.8.16.7000	ESTHER VICTORIA CANTILLON MARQUENO MAURUTTO e outros	263.767,62	218.993,43	Superpreferência - Idade
1093	TJPR	2021/902489	Alimentar	2022	07/05/2021 12:56:12	0003473-90.2021.8.16.7000	ESPÓLIO DE MARIA HELENA BORDIGNON PICHEK e outros	58.685,91	108.694,50	
1094	TJPR	2021/902657	Alimentar	2022	07/05/2021 13:11:12	0003477-30.2021.8.16.7000	ANALIA FLORIANO DOS SANTOS e outros	202.594,25	63.916,89	Superpreferência - Idade
1095	TJPR	2021/902666	Alimentar	2022	07/05/2021 13:21:23	0003480-82.2021.8.16.7000	GILSON MENDES DE GOIS e outros	127.658,14	204.256,12	
1096	TJPR	2021/902664	Alimentar	2022	07/05/2021 13:23:42	0003481-67.2021.8.16.7000	MARIA DA COSTA TEIXEIRA e outros	163.688,83	261.587,18	
1097	TJPR	2021/902676	Alimentar	2022	07/05/2021 13:32:16	0003484-22.2021.8.16.7000	LUCY MARA VALIM RITA DOS SANTOS e outros	117.649,97	188.415,78	
1098	TJPR	2021/902678	Alimentar	2022	07/05/2021 13:39:26	0003487-74.2021.8.16.7000	JOSE CLAUDIO ALVES e outros	400.439,05	270.187,12	Superpreferência - Idade
1099	TJPR	2021/902767	Alimentar	2022	07/05/2021 13:50:56	0003492-96.2021.8.16.7000	ESPOLIO DE HOMERO BATISTA	178.343,96	289.679,30	

1100	TJPR	2021/902842	Alimentar	2022	10/05/2021 08:21:21	0003512-87.2021.8.16.7000	ANTUNES e outros MARLON SERGIO CHEPAK DE SOUZA e outros	126.130,66	209.930,21	
1101	TJPR	2021/902798	Alimentar	2022	10/05/2021 08:39:21	0003520-64.2021.8.16.7000	LUIZ MAURICIO LOBO GUERREIRO e outros	27.651,83	39.821,44	
1102	TJPR	2021/902788	Alimentar	2022	10/05/2021 08:44:18	0003521-49.2021.8.16.7000	ISMAEL FERREIRA DA FONSECA e outros	54.194,80	78.623,38	
1103	TJPR	2021/902800	Alimentar	2022	10/05/2021 09:24:53	0003522-34.2021.8.16.7000	LATSVANE ZANUTTO e outros	142.039,98	214.153,93	
1104	TJPR	2021/902802	Alimentar	2022	10/05/2021 10:08:04	0003528-41.2021.8.16.7000	ESPÓLIO DE ALTAMIR STARKE e outros	143.606,59	231.103,74	
1105	TJPR	2021/902809	Alimentar	2022	10/05/2021 10:25:03	0003531-93.2021.8.16.7000	LINCOLN EDUARDO ALBUQUERQUE DE CAMARGO FILHO e outros	264.280,00	409.306,54	
1106	TJPR	2021/902815	Alimentar	2022	10/05/2021 10:30:11	0003533-63.2021.8.16.7000	GILMAR PEREIRA DA SILVA e outros	57.552,05	0,00	Pagamento Autorizado
1107	TJPR	2021/902830	Alimentar	2022	10/05/2021 12:54:16	0003552-69.2021.8.16.7000	CASSIONILO PEREIRA ROCHA FILHO e outros	33.655,95	51.581,83	
1108	TJPR	2021/902832	Alimentar	2022	10/05/2021 12:55:18	0003554-39.2021.8.16.7000	EDILSON FERREIRA MARQUES e outros	63.485,73	97.362,89	
1109	TJPR	2021/902834	Alimentar	2022	10/05/2021 12:57:00	0003556-09.2021.8.16.7000	JURACY CALMO DA SILVA e outros	74.394,30	6.471,55	Superpreferência - Idade
1110	TJPR	2021/902835	Alimentar	2022	10/05/2021 12:57:40	0003557-91.2021.8.16.7000	CLAUDIO ROBERTO DA SILVA e outros	77.537,78	2.918,60	Superpreferência - Idade
1111	TJPR	2021/902836	Alimentar	2022	10/05/2021 12:58:09	0003558-76.2021.8.16.7000	LUIZ ROBERTO DE SOUZA e outros	85.012,82	130.235,10	
1112	TJPR	2021/902837	Alimentar	2022	10/05/2021 12:58:34	0003559-61.2021.8.16.7000	NEUSA TERUKO NAKASHIMA OKAZAKI e outros	89.614,40	25.072,72	Superpreferência - Idade
1113	TJPR	2021/902838	Alimentar	2022	10/05/2021 12:59:01	0003560-46.2021.8.16.7000	GILVALDO DA SILVA e outros	118.543,48	65.096,63	Superpreferência - Idade
1114	TJPR	2021/902839	Alimentar	2022	10/05/2021 12:59:52	0003561-31.2021.8.16.7000	JOÃO BATISTA SUDARIO DA SILVA e outros	148.641,90	112.549,10	Superpreferência - Idade
1115	TJPR	2021/902840	Alimentar	2022	10/05/2021 13:00:18	0003563-98.2021.8.16.7000	PEDRO SUDARIO DA SILVA e outros	169.277,19	160.827,15	Superpreferência - Idade
1116	TJPR	2021/902648	Alimentar	2022	10/05/2021 13:01:19	0003565-68.2021.8.16.7000	ROSMARI GNOATTO DAL MOLIN	24.733,33	33.764,25	
1117	TJPR	2021/901388	Alimentar	2022	10/05/2021 13:12:08	0003569-08.2021.8.16.7000	ALAIDE APARECIDA KRZYZANOWSKI	18.785,94	28.239,23	
1118	TJPR	2021/902655	Alimentar	2022	10/05/2021 13:24:38	0003576-97.2021.8.16.7000	JOÃO LEONARDO BARBOSA e outros	27.381,59	36.993,75	
1119	TJPR	2021/902844	Alimentar	2022	10/05/2021 13:41:30	0003581-22.2021.8.16.7000	ARLINDO CATAPAN e outros	52.737,04	0,00	Pagamento Autorizado
1120	TJPR	2021/902927	Alimentar	2022	10/05/2021 13:48:08	0003582-07.2021.8.16.7000	ANDRADE MAIA ADVOGADOS e outros	81.996,73	125.950,07	

1121	TJPR	2021/902885	Alimentar	2022	10/05/2021 14:05:43	0003584-74.2021.8.16.7000	LUIS FLAVIO MARINS e outros	202.082,03	274.282,37	
1122	TJPR	2021/902932	Alimentar	2022	10/05/2021 14:06:15	0003585-59.2021.8.16.7000	MOYSES DO LAGO e outros	75.991,13	114.301,57	
1123	TJPR	2021/902934	Alimentar	2022	10/05/2021 14:30:10	0003587-29.2021.8.16.7000	ROBERTO DOS SANTOS GIRARDON e outros	64.659,85	93.601,32	
1124	TJPR	2021/902941	Alimentar	2022	10/05/2021 14:42:42	0003592-51.2021.8.16.7000	ISABEL DA SILVA e outros	175.110,02	263.049,65	
1125	TJPR	2021/902946	Alimentar	2022	10/05/2021 14:59:27	0003596-88.2021.8.16.7000	LORANDIR PINTO SANT'ANA e outros	77.455,89	111.970,58	
1126	TJPR	2021/902958	Alimentar	2022	10/05/2021 15:40:14	0003602-95.2021.8.16.7000	EDSON LUIZ SCHROEDER e outros	137.182,28	230.098,30	
1127	TJPR	2021/902522	Alimentar	2022	11/05/2021 09:28:08	0003609-87.2021.8.16.7000	WILSON APARECIDO REKI e outros	204.257,30	76.324,12	Superpreferência - Idade
1128	TJPR	2021/902972	Alimentar	2022	11/05/2021 10:46:20	0003617-64.2021.8.16.7000	DIRCE PINTO CORDEIRO e outros	102.586,51	25.694,14	Superpreferência - Idade
1129	TJPR	2021/902911	Alimentar	2022	11/05/2021 11:12:34	0003621-04.2021.8.16.7000	GERALDO ALBERTO CAETANO e outros	60.390,89	82.840,14	
1130	TJPR	2021/903040	Alimentar	2022	11/05/2021 11:13:51	0003622-86.2021.8.16.7000	CÉLIA BARBOSA DA SILVA e outros	138.043,81	189.463,90	
1131	TJPR	2021/902463	Alimentar	2022	11/05/2021 14:25:30	0003630-63.2021.8.16.7000	BESSA, TOLEDO E FERNANDES ADVOGADOS ASSOCIADOS	25.568,01	43.356,06	
1132	TJPR	2021/902826	Alimentar	2022	11/05/2021 14:26:14	0003632-33.2021.8.16.7000	S BESSA, TOLEDO & FERNANDES ADVOGADOS	74.915,46	113.034,31	
1133	TJPR	2021/902856	Alimentar	2022	11/05/2021 14:26:42	0003633-18.2021.8.16.7000	ANTONIO CARLOS DE QUEIROZ	25.175,53	34.447,86	
1134	TJPR	2021/902895	Alimentar	2022	11/05/2021 14:27:07	0003634-03.2021.8.16.7000	GEANE APARECIDA FELÍCIO DOS SANTOS e outros	78.652,95	102.529,00	
1135	TJPR	2021/902897	Alimentar	2022	11/05/2021 14:27:35	0003635-85.2021.8.16.7000	SANDRA GARCIA e outros	250.358,01	230.108,43	Credor - individual / Superpreferência - Idade
1136	TJPR	2021/902898	Alimentar	2022	11/05/2021 14:27:54	0003636-70.2021.8.16.7000	BARBOSA, MENDES, RIBEIRO E SILVA ADVOGADOS	24.019,52	32.982,92	
1137	TJPR	2021/902978	Alimentar	2022	11/05/2021 14:28:59	0003638-40.2021.8.16.7000	MARIA FERREIRA e outros	251.804,69	244.057,23	Credor - individual / Superpreferência - Idade
1138	TJPR	2021/903007	Alimentar	2022	11/05/2021 14:30:11	0003641-92.2021.8.16.7000	SANDRA REGINA TURKE e outros	181.125,14	251.087,95	
1139	TJPR	2021/903008	Alimentar	2022	11/05/2021 14:31:03	0003642-77.2021.8.16.7000	BESSA, TOLEDO E FERNANDES ADVOGADOS ASSOCIADOS e outros	18.965,46	26.260,78	

1140	TJPR	2021/903102	Alimentar	2022	11/05/2021 18:00:08	0003654-91.2021.8.16.7000	PATRICIA APARECIDA DE OLIVEIRA DRECHMER e outros	41.597,96	57.399,49	
1141	TJPR	2021/902631	Alimentar	2022	11/05/2021 18:02:06	0003655-76.2021.8.16.7000	MARIA CLAUDETE GASPARELLO e outros	78.749,92	112.281,58	
1142	TJPR	2021/902893	Alimentar	2022	12/05/2021 13:24:11	0003667-90.2021.8.16.7000	LARISSA VITÓRIA BRICHEZI e outros	3.180.023,16	3.748.056,31	Acordo com cessionário Superpreferência - Deficiência
1143	TJPR	2021/902254	Alimentar	2022	12/05/2021 13:26:33	0003668-75.2021.8.16.7000	VALMIR ANTONIO CORREA e outros	112.116,69	44.204,36	
1144	TJPR	2021/903124	Alimentar	2022	12/05/2021 14:29:26	0003672-15.2021.8.16.7000	EMIR DALNEY GEBRAN ROTH FILHO e outros	51.804,82	66.807,59	
1145	TJPR	2021/903136	Alimentar	2022	12/05/2021 18:57:09	0003679-07.2021.8.16.7000	ANTONIO RAMALHO XAVIER e outros	21.224,20	30.177,08	
1146	TJPR	2021/903135	Alimentar	2022	12/05/2021 18:57:38	0003680-89.2021.8.16.7000	IONE TAKAKI e outros	221.331,97	315.446,08	
1147	TJPR	2021/903053	Alimentar	2022	13/05/2021 15:11:15	0003709-42.2021.8.16.7000	MARCELO SANTOS ALBINO e outros	113.582,35	166.466,08	
1148	TJPR	2021/903204	Alimentar	2022	14/05/2021 14:01:19	0003727-63.2021.8.16.7000	LEBRÃO, TOPAL, ANDRADE, MONTORO SOCIEDADE DE ADVOGADOS	19.872,20	28.737,59	
1149	TJPR	2021/903006	Alimentar	2022	14/05/2021 14:06:45	0003728-48.2021.8.16.7000	EDIOMAR DE OLIVEIRA	46.566,52	0,00	Credor - doença grave
1150	TJPR	2021/902404	Alimentar	2022	14/05/2021 16:07:08	0003735-40.2021.8.16.7000	ANDRE LUIZ SALDANHA EKERMANN e outros	86.702,11	121.372,84	
1151	TJPR	2021/902405	Alimentar	2022	14/05/2021 16:21:06	0003736-25.2021.8.16.7000	SANDRA CUNHA e outros	29.291,21	42.216,69	
1152	TJPR	2021/902406	Alimentar	2022	14/05/2021 16:24:07	0003737-10.2021.8.16.7000	JOHN EDWARD TOIGO e outros	30.610,42	44.125,61	
1153	TJPR	2021/902407	Alimentar	2022	14/05/2021 16:26:09	0003738-92.2021.8.16.7000	LAURA REGINA PEREIRA GOMES PYL e outros	30.877,95	44.512,73	
1154	TJPR	2021/902408	Alimentar	2022	14/05/2021 16:27:19	0003739-77.2021.8.16.7000	SIMONE DOS SANTOS e outros	32.865,65	47.388,97	
1155	TJPR	2021/902409	Alimentar	2022	14/05/2021 16:28:33	0003740-62.2021.8.16.7000	MARIA CRISTINA KRASNIAK FERREGATO e outros	32.908,22	47.450,57	
1156	TJPR	2021/902410	Alimentar	2022	14/05/2021 16:29:38	0003741-47.2021.8.16.7000	DARIANE BARBOSA DA SILVA e outros	32.908,22	47.450,57	
1157	TJPR	2021/902411	Alimentar	2022	14/05/2021 16:30:45	0003742-32.2021.8.16.7000	CLAUDETE APARECIDA MACHADO e outros	34.056,75	49.112,52	
1158	TJPR	2021/902412	Alimentar	2022	14/05/2021 16:32:03	0003743-17.2021.8.16.7000	ZENAIDE WISNIEWSKI e outros	36.806,38	53.091,28	

1159	TJPR	2021/902413	Alimentar	2022	14/05/2021 16:33:11	0003744-02.2021.8.16.7000	ALMEDORINDA PIVENANCIO e outros	38.179,85	54.984,44	
1160	TJPR	2021/902414	Alimentar	2022	14/05/2021 16:34:10	0003745-84.2021.8.16.7000	ROSILENE BERRES e outros	45.005,07	64.954,94	
1161	TJPR	2021/902415	Alimentar	2022	14/05/2021 16:35:04	0003746-69.2021.8.16.7000	EMERSON RIBEIRO e outros	75.211,22	108.663,79	
1162	TJPR	2021/902416	Alimentar	2022	14/05/2021 16:35:57	0003747-54.2021.8.16.7000	NELSI STORMOSKI FERREIRA e outros	77.080,39	111.360,45	
1163	TJPR	2021/903249	Alimentar	2022	14/05/2021 17:27:40	0003753-61.2021.8.16.7000	PAULO ADALBERTO PANISSON	28.931,40	39.672,89	
1164	TJPR	2021/902774	Alimentar	2022	14/05/2021 17:34:58	0003754-46.2021.8.16.7000	JULIO CESAR DE GODOY	20.090,40	32.777,77	
1165	TJPR	2021/903251	Alimentar	2022	14/05/2021 17:48:29	0003756-16.2021.8.16.7000	VITALINA DE MENEZES MORAIS	38.277,97	56.246,62	
1166	TJPR	2020/905340	Alimentar	2022	14/05/2021 17:52:12	0003757-98.2021.8.16.7000	REGINA LUCIA SOARES LIMA e outros	65.436,67	97.387,39	
1167	TJPR	2021/903262	Alimentar	2022	14/05/2021 17:52:52	0003758-83.2021.8.16.7000	PEDRO DANEZI FILHO e outros	22.482,33	33.695,72	
1168	TJPR	2020/905341	Alimentar	2022	14/05/2021 17:53:12	0003759-68.2021.8.16.7000	CLAUDIVANO PEREIRA e outros	65.436,67	97.387,38	
1169	TJPR	2021/903252	Alimentar	2022	14/05/2021 17:59:19	0003766-60.2021.8.16.7000	ENI MACHADO SANVACINSKI	42.504,79	58.777,27	
1170	TJPR	2021/903261	Alimentar	2022	14/05/2021 18:00:59	0003767-45.2021.8.16.7000	EDNALDO CANDIDO DA SILVA e outros	22.895,96	34.320,89	
1171	TJPR	2021/903253	Alimentar	2022	14/05/2021 18:05:29	0003769-15.2021.8.16.7000	MARIA RITA COLAÇO MARAFON	34.858,83	48.315,97	
1172	TJPR	2021/903254	Alimentar	2022	14/05/2021 18:26:55	0003787-36.2021.8.16.7000	SIRLEI FRANCA PINHEIRO RIBEIRO DE SOUZA e outros	53.507,59	87.954,62	
1173	TJPR	2021/903255	Alimentar	2022	14/05/2021 18:34:43	0003789-06.2021.8.16.7000	LUCINEI DAS GRAÇAS ARNONI e outros	35.041,65	48.444,77	
1174	TJPR	2021/903256	Alimentar	2022	14/05/2021 18:41:20	0003791-73.2021.8.16.7000	MARIA LOURENÇO DE GÓIS e outros	29.250,82	0,00	Pagamento Autorizado
1175	TJPR	2021/903263	Alimentar	2022	14/05/2021 19:07:47	0003794-28.2021.8.16.7000	VALMIR ALVES DE SOUZA e outros	52.580,40	79.187,16	
1176	TJPR	2021/903320	Alimentar	2022	17/05/2021 17:11:26	0003850-61.2021.8.16.7000	APARECIDO ROBERTO DAVANÇO PORTELA e outros	38.771,83	58.316,33	
1177	TJPR	2021/903274	Alimentar	2022	18/05/2021 12:06:55	0003863-60.2021.8.16.7000	NEOMAR DE LIMA PEIXOTO e outros	260.445,33	223.987,81	Credor - individual / Superpreferência - Doença Grave
1178	TJPR	2021/903272	Alimentar	2022	18/05/2021 12:08:38	0003864-45.2021.8.16.7000	ELINE DE OLIVEIRA MENDES e outros	856.503,21	996.245,06	Credor - individual / Superpreferência - Idade
1179	TJPR	2021/903276	Alimentar	2022	18/05/2021 12:10:44	0003865-30.2021.8.16.7000	JOSE LAZARO BOBERG e outros	873.685,41	1.021.296,18	Credor - individual /

1180	TJPR	2021/903281	Alimentar	2022	18/05/2021 12:12:28	0003866-15.2021.8.16.7000	MARIA DOLORES MARTINEZ DIB e outros	1.048.374,27	1.254.605,42	Superpreferência - Doença Grave Credor - individual / Superpreferência - Idade
1181	TJPR	2021/903283	Alimentar	2022	18/05/2021 12:14:10	0003867-97.2021.8.16.7000	REINALDO ANSBACH e outros	1.404.646,35	1.710.983,71	Credor - individual / Superpreferência - Doença Grave
1182	TJPR	2021/903279	Alimentar	2022	18/05/2021 12:15:45	0003868-82.2021.8.16.7000	LENITA RUVA e outros	1.464.752,14	1.806.116,51	Superpreferência - Idade
1183	TJPR	2021/903273	Alimentar	2022	18/05/2021 12:17:23	0003869-67.2021.8.16.7000	EZENIR GABARDO e outros	1.515.287,42	1.858.846,50	Credor - individual / Superpreferência - Idade
1184	TJPR	2021/903275	Alimentar	2022	18/05/2021 12:18:28	0003870-52.2021.8.16.7000	ILDA FELIZARDO SONI e outros	1.518.389,24	1.858.508,67	Credor - individual / Superpreferência - Idade
1185	TJPR	2021/903282	Alimentar	2022	18/05/2021 12:21:42	0003872-22.2021.8.16.7000	MERCIA POLIS e outros	1.520.515,56	1.860.484,68	Credor - individual / Superpreferência - Doença Grave
1186	TJPR	2021/903280	Alimentar	2022	18/05/2021 12:22:31	0003873-07.2021.8.16.7000	MANOEL GOMES e outros	1.520.877,74	1.861.797,89	Credor - individual / Superpreferência - Idade
1187	TJPR	2021/903270	Alimentar	2022	18/05/2021 12:23:21	0003874-89.2021.8.16.7000	DIRCE WANDERBROOCK e outros	1.520.877,82	1.861.798,01	Credor - individual / Superpreferência - Idade
1188	TJPR	2021/902662	Alimentar	2022	18/05/2021 13:39:32	0003878-29.2021.8.16.7000	ALBERTO FRANCISCO LYSYK	44.528,35	61.610,47	
1189	TJPR	2021/902675	Alimentar	2022	18/05/2021 13:42:36	0003880-96.2021.8.16.7000	JHONISSON RICARDO DE PAULA	56.220,00	77.465,88	
1190	TJPR	2021/903134	Alimentar	2022	18/05/2021 14:54:52	0003905-12.2021.8.16.7000	MARLI GORLA FINATI	61.184,32	80.957,96	
1191	TJPR	2021/903166	Alimentar	2022	18/05/2021 15:06:07	0003909-49.2021.8.16.7000	ALTAIR GUILHERME	43.775,17	59.706,65	
1192	TJPR	2021/903199	Alimentar	2022	18/05/2021 15:14:03	0003913-86.2021.8.16.7000	ALCEU VICENTE DE SOUZA	44.232,64	59.706,63	
1193	TJPR	2021/903232	Alimentar	2022	18/05/2021 16:05:04	0003924-18.2021.8.16.7000	JUAREZ MOLLER	100.072,54	138.507,15	
1194	TJPR	2021/903234	Alimentar	2022	18/05/2021 16:19:37	0003926-85.2021.8.16.7000	MARIANGELA POLESE GUIMARÃES	32.653,55	44.579,82	
1195	TJPR	2021/903245	Alimentar	2022	18/05/2021 16:33:36	0003928-55.2021.8.16.7000	ADEMILSON ANTONIO ALVES BATISTA	40.888,73	54.721,61	
1196	TJPR	2021/903246	Alimentar	2022	18/05/2021 16:36:10	0003929-40.2021.8.16.7000	SAMUEL BAGGIOTO e outros	28.423,86	39.326,48	
1197	TJPR	2021/903327	Alimentar	2022	18/05/2021 17:29:00	0003934-62.2021.8.16.7000	ROBERTO AFONSO e outros	41.077,78	56.915,81	
1198	TJPR	2021/903122	Alimentar	2022	19/05/2021 13:43:03	0003966-67.2021.8.16.7000	BESSA TOLEDO & FERNANDES	188.293,72	408.302,10	

1199	TJPR	2021/902641	Alimentar	2022	19/05/2021 18:31:23	0003990-95.2021.8.16.7000	ADVOGADOS e outros JONATHAN GODINHO PEREIRA e outros	139.872,21	233.867,97	
1200	TJPR	2021/902724	Alimentar	2022	19/05/2021 18:38:04	0003991-80.2021.8.16.7000	URIEL VIEIRA e outros	271.206,87	258.136,07	Superpreferência - Idade
1201	TJPR	2021/902729	Alimentar	2022	19/05/2021 18:44:18	0003993-50.2021.8.16.7000	THIAGO MORAES ESCOBAR e outros	67.030,38	96.429,33	
1202	TJPR	2021/902780	Alimentar	2022	19/05/2021 18:53:29	0003995-20.2021.8.16.7000	CIBELE LORRAINE VEIGA e outros	118.970,48	186.854,45	
1203	TJPR	2021/902900	Alimentar	2022	19/05/2021 19:01:35	0003996-05.2021.8.16.7000	D'ANDRÉA RIBEIRO SOCIEDADE INDIVIDUAL DE ADVOCACIA e outros	41.547,37	59.849,08	
1204	TJPR	2021/902903	Alimentar	2022	19/05/2021 19:04:34	0003997-87.2021.8.16.7000	RAFAEL TADEU MACHADO e outros	138.336,90	208.735,69	
1205	TJPR	2021/902991	Alimentar	2022	19/05/2021 19:07:19	0003999-57.2021.8.16.7000	JURANDIR PIRES ALVES e outros	152.924,03	102.107,67	Superpreferência - Idade
1206	TJPR	2021/903168	Alimentar	2022	19/05/2021 19:09:59	0004000-42.2021.8.16.7000	SILVIO GONÇALVES DE OLIVEIRA e outros	152.191,95	210.809,53	
1207	TJPR	2021/902435	Alimentar	2022	19/05/2021 19:35:25	0004003-94.2021.8.16.7000	VALMIR ROSEIRA DE CARVALHO e outros	42.599,37	77.242,65	
1208	TJPR	2021/902904	Alimentar	2022	20/05/2021 09:19:17	0004010-86.2021.8.16.7000	SEBASTIÃO AFONSO FERREIRA e outros	41.692,64	61.982,04	
1209	TJPR	2021/902908	Alimentar	2022	20/05/2021 09:21:38	0004011-71.2021.8.16.7000	ANA LUCIA LOPES FERNANDES e outros	134.919,54	216.307,02	
1210	TJPR	2021/902933	Alimentar	2022	20/05/2021 09:35:58	0004016-93.2021.8.16.7000	DORIVAL KUJAT e outros	70.978,61	100.644,12	
1211	TJPR	2021/903109	Alimentar	2022	20/05/2021 12:53:00	0004022-03.2021.8.16.7000	MARCELO CARDOSO GARCIA	90.660,99	129.974,19	
1212	TJPR	2021/903107	Alimentar	2022	20/05/2021 12:58:32	0004023-85.2021.8.16.7000	RAUL MIGUEL RAMALHETE DA CUNHA e outros	1.069.845,43	1.995.510,95	
1213	TJPR	2021/903099	Alimentar	2022	20/05/2021 13:06:12	0004025-55.2021.8.16.7000	EDMARA OLIVEIRA VASCONCELOS FILHA e outros	132.459,72	196.001,14	
1214	TJPR	2021/903424	Alimentar	2022	20/05/2021 14:54:43	0004034-17.2021.8.16.7000	DENIS LUCAS VIANA e outros	30.076,38	48.096,79	
1215	TJPR	2021/903114	Alimentar	2022	20/05/2021 15:23:45	0004036-84.2021.8.16.7000	MARIZA FOLLONI DO NASCIMENTO e outros	1.220.234,35	1.773.539,12	
1216	TJPR	2021/902701	Alimentar	2022	20/05/2021 15:56:09	0004048-98.2021.8.16.7000	ZILDA ANGELI PETERNELLI e outros	86.073,24	117.669,63	
1217	TJPR	2021/902920	Alimentar	2022	20/05/2021 16:06:51	0004054-08.2021.8.16.7000	NELSON ROBERTO GUERCHON e outros	45.157,28	71.745,31	

1218	TJPR	2021/903049	Alimentar	2022	20/05/2021 16:11:50	0004056-75.2021.8.16.7000	EZEQUIEL BARROS e outros	82.110,71	6.687,35	Superpreferência - Idade
1219	TJPR	2021/900524	Alimentar	2022	20/05/2021 16:16:46	0004059-30.2021.8.16.7000	AILTON PIRES DE JESUS	36.276,67	73.491,99	
1220	TJPR	2021/903028	Alimentar	2022	20/05/2021 16:50:55	0004065-37.2021.8.16.7000	AGENOR RODRIGUES DOS SANTOS e outros	40.325,28	59.757,42	
1221	TJPR	2021/903051	Alimentar	2022	20/05/2021 17:01:07	0004068-89.2021.8.16.7000	FLAVIO DE ALMEIDA MEDINA e outros	79.747,41	110.009,90	
1222	TJPR	2021/903463	Alimentar	2022	21/05/2021 16:04:39	0004103-49.2021.8.16.7000	GERALDO ANGELO NOGUEIRA e outros	100.475,50	28.069,99	Superpreferência - Idade
1223	TJPR	2021/903209	Alimentar	2022	24/05/2021 16:57:30	0004169-29.2021.8.16.7000	GISSELY ANDREA RIBEIRO PUTON	19.862,90	27.327,77	
1224	TJPR	2021/903514	Alimentar	2022	25/05/2021 12:21:29	0004185-80.2021.8.16.7000	ESPÓLIO DE MARCIA ARIAS WINGETER e outros	74.360,04	162.571,52	
1225	TJPR	2021/903435	Alimentar	2022	25/05/2021 15:31:06	0004209-11.2021.8.16.7000	JAN WALTER STEGMANN e outros	301.693,16	125.087,75	Superpreferência - Idade
1226	TJPR	2021/903461	Alimentar	2022	25/05/2021 16:56:17	0004214-33.2021.8.16.7000	RENAN TIAGO LUNAS COSTA	25.415,01	34.326,80	
1227	TJPR	2021/903509	Alimentar	2022	25/05/2021 18:38:49	0004217-85.2021.8.16.7000	KELLY KEIKO IKEDA	29.047,86	42.201,06	
1228	TJPR	2021/903508	Alimentar	2022	25/05/2021 18:58:09	0004219-55.2021.8.16.7000	MARIA TEREZINHA DE LOURDES FORIN KIKUTI e outros	292.114,25	307.496,21	Superpreferência - Idade
1229	TJPR	2021/903613	Alimentar	2022	26/05/2021 12:02:18	0004222-10.2021.8.16.7000	FERNANDO AUGUSTO DE ANDRADE e outros	40.670,16	58.458,91	
1230	TJPR	2021/903061	Alimentar	2022	26/05/2021 12:58:57	0004227-32.2021.8.16.7000	MARCELO LEMOS DE OLIVEIRA e outros	37.583,08	52.867,93	
1231	TJPR	2021/903062	Alimentar	2022	26/05/2021 12:59:23	0004228-17.2021.8.16.7000	ROBSON CEZAR DA SILVA BARRETO e outros	46.697,50	65.708,52	
1232	TJPR	2021/903063	Alimentar	2022	26/05/2021 13:00:48	0004230-84.2021.8.16.7000	MAURICIO DE OLIVEIRA CAMARGO e outros	54.242,16	76.339,60	
1233	TJPR	2021/903064	Alimentar	2022	26/05/2021 13:01:15	0004231-69.2021.8.16.7000	MARCUS VINICIUS SEBASTIAO e outros	82.415,06	116.054,34	
1234	TJPR	2021/903065	Alimentar	2022	26/05/2021 13:01:44	0004232-54.2021.8.16.7000	JOSÉ APARECIDO JACOVOS e outros	89.713,63	126.354,25	
1235	TJPR	2021/903066	Alimentar	2022	26/05/2021 13:02:10	0004233-39.2021.8.16.7000	JORGE LUIZ WOLKER e outros	92.785,14	13.947,40	Credor - individual / Superpreferência - Idade
1236	TJPR	2021/903067	Alimentar	2022	26/05/2021 13:02:43	0004234-24.2021.8.16.7000	SUZELLY BRAZ e outros	96.720,81	136.225,10	
1237	TJPR	2021/903068	Alimentar	2022	26/05/2021 13:03:36	0004235-09.2021.8.16.7000	ROGERIO ANTONIO HAISI e outros	113.786,43	50.375,26	Pagamento Autorizado

1238	TJPR	2021/903069	Alimentar	2022	26/05/2021 13:04:07	0004236-91.2021.8.16.7000	ITALO BIANCARDI NETO e outros	133.413,10	187.950,19	
1239	TJPR	2021/903070	Alimentar	2022	26/05/2021 13:04:38	0004237-76.2021.8.16.7000	KÁTIA CHEMIN BRANCO e outros	140.261,86	85.818,95	Reserva de Honorários Contratuais / Credor - idade
1240	TJPR	2021/903175	Alimentar	2022	26/05/2021 13:08:52	0004239-46.2021.8.16.7000	MARCO AURELIO CASSETTA e outros	63.314,43	91.430,76	
1241	TJPR	2021/903367	Alimentar	2022	26/05/2021 13:10:33	0004240-31.2021.8.16.7000	IRIO DE LAZZARI JACHINSKI e outros	74.226,98	107.691,90	
1242	TJPR	2021/903373	Alimentar	2022	26/05/2021 13:38:01	0004242-98.2021.8.16.7000	ISMAEL FRANCISCO DA COSTA e outros	65.837,42	109.461,62	
1243	TJPR	2021/903036	Alimentar	2022	26/05/2021 14:08:14	0004258-52.2021.8.16.7000	EMPRESA BRASILEIRA DE SECURATIZAÇÃO DE PRECATÓRIOS CRÉDITOS E ATIVOS EM GERAL S/A e outros	136.847,51	219.067,93	
1244	TJPR	2021/903383	Alimentar	2022	26/05/2021 14:39:47	0004270-66.2021.8.16.7000	KARINA KELLER MARQUES COSTA FLAIBAN	86.198,20	122.485,30	
1245	TJPR	2021/903384	Alimentar	2022	26/05/2021 14:41:31	0004271-51.2021.8.16.7000	JOÃO LUIS GARCIA	129.422,46	184.011,64	
1246	TJPR	2021/903385	Alimentar	2022	26/05/2021 14:42:03	0004272-36.2021.8.16.7000	ALICE FERNANDES ALFIERI	132.618,40	72.357,24	Superpreferência - Idade
1247	TJPR	2021/903386	Alimentar	2022	26/05/2021 14:42:33	0004274-06.2021.8.16.7000	AMAURI ALCINDO ALFIERI	151.146,89	98.639,44	Superpreferência - Idade
1248	TJPR	2021/903387	Alimentar	2022	26/05/2021 14:44:12	0004275-88.2021.8.16.7000	JULIO AUGUSTO e outros	155.975,61	221.564,08	
1249	TJPR	2021/903416	Alimentar	2022	26/05/2021 15:22:09	0004278-43.2021.8.16.7000	SERAPHIM, ZANDONA, MONTANHEIRO & PORTELLA ADVOGADOS e outros	224.865,84	355.738,74	
1250	TJPR	2021/903409	Alimentar	2022	26/05/2021 15:36:34	0004281-95.2021.8.16.7000	OCTAVIO FRANCISCO DIAS e outros	136.344,44	84.081,26	Credor - individual / Superpreferência - Idade
1251	TJPR	2021/901509	Alimentar	2022	26/05/2021 15:37:56	0004282-80.2021.8.16.7000	KHRISMAN SÁ DA SILVA e outros	24.786,98	34.024,05	
1252	TJPR	2021/903401	Alimentar	2022	26/05/2021 15:39:09	0004283-65.2021.8.16.7000	TEREZA CRISTINA FERREIRA POSSETTI e outros	148.560,12	218.915,35	
1253	TJPR	2021/903388	Alimentar	2022	26/05/2021 15:53:46	0004285-35.2021.8.16.7000	DANIELLE ALESSANDRA MARCA e outros	48.720,55	70.091,69	
1254	TJPR	2021/903430	Alimentar	2022	26/05/2021 15:59:51	0004286-20.2021.8.16.7000	PAULO JORGE PAZIN MARQUES e outros	352.593,50	555.102,84	
1255	TJPR	2021/903713	Alimentar	2022	26/05/2021 16:42:31	0004287-05.2021.8.16.7000	ALINE JARDIM DONEGA	24.863,65	34.115,06	

1256	TJPR	2021/903715	Alimentar	2022	26/05/2021 18:47:32	0004296-64.2021.8.16.7000	JULIO CESAR DE SOUSA e outros	208.596,11	296.953,79	
1257	TJPR	2021/903686	Alimentar	2022	26/05/2021 18:53:32	0004297-49.2021.8.16.7000	AMELIA DE FATIMA BREGUEDO DA SILVA e outros	31.534,60	44.793,94	
1258	TJPR	2021/903684	Alimentar	2022	26/05/2021 18:55:03	0004298-34.2021.8.16.7000	GLAUCIO ALEXANDRE BRUNINI	33.690,46	47.841,85	
1259	TJPR	2021/903687	Alimentar	2022	26/05/2021 18:56:41	0004299-19.2021.8.16.7000	AKIRA MOTOMATSU JUNIOR e outros	44.935,93	63.819,88	
1260	TJPR	2021/903685	Alimentar	2022	26/05/2021 18:57:16	0004300-04.2021.8.16.7000	RENATA PEDRÃO LEME MOTOMATSU e outros	48.073,31	68.263,16	
1261	TJPR	2021/903688	Alimentar	2022	26/05/2021 18:57:46	0004301-86.2021.8.16.7000	JOSIANE DO ROCIO DIAS e outros	89.761,75	127.419,61	
1262	TJPR	2021/903689	Alimentar	2022	26/05/2021 18:58:16	0004302-71.2021.8.16.7000	CLESIO DE OLIVEIRA NETTO e outros	100.311,87	142.268,93	
1263	TJPR	2021/903675	Alimentar	2022	27/05/2021 13:59:04	0004321-77.2021.8.16.7000	MILLENA GUIMARÃES DE CAMARGO e outros	2.989.132,27	3.950.151,49	
1264	TJPR	2021/903690	Alimentar	2022	27/05/2021 14:01:38	0004322-62.2021.8.16.7000	REGINA LUCIA FRANGE MIZIARA DE OLIVEIRA e outros	21.748,25	29.998,47	
1265	TJPR	2021/903550	Alimentar	2022	27/05/2021 16:25:57	0004332-09.2021.8.16.7000	PIERICCINI & MARTINS - ADVOGADOS ASSOCIADOS	47.403,71	68.012,25	
1266	TJPR	2021/903059	Alimentar	2022	28/05/2021 15:38:29	0004393-64.2021.8.16.7000	TELMO FELIPE WELTER	48.814,37	73.131,09	
1267	TJPR	2021/903501	Alimentar	2022	28/05/2021 16:06:31	0004398-86.2021.8.16.7000	APOLINARIO CORDEIRO JEZ e outros	194.332,30	132.953,84	Superpreferência - Idade
1268	TJPR	2021/903791	Alimentar	2022	28/05/2021 17:55:37	0004409-18.2021.8.16.7000	ESPÓLIO DE JANE APARECIDA CORREIA	40.515,82	53.117,46	
1269	TJPR	2021/903564	Alimentar	2022	28/05/2021 18:24:03	0004412-70.2021.8.16.7000	LIDIANE DIAS COELHO e outros	22.391,70	33.164,01	
1270	TJPR	2021/903567	Alimentar	2022	28/05/2021 18:24:37	0004413-55.2021.8.16.7000	LARISSA KRUGER VATZCO e outros	22.391,70	33.164,01	
1271	TJPR	2021/903568	Alimentar	2022	28/05/2021 18:25:29	0004414-40.2021.8.16.7000	RENATA BELLE DE MOURA e outros	22.391,70	33.164,01	
1272	TJPR	2021/903559	Alimentar	2022	28/05/2021 18:26:12	0004415-25.2021.8.16.7000	IVETE APARECIDA BOLLIS PESSOA e outros	25.474,42	37.732,33	
1273	TJPR	2021/903554	Alimentar	2022	28/05/2021 18:26:40	0004416-10.2021.8.16.7000	JOSE LUIZ STANSKY e outros	42.010,95	62.356,12	
1274	TJPR	2021/903562	Alimentar	2022	28/05/2021 18:27:15	0004417-92.2021.8.16.7000	CHIRLEI ROTTA e outros	43.559,71	64.652,14	
1275	TJPR	2021/903556	Alimentar	2022	28/05/2021 18:27:46	0004418-77.2021.8.16.7000	LIGIA TRINDADE BITTENCOURT	66.797,92	99.290,38	

1276	TJPR	2021/903563	Alimentar	2022	28/05/2021 18:32:19	0004419-62.2021.8.16.7000	PAULO e outros FABIANA VIECHINESKI e outros	106.930,47	159.090,58	
1277	TJPR	2021/903566	Alimentar	2022	28/05/2021 18:32:55	0004420-47.2021.8.16.7000	PAULA BITTENCOURT FONSECA e outros	114.923,26	171.000,37	
1278	TJPR	2021/903561	Alimentar	2022	28/05/2021 18:33:19	0004421-32.2021.8.16.7000	FLAVIA DANIELLE GUERINO LOUREIRO GOMES e outros	119.273,10	177.481,94	
1279	TJPR	2021/903815	Alimentar	2022	31/05/2021 14:19:02	0004444-75.2021.8.16.7000	TEREZINHA DE FATIMA BARION e outros	86.471,79	118.776,75	
1280	TJPR	2021/903477	Alimentar	2022	31/05/2021 17:21:43	0004460-29.2021.8.16.7000	CESAR AUGUSTO SANTILI DE SOUZA e outros	69.549,00	95.771,79	
1281	TJPR	2021/903443	Alimentar	2022	31/05/2021 18:25:58	0004465-51.2021.8.16.7000	FLAVIA REGINA YOSHIDA NAKAMURA e outros	69.354,38	98.226,56	
1282	TJPR	2021/903445	Alimentar	2022	31/05/2021 19:17:43	0004469-88.2021.8.16.7000	WALDIR LIMA FERREIRA e outros	55.632,61	81.669,93	
1283	TJPR	2021/903634	Alimentar	2022	31/05/2021 19:30:15	0004472-43.2021.8.16.7000	MARISTELA ANTONIA DA SILVA	53.216,01	73.641,22	
1284	TJPR	2021/903710	Alimentar	2022	01/06/2021 10:45:35	0004484-57.2021.8.16.7000	GILBEERTO COUTINHO	77.313,22	132.705,21	
1285	TJPR	2021/903833	Alimentar	2022	01/06/2021 11:14:53	0004498-41.2021.8.16.7000	MESSIAS DOS SANTOS OLIVEIRA e outros	782.207,49	963.550,77	Credor - individual / Superpreferência - Idade
1286	TJPR	2021/903877	Alimentar	2022	01/06/2021 14:27:51	0004509-70.2021.8.16.7000	SACHA CALMON - MISABEL DERZI CONSULTORES E ADVOGADOS e outros	44.934,70	70.854,96	
1287	TJPR	2021/903793	Alimentar	2022	01/06/2021 16:06:16	0004520-02.2021.8.16.7000	IDELMA SOARES DE SOUZA	63.765,05	88.011,26	
1288	TJPR	2021/903988	Alimentar	2022	01/06/2021 17:24:47	0004524-39.2021.8.16.7000	MARIA IVONE DE MORAIS BORGES e outros	26.657,10	0,00	Pagamento Autorizado
1289	TJPR	2021/903790	Alimentar	2022	02/06/2021 12:40:14	0004543-45.2021.8.16.7000	SANDRO RICARDO CARVALHO e outros	46.198,70	0,00	Sim
1290	TJPR	2021/903971	Alimentar	2022	02/06/2021 13:46:02	0004548-67.2021.8.16.7000	EUNICE REIS DA SILVA e outros	447.407,75	500.395,02	Credor - individual / Superpreferência - Doença Grave
1291	TJPR	2021/903972	Alimentar	2022	02/06/2021 13:48:59	0004550-37.2021.8.16.7000	MZ OLIVEIRA E OLIVEIRA ADVOGADOS ASSOCIADOS	42.575,34	58.665,26	
1292	TJPR	2021/903098	Alimentar	2022	02/06/2021 13:49:34	0004551-22.2021.8.16.7000	MIRIAM MEDRE NOBREGA	160.100,68	208.713,31	

1293	TJPR	2021/903617	Alimentar	2022	02/06/2021 13:53:02	0004556-44.2021.8.16.7000	WANDA TEREZINHA GARBELINI FROSSARD e outros	274.612,10	263.291,02	Superpreferência - Idade
1294	TJPR	2021/903627	Alimentar	2022	02/06/2021 13:53:21	0004557-29.2021.8.16.7000	ANTONIO ANDRE DOS SANTOS e outros	53.015,69	73.245,49	
1295	TJPR	2021/903674	Alimentar	2022	02/06/2021 13:56:17	0004562-51.2021.8.16.7000	BESSA TOLEDO E FERNANDES ADVOGADOS	20.416,00	36.546,45	
1296	TJPR	2021/903700	Alimentar	2022	02/06/2021 14:05:42	0004576-35.2021.8.16.7000	GABRIELA JAQUELINE MATTOS	149.336,75	209.666,40	
1297	TJPR	2021/903295	Alimentar	2022	02/06/2021 14:05:55	0004577-20.2021.8.16.7000	JOÃO BATISTA BENATO e outros	58.352,32	96.649,74	
1298	TJPR	2021/903705	Alimentar	2022	02/06/2021 14:07:02	0004578-05.2021.8.16.7000	CRISTIANE ALVES NUNIS e outros	54.380,82	84.367,93	
1299	TJPR	2021/903307	Alimentar	2022	02/06/2021 14:18:28	0004584-12.2021.8.16.7000	SERGIO VIEIRA CASSIANO e outros	96.383,93	159.886,97	
1300	TJPR	2021/903220	Alimentar	2022	02/06/2021 14:29:31	0004597-11.2021.8.16.7000	ANA MARIA CAETANO SZEZEBATY e outros	190.466,70	38.683,96	Superpreferência - Idade
1301	TJPR	2021/904016	Alimentar	2022	02/06/2021 17:35:52	0004617-02.2021.8.16.7000	IDAERSE FERREIRA E SILVA e outros	1.149.579,60	1.636.836,94	
1302	TJPR	2021/903581	Alimentar	2022	02/06/2021 17:47:58	0004620-54.2021.8.16.7000	MARIA EROINA DE ALENCAR SOUZA e outros	46.330,34	74.949,05	
1303	TJPR	2021/903792	Alimentar	2022	07/06/2021 08:23:35	0004654-29.2021.8.16.7000	ELIZANDRO M. PELLIN ADVOGADOS ASSOCIADOS	2.273.041,64	784.846,83	Acordo com cessionário
1304	TJPR	2021/903676	Alimentar	2022	07/06/2021 09:24:37	0004661-21.2021.8.16.7000	SADY FAVERO FORNARI e outros	79.159,97	108.751,01	
1305	TJPR	2021/903498	Alimentar	2022	07/06/2021 15:42:15	0004678-57.2021.8.16.7000	VALDECIR RUAS DE ABREU e outros	40.953,07	56.186,27	
1306	TJPR	2021/903334	Alimentar	2022	07/06/2021 16:22:15	0004681-12.2021.8.16.7000	ALBINO JOEL DA SILVA e outros	874.393,84	1.097.098,44	Superpreferência - Idade
1307	TJPR	2021/903618	Alimentar	2022	07/06/2021 16:33:02	0004682-94.2021.8.16.7000	EDSON SCHEER e outros	91.642,67	3.360,56	Credor - individual / Superpreferência - Idade
1308	TJPR	2021/903786	Alimentar	2022	07/06/2021 16:47:39	0004686-34.2021.8.16.7000	CARLOS AFONSO DOS SANTOS e outros	31.250,96	86.180,23	
1309	TJPR	2021/903803	Alimentar	2022	07/06/2021 17:45:55	0004694-11.2021.8.16.7000	ALEXANDRO RENATO DE OLIVEIRA e outros	21.356,49	29.145,90	
1310	TJPR	2021/904047	Alimentar	2022	07/06/2021 18:15:31	0004702-85.2021.8.16.7000	GILBERTO BELOTO SENSI	784.284,73	1.377.125,34	
1311	TJPR	2021/904048	Alimentar	2022	07/06/2021 18:15:55	0004703-70.2021.8.16.7000	DALTON KLEITOV e outros	787.111,90	1.381.255,95	
1312	TJPR	2021/903739	Alimentar	2022	07/06/2021 18:26:54	0004704-55.2021.8.16.7000	PAULO ROBERTO	54.977,30	74.125,19	

1313	TJPR	2021/903729	Alimentar	2022	07/06/2021 18:35:36	0004705-40.2021.8.16.7000	MORAIS e outros AUGUSTO CESAR RIBAS SOUZA e outros	99.683,38	49.313,82	Superpreferência - Idade
1314	TJPR	2021/903781	Alimentar	2022	07/06/2021 18:36:30	0004706-25.2021.8.16.7000	ELCIO TOMAZONI e outros	148.050,65	75.494,56	Superpreferência - Idade
1315	TJPR	2021/903753	Alimentar	2022	07/06/2021 18:37:05	0004707-10.2021.8.16.7000	AMNERIS PROLO TOMAZONI e outros	151.732,90	80.254,82	Superpreferência - Idade
1316	TJPR	2021/903727	Alimentar	2022	07/06/2021 18:37:29	0004708-92.2021.8.16.7000	ESPÓLIO DE NAGIBA BUFFARA e outros	202.362,37	88.809,72	Superpreferência - Idade
1317	TJPR	2021/903784	Alimentar	2022	07/06/2021 18:38:43	0004709-77.2021.8.16.7000	ESPÓLIO DE LEOVANIR LISBOA e outros	214.681,74	305.372,51	
1318	TJPR	2021/903756	Alimentar	2022	07/06/2021 18:41:33	0004710-62.2021.8.16.7000	JACOB DE TAPITANGA HUY e outros	222.205,46	316.109,98	
1319	TJPR	2021/903780	Alimentar	2022	07/06/2021 18:42:44	0004711-47.2021.8.16.7000	NAIR NATSUE SASAKI e outros	241.504,18	196.230,19	Superpreferência - Idade
1320	TJPR	2021/903745	Alimentar	2022	07/06/2021 18:43:15	0004712-32.2021.8.16.7000	LUIZ GARAGNANI e outros	263.899,32	341.139,65	
1321	TJPR	2021/903778	Alimentar	2022	07/06/2021 18:44:50	0004713-17.2021.8.16.7000	GULNARA SALGUEIRINHO e outros	292.160,81	261.824,17	Superpreferência - Idade
1322	TJPR	2021/903767	Alimentar	2022	07/06/2021 18:47:10	0004714-02.2021.8.16.7000	LUIZ CARLOS ACRA e outros	297.088,81	179.730,50	Superpreferência - Idade
1323	TJPR	2021/903777	Alimentar	2022	07/06/2021 18:47:48	0004715-84.2021.8.16.7000	JOÃO HENRIQUE WAGNER DE ASSUNPÇÃO e outros	297.691,63	423.718,37	
1324	TJPR	2021/903750	Alimentar	2022	07/06/2021 18:48:19	0004716-69.2021.8.16.7000	MARIO FRANCISCO DE BARROS e outros	297.691,63	268.975,93	Superpreferência - Idade
1325	TJPR	2021/903772	Alimentar	2022	07/06/2021 18:49:01	0004717-54.2021.8.16.7000	LUIZ CELSO DE MATOS e outros	297.691,63	423.718,37	
1326	TJPR	2021/903758	Alimentar	2022	07/06/2021 18:49:33	0004718-39.2021.8.16.7000	DIVONE SILVA FERREIRA e outros	305.879,88	279.563,58	Superpreferência - Idade
1327	TJPR	2021/903773	Alimentar	2022	07/06/2021 18:50:15	0004719-24.2021.8.16.7000	JOSE CARLOS PAGLIACI e outros	312.639,89	290.865,95	
1328	TJPR	2021/903762	Alimentar	2022	07/06/2021 18:50:47	0004720-09.2021.8.16.7000	LUIZ CARLOS SANTOS e outros	325.658,92	463.537,94	
1329	TJPR	2021/903732	Alimentar	2022	07/06/2021 18:51:11	0004721-91.2021.8.16.7000	MARILENE MENDES DE MORAIS e outros	327.588,16	307.633,97	Superpreferência - Idade
1330	TJPR	2021/903764	Alimentar	2022	07/06/2021 18:51:44	0004722-76.2021.8.16.7000	GERALDO ZULIANI e outros	327.588,16	307.633,97	Superpreferência - Idade
1331	TJPR	2021/903748	Alimentar	2022	07/06/2021 18:52:06	0004723-61.2021.8.16.7000	ADIR PAULO DOS SANTOS e outros	345.277,12	330.507,44	Superpreferência - Idade
1332	TJPR	2021/903787	Alimentar	2022	07/06/2021 18:56:36	0004724-46.2021.8.16.7000	JOSE GUILHERME ROLIM ROSA e outros	779.841,23	891.518,03	Superpreferência - Idade
1333	TJPR	2021/903730	Alimentar	2022	07/06/2021 19:12:42	0004726-16.2021.8.16.7000	ESPÓLIO DE JOSE CARLOS MIRANDA	62.382,06	104.570,70	

1334	TJPR	2021/903706	Alimentar	2022	07/06/2021 19:14:15	0004727-98.2021.8.16.7000	e outros MARILENE D'ALBERTO RAMOS e outros	196.942,88	111.654,50		Superpreferência - Idade
1335	TJPR	2021/903693	Alimentar	2022	07/06/2021 19:20:14	0004728-83.2021.8.16.7000	JOAO MANOEL DE SIQUEIRA DIAS e outros	112.868,63	49.228,21		Credor - individual / Superpreferência - Idade
1336	TJPR	2021/903754	Alimentar	2022	07/06/2021 19:29:09	0004732-23.2021.8.16.7000	BRUNO SOARES DA SILVA e outros	172.080,67	241.432,26		
1337	TJPR	2021/903548	Alimentar	2022	07/06/2021 19:31:33	0004733-08.2021.8.16.7000	ÉRIKE MOZER FREIRE DE SOUZA e outros	64.979,07	89.528,27		
1338	TJPR	2021/903505	Alimentar	2022	07/06/2021 19:32:57	0004734-90.2021.8.16.7000	TROTTA, EBERHART, SOTOMAIOR KARAM SOCIEDADE DE ADVOGADOS e outros	39.087,72	58.589,97		
1339	TJPR	2021/903960	Alimentar	2022	08/06/2021 13:45:41	0004790-26.2021.8.16.7000	SONIA RUIZ ZANIN	57.342,45	78.296,39		
1340	TJPR	2021/903964	Alimentar	2022	08/06/2021 13:52:59	0004792-93.2021.8.16.7000	OBEDI FIGUEIRA DA SILVA ARRUDA	33.229,07	44.897,12		
1341	TJPR	2021/903967	Alimentar	2022	08/06/2021 13:55:38	0004794-63.2021.8.16.7000	MARI LUCI SANTIN PIETROBON	46.686,67	64.100,35		
1342	TJPR	2021/904020	Alimentar	2022	08/06/2021 17:19:12	0004814-54.2021.8.16.7000	RENATA APARECIDA BELEI e outros	193.164,70	288.410,75		
1343	TJPR	2021/904153	Alimentar	2022	08/06/2021 17:39:05	0004818-91.2021.8.16.7000	OZENILDA MARIA FERNANDES	34.336,30	45.029,84		
1344	TJPR	2021/904027	Alimentar	2022	08/06/2021 17:46:17	0004820-61.2021.8.16.7000	ROGER STRIKER TRIGUEIROS	36.289,28	50.120,93		
1345	TJPR	2021/904031	Alimentar	2022	08/06/2021 18:06:17	0004823-16.2021.8.16.7000	ANA MARIA MENEZHIN	58.273,74	80.497,86		
1346	TJPR	2021/904029	Alimentar	2022	08/06/2021 18:14:06	0004825-83.2021.8.16.7000	SOLANGE MONTEIRO DE TOLEDO PIZA GOMES CARNEIRO	60.645,51	83.775,03		
1347	TJPR	2021/904044	Alimentar	2022	09/06/2021 12:36:05	0004843-07.2021.8.16.7000	JOSE DIRCO PEREIRA e outros	65.833,54	0,00	Sim	Credor - individual / Superpreferência - Idade
1348	TJPR	2021/904046	Alimentar	2022	09/06/2021 12:44:29	0004845-74.2021.8.16.7000	SERGIO LUIZ BARROSO e outros	300.433,35	267.259,21		Superpreferência - Idade
1349	TJPR	2021/903533	Alimentar	2022	09/06/2021 13:27:05	0004853-51.2021.8.16.7000	ALLESANDRA RIBEIRO MELO e outros	27.456,25	42.639,10		
1350	TJPR	2021/903534	Alimentar	2022	09/06/2021 13:28:00	0004854-36.2021.8.16.7000	JUDITE SANTANA DE ALMEIDA e outros	97.061,84	150.676,33		
1351	TJPR	2021/903535	Alimentar	2022	09/06/2021 13:28:21	0004855-21.2021.8.16.7000	BRENDA SANTANA DE ALMEIDA e outros	94.290,12	146.917,96		
1352	TJPR	2021/903536	Alimentar	2022	09/06/2021 13:28:42	0004856-06.2021.8.16.7000	JOÃO PAULO SANTANA DE	94.290,12	146.917,96		

1353	TJPR	2021/904189	Alimentar	2022	09/06/2021 14:06:25	0004875-12.2021.8.16.7000	ALMEIDA e outros ANDERSEN BALLAO ADVOCACIA	43.901,70	60.779,75
1354	TJPR	2021/903043	Alimentar	2022	09/06/2021 15:27:02	0004904-62.2021.8.16.7000	MARCO AURELIO GRESPLAN e outros	38.802,72	51.371,02
1355	TJPR	2021/903848	Alimentar	2022	10/06/2021 07:50:45	0004939-22.2021.8.16.7000	CLARICE BUCHMANN UNSER e outros	34.846,16	52.937,47
1356	TJPR	2021/903849	Alimentar	2022	10/06/2021 07:53:20	0004940-07.2021.8.16.7000	VALDIRENE FATIMA DE OLIVEIRA e outros	42.676,46	64.884,47
1357	TJPR	2021/903850	Alimentar	2022	10/06/2021 07:54:16	0004941-89.2021.8.16.7000	MARCIA LUISA DA SILVA e outros	66.414,51	101.132,01
1358	TJPR	2021/903851	Alimentar	2022	10/06/2021 07:54:57	0004942-74.2021.8.16.7000	KELEN CRISTINA BARRON LUZZI e outros	102.263,17	155.867,89
1359	TJPR	2021/904184	Alimentar	2022	10/06/2021 10:55:06	0004947-96.2021.8.16.7000	KLEBER ROUGLAS DE MELLO e outros	48.112,70	65.766,35
1360	TJPR	2021/904185	Alimentar	2022	10/06/2021 10:56:32	0004948-81.2021.8.16.7000	JULIE ANTUNES DE SOUZA e outros	139.789,38	191.222,07
1361	TJPR	2021/904186	Alimentar	2022	10/06/2021 10:57:46	0004949-66.2021.8.16.7000	GUIOMARA ANTUNES DE SOUZA e outros	139.064,79	190.290,96
1362	TJPR	2021/904244	Alimentar	2022	10/06/2021 13:12:54	0004962-65.2021.8.16.7000	SEBASTIÃO DA SILVA SOUZA e outros	27.935,26	36.634,11
1363	TJPR	2021/903017	Alimentar	2022	10/06/2021 16:14:01	0005001-62.2021.8.16.7000	VALDIR ANTONIO GORCHISKI e outros	26.141,45	44.757,83
1364	TJPR	2021/903018	Alimentar	2022	10/06/2021 16:15:50	0005002-47.2021.8.16.7000	GLACY SENEKI PACHECO e outros	30.737,79	52.682,10
1365	TJPR	2021/903019	Alimentar	2022	10/06/2021 16:17:19	0005003-32.2021.8.16.7000	LUIZ TEIXEIRA BISCAIA e outros	28.200,42	48.296,37
1366	TJPR	2021/903020	Alimentar	2022	10/06/2021 16:18:28	0005004-17.2021.8.16.7000	LYRIA DE JESUS CORREIA DE FREITAS e outros	33.512,20	57.473,00
1367	TJPR	2021/903021	Alimentar	2022	10/06/2021 16:19:31	0005005-02.2021.8.16.7000	ELIZABETE MUNHOZ e outros	35.995,58	61.759,19
1368	TJPR	2021/903022	Alimentar	2022	10/06/2021 16:20:46	0005006-84.2021.8.16.7000	JULIA FOLMER DE ANDRADE RIBEIRO e outros	47.413,41	81.483,89
1369	TJPR	2021/903023	Alimentar	2022	11/06/2021 14:36:17	0005028-45.2021.8.16.7000	ANA CRISTINA OLTRAMARI TOLEDO e outros	159.224,50	274.491,43
1370	TJPR	2021/904280	Alimentar	2022	11/06/2021 17:02:35	0005082-11.2021.8.16.7000	PAULO HENRIQUE CAMARGO VIVEIROS	165.742,22	250.148,92
1371	TJPR	2021/904289	Alimentar	2022	11/06/2021 17:05:02	0005086-48.2021.8.16.7000	FABIO FARES DECKER	21.754,37	29.882,05
1372	TJPR	2021/904271	Alimentar	2022	14/06/2021 12:58:56	0005105-54.2021.8.16.7000	NILTON RIBEIRO e outros	168.581,86	233.123,27
1373	TJPR	2021/904332	Alimentar	2022	14/06/2021 14:08:53	0005117-68.2021.8.16.7000	ROSA MARIA DOS SANTOS RAMOS e outros	654.031,07	936.550,38

1374	TJPR	2021/904414	Alimentar	2022	14/06/2021 15:47:16	0005122-90.2021.8.16.7000	JOSE CARLOS BEZERRA DE MELO	30.850,00	39.747,25	
1375	TJPR	2021/903894	Alimentar	2022	14/06/2021 15:56:07	0005133-22.2021.8.16.7000	ESPÓLIO DE NIVALDO ZANUTIM e outros	58.990,65	51.239,91	
1376	TJPR	2021/903899	Alimentar	2022	14/06/2021 15:59:14	0005138-44.2021.8.16.7000	ESPÓLIO DE JOSE ALVES FEITOSA NETO e outros	66.540,75	113.140,27	
1377	TJPR	2021/903900	Alimentar	2022	14/06/2021 15:59:47	0005139-29.2021.8.16.7000	ESPÓLIO DE CICERO FERNANDES e outros	74.324,23	126.419,05	
1378	TJPR	2021/903905	Alimentar	2022	14/06/2021 16:03:07	0005143-66.2021.8.16.7000	ESPÓLIO DE ANTONIO TRAVAS ROSS e outros	94.446,86	160.273,39	
1379	TJPR	2021/903911	Alimentar	2022	14/06/2021 16:08:39	0005150-58.2021.8.16.7000	MASSAMI AOKI e outros	200.461,13	65.899,50	Superpreferência - Idade
1380	TJPR	2021/903912	Alimentar	2022	14/06/2021 16:09:14	0005151-43.2021.8.16.7000	LIDIA RIPPEL e outros	221.389,39	377.085,52	
1381	TJPR	2021/904342	Alimentar	2022	14/06/2021 16:42:10	0005155-80.2021.8.16.7000	SIMONE PELLIN CENCI e outros	71.742,52	99.169,27	
1382	TJPR	2021/904093	Alimentar	2022	14/06/2021 17:10:07	0005161-87.2021.8.16.7000	JOSE AUGUSTO ARAUJO DE NORONHA e outros	90.840,37	128.561,79	
1383	TJPR	2021/903565	Alimentar	2022	14/06/2021 17:14:49	0005164-42.2021.8.16.7000	MAYCON PETER DA LUZ e outros	91.562,72	147.813,98	
1384	TJPR	2021/903736	Alimentar	2022	14/06/2021 17:51:53	0005166-12.2021.8.16.7000	VALDERES LUIZ SCALCO e outros	33.316,66	53.311,65	
1385	TJPR	2021/903931	Alimentar	2022	14/06/2021 17:59:42	0005173-04.2021.8.16.7000	MARIA APARECIDA DELESTRO TAN e outros	39.550,86	58.874,00	
1386	TJPR	2021/903936	Alimentar	2022	14/06/2021 18:01:41	0005178-26.2021.8.16.7000	LUÍS ALBERTO DE OLIVEIRA BURMESTER e outros	49.049,88	73.052,84	
1387	TJPR	2021/903958	Alimentar	2022	14/06/2021 18:15:59	0005184-33.2021.8.16.7000	ALVARO DAVID HWANG e outros	42.732,55	61.065,04	
1388	TJPR	2021/903959	Alimentar	2022	14/06/2021 18:18:36	0005185-18.2021.8.16.7000	RONALD JOSÉ BARTH PINTO e outros	49.797,25	71.295,43	
1389	TJPR	2021/903973	Alimentar	2022	14/06/2021 18:20:59	0005186-03.2021.8.16.7000	JORGE VALARKA e outros	36.469,82	52.886,99	
1390	TJPR	2021/904000	Alimentar	2022	14/06/2021 19:04:05	0005191-25.2021.8.16.7000	ALEXANDRE ANTONIO DE OLIVEIRA e outros	93.320,18	134.243,64	
1391	TJPR	2021/904021	Alimentar	2022	14/06/2021 19:05:34	0005193-92.2021.8.16.7000	DENISE MARTINS AGOSTINI e outros	107.361,28	155.116,85	
1392	TJPR	2021/904022	Alimentar	2022	14/06/2021 19:05:56	0005194-77.2021.8.16.7000	VILCEIA SANTOS BITTENCOURT e outros	186.075,10	127.056,46	Superpreferência - Idade
1393	TJPR	2021/904023	Alimentar	2022	14/06/2021 19:06:17	0005195-62.2021.8.16.7000	MARA CRISTINA BARBOSA e outros	236.161,29	342.391,34	
1394	TJPR	2021/904024	Alimentar	2022	14/06/2021 19:06:39	0005196-47.2021.8.16.7000	SONIA MARIA BORGES e outros	275.196,99	280.667,99	Superpreferência - Idade

1395	TJPR	2021/904025	Alimentar	2022	14/06/2021 19:07:02	0005198-17.2021.8.16.7000	MARINA LOVATO CARNEIRO e outros	292.353,67	306.638,40		Superpreferência - Idade
1396	TJPR	2021/904026	Alimentar	2022	14/06/2021 19:07:32	0005199-02.2021.8.16.7000	LUCI TEREZINHA SHIMASKI DOS SANTOS e outros	296.322,43	313.376,35		Superpreferência - Idade
1397	TJPR	2021/904095	Alimentar	2022	14/06/2021 19:16:08	0005205-09.2021.8.16.7000	MARIA DAS NEVES DECESARO e outros	19.595,24	32.579,59		
1398	TJPR	2021/904115	Alimentar	2022	15/06/2021 13:13:57	0005250-13.2021.8.16.7000	SERGIO SEIJI YAMADA e outros	36.337,08	51.372,28		
1399	TJPR	2021/903969	Alimentar	2022	15/06/2021 13:15:41	0005251-95.2021.8.16.7000	ALVARO FRANCO DA FONSECA JUNIOR	62.340,00	86.395,23		
1400	TJPR	2021/904129	Alimentar	2022	15/06/2021 13:18:54	0005252-80.2021.8.16.7000	SERGIO NEY CUELLAR TRAMUJAS e outros	26.799,75	38.052,82		
1401	TJPR	2021/904130	Alimentar	2022	15/06/2021 13:19:08	0005253-65.2021.8.16.7000	WILSON GONÇALVES JUNIOR e outros	271.232,65	270.333,12		Superpreferência - Idade
1402	TJPR	2021/904283	Alimentar	2022	15/06/2021 13:40:52	0005259-72.2021.8.16.7000	RENATA LOPES BIAZOTTO VENTURINI e outros	46.846,54	67.152,29		
1403	TJPR	2021/904220	Alimentar	2022	15/06/2021 14:00:54	0005264-94.2021.8.16.7000	VERA LUCIA DUBRINI CORREA	25.110,00	34.747,65		
1404	TJPR	2021/904230	Alimentar	2022	15/06/2021 14:02:49	0005265-79.2021.8.16.7000	MARCIA MARA SARTORI DECARLI	34.240,55	45.839,10		
1405	TJPR	2021/904241	Alimentar	2022	15/06/2021 14:10:09	0005268-34.2021.8.16.7000	DALVA CRISTINA FRANCIOSI	36.159,82	48.407,96		
1406	TJPR	2021/904281	Alimentar	2022	15/06/2021 14:15:37	0005270-04.2021.8.16.7000	RITA SALETE CASSOL	42.698,04	55.995,38		
1407	TJPR	2021/904287	Alimentar	2022	15/06/2021 14:22:03	0005272-71.2021.8.16.7000	MELANIA FORNALSKI	30.147,91	40.725,42		
1408	TJPR	2021/904299	Alimentar	2022	15/06/2021 14:23:44	0005273-56.2021.8.16.7000	MARLENE APARECIDA FORNACIARI MACEDO	63.261,14	86.863,88		
1409	TJPR	2021/904358	Alimentar	2022	15/06/2021 14:32:13	0005276-11.2021.8.16.7000	SIMONE BOABAID e outros	26.145,61	34.777,89		
1410	TJPR	2021/904464	Alimentar	2022	15/06/2021 15:14:24	0005280-48.2021.8.16.7000	SILVIA MARIA DOS SANTOS SAALFELD e outros	93.318,64	132.651,17		
1411	TJPR	2021/904465	Alimentar	2022	15/06/2021 15:29:57	0005288-25.2021.8.16.7000	JOÃO TONINATO e outros	81.587,10	112.739,07		
1412	TJPR	2021/904249	Alimentar	2022	15/06/2021 16:37:17	0005293-47.2021.8.16.7000	MAURA APARECIDA SOUZA PAES e outros	1.081,40	1.453,37		
1413	TJPR	2021/904158	Alimentar	2022	15/06/2021 16:42:46	0005295-17.2021.8.16.7000	JULIANA CHIQUETA DA ROSA e outros	129.247,61	241.127,63		
1414	TJPR	2021/904226	Alimentar	2022	15/06/2021 17:15:40	0005302-09.2021.8.16.7000	ÉDERSON LUIZ BONATTO e outros	123.251,38	219.773,10		
1415	TJPR	2021/904252	Alimentar	2022	15/06/2021 17:27:57	0005304-76.2021.8.16.7000	NILCEU BIM e outros	55.746,73	0,00	Sim	Credor - individual /

										Superpreferência - Idade
1416	TJPR	2021/904295	Alimentar	2022	15/06/2021 17:38:32	0005308-16.2021.8.16.7000	HÉLIA VIEIRA DO NASCIMENTO FRANKLIN e outros	266.230,56	384.167,50	
1417	TJPR	2021/904251	Alimentar	2022	15/06/2021 18:10:46	0005312-53.2021.8.16.7000	DAVI DEUTSCHER FILHO e outros	116.626,58	159.309,89	
1418	TJPR	2021/904561	Alimentar	2022	16/06/2021 14:21:21	0005344-58.2021.8.16.7000	VINICIUS CARVALHO ROMERO e outros	35.065,07	48.165,74	
1419	TJPR	2021/903871	Alimentar	2022	16/06/2021 15:05:07	0005357-57.2021.8.16.7000	ANGELINA GILDA APOLINÁRIO e outros	90.091,48	142.520,77	
1420	TJPR	2021/904433	Alimentar	2022	16/06/2021 17:12:44	0005383-55.2021.8.16.7000	GABRIEL GORNIAC e outros	19.121,94	47.666,21	
1421	TJPR	2021/904434	Alimentar	2022	16/06/2021 17:13:14	0005384-40.2021.8.16.7000	ALCIDES ADOLFO PETRUZALEK e outros	21.393,78	53.348,66	
1422	TJPR	2021/904435	Alimentar	2022	16/06/2021 17:13:42	0005385-25.2021.8.16.7000	BRAULIO DE JESUS RIBAS e outros	22.941,82	57.187,88	
1423	TJPR	2021/904436	Alimentar	2022	16/06/2021 17:14:14	0005386-10.2021.8.16.7000	IVO PEREIRA DE OLIVEIRA e outros	22.941,82	57.187,88	
1424	TJPR	2021/904437	Alimentar	2022	16/06/2021 17:14:37	0005387-92.2021.8.16.7000	GERALDO PORCOTE e outros	26.720,81	66.613,09	
1425	TJPR	2021/904438	Alimentar	2022	16/06/2021 17:15:07	0005388-77.2021.8.16.7000	JANDIRA DA GRACA OLIVEIRA e outros	28.742,94	70.973,50	
1426	TJPR	2021/904562	Alimentar	2022	16/06/2021 17:19:06	0005390-47.2021.8.16.7000	MIGUEL MARÇALO BRUDECK SCROBOT e outros	60.254,04	87.295,97	
1427	TJPR	2021/904659	Alimentar	2022	16/06/2021 18:28:48	0005395-69.2021.8.16.7000	GERALDO NOGUEIRA ALENCAR e outros	107.657,32	22.910,57	Credor - individual / Superpreferência - Idade
1428	TJPR	2021/904624	Alimentar	2022	16/06/2021 18:40:59	0005397-39.2021.8.16.7000	EDSON CHAVES FILHO	40.768,65	58.502,98	
1429	TJPR	2021/904623	Alimentar	2022	16/06/2021 18:41:46	0005398-24.2021.8.16.7000	MIRIAN ZEBIAN EL KADRI	40.852,84	58.625,72	
1430	TJPR	2021/904626	Alimentar	2022	16/06/2021 18:42:48	0005400-91.2021.8.16.7000	DANIELA RUDGERI DEROSI	137.919,48	197.919,58	
1431	TJPR	2021/904625	Alimentar	2022	16/06/2021 18:43:26	0005401-76.2021.8.16.7000	LUCILENE ROSA E SILVA WESTMORE e outros	193.045,12	177.499,25	Superpreferência - Idade
1432	TJPR	2021/904642	Alimentar	2022	16/06/2021 19:17:20	0005407-83.2021.8.16.7000	ESPÓLIO DE JOAO ANTONIO DOS SANTOS e outros	77.767,65	119.114,56	
1433	TJPR	2021/904657	Alimentar	2022	16/06/2021 19:21:02	0005408-68.2021.8.16.7000	JOÃO CARLOS BISCALDI e outros	36.598,94	50.387,80	
1434	TJPR	2021/904658	Alimentar	2022	17/06/2021 12:20:21	0005410-38.2021.8.16.7000	MAURICIO JOSE MORATO DE TOLEDO e outros	102.185,01	160.172,73	
1435	TJPR	2021/904673	Alimentar	2022	17/06/2021 12:33:28	0005412-08.2021.8.16.7000	FABIO LOPES e outros	36.837,68	64.451,45	
1436	TJPR	2021/904265	Alimentar	2022	17/06/2021 12:50:32	0005415-60.2021.8.16.7000	IDAIR MARIM	51.060,07	70.431,19	

1437	TJPR	2021/904661	Alimentar	2022	17/06/2021 17:05:33	0005432-96.2021.8.16.7000	MARIA CRISTINA LARSEN BARROS	35.594,62	49.004,23		
1438	TJPR	2021/904648	Alimentar	2022	17/06/2021 18:40:36	0005451-05.2021.8.16.7000	EDISON RICKLI	31.228,09	41.768,93		
1439	TJPR	2021/900663	Alimentar	2022	17/06/2021 18:44:41	0005453-72.2021.8.16.7000	JOSEANA CHAGAS	24.564,06	33.887,96		
1440	TJPR	2021/904639	Alimentar	2022	17/06/2021 18:45:40	0005454-57.2021.8.16.7000	MARIA CASSIA CARVALHO OCANHA	29.840,78	40.746,21		
1441	TJPR	2021/902303	Alimentar	2022	17/06/2021 19:25:43	0005467-56.2021.8.16.7000	BRAZ RAMOS BROIETTI	8.040,23	29.588,55		
1442	TJPR	2021/902297	Alimentar	2022	18/06/2021 07:57:37	0005485-77.2021.8.16.7000	ESPÓLIO DE ANTONIO ALVITO DE MEIRAS	27.516,96	38.545,99		
1443	TJPR	2021/902298	Alimentar	2022	18/06/2021 07:59:31	0005486-62.2021.8.16.7000	NEUZA BIADOLA DE MEIRAS	27.516,96	38.545,99		
1444	TJPR	2021/904364	Alimentar	2022	18/06/2021 12:29:27	0005492-69.2021.8.16.7000	REMI GELLER e outros	99.221,06	141.113,64		
1445	TJPR	2021/904681	Alimentar	2022	18/06/2021 14:06:36	0005498-76.2021.8.16.7000	CLÁUDIA DONALD PEREIRA e outros	29.138,78	40.706,67		
1446	TJPR	2021/904360	Alimentar	2022	18/06/2021 14:23:30	0005500-46.2021.8.16.7000	RAFAEL ZAPATA BELATO e outros	24.529,15	33.382,53		
1447	TJPR	2021/904361	Alimentar	2022	18/06/2021 14:26:15	0005501-31.2021.8.16.7000	DIRÇO CALEGARI e outros	235.978,17	209.202,22		Credor - individual / Superpreferência - Idade
1448	TJPR	2021/904682	Alimentar	2022	18/06/2021 14:32:02	0005504-83.2021.8.16.7000	VICENTE PARABOCZ e outros	48.239,42	71.666,96		
1449	TJPR	2021/902720	Alimentar	2022	18/06/2021 14:41:41	0005508-23.2021.8.16.7000	LUIZ AUGUSTO MILENKOVICH BELINETTI	94.459,99	145.967,62		
1450	TJPR	2021/904359	Alimentar	2022	18/06/2021 14:46:25	0005509-08.2021.8.16.7000	DORVALINO GUSMÃO DE AGUIAR e outros	92.262,87	4.882,30		Superpreferência - Idade
1451	TJPR	2021/904724	Alimentar	2022	18/06/2021 14:51:52	0005510-90.2021.8.16.7000	VALDA VIANA MALICHESKI	44.178,53	0,00	Sim	Superpreferência - Idade
1452	TJPR	2021/904723	Alimentar	2022	18/06/2021 14:52:16	0005511-75.2021.8.16.7000	DIRCEU ALVES TEIXEIRA e outros	57.873,46	0,00	Sim	Credor - individual / Superpreferência - Idade
1453	TJPR	2021/904722	Alimentar	2022	18/06/2021 14:53:58	0005512-60.2021.8.16.7000	SOFIA TERUMI TANNO SENA	57.654,60	129.432,22		
1454	TJPR	2021/904709	Alimentar	2022	18/06/2021 14:54:24	0005513-45.2021.8.16.7000	CARLOS ROBERTO DE SOUZA e outros	61.896,14	137.898,44		
1455	TJPR	2021/904710	Alimentar	2022	18/06/2021 14:55:22	0005514-30.2021.8.16.7000	MARCIA ANGELICA OLIVEIRA e outros	72.260,43	162.108,41		
1456	TJPR	2021/904850	Alimentar	2022	18/06/2021 17:10:35	0005527-29.2021.8.16.7000	SANDRA MARA MANTOVANI DE SOUZA e outros	58.883,61	80.829,23		
1457	TJPR	2021/904851	Alimentar	2022	18/06/2021 17:11:06	0005528-14.2021.8.16.7000	MAURISA ROCHA GIANETTI	44.621,50	58.518,66		
1458	TJPR	2021/904458	Alimentar	2022	18/06/2021 17:57:17	0005531-66.2021.8.16.7000	MARCOS RAFAEL NANNI e outros	42.628,88	63.750,24		
1459	TJPR	2021/904052	Alimentar	2022	18/06/2021 18:34:37	0005536-88.2021.8.16.7000	MARCOS EWANDRO	54.895,59	75.269,95		

1460	TJPR	2021/904506	Alimentar	2022	18/06/2021 18:56:17	0005541-13.2021.8.16.7000	MACHADO GUILHEM e outros ESPÓLIO DE VITOR PIGHI NETO e outros	353.546,84	504.808,30	
1461	TJPR	2021/904560	Alimentar	2022	18/06/2021 18:56:50	0005542-95.2021.8.16.7000	JOSÉ CARLOS DOS SANTOS e outros	94.180,40	35.227,46	Superpreferência - Idade
1462	TJPR	2021/904116	Alimentar	2022	21/06/2021 11:35:11	0005562-86.2021.8.16.7000	PAULO VINICIUS DE LIMA e outros	135.837,87	242.010,78	
1463	TJPR	2021/904841	Alimentar	2022	21/06/2021 13:56:04	0005598-31.2021.8.16.7000	NATHALIE KIRA TAMURA e outros	96.788,81	144.829,68	
1464	TJPR	2021/904748	Alimentar	2022	21/06/2021 14:20:28	0005610-45.2021.8.16.7000	ANA VITÓRIA DE SOUZA CARDOSO	182.659,99	260.866,50	
1465	TJPR	2021/904759	Alimentar	2022	21/06/2021 14:21:00	0005611-30.2021.8.16.7000	VIVIANE GALADINOVIC ARMACOLLO RODRIGUES e outros	277.519,41	384.111,78	
1466	TJPR	2021/904807	Alimentar	2022	21/06/2021 14:21:31	0005612-15.2021.8.16.7000	JOSE TARCISIO RAMOS	708.143,79	978.337,35	
1467	TJPR	2021/904835	Alimentar	2022	21/06/2021 14:21:57	0005613-97.2021.8.16.7000	ILZA BATISTA e outros	246.731,77	199.608,12	Superpreferência - Doença Grave
1468	TJPR	2021/904771	Alimentar	2022	21/06/2021 15:26:46	0005620-89.2021.8.16.7000	SERGIO SEIJI YAMADA e outros	104.131,06	144.068,14	
1469	TJPR	2021/904565	Alimentar	2022	21/06/2021 15:34:51	0005622-59.2021.8.16.7000	VALDECIR ANTONINHO DALPASQUALE e outros	68.889,10	107.852,85	
1470	TJPR	2021/904768	Alimentar	2022	21/06/2021 15:43:22	0005625-14.2021.8.16.7000	CARLOS ALBERTO NEMER e outros	72.578,40	101.280,64	
1471	TJPR	2021/904767	Alimentar	2022	21/06/2021 15:49:26	0005628-66.2021.8.16.7000	JANICE BENETI CASASSA e outros	45.584,74	64.696,54	
1472	TJPR	2021/904765	Alimentar	2022	21/06/2021 15:55:48	0005631-21.2021.8.16.7000	NELSON LUIZ CELLA e outros	96.683,25	18.015,61	Credor - individual / Superpreferência - Idade
1473	TJPR	2021/902441	Alimentar	2022	21/06/2021 16:05:20	0005637-28.2021.8.16.7000	ROBSON ROGERS MOREIRA e outros	30.033,01	41.230,42	
1474	TJPR	2021/904766	Alimentar	2022	21/06/2021 16:07:13	0005639-95.2021.8.16.7000	CLAUDELINO BERGAMASCO e outros	78.039,25	111.494,09	
1475	TJPR	2021/904764	Alimentar	2022	21/06/2021 16:09:36	0005640-80.2021.8.16.7000	ANA LUCIA MENDES FERRER e outros	90.630,67	128.008,65	
1476	TJPR	2021/904248	Alimentar	2022	21/06/2021 16:11:28	0005641-65.2021.8.16.7000	RUBENS DE CASTRO e outros	37.705,30	51.712,23	
1477	TJPR	2021/904774	Alimentar	2022	21/06/2021 16:16:30	0005644-20.2021.8.16.7000	DONIZETE APARECIDO FROTA e outros	146.499,38	207.302,33	
1478	TJPR	2021/904776	Alimentar	2022	21/06/2021 16:17:43	0005646-87.2021.8.16.7000	LUIZ MARIO DE MATOS JORGE e outros	175.977,44	248.942,70	
1479	TJPR	2021/904778	Alimentar	2022	21/06/2021 16:19:15	0005649-42.2021.8.16.7000	CLARICE AMORIM GARCIA e outros	223.763,78	25.994,01	Superpreferência - Idade

1480	TJPR	2021/904779	Alimentar	2022	21/06/2021 16:19:48	0005650-27.2021.8.16.7000	ENEIDA SALA COSSICH e outros	250.497,82	75.870,89	Superpreferência - Idade
1481	TJPR	2021/904780	Alimentar	2022	21/06/2021 16:20:44	0005651-12.2021.8.16.7000	LUIZA PEDRINA VILXENSKI CALSAVARA e outros	264.053,61	83.256,64	Superpreferência - Idade
1482	TJPR	2021/904781	Alimentar	2022	21/06/2021 16:21:26	0005652-94.2021.8.16.7000	ROSÂNGELA BERGAMASCO e outros	271.038,07	89.212,21	Superpreferência - Idade
1483	TJPR	2021/904782	Alimentar	2022	21/06/2021 16:21:59	0005653-79.2021.8.16.7000	CELIA REGINA GRANHEN TAVARES e outros	273.162,49	92.070,71	Superpreferência - Idade
1484	TJPR	2021/904783	Alimentar	2022	21/06/2021 16:22:33	0005654-64.2021.8.16.7000	VALMIR CALSAVARA e outros	276.458,16	96.763,77	Superpreferência - Idade
1485	TJPR	2021/904784	Alimentar	2022	21/06/2021 16:23:07	0005655-49.2021.8.16.7000	JOAO WALKER DAMASCENO e outros	290.850,78	112.839,13	Superpreferência - Idade
1486	TJPR	2021/904938	Alimentar	2022	21/06/2021 16:27:36	0005656-34.2021.8.16.7000	LIDIA RAMOS MOTA e outros	234.141,80	324.368,77	
1487	TJPR	2021/904720	Alimentar	2022	21/06/2021 20:29:16	0005668-48.2021.8.16.7000	FRANCISCA CANDIDA DE AZEVEDO e outros	216.371,21	58.754,61	Superpreferência - Idade
1488	TJPR	2021/904649	Alimentar	2022	22/06/2021 12:23:31	0005679-77.2021.8.16.7000	LUÍS HENRIQUE FERNANDES HIDALGO	19.995,59	27.629,47	
1489	TJPR	2021/904650	Alimentar	2022	22/06/2021 12:32:53	0005680-62.2021.8.16.7000	JUCELI DE FATIMA MACHADO e outros	202.718,84	280.050,27	
1490	TJPR	2021/904683	Alimentar	2022	22/06/2021 12:42:30	0005682-32.2021.8.16.7000	GLAUCIO ALEXANDRE BRUNINI	30.120,49	41.087,92	
1491	TJPR	2021/904693	Alimentar	2022	22/06/2021 12:52:48	0005683-17.2021.8.16.7000	SONIA ORTEGA SILVA	23.478,97	35.123,51	
1492	TJPR	2021/904694	Alimentar	2022	22/06/2021 12:59:16	0005684-02.2021.8.16.7000	OZENILDA MARIA FERNANDES e outros	25.215,66	37.526,64	
1493	TJPR	2021/904735	Alimentar	2022	22/06/2021 14:10:42	0005721-29.2021.8.16.7000	LEANDRO GONÇALVES CORREA e outros	586.924,20	803.012,99	
1494	TJPR	2021/903313	Alimentar	2022	22/06/2021 14:20:48	0005724-81.2021.8.16.7000	GILSON ORTH	34.527,35	47.762,39	
1495	TJPR	2021/904880	Alimentar	2022	22/06/2021 14:21:07	0005725-66.2021.8.16.7000	FERNANDO PAGOTTO CARNEIRO	43.175,81	71.585,87	
1496	TJPR	2021/903314	Alimentar	2022	22/06/2021 14:21:58	0005726-51.2021.8.16.7000	CECILIA ELIZABETH ZABOROSKI e outros	316.710,11	321.852,70	Superpreferência - Idade
1497	TJPR	2021/904871	Alimentar	2022	22/06/2021 14:23:37	0005727-36.2021.8.16.7000	VIVIAN BIAZON EL REDA FEIJÓ	44.596,42	73.905,32	
1498	TJPR	2021/904873	Alimentar	2022	22/06/2021 14:28:26	0005731-73.2021.8.16.7000	ANA LILIAN MARCHESONI PARRELLI e outros	100.373,81	165.257,45	
1499	TJPR	2021/904738	Alimentar	2022	22/06/2021 14:30:55	0005732-58.2021.8.16.7000	RAFAEL ZAPATA BELATO	40.893,86	54.732,21	

1500	TJPR	2021/904737	Alimentar	2022	22/06/2021 14:31:23	0005734-28.2021.8.16.7000	IVANILDO DO VALE DANTAS e outros	465.265,78	506.540,74	Credor - individual / Superpreferência - Idade
1501	TJPR	2021/904879	Alimentar	2022	22/06/2021 15:06:37	0005741-20.2021.8.16.7000	VALERIA DE ARAUJO	227.775,06	377.663,82	
1502	TJPR	2021/905003	Alimentar	2022	22/06/2021 15:36:02	0005746-42.2021.8.16.7000	EDSON AKINORI MOLIMOTO e outros	119.981,92	42.898,16	Credor - individual / Superpreferência - Idade
1503	TJPR	2021/904877	Alimentar	2022	22/06/2021 15:43:35	0005751-64.2021.8.16.7000	WALTER DE SILVA GUILHERME e outros	233.265,67	49.695,99	Superpreferência - Idade
1504	TJPR	2021/904878	Alimentar	2022	22/06/2021 15:46:06	0005755-04.2021.8.16.7000	BESSA TOLEDO E FERNANDES ADVOGADOS	105.878,67	175.501,33	
1505	TJPR	2021/904882	Alimentar	2022	22/06/2021 15:59:58	0005762-93.2021.8.16.7000	ESPÓLIO DE PAULO VIANA DE MORAES e outros	46.251,13	65.615,02	
1506	TJPR	2021/904653	Alimentar	2022	22/06/2021 16:17:07	0005764-63.2021.8.16.7000	GISLAINE GARCIA PELOSI GOMES	42.994,30	79.551,42	
1507	TJPR	2021/904654	Alimentar	2022	22/06/2021 16:24:09	0005765-48.2021.8.16.7000	SANDRA REGINA GEORGETTI	45.883,56	84.885,61	
1508	TJPR	2021/904655	Alimentar	2022	22/06/2021 16:29:27	0005769-85.2021.8.16.7000	WALDICEU APARECIDO VERRI JUNIOR	47.111,64	87.157,49	
1509	TJPR	2021/904656	Alimentar	2022	22/06/2021 16:36:24	0005770-70.2021.8.16.7000	RUBIA CASAGRANDE e outros	49.584,37	91.624,63	
1510	TJPR	2021/904660	Alimentar	2022	22/06/2021 16:43:43	0005771-55.2021.8.16.7000	ADÃO BIOLADA FILHO e outros	70.532,31	102.694,20	
1511	TJPR	2021/904946	Alimentar	2022	22/06/2021 16:54:08	0005773-25.2021.8.16.7000	ESPÓLIO DE PAULO CAMPOS MAGALHAES e outros	54.237,23	71.125,98	
1512	TJPR	2021/904662	Alimentar	2022	22/06/2021 16:55:07	0005774-10.2021.8.16.7000	JEANE CARVALHO MENEZES PEDROSO e outros	56.196,59	92.761,64	
1513	TJPR	2021/904956	Alimentar	2022	22/06/2021 16:55:46	0005776-77.2021.8.16.7000	KIYOSHI ISHITANI	218.074,36	296.592,28	
1514	TJPR	2021/904983	Alimentar	2022	22/06/2021 17:00:43	0005784-54.2021.8.16.7000	CLAUDIA REGINA ZORZAN TEIXEIRA e outros	38.120,72	55.234,65	
1515	TJPR	2021/904984	Alimentar	2022	22/06/2021 17:01:19	0005785-39.2021.8.16.7000	MARCIA DO PRADO PEREIRA e outros	42.931,26	62.224,83	
1516	TJPR	2021/904986	Alimentar	2022	22/06/2021 17:01:47	0005786-24.2021.8.16.7000	ELENICE RODRIGUES DE SOUZA ODIN e outros	47.147,47	68.351,38	
1517	TJPR	2021/904987	Alimentar	2022	22/06/2021 17:02:10	0005787-09.2021.8.16.7000	CAROLINA DE CASSIA BOAMORTE e outros	50.613,90	73.374,61	
1518	TJPR	2021/904672	Alimentar	2022	22/06/2021 17:12:15	0005790-61.2021.8.16.7000	PEDRO LUIZ DE CAMARGO e outros	116.999,39	52.163,96	Superpreferência - Idade
1519	TJPR	2021/904989	Alimentar	2022	22/06/2021 17:21:01	0005791-46.2021.8.16.7000	FATIMA DE SOUZA	31.180,41	45.218,03	

1520	TJPR	2021/904675	Alimentar	2022	22/06/2021 17:28:01	0005792-31.2021.8.16.7000	FREIRE e outros TERCÍLIO LUIZ TURINI e outros	298.033,01	453.819,99		
1521	TJPR	2021/904640	Alimentar	2022	22/06/2021 17:40:07	0005794-98.2021.8.16.7000	ELIAS ROCHA DANTAS e outros	112.764,11	179.288,48		
1522	TJPR	2021/904996	Alimentar	2022	22/06/2021 17:46:41	0005796-68.2021.8.16.7000	ADÃO KOTTA DE FREITAS e outros	42.156,84	0,00	Sim	Credor - individual / Superpreferência - Idade
1523	TJPR	2021/904638	Alimentar	2022	22/06/2021 17:53:43	0005797-53.2021.8.16.7000	JANE CECÍLIA KRELING CERÁNTOLA e outros	174.194,13	291.904,71		
1524	TJPR	2021/904997	Alimentar	2022	22/06/2021 18:02:21	0005798-38.2021.8.16.7000	ARTEMISIA PEREIRA DA SILVA e outros	70.506,56	92.429,10		
1525	TJPR	2021/905038	Alimentar	2022	23/06/2021 09:00:35	0005805-30.2021.8.16.7000	LUCIANA APARECIDA MARTINS GUARESMA SOTEL e outros	23.632,00	32.662,91		
1526	TJPR	2021/905041	Alimentar	2022	23/06/2021 09:09:15	0005806-15.2021.8.16.7000	AMAURI DOS SANTOS SAMPAIO e outros	25.104,59	35.231,75		
1527	TJPR	2021/905043	Alimentar	2022	23/06/2021 09:10:19	0005807-97.2021.8.16.7000	RICARDO HOFFMANN e outros	201.183,39	138.980,35		Superpreferência - Idade
1528	TJPR	2021/904526	Alimentar	2022	23/06/2021 13:57:36	0005829-58.2021.8.16.7000	FRANCISCO MACEDO DA SILVA	28.666,39	39.140,31		
1529	TJPR	2021/905106	Alimentar	2022	23/06/2021 14:02:38	0005830-43.2021.8.16.7000	DIANA LAMP e outros	34.322,53	49.107,89		
1530	TJPR	2021/904529	Alimentar	2022	23/06/2021 14:11:13	0005832-13.2021.8.16.7000	ANTONIO DUTRA DEOCLECIO	36.213,50	49.441,36		
1531	TJPR	2021/904539	Alimentar	2022	23/06/2021 14:13:15	0005834-80.2021.8.16.7000	CATIA APARECIDA BASSO	47.600,18	65.359,82		
1532	TJPR	2021/905105	Alimentar	2022	23/06/2021 14:13:21	0005833-95.2021.8.16.7000	LUCIANA CEREZOLI e outros	29.466,20	44.657,09		
1533	TJPR	2021/905104	Alimentar	2022	23/06/2021 14:22:28	0005838-20.2021.8.16.7000	ELIENE MACHADO e outros	32.315,33	42.333,92		
1534	TJPR	2021/904918	Alimentar	2022	23/06/2021 14:27:38	0005839-05.2021.8.16.7000	ESPOLIO DE ROBERTO MULLER e outros	68.138,26	45.997,68		Superpreferência - Idade
1535	TJPR	2021/905103	Alimentar	2022	23/06/2021 14:31:16	0005840-87.2021.8.16.7000	CHEILA APARECIDA PELEGRINO ANDREOLA e outros	30.942,88	40.546,10		
1536	TJPR	2021/905109	Alimentar	2022	23/06/2021 14:45:47	0005844-27.2021.8.16.7000	CLARISSE APARECIDA RIBEIRO e outros	44.652,72	65.904,60		
1537	TJPR	2021/905062	Alimentar	2022	23/06/2021 16:03:30	0005849-49.2021.8.16.7000	ROSANGELA PERINI DE GODOY	44.797,27	58.399,65		
1538	TJPR	2021/905063	Alimentar	2022	23/06/2021 16:04:10	0005850-34.2021.8.16.7000	JOÃO PAULO DE OLIVEIRA	53.407,55	68.356,67		
1539	TJPR	2021/904762	Alimentar	2022	23/06/2021 16:22:32	0005854-71.2021.8.16.7000	SAMARA FELIX	38.853,48	51.409,22		

1540	TJPR	2021/905152	Alimentar	2022	23/06/2021 17:54:31	0005863-33.2021.8.16.7000	EDMILSON VICENTE DE SÁ e outros	22.837,52	34.472,88	
1541	TJPR	2021/905192	Alimentar	2022	23/06/2021 19:00:13	0005868-55.2021.8.16.7000	ALESSANDRO ZAMBERLAN e outros	26.915,26	38.524,91	
1542	TJPR	2021/904815	Alimentar	2022	24/06/2021 13:19:08	0005882-39.2021.8.16.7000	ALCEU GOMES DE ANDRADE FILHO e outros	197.056,50	145.366,12	Superpreferência - Idade
1543	TJPR	2021/904857	Alimentar	2022	24/06/2021 13:20:34	0005884-09.2021.8.16.7000	TARSIS MAGALHAES PEREIRA e outros	29.242,87	40.496,72	
1544	TJPR	2021/904856	Alimentar	2022	24/06/2021 13:20:56	0005885-91.2021.8.16.7000	ALICE RODRIGUES DE ARRUDA e outros	281.610,07	390.208,93	
1545	TJPR	2021/904371	Alimentar	2022	24/06/2021 17:51:23	0005947-34.2021.8.16.7000	JOSE MENDES DOS SANTOS e outros	54.431,41	94.722,50	
1546	TJPR	2021/904373	Alimentar	2022	24/06/2021 17:55:54	0005949-04.2021.8.16.7000	DENISE MARIA DE SOUZA e outros	74.448,74	118.743,66	
1547	TJPR	2021/904538	Alimentar	2022	24/06/2021 17:59:43	0005950-86.2021.8.16.7000	ANA JULIA COSTA GOMES e outros	45.265,84	75.223,07	
1548	TJPR	2021/904546	Alimentar	2022	24/06/2021 18:23:04	0005954-26.2021.8.16.7000	GLAITON SOARES e outros	30.308,62	48.190,14	
1549	TJPR	2021/904570	Alimentar	2022	24/06/2021 18:26:35	0005955-11.2021.8.16.7000	ELIANE FATIMA DE OLIVEIRA e outros	54.393,79	86.691,73	
1550	TJPR	2021/904979	Alimentar	2022	24/06/2021 18:27:59	0005956-93.2021.8.16.7000	ARI DE FREITAS e outros	147.631,09	37.444,51	Superpreferência - Idade
1551	TJPR	2021/904576	Alimentar	2022	24/06/2021 18:30:25	0005957-78.2021.8.16.7000	BENJAMIM DOS SANTOS REGO e outros	31.128,63	48.766,64	
1552	TJPR	2021/904736	Alimentar	2022	24/06/2021 18:38:21	0005961-18.2021.8.16.7000	PEDRO MARCELINO DA SILVA e outros	20.860,21	31.673,98	
1553	TJPR	2021/905055	Alimentar	2022	24/06/2021 18:38:24	0005962-03.2021.8.16.7000	HERALDO REGIS BORIO DA SILVA e outros	80.031,95	109.740,55	
1554	TJPR	2021/904745	Alimentar	2022	24/06/2021 18:41:24	0005963-85.2021.8.16.7000	GIOVANI DOS SANTOS e outros	25.515,71	44.208,59	
1555	TJPR	2021/905130	Alimentar	2022	24/06/2021 18:44:09	0005964-70.2021.8.16.7000	ESPÓLIO DE ORLEI ANTONIO PIRES DE LIMA e outros	265.620,21	376.174,85	
1556	TJPR	2021/904746	Alimentar	2022	24/06/2021 18:44:10	0005965-55.2021.8.16.7000	PEDRO DA LUZ MACHADO e outros	56.526,76	90.097,42	
1557	TJPR	2021/904750	Alimentar	2022	24/06/2021 18:47:19	0005966-40.2021.8.16.7000	ANTONIO AMILTON ANDRADE RIBEIRO e outros	31.414,21	49.587,62	
1558	TJPR	2021/904537	Alimentar	2022	24/06/2021 18:49:52	0005968-10.2021.8.16.7000	JOSE CLAUDIO DA SILVA e outros	59.878,44	82.684,53	
1559	TJPR	2021/904942	Alimentar	2022	24/06/2021 18:50:45	0005969-92.2021.8.16.7000	MARIA ELISABETE DOS SANTOS FRANÇA e outros	49.604,10	82.349,26	
1560	TJPR	2021/904945	Alimentar	2022	24/06/2021 18:54:13	0005970-77.2021.8.16.7000	JOSE MARIA FERNANDES SANTOS e outros	51.189,19	89.084,30	

1561	TJPR	2021/904969	Alimentar	2022	24/06/2021 19:01:16	0005972-47.2021.8.16.7000	ITALO SERGIO GRANDE e outros	82.801,29	12.728,99	Superpreferência - Idade
1562	TJPR	2021/904970	Alimentar	2022	24/06/2021 19:02:34	0005973-32.2021.8.16.7000	PATRICIA KRUGER e outros	84.861,93	130.778,97	
1563	TJPR	2021/904968	Alimentar	2022	24/06/2021 19:03:33	0005974-17.2021.8.16.7000	ANTONIO JOSÉ CAMARGO e outros	84.987,86	15.691,33	Superpreferência - Idade
1564	TJPR	2021/904971	Alimentar	2022	24/06/2021 19:04:45	0005975-02.2021.8.16.7000	EDUARDO PEREIRA e outros	87.450,63	134.798,40	
1565	TJPR	2021/904972	Alimentar	2022	24/06/2021 19:05:50	0005976-84.2021.8.16.7000	CARLOS ROBERTO BALARIN e outros	116.153,48	64.230,09	Superpreferência - Idade
1566	TJPR	2021/904973	Alimentar	2022	24/06/2021 19:06:48	0005977-69.2021.8.16.7000	SÉRGIO LUIZ SCHULZ e outros	118.785,74	183.122,30	
1567	TJPR	2021/904974	Alimentar	2022	24/06/2021 19:07:48	0005978-54.2021.8.16.7000	LILIAN TAIS DE GOUVEIA e outros	124.997,60	192.765,18	
1568	TJPR	2021/904975	Alimentar	2022	24/06/2021 19:09:00	0005979-39.2021.8.16.7000	MARIA MAGDALENA RIBAS DOLL e outros	132.706,53	204.624,55	
1569	TJPR	2021/904976	Alimentar	2022	24/06/2021 19:09:59	0005980-24.2021.8.16.7000	GIOVANA KATIE WIECHETECK e outros	147.285,82	227.099,26	
1570	TJPR	2021/904977	Alimentar	2022	24/06/2021 19:11:08	0005981-09.2021.8.16.7000	LUIZ ANTONIO BASTOS BERNARDES e outros	155.677,67	125.145,12	Superpreferência - Idade
1571	TJPR	2021/905087	Alimentar	2022	24/06/2021 19:30:52	0005986-31.2021.8.16.7000	CELIA CRISTINA FORNAZIERO e outros	88.815,57	122.659,09	
1572	TJPR	2021/905200	Alimentar	2022	24/06/2021 19:37:06	0005987-16.2021.8.16.7000	JOSÉ MARIO MARQUES DE MORAIS e outros	148.933,66	214.705,46	
1573	TJPR	2021/904278	Alimentar	2022	24/06/2021 21:21:26	0005988-98.2021.8.16.7000	CECILIA CHUITARSKI DE LIMA	113.704,26	160.559,55	
1574	TJPR	2021/904279	Alimentar	2022	24/06/2021 21:22:14	0005989-83.2021.8.16.7000	ESPÓLIO DE PEDRO OSMAR DE LIMA	113.704,26	160.559,55	
1575	TJPR	2021/905112	Alimentar	2022	25/06/2021 12:59:51	0006009-74.2021.8.16.7000	FRIZZO, FERIATO & CARRASCO ADVOGADOS ASSOCIADOS e outros	36.902,61	21.788,70	Acordo com cessionário / Acordo
1576	TJPR	2021/905116	Alimentar	2022	25/06/2021 13:29:04	0006012-29.2021.8.16.7000	SERGIO ROBERTO FRATTI e outros	47.395,67	67.426,60	
1577	TJPR	2021/904511	Alimentar	2022	25/06/2021 13:55:21	0006030-50.2021.8.16.7000	APARECIDA ESMERALDA CATABRIGA ALVES	37.911,69	52.523,92	
1578	TJPR	2021/904677	Alimentar	2022	25/06/2021 15:31:40	0006049-56.2021.8.16.7000	LUIS CARLOS ROSSONI e outros	33.997,47	49.688,83	
1579	TJPR	2021/905010	Alimentar	2022	25/06/2021 15:53:49	0006058-18.2021.8.16.7000	ESPÓLIO DE LUCIMAR MARIA PRIMO GALLEGO e outros	61.012,90	40.007,01	Superpreferência - Idade
1580	TJPR	2021/905378	Alimentar	2022	25/06/2021 16:14:25	0006064-25.2021.8.16.7000	MARLENE APARECIDA GOBBI	108.837,75	31.802,25	Superpreferência - Idade

1581	TJPR	2021/905244	Alimentar	2022	25/06/2021 17:20:31	0006085-98.2021.8.16.7000	e outros SEBASTIÃO PASCHOAL GUERRA e outros	53.133,89	72.915,45	
1582	TJPR	2021/905245	Alimentar	2022	25/06/2021 17:21:10	0006086-83.2021.8.16.7000	MARILENE VENTURA DA SILVA RODRIGUES e outros	106.303,07	146.009,03	
1583	TJPR	2021/905246	Alimentar	2022	25/06/2021 17:22:10	0006087-68.2021.8.16.7000	ALINE DA SILVA PRISCILA RIBEIRO e outros	255.406,08	350.913,69	
1584	TJPR	2021/905031	Alimentar	2022	25/06/2021 18:26:48	0006107-59.2021.8.16.7000	ADRIANA CRISTINA MAGNANI e outros	92.751,10	127.455,93	
1585	TJPR	2021/904801	Alimentar	2022	25/06/2021 18:28:53	0006108-44.2021.8.16.7000	LOIVA SALETE VENDRAME MANTOVANI e outros	54.848,00	75.639,93	
1586	TJPR	2021/904802	Alimentar	2022	25/06/2021 18:29:27	0006109-29.2021.8.16.7000	RAQUEL HENRIQUES e outros	58.827,30	81.136,50	
1587	TJPR	2021/905262	Alimentar	2022	28/06/2021 10:23:34	0006155-18.2021.8.16.7000	SAMARA LARISSA PEREIRA e outros	281.289,57	361.799,09	
1588	TJPR	2021/905313	Alimentar	2022	28/06/2021 12:13:44	0006184-68.2021.8.16.7000	ROGER DANIEL DE SOUZA MILLEO e outros	69.848,49	111.722,17	
1589	TJPR	2021/905333	Alimentar	2022	28/06/2021 12:48:20	0006193-30.2021.8.16.7000	ANTONIO SOARES SAFAR e outros	89.178,14	17.207,06	Credor - individual / Superpreferência - Idade
1590	TJPR	2021/905382	Alimentar	2022	28/06/2021 12:50:55	0006196-82.2021.8.16.7000	ANTONIO CLAUDIO FURLAN e outros	294.335,36	288.235,35	Superpreferência - Idade
1591	TJPR	2021/904532	Alimentar	2022	28/06/2021 13:03:23	0006208-96.2021.8.16.7000	HERCULES WILLIAM DONADELLO e outros	832.895,22	1.083.865,09	Superpreferência - Idade
1592	TJPR	2021/905019	Alimentar	2022	28/06/2021 13:09:35	0006212-36.2021.8.16.7000	ALEXANDRE CORREA RODRIGUES e outros	66.648,47	109.471,11	
1593	TJPR	2021/905020	Alimentar	2022	28/06/2021 13:14:08	0006214-06.2021.8.16.7000	CLAUDIA SABATOSKI e outros	75.225,09	8.150,97	Superpreferência - Doença Grave
1594	TJPR	2021/905021	Alimentar	2022	28/06/2021 13:14:59	0006215-88.2021.8.16.7000	MARIA OTILIA GUERREIRO JORGE e outros	122.017,14	200.817,40	
1595	TJPR	2021/905022	Alimentar	2022	28/06/2021 13:15:49	0006216-73.2021.8.16.7000	THIAGO FLORES CARVALHO e outros	122.017,14	200.817,40	
1596	TJPR	2021/905023	Alimentar	2022	28/06/2021 13:17:26	0006217-58.2021.8.16.7000	MARCEL RODRIGUES DE QUADROS e outros	122.017,14	200.817,40	
1597	TJPR	2021/905024	Alimentar	2022	28/06/2021 13:23:13	0006221-95.2021.8.16.7000	LUIZ GONZAGA SOARES DO RÊGO e outros	150.518,05	89.612,76	Superpreferência - Doença Grave

1598	TJPR	2021/905025	Alimentar	2022	28/06/2021 13:24:03	0006223-65.2021.8.16.7000	CELIA REGINA DE SOUZA BUSATO e outros	159.191,51	101.673,03	Superpreferência - Idade
1599	TJPR	2021/905026	Alimentar	2022	28/06/2021 13:24:59	0006224-50.2021.8.16.7000	MARIA HELENA ANÇAY MENDES e outros	170.239,75	117.035,36	Superpreferência - Idade
1600	TJPR	2021/905027	Alimentar	2022	28/06/2021 13:25:33	0006225-35.2021.8.16.7000	DURVAL MONTEIRO CASTILHO JUNIOR e outros	207.265,97	341.170,40	
1601	TJPR	2021/905088	Alimentar	2022	28/06/2021 13:28:13	0006227-05.2021.8.16.7000	UMBERTO OVIDIO PFEIFER e outros	110.317,10	25.232,33	Superpreferência - Idade
1602	TJPR	2021/905330	Alimentar	2022	28/06/2021 13:45:16	0006234-94.2021.8.16.7000	MARIA DE LOURDES DE OLIVEIRA e outros	27.962,12	0,00	Credor - individual / Superpreferência - Idade
1603	TJPR	2021/904843	Alimentar	2022	28/06/2021 14:14:53	0006249-63.2021.8.16.7000	SHIGUEMASSA IAMASAKI	40.884,96	61.689,73	
1604	TJPR	2021/904563	Alimentar	2022	28/06/2021 14:29:49	0006253-03.2021.8.16.7000	RITA APARECIDA DE OLIVEIRA e outros	205.930,25	168.514,83	Pagamento Autorizado
1605	TJPR	2021/904920	Alimentar	2022	28/06/2021 14:46:34	0006260-92.2021.8.16.7000	ESPÓLIO DE GREICI REGINA DIAS MULLER DE SOUZA e outros	97.575,99	142.540,96	
1606	TJPR	2021/904922	Alimentar	2022	28/06/2021 14:53:55	0006265-17.2021.8.16.7000	MARLI GONÇALVES FERREIRA e outros	187.590,95	274.975,05	
1607	TJPR	2021/904923	Alimentar	2022	28/06/2021 14:55:24	0006267-84.2021.8.16.7000	ELAINE GAMEIRO DE PAULA BANDEIRA e outros	187.609,70	275.010,06	
1608	TJPR	2021/905260	Alimentar	2022	28/06/2021 14:55:28	0006266-02.2021.8.16.7000	EDITE APARECIDA DE CASTRO e outros	29.583,26	0,00	Pagamento Autorizado
1609	TJPR	2021/904924	Alimentar	2022	28/06/2021 14:55:58	0006268-69.2021.8.16.7000	VALKIRIA ARROYO LUIZ e outros	193.936,81	11.226,68	Superpreferência - Idade
1610	TJPR	2021/904925	Alimentar	2022	28/06/2021 14:56:31	0006269-54.2021.8.16.7000	SONIA DE SOUZA BIASOTTO e outros	194.133,32	284.590,22	
1611	TJPR	2021/905446	Alimentar	2022	28/06/2021 14:56:46	0006270-39.2021.8.16.7000	MARCOS ALBERTO TROMBELLI e outros	81.966,07	186.353,04	
1612	TJPR	2021/904926	Alimentar	2022	28/06/2021 14:58:16	0006271-24.2021.8.16.7000	JULIANE GONÇALVES AÇAFRÃO PADILHA e outros	197.478,28	289.512,33	
1613	TJPR	2021/905267	Alimentar	2022	28/06/2021 14:58:43	0006272-09.2021.8.16.7000	LUIZ ANTÔNIO MARTINS WOSIACK e outros	146.276,28	87.898,96	Superpreferência - Idade
1614	TJPR	2021/904927	Alimentar	2022	28/06/2021 14:58:43	0006273-91.2021.8.16.7000	MARIA APARECIDA DE OLIVEIRA MARQUES e outros	295.264,05	433.031,14	
1615	TJPR	2021/904928	Alimentar	2022	28/06/2021 14:59:09	0006274-76.2021.8.16.7000	VERA LUCIA MOCELIN e outros	301.518,28	166.657,87	Superpreferência - Idade
1616	TJPR	2021/904964	Alimentar	2022	28/06/2021 15:04:02	0006276-46.2021.8.16.7000	VILSON HENRIQUE MOREIRA e outros	491.576,43	693.838,35	
1617	TJPR	2021/904978	Alimentar	2022	28/06/2021 15:05:49	0006277-31.2021.8.16.7000	CLAUDAIR DE	108.963,06	163.237,34	

1618	TJPR	2021/905279	Alimentar	2022	28/06/2021 15:30:58	0006289-45.2021.8.16.7000	OLIVEIRA e outros ESPÓLIO DE REGINA MARTA BARREIROS BENTO e outros	61.557,38	105.049,57	
1619	TJPR	2021/905286	Alimentar	2022	28/06/2021 15:37:21	0006297-22.2021.8.16.7000	CLARA HATSUE TAMEZAWA e outros	96.130,07	165.615,85	
1620	TJPR	2021/905297	Alimentar	2022	28/06/2021 15:45:19	0006309-36.2021.8.16.7000	ESPÓLIO DE ALVA ALVES PEREIRA ARANA e outros	179.722,37	309.746,56	
1621	TJPR	2021/905299	Alimentar	2022	28/06/2021 15:48:36	0006311-06.2021.8.16.7000	TEREZA MARIANA VIEIRA e outros	220.280,33	43.712,57	Superpreferência - Idade
1622	TJPR	2021/905300	Alimentar	2022	28/06/2021 15:49:28	0006312-88.2021.8.16.7000	NILSELI COELHO DE SOUZA e outros	248.617,87	81.859,27	Superpreferência - Idade
1623	TJPR	2021/905509	Alimentar	2022	28/06/2021 16:09:05	0006317-13.2021.8.16.7000	JOAQUIM BRANCO FERNANDES e outros	87.325,65	124.540,06	
1624	TJPR	2021/905508	Alimentar	2022	28/06/2021 16:11:48	0006318-95.2021.8.16.7000	ROZILDA VITOR DA SILVA e outros	33.371,34	45.737,91	
1625	TJPR	2021/904754	Alimentar	2022	28/06/2021 16:37:41	0006321-50.2021.8.16.7000	ESPÓLIO DE APOLINÁRIO PAULISTA DOS SANTOS e outros	148.898,60	235.579,41	
1626	TJPR	2021/904756	Alimentar	2022	28/06/2021 16:38:47	0006323-20.2021.8.16.7000	ANTONIO CYPRIANO SOARES e outros	203.631,73	322.180,14	
1627	TJPR	2021/905040	Alimentar	2022	28/06/2021 16:43:15	0006326-72.2021.8.16.7000	JAIR APARECIDO ALVES e outros	144.325,65	72.501,90	Credor - individual / Superpreferência - Idade
1628	TJPR	2021/905156	Alimentar	2022	28/06/2021 16:43:49	0006327-57.2021.8.16.7000	LILIANE KRUETZMANN ABDO e outros	75.158,76	103.025,19	
1629	TJPR	2021/905157	Alimentar	2022	28/06/2021 16:44:15	0006328-42.2021.8.16.7000	CELSO SILVESTRE GRYCAJUK e outros	75.560,57	103.570,34	
1630	TJPR	2021/905193	Alimentar	2022	28/06/2021 16:46:09	0006329-27.2021.8.16.7000	ENIO CELSO HELLER e outros	513.134,09	555.674,27	Superpreferência - Idade
1631	TJPR	2021/905067	Alimentar	2022	28/06/2021 17:14:47	0006337-04.2021.8.16.7000	ESPÓLIO DE JOAO FELIPPE CHAVES LOUREIRO e outros	47.843,88	67.859,79	
1632	TJPR	2021/905530	Alimentar	2022	28/06/2021 17:58:15	0006350-03.2021.8.16.7000	RÚBIA DE OLIVEIRA MOLINA	39.783,28	55.030,18	
1633	TJPR	2021/904808	Alimentar	2022	28/06/2021 18:53:58	0006355-25.2021.8.16.7000	EDIGLEITON DOS SANTOS MEDEIROS e outros	144.594,64	252.377,94	
1634	TJPR	2021/905368	Alimentar	2022	28/06/2021 19:28:00	0006361-32.2021.8.16.7000	LUIZ CARLOS MANICA e outros	74.677,57	166.107,45	
1635	TJPR	2021/905385	Alimentar	2022	28/06/2021 19:29:32	0006362-17.2021.8.16.7000	OSMAR NEVES FEIJO e outros	134.376,21	16.567,19	Credor - individual / Superpreferência - Idade
1636	TJPR	2021/904859	Alimentar	2022	29/06/2021 12:16:49	0006375-16.2021.8.16.7000	VANESSA CRISTINA PEREIRA	21.003,70	28.379,93	

1637	TJPR	2021/905544	Alimentar	2022	29/06/2021 12:18:12	0006379-53.2021.8.16.7000	LUÍS HENRIQUE FERNANDES HIDALGO	19.841,82	25.577,79	
1638	TJPR	2021/904952	Alimentar	2022	29/06/2021 14:04:36	0006403-81.2021.8.16.7000	ELAINE TEREZINHA GIUNTA e outros	42.010,11	56.228,98	
1639	TJPR	2021/905570	Alimentar	2022	29/06/2021 15:55:05	0006453-10.2021.8.16.7000	LIMA CASTRO - DINIZ & ADVOGADOS ASSOCIADOS	51.257,48	72.340,31	
1640	TJPR	2021/905338	Alimentar	2022	29/06/2021 16:09:51	0006462-69.2021.8.16.7000	ALICE LUCIA RINALDI	40.607,64	53.723,89	
1641	TJPR	2021/905349	Alimentar	2022	29/06/2021 16:19:30	0006468-76.2021.8.16.7000	AGNALDO PRAZERES DE LIMA	80.307,78	106.188,85	
1642	TJPR	2021/905353	Alimentar	2022	29/06/2021 16:25:12	0006471-31.2021.8.16.7000	MARCIA DA SILVA TELLES CORREA e outros	44.407,60	59.433,23	
1643	TJPR	2021/905231	Alimentar	2022	29/06/2021 16:25:57	0006475-68.2021.8.16.7000	CLAUDINE DE OLIVEIRA e outros	394.373,41	426.891,93	Superpreferência - Idade
1644	TJPR	2021/905232	Alimentar	2022	29/06/2021 16:26:25	0006478-23.2021.8.16.7000	DOTTI E ADVOGADOS e outros	36.348,44	49.917,77	
1645	TJPR	2021/905622	Alimentar	2022	29/06/2021 16:29:12	0006487-82.2021.8.16.7000	ANDRE ELIAS BRIANESE PORTO	40.162,32	55.326,22	
1646	TJPR	2021/905623	Alimentar	2022	29/06/2021 16:29:38	0006488-67.2021.8.16.7000	RAQUEL MARIA ANDRADE SOUTELO	236.248,98	325.448,44	
1647	TJPR	2021/905255	Alimentar	2022	29/06/2021 17:24:21	0006502-51.2021.8.16.7000	LEONARDO LUÍS DA SILVA e outros	35.322,61	50.718,60	
1648	TJPR	2021/905542	Alimentar	2022	29/06/2021 17:38:29	0006504-21.2021.8.16.7000	CINTHYAN RENATA SACHS CAMERLENGO DE BARBOSA e outros	491.724,61	674.498,77	
1649	TJPR	2021/905012	Alimentar	2022	29/06/2021 17:39:28	0006505-06.2021.8.16.7000	GILBERTO FRANZEN e outros	70.126,42	0,00	Pagamento Autorizado
1650	TJPR	2021/905492	Alimentar	2022	29/06/2021 18:25:38	0006571-83.2021.8.16.7000	FRANCISCO JOSE SERIGHELLI e outros	167.917,19	266.128,30	Superpreferência - Idade
1651	TJPR	2021/905671	Alimentar	2022	29/06/2021 19:04:19	0006577-90.2021.8.16.7000	FERNANDE NOBORU MIYATA e outros	47.280,82	76.662,12	
1652	TJPR	2021/905736	Alimentar	2022	29/06/2021 19:20:06	0006579-60.2021.8.16.7000	ESPÓLIO DE CARLOS HENRIQUE DE SOUZA ANDRADE GONÇALVES e outros	41.132,62	59.226,88	
1653	TJPR	2021/905552	Alimentar	2022	29/06/2021 20:49:40	0006580-45.2021.8.16.7000	MARIA APARECIDA DE MATOS	57.761,55	79.701,57	
1654	TJPR	2021/905412	Alimentar	2022	29/06/2021 20:51:45	0006581-30.2021.8.16.7000	OSWALDO MACHINESKI e outros	235.355,96	224.016,21	Superpreferência - Idade
1655	TJPR	2021/905679	Alimentar	2022	30/06/2021 11:03:18	0006604-73.2021.8.16.7000	JOSE VIRZALDO DE LIZ e outros	122.882,94	45.829,95	Superpreferência - Idade
1656	TJPR	2021/905680	Alimentar	2022	30/06/2021 11:16:34	0006608-13.2021.8.16.7000	MARCOS MUSSINATO e	27.915,80	38.169,33	

1657	TJPR	2021/905583	Alimentar	2022	30/06/2021 12:24:54	0006616-87.2021.8.16.7000	outros REGINALDO JOSÉ LEMOS e outros	36.243,68	51.299,27
1658	TJPR	2021/905584	Alimentar	2022	30/06/2021 12:26:08	0006617-72.2021.8.16.7000	JOSÉ CARLOS DA SILVA e outros	60.147,27	85.371,28
1659	TJPR	2021/905399	Alimentar	2022	30/06/2021 12:29:37	0006618-57.2021.8.16.7000	MARA REGINA GARCIA LIMA e outros	128.192,55	175.824,52
1660	TJPR	2021/905763	Alimentar	2022	30/06/2021 12:44:37	0006623-79.2021.8.16.7000	ARAÚZ & ADVOGADOS ASSOCIADOS	187.819,25	242.221,28
1661	TJPR	2021/905074	Alimentar	2022	30/06/2021 13:12:52	0006654-02.2021.8.16.7000	ALEXANDRE DE ASSIS e outros	22.266,91	33.069,29
1662	TJPR	2021/905075	Alimentar	2022	30/06/2021 13:13:19	0006655-84.2021.8.16.7000	LUCIANO MARCELLO SILVA DE CARVALHO e outros	24.576,08	36.501,58
1663	TJPR	2021/905076	Alimentar	2022	30/06/2021 13:14:27	0006656-69.2021.8.16.7000	MIRYAN RANGEL LIRA e outros	77.090,43	114.806,87
1664	TJPR	2021/905077	Alimentar	2022	30/06/2021 13:14:58	0006657-54.2021.8.16.7000	DAVID HENRIQUE TOMMASI e outros	124.781,60	185.665,56
1665	TJPR	2021/905078	Alimentar	2022	30/06/2021 13:15:48	0006658-39.2021.8.16.7000	FERNANDO CHAVEZ PINA RIBEIRO e outros	128.060,04	190.825,82
1666	TJPR	2021/905079	Alimentar	2022	30/06/2021 13:16:41	0006659-24.2021.8.16.7000	TOBIAS PEREIRA MOLOSSI e outros	128.252,80	191.110,69
1667	TJPR	2021/905115	Alimentar	2022	30/06/2021 13:19:12	0006660-09.2021.8.16.7000	ESPÓLIO DE ELOYNA DA COSTA RIEKES e outros	523.757,94	727.055,31
1668	TJPR	2021/905393	Alimentar	2022	30/06/2021 13:28:56	0006661-91.2021.8.16.7000	ADELIR LINO e outros	53.689,31	77.281,77
1669	TJPR	2021/905541	Alimentar	2022	30/06/2021 13:33:53	0006662-76.2021.8.16.7000	JULIO CESAR DOS SANTOS e outros	166.759,23	229.937,84
1670	TJPR	2021/905716	Alimentar	2022	30/06/2021 13:34:39	0006663-61.2021.8.16.7000	MARIA NUNES RANGEL	34.007,60	46.434,58
1671	TJPR	2021/905731	Alimentar	2022	30/06/2021 13:36:28	0006665-31.2021.8.16.7000	BEATRIZ GASPAR TEIXEIRA	61.923,20	184.069,38
1672	TJPR	2021/905732	Alimentar	2022	30/06/2021 13:36:57	0006666-16.2021.8.16.7000	JEFERSON LUIS GASPAR TEIXEIRA	61.923,20	184.069,38
1673	TJPR	2021/905733	Alimentar	2022	30/06/2021 13:37:31	0006667-98.2021.8.16.7000	GETULIO GASPAR TEIXEIRA NETO	61.923,21	184.069,42
1674	TJPR	2021/905742	Alimentar	2022	30/06/2021 13:48:19	0006676-60.2021.8.16.7000	ESPÓLIO DE CARLOS HENRIQUE DE SOUZA ANDRADE GONÇALVES e outros	29.071,04	88.944,04
1675	TJPR	2021/905423	Alimentar	2022	30/06/2021 14:00:49	0006682-67.2021.8.16.7000	ANTONIO LUIS SOZZA	41.045,21	56.545,48
1676	TJPR	2021/905784	Alimentar	2022	30/06/2021 14:27:10	0006699-06.2021.8.16.7000	DAVI DEUTSCHER e outros	116.722,36	161.638,80
1677	TJPR	2021/905740	Alimentar	2022	30/06/2021 14:40:33	0006710-35.2021.8.16.7000	SILVIO HENRIQUE MAIA DE ALMEIDA e outros	135.754,97	186.447,66

1678	TJPR	2021/905554	Alimentar	2022	30/06/2021 15:59:17	0006758-91.2021.8.16.7000	MARILENA ALOMAR FERNANDES DE ALENCAR e outros	57.774,07	75.305,28	
1679	TJPR	2021/905553	Alimentar	2022	30/06/2021 16:02:13	0006765-83.2021.8.16.7000	MERCEDES FERNANDES COSTA e outros	54.791,52	71.260,21	
1680	TJPR	2021/905331	Alimentar	2022	30/06/2021 16:45:40	0006782-22.2021.8.16.7000	RAMONN BALDINO GARCIA e outros	85.202,67	122.688,03	
1681	TJPR	2021/905332	Alimentar	2022	30/06/2021 16:46:06	0006783-07.2021.8.16.7000	CELINA BUGALSKI e outros	871.011,40	1.245.342,79	
1682	TJPR	2021/905455	Alimentar	2022	30/06/2021 16:58:43	0006787-44.2021.8.16.7000	CELSO CARLOS OTTONI	86.194,54	118.342,67	
1683	TJPR	2021/905456	Alimentar	2022	30/06/2021 16:59:01	0006788-29.2021.8.16.7000	ESPÓLIO DE LUCINDO OTTONI	208.333,59	288.036,32	
1684	TJPR	2021/905457	Alimentar	2022	30/06/2021 17:03:45	0006790-96.2021.8.16.7000	EDIR SALETE OTTONI e outros	284.591,77	392.106,30	
1685	TJPR	2021/905458	Alimentar	2022	30/06/2021 17:06:58	0006793-51.2021.8.16.7000	POLETTO & ROHRBACHER ADVOGADOS ASSOCIADOS S.S.	86.100,53	118.704,88	
1686	TJPR	2021/905470	Alimentar	2022	30/06/2021 17:10:20	0006798-73.2021.8.16.7000	DANIEL MARQUES VIRMOND e outros	40.033,23	57.223,00	
1687	TJPR	2021/905500	Alimentar	2022	30/06/2021 17:13:54	0006810-87.2021.8.16.7000	DONIZETE NUNES DA SILVA e outros	118.079,31	179.083,23	
1688	TJPR	2021/905816	Alimentar	2022	30/06/2021 17:32:30	0006825-56.2021.8.16.7000	MÁRIO SÉRGIO MANTOVANI	164.966,98	264.803,51	
1689	TJPR	2021/905670	Alimentar	2022	30/06/2021 17:46:45	0006855-91.2021.8.16.7000	LINDAMARA GONÇALVES GALHARDO e outros	131.604,13	169.680,69	
1690	TJPR	2021/905801	Alimentar	2022	30/06/2021 17:48:15	0006863-68.2021.8.16.7000	BESSA, TOLEDO E FERNANDES ADVOGADOS	53.130,38	78.983,29	
1691	TJPR	2021/905708	Alimentar	2022	30/06/2021 17:49:14	0006866-23.2021.8.16.7000	RAUL ALBERTO DANTAS JUNIOR e outros	93.575,28	3.783,18	Superpreferência - Idade
1692	TJPR	2021/905817	Alimentar	2022	30/06/2021 17:50:47	0006869-75.2021.8.16.7000	GISELE MARIA DE ANDRADE DE NOBREGA	166.245,14	266.879,09	
1693	TJPR	2021/905973	Alimentar	2022	30/06/2021 17:57:20	0006881-89.2021.8.16.7000	LUCIANE DA SILVA	34.099,41	49.549,67	
1694	TJPR	2021/905971	Alimentar	2022	30/06/2021 17:58:16	0006883-59.2021.8.16.7000	MARCIA MANIQUE BARRETO CRIVELATTI e outros	72.234,73	94.638,35	
1695	TJPR	2021/905946	Alimentar	2022	30/06/2021 18:00:04	0006886-14.2021.8.16.7000	ALMIR HOFFMANN e outros	390.816,30	385.424,63	Superpreferência - Idade
1696	TJPR	2021/905947	Alimentar	2022	30/06/2021 18:00:27	0006888-81.2021.8.16.7000	DOTTI E ADVOGADOS	35.295,42	45.175,61	
1697	TJPR	2021/905820	Alimentar	2022	30/06/2021 18:02:20	0006893-06.2021.8.16.7000	WAGNER JOSÉ MARTINS PAIVA e outros	169.748,11	273.188,06	
1698	TJPR	2021/905818	Alimentar	2022	30/06/2021 18:07:25	0006911-27.2021.8.16.7000	OSCAR AKIO SHIBATTA	171.247,14	274.875,87	

1699	TJPR	2021/905989	Alimentar	2022	30/06/2021 18:12:00	0006941-62.2021.8.16.7000	JOAO RENATO DO NASCIMENTO e outros	136.877,50	51.079,67	Superpreferência - Idade
1700	TJPR	2021/905821	Alimentar	2022	30/06/2021 18:12:04	0006940-77.2021.8.16.7000	ANA LÚCIA DIAS e outros	175.327,38	125.967,84	Superpreferência - Idade
1701	TJPR	2021/905814	Alimentar	2022	30/06/2021 18:12:11	0006943-32.2021.8.16.7000	THEREZINHA DE PAULA COSOBECK e outros	215.563,38	205.672,64	Superpreferência - Idade
1702	TJPR	2021/905819	Alimentar	2022	30/06/2021 18:16:28	0006951-09.2021.8.16.7000	SILVIA HELENA SOFIA	172.249,77	120.425,80	Superpreferência - Idade
1703	TJPR	2021/905978	Alimentar	2022	30/06/2021 18:18:57	0006956-31.2021.8.16.7000	DANIELLE CAMILA DOS SANTOS BATAGLIA	40.651,78	56.028,57	
1704	TJPR	2021/905979	Alimentar	2022	30/06/2021 18:20:02	0006957-16.2021.8.16.7000	FABIO JUNIOR DE CARVALHO e outros	345.134,34	363.035,30	Reserva de Honorários Contratuais / Credor - deficiência
1705	TJPR	2021/905815	Alimentar	2022	30/06/2021 18:24:12	0006961-53.2021.8.16.7000	NOBRE & CRUVINEL SOCIEDADE DE ADVOGADOS	25.417,67	40.799,88	
1706	TJPR	2021/905879	Alimentar	2022	30/06/2021 18:26:50	0006969-30.2021.8.16.7000	SERGIO ANTONIO MEDA e outros	104.630,67	29.108,74	Superpreferência - Idade
1707	TJPR	2021/905822	Alimentar	2022	30/06/2021 18:28:05	0006973-67.2021.8.16.7000	GUILHERME LEPRI LONGAS - SOC. IND. ADVOCACIA	25.417,67	40.799,88	
1708	TJPR	2021/905859	Alimentar	2022	30/06/2021 18:32:45	0006980-59.2021.8.16.7000	ESPÓLIO DE CARLOS ALBERTO FERNANDES BRANTES e outros	299.381,02	431.960,95	
1709	TJPR	2021/905860	Alimentar	2022	30/06/2021 18:33:06	0006981-44.2021.8.16.7000	ESPÓLIO DE LOURIVAL SOUZA CURVELO	411.730,92	596.710,56	
1710	TJPR	2021/905861	Alimentar	2022	30/06/2021 18:33:53	0006984-96.2021.8.16.7000	ESPÓLIO DE ALFREDO ROGERIO GROHS	484.185,72	700.949,14	
1711	TJPR	2021/905862	Alimentar	2022	30/06/2021 18:34:17	0006987-51.2021.8.16.7000	JUAREZ BERGAMANN	750.400,87	866.734,90	Superpreferência - Idade
1712	TJPR	2021/905863	Alimentar	2022	30/06/2021 18:34:39	0006989-21.2021.8.16.7000	EDMA KAKU DA COSTA	914.407,06	1.086.998,52	Superpreferência - Idade
1713	TJPR	2021/905865	Alimentar	2022	30/06/2021 18:35:17	0006990-06.2021.8.16.7000	VERA LUCIA AFONSO MOREIRA DE ANDRADE	932.550,92	1.106.926,96	Superpreferência - Idade
1714	TJPR	2021/905864	Alimentar	2022	30/06/2021 18:35:56	0006991-88.2021.8.16.7000	JUDITH CORREA DE ARAUJO	944.538,18	1.369.835,69	
1715	TJPR	2021/905866	Alimentar	2022	30/06/2021 18:36:24	0006993-58.2021.8.16.7000	LUIZ ALBERTO SCOTTI	976.293,19	1.164.983,60	Superpreferência - Idade
1716	TJPR	2021/905867	Alimentar	2022	30/06/2021 18:36:58	0006994-43.2021.8.16.7000	MARIETA SILVEIRA ROSA PINHEIRO	997.044,85	1.192.221,22	Superpreferência - Idade
1717	TJPR	2021/905868	Alimentar	2022	30/06/2021 18:37:20	0006996-13.2021.8.16.7000	LIZETE MARIA TOSCANI	1.006.016,69	1.204.177,91	Superpreferência - Idade
1718	TJPR	2021/905869	Alimentar	2022	30/06/2021 18:37:43	0006997-95.2021.8.16.7000	DULCIO JOSÉ BASTOS RIBAS	1.094.511,27	1.318.622,59	Superpreferência - Idade

1719	TJPR	2021/902527	Alimentar	2022	30/06/2021 18:37:52	0006998-80.2021.8.16.7000	MARIA INÊS DE OLIVEIRA MARTINS	33.757,36	46.092,24	
1720	TJPR	2021/905870	Alimentar	2022	30/06/2021 18:38:06	0006999-65.2021.8.16.7000	MARILISA FAGUNDES CUNHA	1.101.742,02	1.327.792,14	Superpreferência - Idade
1721	TJPR	2021/905871	Alimentar	2022	30/06/2021 18:38:46	0007000-50.2021.8.16.7000	ROMILDA PICHEK	1.144.857,93	1.385.325,53	Superpreferência - Idade
1722	TJPR	2021/905872	Alimentar	2022	30/06/2021 18:40:08	0007001-35.2021.8.16.7000	MARIA LUCIA DOS SANTOS	1.284.963,20	1.571.270,25	Superpreferência - Idade
1723	TJPR	2021/905874	Alimentar	2022	30/06/2021 18:40:52	0007002-20.2021.8.16.7000	ESPÓLIO DE VANDERLEI COSTA	1.396.522,80	2.026.592,51	
1724	TJPR	2021/905873	Alimentar	2022	30/06/2021 18:41:28	0007003-05.2021.8.16.7000	HERALDO BRANCO ROCHA	1.410.711,35	2.045.760,19	
1725	TJPR	2021/905875	Alimentar	2022	30/06/2021 18:41:53	0007004-87.2021.8.16.7000	ARIEL MOLINARI ROCHA	1.507.140,92	1.858.223,65	Superpreferência - Idade
1726	TJPR	2021/905908	Alimentar	2022	30/06/2021 18:42:09	0007005-72.2021.8.16.7000	DARCI GOMES BEZERRA e outros	116.697,72	56.480,58	Superpreferência - Idade
1727	TJPR	2021/905904	Alimentar	2022	30/06/2021 18:45:12	0007008-27.2021.8.16.7000	ESPÓLIO DE ADEMIR DE SOUZA e outros	45.260,47	101.712,07	
1728	TJPR	2021/905897	Alimentar	2022	30/06/2021 18:47:32	0007014-34.2021.8.16.7000	ESPOLIO DE ANTONIO FENILLE e outros	110.939,24	158.801,81	
1729	TJPR	2021/905607	Alimentar	2022	30/06/2021 19:14:40	0007043-84.2021.8.16.7000	HERMES AUGUSTO AGOTTANI ALBERTI	71.792,21	97.888,65	
1730	TJPR	2021/905629	Alimentar	2022	30/06/2021 19:20:27	0007045-54.2021.8.16.7000	ALEYSSOM MORAIS FREIRE	88.742,37	121.543,64	
1731	TJPR	2021/905635	Alimentar	2022	30/06/2021 19:23:12	0007046-39.2021.8.16.7000	NILSA BATISTA PAZ	56.220,00	75.266,89	
1732	TJPR	2021/905675	Alimentar	2022	30/06/2021 19:28:45	0007053-31.2021.8.16.7000	ROSENY DALLA VALLE	58.882,37	77.219,95	
1733	TJPR	2021/905990	Alimentar	2022	30/06/2021 19:29:35	0007058-53.2021.8.16.7000	PEDRO HENRIQUE CATANI FERREIRA LEITE	23.381,54	30.939,09	
1734	TJPR	2021/905991	Alimentar	2022	30/06/2021 19:29:56	0007059-38.2021.8.16.7000	ELIZETE MARIA DE SOUZA e outros	219.532,81	289.779,55	
1735	TJPR	2021/905992	Alimentar	2022	30/06/2021 19:30:23	0007060-23.2021.8.16.7000	GABRIELA KAUANE LUNELLI	212.327,23	280.615,83	
1736	TJPR	2021/905704	Alimentar	2022	30/06/2021 19:30:38	0007061-08.2021.8.16.7000	RELINDES IANKE LEITE e outros	44.966,24	61.898,95	
1737	TJPR	2021/905663	Alimentar	2022	30/06/2021 19:51:22	0007068-97.2021.8.16.7000	NOEL MESSIAS DE OLIVEIRA	55.521,23	78.875,31	
1738	TJPR	2021/904645	Alimentar	2022	30/06/2021 19:57:53	0007069-82.2021.8.16.7000	PAULO ROBERTO ABREU DE FIGUEIREDO e outros	123.643,79	86.328,45	Superpreferência - Idade
1739	TJPR	2021/904208	Alimentar	2022	30/06/2021 20:03:19	0007077-59.2021.8.16.7000	ZAMARIAN E ZOBOLI	108.954,53	145.875,99	
1740	TJPR	2021/905678	Alimentar	2022	30/06/2021 20:05:19	0007080-14.2021.8.16.7000	ADVOGADOS ASSOCIADOS e outros	54.048,08	69.700,82	
1741	TJPR	2021/905627	Alimentar	2022	30/06/2021 20:06:07	0007082-81.2021.8.16.7000	MARLI KURTEN e outros	38.788,45	52.126,12	
							HENRIQUE MESSIAS e outros			

1742	TJPR	2021/904309	Alimentar	2022	30/06/2021 20:06:28	0007083-66.2021.8.16.7000	RAMIREZ FERNANDES ABDALA DA SILVA	49.368,17	65.323,62
1743	TJPR	2021/904307	Alimentar	2022	30/06/2021 20:06:57	0007084-51.2021.8.16.7000	RENAN MARTINS MOREIRA e outros	412.677,50	546.039,39
1744	TJPR	2021/905676	Alimentar	2022	30/06/2021 20:08:04	0007086-21.2021.8.16.7000	MARISA MISSAKO TANAKA	41.805,29	56.484,08
1745	TJPR	2021/905619	Alimentar	2022	30/06/2021 20:10:41	0007091-43.2021.8.16.7000	ISVANDIL JOSÉ DOS SANTOS	53.621,63	73.139,00
1746	TJPR	2021/905713	Alimentar	2022	30/06/2021 20:19:57	0007097-50.2021.8.16.7000	LUCIA OLIVEIRA DOS SANTOS MIGUEL	62.700,00	81.742,42
1747	TJPR	2021/905734	Alimentar	2022	30/06/2021 20:22:01	0007098-35.2021.8.16.7000	ELIANE SANTANA ANDRADE SILVA e outros	23.169,30	31.293,30
1748	TJPR	2021/905967	Alimentar	2022	01/07/2021 12:18:25	0007105-27.2021.8.16.7000	MANOEL JOSE DE ARAUJO FILHO e outros	62.060,16	79.369,48
1749	TJPR	2021/904944	Alimentar	2022	01/07/2021 12:31:11	0007106-12.2021.8.16.7000	IVONICE ZEPPERER DE ANGELO e outros	99.939,18	169.293,78
1750	TJPR	2021/905741	Alimentar	2022	01/07/2021 13:49:17	0007112-19.2021.8.16.7000	NEUZA VIEIRA DE JESUS	30.213,15	41.849,35
1751	TJPR	2021/906044	Alimentar	2022	01/07/2021 17:02:10	0007152-98.2021.8.16.7000	JULIANA DINIZ JOSÉ e outros	53.338,89	73.366,85
1752	TJPR	2021/906094	Alimentar	2022	01/07/2021 17:13:52	0007160-75.2021.8.16.7000	REGIANE DE LARA LEITÃO ERMEL e outros	36.274,56	51.998,12
1753	TJPR	2021/906052	Alimentar	2022	01/07/2021 17:23:50	0007171-07.2021.8.16.7000	LUIZA CRUZ DE OLIVEIRA e outros	107.913,57	147.369,78
1754	TJPR	2021/905632	Alimentar	2022	01/07/2021 18:08:35	0007193-65.2021.8.16.7000	MIRIAM MEDRE NOBREGA e outros	122.736,30	162.299,05
1755	TJPR	2021/906095	Alimentar	2022	01/07/2021 18:30:19	0007202-27.2021.8.16.7000	MARCELO SANTOS DE OLIVEIRA e outros	405.405,34	580.776,77
1756	TJPR	2021/906114	Alimentar	2022	01/07/2021 19:24:19	0007224-85.2021.8.16.7000	ANNE CRISTINE RUMIATO e outros	112.931,34	153.785,39
1757	TJPR	2021/906084	Alimentar	2022	01/07/2021 21:08:58	0007228-25.2021.8.16.7000	DEISY CRISTINA MARTINS MACIANO e outros	79.407,71	108.569,46
1758	TJPR	2021/906085	Alimentar	2022	01/07/2021 21:09:23	0007229-10.2021.8.16.7000	VALERIA MARIA TEIXEIRA FIEDLER BATISTA e outros	83.713,62	114.461,12
1759	TJPR	2021/906086	Alimentar	2022	01/07/2021 21:09:52	0007230-92.2021.8.16.7000	ZILDA BARBARINE OLIVEIRA e outros	110.327,32	150.875,91
1760	TJPR	2021/906087	Alimentar	2022	01/07/2021 21:10:24	0007231-77.2021.8.16.7000	SURAMA DA SILVA GHARIB e outros	110.414,47	150.995,16
1761	TJPR	2021/906088	Alimentar	2022	01/07/2021 21:11:15	0007232-62.2021.8.16.7000	LUIZ NASCIMENTO DA SILVA e outros	115.433,32	157.862,31
1762	TJPR	2021/906066	Alimentar	2022	01/07/2021 21:22:55	0007237-84.2021.8.16.7000	LOCAZ MARTINS, PEREIRA NETO, GUREVICH & SCHOUERI	347.585,93	494.082,13

1763	TJPR	2021/906070	Alimentar	2022	01/07/2021 22:36:41	0007238-69.2021.8.16.7000	ADVOGADOS e outros ESPÓLIO DE DELSON RICARDO GUIDO e outros	52.008,95	69.741,35
1764	TJPR	2021/906102	Alimentar	2022	01/07/2021 22:37:04	0007239-54.2021.8.16.7000	KARIN GOMES MARGRAF e outros	228.941,42	328.357,56
1765	TJPR	2021/906103	Alimentar	2022	01/07/2021 22:37:17	0007240-39.2021.8.16.7000	LUCIANE APARECIDA CAXAMBU e outros	766.743,30	1.100.463,24
1766	TJPR	2021/906104	Alimentar	2022	01/07/2021 22:37:38	0007241-24.2021.8.16.7000	CELIA ALEJANDRA PAIS ZYSKOWSKI e outros	795.132,04	1.141.220,10
1767	TJPR	2021/906105	Alimentar	2022	01/07/2021 22:38:09	0007242-09.2021.8.16.7000	DIRLENE DE ANDRADE BATISTA e outros	821.327,77	1.178.828,51
1768	TJPR	2021/906106	Alimentar	2022	01/07/2021 22:38:21	0007243-91.2021.8.16.7000	AMARILDO MIGUEL LEAL e outros	848.311,85	942.971,12
1769	TJPR	2021/906113	Alimentar	2022	01/07/2021 22:40:11	0007248-16.2021.8.16.7000	CARMENCITA DE HOLLEBEN DITZEL e outros	137.008,03	219.584,49
1770	TJPR	2021/906118	Alimentar	2022	01/07/2021 22:42:05	0007253-38.2021.8.16.7000	MARIA QUITERIA CORREA DA SILVA e outros	34.583,38	47.688,87
								269.517.434,51	357.405.122,45

Credor -
individual /
Superpreferência
- Idade

Nota: Valores atuais *assim indicados* são totais *parciais* de um precatório, quando este possui credores para os quais ainda não foi possível calcular o valor atualizado.



Estado do Paraná
Poder Judiciário

Tribunal de Justiça do Estado do Paraná
DEPARTAMENTO DE GESTÃO DE PRECATÓRIOS
Relatório de Credores/Precatórios para pagamento em ordem cronológica

Órgãos Pagadores: Estado do Paraná

Tribunal de origem: TJPR

Natureza do processo: Comum

Ano orçamentário: 2022

Data de atualização: 26/01/2024

Critérios de ordenação: prioridade, orçamento, natureza, data para ordem cronológica, valor deferido, maior idade.

Nº	Trib. origem	Precatório	Suspense	Natureza	Orçamento	Data para ordem cronológica	Projudi	Credor (nome e CPF)	Valor deferido	Valor atualizado	Valor reservado	Pagamentos Efetuados
1	TJPR	2020/904766		Comum	2022	02/07/2020 10:21:14	0005776-14.2020.8.16.7000	PAULO ANGELO GUARINELLO e outros	67.254,64	95.211,72		
2	TJPR	2020/904767		Comum	2022	02/07/2020 10:24:36	0005777-96.2020.8.16.7000	HAMILTON THA	66.596,53	94.286,56		
3	TJPR	2020/904768		Comum	2022	02/07/2020 10:27:13	0005778-81.2020.8.16.7000	ELEONORA GUARINELLO THÁ	66.596,53	94.286,56		
4	TJPR	2020/904921		Comum	2022	13/07/2020 12:50:09	0005949-38.2020.8.16.7000	MARLI MARIA FINGER CONTE	45.573,94	63.159,63		
5	TJPR	2020/905067		Comum	2022	28/07/2020 18:29:11	0006188-42.2020.8.16.7000	GUARAPUAVA e outros	53.529,89	75.170,53		
6	TJPR	2020/905229		Comum	2022	05/08/2020 08:19:27	0006349-52.2020.8.16.7000	MARCELA CARVALHO REIS e outros	51.623,64	75.345,94		
7	TJPR	2020/905230		Comum	2022	05/08/2020 08:20:07	0006350-37.2020.8.16.7000	RENATO BORILE e outros	288.857,88	422.305,92		
8	TJPR	2020/905271		Comum	2022	05/08/2020 18:22:12	0006372-95.2020.8.16.7000	MARISA ELIZABETHA BOLL THIELE	38.070,08	52.967,67		
9	TJPR	2020/905282		Comum	2022	11/08/2020 15:35:27	0006441-30.2020.8.16.7000	AAP - ATLÂNTICO AGROPASTORIL LTDA. e outros	55.670.602,36	5.559.802,04		Acordo com cessionário / Acordo
10	TJPR	2020/905326		Comum	2022	11/08/2020 17:03:45	0006456-96.2020.8.16.7000	JOSÉ VIRGÍLIO DE AVELLAR	28.242.796,51	1.285.241,80		Acordo com cessionário / Acordo
11	TJPR	2020/903763		Comum	2022	11/08/2020 18:13:40	0006460-36.2020.8.16.7000	CRISTIANE NUNES DOMINGUES e outros	146.294,00	207.652,61		
12	TJPR	2020/905133		Comum	2022	11/08/2020 18:19:08	0006462-06.2020.8.16.7000	TULIO COMÉRCIO DE SECOS E MOLHADOS	237.356,40	396.888,51		
13	TJPR	2020/905249		Comum	2022	13/08/2020 12:58:05	0006508-92.2020.8.16.7000	GEORGETE CRISTIANA	24.873,94	40.811,12		

14	TJPR	2020/905375	Comum	2022	13/08/2020 14:45:46	0006523-61.2020.8.16.7000	BORSATTO DEBORA SALETE FOGASSA e outros	81.484,99	128.118,56
15	TJPR	2020/905321	Comum	2022	18/08/2020 14:06:54	0006572-05.2020.8.16.7000	IVONE FATIMA SMANIOTTO SIGNORINI	24.746,02	34.245,70
16	TJPR	2020/905278	Comum	2022	19/08/2020 13:55:42	0006602-40.2020.8.16.7000	LABORAN ANALISES CLINICAS LTDA - EPP e outros	139.497,61	197.245,23
17	TJPR	2020/905204	Comum	2022	20/08/2020 13:10:37	0006654-36.2020.8.16.7000	ODEBRECHT COMÉRCIO E INDÚSTRIA DE CAFÉ LTDA e outros	337.063,36	476.512,10
18	TJPR	2020/905580	Comum	2022	21/08/2020 09:42:57	0006698-55.2020.8.16.7000	LUCINEIA MARTINS e outros	63.456,82	87.519,81
19	TJPR	2020/905357	Comum	2022	21/08/2020 17:36:32	0006705-47.2020.8.16.7000	MARIANA DA SILVA MOURA	20.266,99	27.894,80
20	TJPR	2020/905141	Comum	2022	24/08/2020 17:13:16	0006731-45.2020.8.16.7000	CONTINENTAL INN HOTEL LTDA e outros	173.360,93	264.897,61
21	TJPR	2020/905142	Comum	2022	24/08/2020 17:13:54	0006732-30.2020.8.16.7000	RECANTO PARK HOTEL LTDA e outros	175.011,71	267.421,10
22	TJPR	2020/905426	Comum	2022	24/08/2020 17:18:49	0006738-37.2020.8.16.7000	DIRIVALDO FERREIRA DE PAULA e outros	35.581,69	51.739,94
23	TJPR	2020/905643	Comum	2022	25/08/2020 13:20:17	0006745-29.2020.8.16.7000	TANIA MARA DE OLIVEIRA ALMEIDA	49.428,13	68.509,71
24	TJPR	2020/905657	Comum	2022	27/08/2020 13:48:48	0006792-03.2020.8.16.7000	TEUNIS JAN GROENWOLD	27.697,19	40.544,30
25	TJPR	2020/905737	Comum	2022	31/08/2020 19:08:32	0006889-03.2020.8.16.7000	ADEVONZIR RODRIGUES NERI e outros	22.500,39	32.226,87
26	TJPR	2020/905739	Comum	2022	31/08/2020 19:09:47	0006890-85.2020.8.16.7000	OSMARINO DE MELLO e outros	40.439,24	58.475,14
27	TJPR	2020/905738	Comum	2022	31/08/2020 19:10:12	0006891-70.2020.8.16.7000	VALDEIR DE OLIVEIRA PASSOS e outros	40.439,24	58.475,14
28	TJPR	2020/905803	Comum	2022	02/09/2020 16:57:41	0006955-80.2020.8.16.7000	DANUSIA DRANKA GRINGS	31.839,63	47.561,80
29	TJPR	2020/906057	Comum	2022	14/09/2020 12:51:26	0007205-16.2020.8.16.7000	BENEDITO LOPES	62.091,60	93.949,57
30	TJPR	2020/906058	Comum	2022	14/09/2020 12:51:40	0007206-98.2020.8.16.7000	ESPÓLIO DE OLÍMPIO MENGUE	78.420,54	118.656,56
31	TJPR	2020/905713	Comum	2022	14/09/2020 14:03:18	0007215-60.2020.8.16.7000	LUIZ CARLOS CANDEO & CIA. LTDA. e outros	35.864,40	63.280,63
32	TJPR	2020/905962	Comum	2022	14/09/2020 15:21:39	0007224-22.2020.8.16.7000	LUCIA PALU DA SILVA e outros	72.124,64	99.861,82
33	TJPR	2020/905062	Comum	2022	16/09/2020 17:23:16	0007291-84.2020.8.16.7000	TEREZA DE ANDRADE PEREIRA DA SILVA e outros	88.912,25	127.461,87
34	TJPR	2020/906186	Comum	2022	18/09/2020 17:39:08	0007408-75.2020.8.16.7000	LONDRINA e outros	29.621,58	42.987,36
35	TJPR	2020/905905	Comum	2022	21/09/2020 14:23:33	0007455-49.2020.8.16.7000	ELIETE APARECIDA GOLEMBIOUSKI	25.897,53	37.249,61

36	TJPR	2020/905978	Comum	2022	01/10/2020 09:48:30	0007647-79.2020.8.16.7000	ANDERSON FARIA CALDEIRA e outros	21.228,83	30.693,25
37	TJPR	2020/906392	Comum	2022	01/10/2020 12:32:11	0007655-56.2020.8.16.7000	LONDRINA e outros	19.028,37	28.978,24
38	TJPR	2020/905413	Comum	2022	01/10/2020 14:41:38	0007687-61.2020.8.16.7000	MARIA FAUSTINA CRISTINA FERREIRA DE MIRANDA e outros	43.377,59	59.817,11
39	TJPR	2020/906624	Comum	2022	09/10/2020 16:16:25	0007820-06.2020.8.16.7000	VALQUIRIA FERREIRA SANTOS e outros	19.950,00	27.540,64
40	TJPR	2020/906625	Comum	2022	09/10/2020 16:17:10	0007821-88.2020.8.16.7000	SEVERINA CONCEIÇÃO JORGE e outros	19.950,00	27.540,64
41	TJPR	2020/906623	Comum	2022	09/10/2020 16:17:35	0007822-73.2020.8.16.7000	MARIA DOS ANJOS RODRIGUES OLIVEIRA	33.250,00	45.901,07
42	TJPR	2019/906630	Comum	2022	13/10/2020 11:34:58	0007827-95.2020.8.16.7000	ALVINO DE PAIVA	87.000,00	129.130,73
43	TJPR	2020/906683	Comum	2022	13/10/2020 15:18:34	0007853-93.2020.8.16.7000	EDILSON FERREIRA DE OLIVEIRA JUNIOR	18.662,51	26.601,76
44	TJPR	2020/906262	Comum	2022	27/10/2020 15:15:55	0008099-89.2020.8.16.7000	EDILSON FERREIRA DE OLIVEIRA	24.498,50	35.829,83
45	TJPR	2020/906263	Comum	2022	27/10/2020 15:18:32	0008100-74.2020.8.16.7000	VANESSA CRISTINA PEREIRA e outros	26.658,41	38.953,37
46	TJPR	2020/906447	Comum	2022	27/10/2020 18:07:44	0008134-49.2020.8.16.7000	DANIEL GASPARIM e outros	19.762,35	27.260,86
47	TJPR	2020/906769	Comum	2022	28/10/2020 12:47:27	0008156-10.2020.8.16.7000	PATRICK CLAUDINO VIANA e outros	72.258,51	315.667,14
48	TJPR	2020/906744	Comum	2022	28/10/2020 13:32:53	0008159-62.2020.8.16.7000	RODRIGO FERREIRA DOS SANTOS e outros	50.867,75	74.404,35
49	TJPR	2020/907061	Comum	2022	29/10/2020 16:54:46	0008212-43.2020.8.16.7000	RONALDO DE OLIVEIRA	45.698,11	62.721,61
50	TJPR	2020/906899	Comum	2022	04/11/2020 11:57:46	0008352-77.2020.8.16.7000	ARISTIDES GERONIMO DA SILVA e outros	18.366,61	25.351,89
51	TJPR	2020/906442	Comum	2022	04/11/2020 12:41:24	0008354-47.2020.8.16.7000	PEDRO JAREMCZUK e outros	35.887,03	51.202,21
52	TJPR	2020/906449	Comum	2022	04/11/2020 12:53:44	0008356-17.2020.8.16.7000	MICHEL JUNG	31.375,91	46.303,35
53	TJPR	2020/906702	Comum	2022	04/11/2020 13:23:08	0008360-54.2020.8.16.7000	SOFHAR GESTÃO & TECNOLOGIA LTDA. e outros	31.474,34	47.797,54
54	TJPR	2020/906613	Comum	2022	04/11/2020 13:52:55	0008374-38.2020.8.16.7000	ROBERTO AMADO CALDELAS e outros	1.330.183,14	1.983.699,36
55	TJPR	2020/906818	Comum	2022	04/11/2020 15:10:03	0008400-36.2020.8.16.7000	AURELIO JUSTUS e outros	298.663,54	466.804,03
56	TJPR	2020/907073	Comum	2022	09/11/2020 18:07:11	0008553-69.2020.8.16.7000	ILSON VICENTE DE LIMA JUNIOR	40.411,04	59.080,10
57	TJPR	2020/907185	Comum	2022	10/11/2020 17:43:40	0008592-66.2020.8.16.7000	ASSOCIAÇÃO DA IMACULADA VIRGEM MARIA	12.315,25	76.505,94
58	TJPR	2019/907182	Comum	2022	11/11/2020 19:49:10	0008622-04.2020.8.16.7000	SEGISMUNDO ZIELINSKI	48.360,14	75.140,29
59	TJPR	2020/905240	Comum	2022	11/11/2020 19:51:17	0008625-56.2020.8.16.7000		40.131,46	63.936,22

60	TJPR	2020/905729	Comum	2022	11/11/2020 19:51:56	0008627-26.2020.8.16.7000	ASSOCIAÇÃO DOS PRODUTORES DE FRUTA DE MALLET - APROFRUTA	288.737,48	486.084,55	
61	TJPR	2020/907170	Comum	2022	13/11/2020 17:29:48	0008697-43.2020.8.16.7000	LUIZ ANTONIO LEAL e outros	119.026,19	164.838,33	
62	TJPR	2020/906048	Comum	2022	19/11/2020 18:57:23	0008936-47.2020.8.16.7000	ACILTO DAMIAM PREVE	212.392,19	313.876,74	
63	TJPR	2020/907334	Comum	2022	23/11/2020 16:23:39	0008973-74.2020.8.16.7000	FERNANDO GAVLIK DE OLIVEIRA	34.892,57	48.284,93	
64	TJPR	2020/907472	Comum	2022	26/11/2020 17:37:57	0009111-41.2020.8.16.7000	MICHEL JUNG	35.066,74	50.482,23	
65	TJPR	2020/907511	Comum	2022	27/11/2020 19:53:57	0009133-02.2020.8.16.7000	EDNA CHARY	115.141,43	157.490,88	
66	TJPR	2020/907512	Comum	2022	27/11/2020 19:55:44	0009134-84.2020.8.16.7000	DULCINEIA BANNACH	219.883,60	300.757,62	
67	TJPR	2020/907513	Comum	2022	27/11/2020 19:57:13	0009135-69.2020.8.16.7000	VANDERLEI CARVALHO	291.313,73	398.460,02	
68	TJPR	2020/907514	Comum	2022	27/11/2020 19:58:55	0009136-54.2020.8.16.7000	GISELE AXELRUD	487.606,75	0,00	
69	TJPR	2020/907515	Comum	2022	27/11/2020 20:00:47	0009137-39.2020.8.16.7000	SIDNEY AXELRUD	812.675,01	540.513,62	
70	TJPR	2020/907516	Comum	2022	27/11/2020 20:04:28	0009138-24.2020.8.16.7000	JORGE NACLI NETO	1.009.705,05	1.381.078,39	
71	TJPR	2020/907518	Comum	2022	30/11/2020 12:04:31	0009142-61.2020.8.16.7000	PAULO ROBERTO LOPES	14.025.569,58	19.184.227,12	
72	TJPR	2020/907524	Comum	2022	30/11/2020 12:12:01	0009144-31.2020.8.16.7000	OPERATIVA □ ASSESSORIA EM RECURSOS HUMANOS e outros	4.315.640,61	5.902.882,08	
73	TJPR	2020/907530	Sim	Comum	2022	30/11/2020 12:54:30	0009148-68.2020.8.16.7000	AAP - ATLÂNTICO AGROPASTORIL LTDA. e outros	83.584.912,46	136.240.004,41
74	TJPR	2020/907479	Comum	2022	30/11/2020 16:26:35	0009162-52.2020.8.16.7000	RENIEL DOS PASSOS	56.801,09	80.618,08	
75	TJPR	2020/907575	Comum	2022	02/12/2020 15:21:51	0009223-10.2020.8.16.7000	JOAQUIM DE CARVALHO VALIN e outros	38.283,88	63.213,43	
76	TJPR	2020/905378	Comum	2022	04/12/2020 12:32:34	0009264-74.2020.8.16.7000	CLAUDIA BUFFERLI	147.999,06	209.459,64	
77	TJPR	2020/905379	Comum	2022	04/12/2020 12:33:35	0009265-59.2020.8.16.7000	LUCA ANDREA BUFFERLI	147.999,06	209.459,64	
78	TJPR	2020/905380	Comum	2022	04/12/2020 12:34:03	0009266-44.2020.8.16.7000	MARCO BUFFERLI	283.848,22	401.510,73	
79	TJPR	2020/907669	Comum	2022	09/12/2020 17:36:00	0009344-38.2020.8.16.7000	GERALDO DOMINGOS CORTEZ FILHO	38.716,85	53.621,14	
80	TJPR	2020/907679	Comum	2022	09/12/2020 17:37:13	0009346-08.2020.8.16.7000	MARTA LINO DUMINELLI	39.555,95	54.504,38	
81	TJPR	2020/906908	Comum	2022	14/12/2020 13:09:40	0009389-42.2020.8.16.7000	JOSE APARECIDO MACHADO e outros	34.575,26	52.354,14	
82	TJPR	2020/907652	Comum	2022	15/12/2020 17:51:32	0009446-60.2020.8.16.7000	MARGARETE CHIOT e outros	70.130,21	96.186,02	
83	TJPR	2020/907718	Comum	2022	15/12/2020 20:38:01	0009455-22.2020.8.16.7000	LOURDES MARTINS DOS SANTOS	149.936,50	205.789,64	

Acordo com
cessionário /
Acordo

Acordo com
cessionário /
Acordo

84	TJPR	2020/907793	Comum	2022	16/12/2020 15:32:40	0009465-66.2020.8.16.7000	ANDREIA MARIA DIGIOVANNI FRUMENTO	41.542,50	56.116,48
85	TJPR	2020/907627	Comum	2022	16/12/2020 19:00:18	0009485-57.2020.8.16.7000	ISMAEL GREGORY	24.350,52	34.913,21
86	TJPR	2020/907675	Comum	2022	17/12/2020 09:13:18	0009489-94.2020.8.16.7000	ANTONIO CARLOS ALVES DE SIQUEIRA e outros	74.849,20	103.323,37
87	TJPR	2020/907714	Comum	2022	17/12/2020 09:24:13	0009494-19.2020.8.16.7000	MAGDA LACHI PAUL e outros	53.703,48	74.417,55
88	TJPR	2020/907844	Comum	2022	18/12/2020 16:44:58	0009554-89.2020.8.16.7000	ROSELAINÉ LOPES DE VARGAS	24.842,98	33.566,09
89	TJPR	2021/900054	Comum	2022	15/01/2021 12:34:14	0000114-35.2021.8.16.7000	COMUNIDADE CRISTÁ DE CURITIBA e outros	82.527,99	130.341,96
90	TJPR	2020/907219	Comum	2022	15/01/2021 12:47:45	0000124-79.2021.8.16.7000	TOYOTA DO BRASIL LTDA e outros	181.447,97	281.985,72
91	TJPR	2021/900088	Comum	2022	26/01/2021 17:11:59	0000327-41.2021.8.16.7000	DEMÉTRIO JASKIU	15.551,67	21.401,99
92	TJPR	2021/900089	Comum	2022	26/01/2021 17:12:46	0000328-26.2021.8.16.7000	ANGELINA KALICHAK JASKIU	21.502,45	29.591,37
93	TJPR	2021/900282	Comum	2022	27/01/2021 15:35:32	0000360-31.2021.8.16.7000	KLEBER DELEON DE OLIVEIRA	65.686,14	90.128,23
94	TJPR	2021/900363	Comum	2022	27/01/2021 17:04:01	0000373-30.2021.8.16.7000	ELDER JOSE SILVA	48.723,48	67.113,41
95	TJPR	2021/900244	Comum	2022	29/01/2021 17:01:33	0000411-42.2021.8.16.7000	FLAUDEMIR DE MOURA	18.544,48	25.508,69
96	TJPR	2021/900020	Comum	2022	01/02/2021 16:14:09	0000477-22.2021.8.16.7000	MARSETE RIBEIRO ANTUNES	42.241,90	60.842,58
97	TJPR	2021/900140	Comum	2022	02/02/2021 14:34:06	0000530-03.2021.8.16.7000	LINDALVA LOURENÇO DA SILVA e outros	43.552,28	59.999,62
98	TJPR	2021/900314	Comum	2022	05/02/2021 18:15:52	0000600-20.2021.8.16.7000	JOSÉ FRANCISCO TKATCHUK e outros	79.945,70	109.599,14
99	TJPR	2020/907613	Comum	2022	08/02/2021 08:45:24	0000617-56.2021.8.16.7000	LECI MARGARETH FINGER NETTO	53.409,63	72.926,45
100	TJPR	2021/900568	Comum	2022	09/02/2021 15:25:33	0000655-68.2021.8.16.7000	MARINEZ LUIZA CORREIA	47.888,62	64.704,42
101	TJPR	2020/907482	Comum	2022	11/02/2021 10:20:06	0000702-42.2021.8.16.7000	PAULA TOSHIE MATSUMOTO DE OLIVEIRA e outros	227.604,02	349.735,68
102	TJPR	2021/900504	Comum	2022	11/02/2021 12:45:50	0000707-64.2021.8.16.7000	ITAMARA K. DOS ANJOS SANTOS e outros	26.048,39	35.585,45
103	TJPR	2021/900599	Comum	2022	11/02/2021 17:46:53	0000754-38.2021.8.16.7000	VIL IMÓVEIS LTDA. e outros	3.485.722,93	8.624.701,03
104	TJPR	2021/900494	Comum	2022	12/02/2021 17:21:14	0000793-35.2021.8.16.7000	EDISON JOSE DOS SANTOS e outros	80.157,40	114.712,13
105	TJPR	2021/900624	Comum	2022	15/02/2021 16:19:00	0000867-89.2021.8.16.7000	CLEIDE IZAMAR BENVENUTTI	25.129,75	34.490,29
106	TJPR	2021/900112	Comum	2022	18/02/2021 12:27:51	0000947-53.2021.8.16.7000	TELEFONICA BRASIL S.A. e outros	32.721,04	49.146,41
107	TJPR	2020/905483	Comum	2022	19/02/2021 15:29:48	0001001-19.2021.8.16.7000	MARLENE SAGAN QUINTINO	19.371,81	28.512,22

108	TJPR	2020/905484	Comum	2022	19/02/2021 15:30:08	0001002-04.2021.8.16.7000	ALEXSANDRA PEREIRA GRESOSKI	19.371,81	28.512,22
109	TJPR	2020/905485	Comum	2022	19/02/2021 15:30:45	0001003-86.2021.8.16.7000	LILIAN ALMEIDA DE SOUZA	19.371,81	28.512,22
110	TJPR	2020/907581	Comum	2022	19/02/2021 15:31:45	0001005-56.2021.8.16.7000	ERENICE DA SILVA	19.371,81	28.512,22
111	TJPR	2020/905487	Comum	2022	19/02/2021 15:32:04	0001006-41.2021.8.16.7000	DASIELI SCHENEIDER DE OLIVEIRA ANSELMINI	19.371,81	28.512,22
112	TJPR	2021/900364	Comum	2022	23/02/2021 13:39:36	0001062-74.2021.8.16.7000	GERCI RIBEIRO DE MORAES	63.334,79	87.636,16
113	TJPR	2020/907656	Comum	2022	24/02/2021 15:10:26	0001098-19.2021.8.16.7000	DULCINEIA COSTA DE SOUZA POSSIDONIO	63.282,27	87.654,45
114	TJPR	2021/900443	Comum	2022	25/02/2021 15:03:46	0001121-62.2021.8.16.7000	MILTON ANTONIO RALDI e outros	41.386,70	56.671,06
115	TJPR	2021/900445	Comum	2022	25/02/2021 15:04:04	0001122-47.2021.8.16.7000	JUCELIA DOS SANTOS LINHARES e outros	35.447,97	49.198,18
116	TJPR	2021/901072	Comum	2022	05/03/2021 12:47:57	0001311-25.2021.8.16.7000	PORTUGAL 01 EMPREENDIMENTOS IMOBILIÁRIOS LTDA. e outros	30.563,78	44.421,12
117	TJPR	2021/900974	Comum	2022	08/03/2021 14:00:21	0001350-22.2021.8.16.7000	DIRCEU BATISTA MIEIRA e outros	51.147,06	81.812,77
118	TJPR	2021/900656	Comum	2022	09/03/2021 18:08:21	0001418-69.2021.8.16.7000	LUCIANA APARECIDA ANDREAZI DALLAGO e outros	65.468,60	92.853,63
119	TJPR	2021/900894	Comum	2022	10/03/2021 13:51:55	0001425-61.2021.8.16.7000	ESPÓLIO DE VALDIR MIORANZA e outros	26.518,76	38.676,50
120	TJPR	2021/901034	Comum	2022	10/03/2021 15:11:01	0001452-44.2021.8.16.7000	ANTÔNIO JOSÉ DE OLIVEIRA COELHO e outros	194.324,01	307.646,86
121	TJPR	2021/900750	Comum	2022	12/03/2021 11:33:53	0001539-97.2021.8.16.7000	EVERSON GONÇALVES	39.240,72	53.895,79
122	TJPR	2021/901180	Comum	2022	12/03/2021 19:21:06	0001588-41.2021.8.16.7000	MARISTELA DO ROCIO ANTONIETTO	44.291,24	60.475,95
123	TJPR	2021/901193	Comum	2022	12/03/2021 19:22:57	0001589-26.2021.8.16.7000	MARIA DE FÁTIMA PEREIRA	39.299,53	54.451,64
124	TJPR	2021/901291	Comum	2022	17/03/2021 12:46:42	0001681-04.2021.8.16.7000	CLAUDETE MARTINS FERREIRA e outros	104.554,55	150.636,55
125	TJPR	2021/901387	Comum	2022	19/03/2021 13:43:21	0001781-56.2021.8.16.7000	CLEUSEMARI DOS SANTOS NEGRI e outros	174.418,39	246.720,93
126	TJPR	2021/901390	Comum	2022	19/03/2021 13:43:47	0001782-41.2021.8.16.7000	THOMAS HENRIQUE NEGRI	169.468,08	231.498,86
127	TJPR	2021/901168	Comum	2022	22/03/2021 19:15:12	0001852-58.2021.8.16.7000	CAPITAL VERDE DISTRIBUIDORA DE BEBIDAS LTDA. e outros	118.951,70	194.449,74
128	TJPR	2021/901484	Comum	2022	23/03/2021 14:51:35	0001865-57.2021.8.16.7000	ANDERSON APARECIDO FREITAS	32.550,00	48.141,59

129	TJPR	2021/901485	Comum	2022	23/03/2021 14:51:55	0001866-42.2021.8.16.7000	FATIMA MARIA DE FREITAS	54.250,00	80.235,98	
130	TJPR	2020/907615	Comum	2022	24/03/2021 13:04:22	0009271-66.2020.8.16.7000	SUZANA PIANOVSKI PACHECO	36.014.437,49	64.506,63	Acordo com cessionário
131	TJPR	2021/901510	Comum	2022	24/03/2021 17:33:41	0001893-25.2021.8.16.7000	MARIA REGINA RIBEIRO MOREIRA	56.602,60	75.779,11	
132	TJPR	2020/907616	Comum	2022	29/03/2021 13:13:17	0009272-51.2020.8.16.7000	JUSSARA DO ROCIO GOMES FERREIRA LOPES	38.738.201,02	25.061.616,98	Acordo com cessionário / Acordo
133	TJPR	2020/907617	Comum	2022	29/03/2021 13:14:49	0009273-36.2020.8.16.7000	JOSE VIRGILIO DE AVELLAR	38.467.779,35	62.897.971,27	Acordo com cessionário
134	TJPR	2020/907618	Comum	2022	29/03/2021 13:16:58	0009274-21.2020.8.16.7000	SUELI TEREZINHA PACHECO GUEDES	38.684.071,58	61.990.140,40	Acordo com cessionário
135	TJPR	2021/901434	Comum	2022	30/03/2021 17:41:01	0002063-94.2021.8.16.7000	NELCI MADALENA ANTUNES e outros	45.455,51	62.016,46	
136	TJPR	2021/901722	Comum	2022	06/04/2021 13:51:32	0002162-64.2021.8.16.7000	LUIS CARLOS VECHIATTO	22.122,86	29.858,89	
137	TJPR	2021/901750	Comum	2022	07/04/2021 12:32:41	0002177-33.2021.8.16.7000	PATRICIA DA SILVA PETTER	33.153,96	43.454,46	
138	TJPR	2021/901749	Comum	2022	07/04/2021 12:35:27	0002178-18.2021.8.16.7000	LUIZ GABRIEL DA SILVA PETTER HICKMANN	44.205,28	57.939,28	
139	TJPR	2021/901748	Comum	2022	07/04/2021 12:36:31	0002179-03.2021.8.16.7000	JOÃO LUCAS PETTER HICKMANN	44.205,28	57.939,28	
140	TJPR	2021/900577	Comum	2022	08/04/2021 09:59:20	0002225-89.2021.8.16.7000	ALBA CODATO DE MELLO MARTINS	71.579,26	99.305,99	
141	TJPR	2021/901027	Comum	2022	09/04/2021 11:09:32	0002244-95.2021.8.16.7000	GELSON RODRIGUES DOS SANTOS e outros	45.852,16	69.469,71	
142	TJPR	2021/901667	Comum	2022	09/04/2021 16:06:41	0002255-27.2021.8.16.7000	CLAUDIO SERGIO DE GOUVEIA RIBAS e outros	55.372,64	74.794,60	
143	TJPR	2021/901666	Comum	2022	13/04/2021 14:07:16	0002365-26.2021.8.16.7000	LAURINDO CAPELI	32.680,63	44.623,90	
144	TJPR	2021/901766	Comum	2022	13/04/2021 14:16:27	0002366-11.2021.8.16.7000	LUCIA GONÇALVES FRANCISCONI	24.768,23	34.122,81	
145	TJPR	2021/901770	Comum	2022	13/04/2021 14:18:30	0002367-93.2021.8.16.7000	CIMARA DE GODOY BUENO	45.451,02	61.410,68	
146	TJPR	2020/905998	Comum	2022	13/04/2021 15:41:10	0002375-70.2021.8.16.7000	ELY DE CAMPOS VAN KAMPEN e outros	96.945,89	137.908,83	
147	TJPR	2021/900465	Comum	2022	13/04/2021 16:42:05	0002391-24.2021.8.16.7000	FUNDO ESTADUAL DE SAUDE DO PARANA - FUNSAUDE e outros	45.244,28	62.007,36	
148	TJPR	2021/901805	Comum	2022	14/04/2021 17:38:24	0002423-29.2021.8.16.7000	CLAUDETE BATISTA ALVES FORTUNATO e outros	3.057,13	4.326,94	
149	TJPR	2021/901806	Comum	2022	14/04/2021 17:41:51	0002424-14.2021.8.16.7000	APARECIDO RODRIGUES FORTUNATO e outros	3.057,14	4.326,95	
150	TJPR	2021/900629	Comum	2022	15/04/2021 13:53:25	0002435-43.2021.8.16.7000	LUIZ FARIA e outros	18.640,36	27.664,15	
151	TJPR	2021/901486	Comum	2022	19/04/2021 13:45:05	0002485-69.2021.8.16.7000	ANNE MARIANI DIAS DE OLIVEIRA	119.663,09	157.897,52	

152	TJPR	2021/901879	Comum	2022	20/04/2021 13:53:33	0002534-13.2021.8.16.7000	ESPÓLIO DE LUCINDO OTTONI e outros	94.974,16	136.004,91
153	TJPR	2021/901794	Comum	2022	20/04/2021 15:05:24	0002548-94.2021.8.16.7000	QUEDAS DO IGUAÇU e outros	249.603,34	407.735,85
154	TJPR	2021/901129	Comum	2022	29/04/2021 15:54:12	0003060-77.2021.8.16.7000	MÁRCIA MARIA SÔNEGO DE PÁDUA	38.670,16	53.512,43
155	TJPR	2021/901131	Comum	2022	29/04/2021 15:59:34	0003061-62.2021.8.16.7000	MARIA BETÂNIA MONTANHER SÔNEGO	54.161,91	74.932,62
156	TJPR	2021/902214	Comum	2022	30/04/2021 15:07:00	0003132-64.2021.8.16.7000	VALDIR GARLACH	50.520,71	86.920,21
157	TJPR	2021/902890	Comum	2022	05/05/2021 15:14:51	0003294-59.2021.8.16.7000	GERALDO AMARILDO LANÇONI	25.110,94	33.617,33
158	TJPR	2021/902530	Comum	2022	06/05/2021 09:24:04	0003314-50.2021.8.16.7000	SIRLENE SIMON WOSNIAK e outros	40.589,96	59.340,28
159	TJPR	2021/902776	Comum	2022	06/05/2021 11:12:20	0003351-77.2021.8.16.7000	LAGUNA ADMINISTRADORA DE BENS LTDA e outros	59.289,50	84.057,70
160	TJPR	2021/902883	Comum	2022	07/05/2021 09:02:41	0003447-92.2021.8.16.7000	REGINALDO PEREIRA BUENO e outros	30.215,49	45.070,19
161	TJPR	2021/902719	Comum	2022	07/05/2021 09:06:36	0003448-77.2021.8.16.7000	PAULO CRISTIANO TESSARO e outros	130.220,66	188.436,36
162	TJPR	2021/902201	Comum	2022	07/05/2021 11:02:40	0003461-76.2021.8.16.7000	TITO JERONIMO ADALBERTO ALFARO SERRRANO	243.155,57	345.978,50
163	TJPR	2021/902884	Comum	2022	07/05/2021 13:57:28	0003494-66.2021.8.16.7000	EDEMIR RIBEIRO DA SILVA JUNIOR e outros	28.660,62	44.481,91
164	TJPR	2021/902845	Comum	2022	10/05/2021 13:06:34	0003568-23.2021.8.16.7000	MAN YANG EIH e outros	59.402,56	86.339,74
165	TJPR	2021/902984	Comum	2022	11/05/2021 10:50:52	0003618-49.2021.8.16.7000	LUIS CARLOS HILARIO MARTINS e outros	46.532,15	65.862,64
166	TJPR	2021/903096	Comum	2022	12/05/2021 13:08:15	0003664-38.2021.8.16.7000	EVANDRO HENRIQUE KOVALSKI (CÁLCULO 2020) e outros	50.717,00	72.240,45
167	TJPR	2021/903024	Comum	2022	12/05/2021 14:14:00	0003671-30.2021.8.16.7000	ELISABETE MOGALSKI	39.196,47	51.398,98
168	TJPR	2021/903217	Comum	2022	13/05/2021 18:50:16	0003717-19.2021.8.16.7000	GREICI AMORIM DE PINA FAUSTINO	89.000,00	121.232,13
169	TJPR	2020/907167	Comum	2022	14/05/2021 13:09:25	0003719-86.2021.8.16.7000	DEONETE BORGES DA SILVA	43.505,67	60.004,07
170	TJPR	2021/903171	Comum	2022	14/05/2021 17:10:41	0003749-24.2021.8.16.7000	I B G INDÚSTRIA BRASILEIRA DE GASES LTDA.	788.012,36	1.088.986,35
171	TJPR	2021/901354	Comum	2022	14/05/2021 18:13:49	0003782-14.2021.8.16.7000	ADILSON RODRIGUES e outros	49.013,97	115.468,04
172	TJPR	2021/902912	Comum	2022	17/05/2021 16:46:27	0003844-54.2021.8.16.7000	MARCOS FERREIRA	51.541,34	70.716,08
173	TJPR	2021/903103	Comum	2022	18/05/2021 13:45:35	0003881-81.2021.8.16.7000	LUZIA APARECIDA SOARES SILVA e outros	43.285,80	59.639,66

174	TJPR	2021/903113	Comum	2022	18/05/2021 14:45:38	0003902-57.2021.8.16.7000	LUCINEIA SOUZA SILVA	43.583,80	59.509,25
175	TJPR	2021/903139	Comum	2022	18/05/2021 14:53:24	0003904-27.2021.8.16.7000	LUZIA GEOVANA MAIA DA SILVA	62.700,00	84.719,44
176	TJPR	2021/903257	Comum	2022	18/05/2021 16:38:31	0003930-25.2021.8.16.7000	IRENE LIESEMBERG	35.642,93	48.158,58
177	TJPR	2021/903343	Comum	2022	19/05/2021 15:05:27	0003975-29.2021.8.16.7000	MARIA SONIA GONÇALVES GUADAGNINE e outros	72.076,96	93.934,10
178	TJPR	2021/902433	Comum	2022	19/05/2021 19:29:09	0004002-12.2021.8.16.7000	THIAGO GONÇALVES PEREIRA e outros	45.249,08	80.304,06
179	TJPR	2021/902915	Comum	2022	20/05/2021 09:29:04	0004012-56.2021.8.16.7000	GTCH BRASIL LTDA e outros	1.420.293,34	3.397.519,17
180	TJPR	2021/903123	Comum	2022	20/05/2021 15:26:33	0004037-69.2021.8.16.7000	HESA 90 - INVESTIMENTOS IMOBILIÁRIOS LTDA e outros	47.923,66	66.307,18
181	TJPR	2021/902781	Comum	2022	20/05/2021 16:04:50	0004053-23.2021.8.16.7000	ORGANIZACAO NACIONAL LTDA e outros	125.803,86	175.660,83
182	TJPR	2021/902926	Comum	2022	20/05/2021 16:09:02	0004055-90.2021.8.16.7000	SANTA MARIA CIA DE PAPEL E CELULOSE e outros	136.458,00	217.863,42
183	TJPR	2021/903184	Comum	2022	24/05/2021 12:57:46	0004140-76.2021.8.16.7000	MARCELO RIBEIRO MAIA	38.119,19	63.881,67
184	TJPR	2021/902993	Comum	2022	26/05/2021 14:10:29	0004260-22.2021.8.16.7000	JOSIAS GONCALVES PADILHA e outros	30.717,03	43.286,50
185	TJPR	2021/903162	Comum	2022	26/05/2021 14:16:53	0004263-74.2021.8.16.7000	FRANCISCO ANDRELO LOCATELLI e outros	15.924,42	22.959,41
186	TJPR	2021/903414	Comum	2022	26/05/2021 15:22:45	0004279-28.2021.8.16.7000	HOSPITAL SANTA CASA DE MISERICÓRDIA e outros	560.356,48	887.168,72
187	TJPR	2021/903415	Comum	2022	26/05/2021 15:23:27	0004280-13.2021.8.16.7000	ASSOCIAÇÃO PARANAENSE DE CULTURA - APC e outros	2.678.187,59	4.242.408,54
188	TJPR	2021/901640	Comum	2022	27/05/2021 16:49:13	0004339-98.2021.8.16.7000	LEILA TEREZINHA DELIBERALI LEÃO	40.465,56	55.250,58
189	TJPR	2021/901643	Comum	2022	27/05/2021 16:49:45	0004340-83.2021.8.16.7000	DIRCELEI INES SCHMIDT RAMPANELLI	62.482,41	86.094,89
190	TJPR	2021/903697	Comum	2022	28/05/2021 14:02:48	0004387-57.2021.8.16.7000	PAULO CESAR FONTANINI e outros	39.489,30	51.481,15
191	TJPR	2021/903696	Comum	2022	28/05/2021 14:04:23	0004388-42.2021.8.16.7000	JUDITE GRALAK PEREIRA e outros	44.473,38	57.978,76
192	TJPR	2021/903695	Comum	2022	28/05/2021 14:05:43	0004389-27.2021.8.16.7000	HELOISA APARECIDA DE MELO HILARIO e outros	29.109,27	37.948,97
193	TJPR	2021/903523	Comum	2022	28/05/2021 16:08:23	0004399-71.2021.8.16.7000	ESPÓLIO DE ADAIR BAÚ e outros	44.349,54	68.641,71

194	TJPR	2021/903524	Comum	2022	28/05/2021 16:08:48	0004400-56.2021.8.16.7000	OLCIMAR FRIZON e outros	44.253,31	68.513,98
195	TJPR	2021/903308	Comum	2022	28/05/2021 16:25:39	0004403-11.2021.8.16.7000	DENILSO FAGUNDES PTASZEK e outros	31.261,77	43.384,71
196	TJPR	2021/903525	Comum	2022	28/05/2021 17:52:18	0004407-48.2021.8.16.7000	PEDRO MAJOR DA LUZ e outros	36.342,03	53.243,35
197	TJPR	2021/903526	Comum	2022	28/05/2021 17:52:42	0004408-33.2021.8.16.7000	DAVI DE LARA e outros	72.716,14	106.528,50
198	TJPR	2021/903664	Comum	2022	28/05/2021 18:51:49	0004426-54.2021.8.16.7000	DARLEI ABEL DINIZ e outros	74.631,70	102.753,97
199	TJPR	2021/903601	Comum	2022	31/05/2021 10:25:47	0004431-76.2021.8.16.7000	JOSE VILMAR DE LIMA	27.884,99	38.140,58
200	TJPR	2021/903602	Comum	2022	31/05/2021 10:26:48	0004432-61.2021.8.16.7000	ANTONIO NUNES DE SOUZA	27.884,99	38.140,58
201	TJPR	2021/903603	Comum	2022	31/05/2021 10:28:14	0004433-46.2021.8.16.7000	FÁBIO DA LUZ	27.884,99	38.140,58
202	TJPR	2021/901775	Comum	2022	31/05/2021 11:38:34	0004434-31.2021.8.16.7000	MARIA MIGUEL DOS REIS e outros	56.669,91	99.046,74
203	TJPR	2021/903788	Comum	2022	01/06/2021 13:12:49	0004504-48.2021.8.16.7000	LEDA MARIA GONÇALVES VALENCA DE SOUZA	51.778,19	67.895,36
204	TJPR	2021/903795	Comum	2022	07/06/2021 08:24:54	0004655-14.2021.8.16.7000	FLAMAURO DE CAMARGO CORREA FERRAZ e outros	9.643.953,55	13.234.127,06
205	TJPR	2021/903798	Comum	2022	07/06/2021 08:26:11	0004656-96.2021.8.16.7000	ERICA DE CAMARGO CORREA FERRAZ MARANGONI e outros	9.643.953,55	13.234.127,06
206	TJPR	2021/903799	Comum	2022	07/06/2021 08:28:10	0004657-81.2021.8.16.7000	MARIA DORA DE CAMARGO CORREA FERRAZ E FRANCHELLO e outros	9.643.953,55	13.234.127,06
207	TJPR	2021/903797	Comum	2022	07/06/2021 08:56:20	0004658-66.2021.8.16.7000	LEVI DE CAMARGO CORREA FERRAZ JUNIOR e outros	9.643.953,55	13.234.127,06
208	TJPR	2021/903649	Comum	2022	07/06/2021 08:56:41	0004659-51.2021.8.16.7000	ALTAMIRA DE CAMARGO CORREA FERRAZ HACHEM e outros	9.643.953,55	13.234.127,06
209	TJPR	2021/903796	Comum	2022	07/06/2021 08:56:59	0004660-36.2021.8.16.7000	ANTONIO DE CAMARGO CORREA FERRAZ NETO e outros	9.643.953,55	13.234.127,06
210	TJPR	2021/902294	Comum	2022	07/06/2021 16:47:51	0004687-19.2021.8.16.7000	IRENE CHABOWSKI DE ALMEIDA	55.378,02	72.616,41
211	TJPR	2021/903804	Comum	2022	07/06/2021 17:47:29	0004695-93.2021.8.16.7000	WILSON PERPETUO DE ALMEIDA RODRIGUES e outros	31.197,29	42.594,21
212	TJPR	2021/903805	Comum	2022	07/06/2021 17:48:02	0004696-78.2021.8.16.7000	JOAO ALBINO DE OLIVEIRA e outros	33.193,20	45.326,64
213	TJPR	2021/903806	Comum	2022	07/06/2021 17:48:31	0004697-63.2021.8.16.7000	CLAUDINEI DE ALMEIDA RODRIGUES e outros	35.189,11	48.059,07

Acordo com
cessionário /
Acordo

214	TJPR	2021/903807	Comum	2022	07/06/2021 17:48:55	0004698-48.2021.8.16.7000	ALEXANDRO FERREIRA DE OLIVEIRA e outros	42.525,51	57.979,09
215	TJPR	2021/903752	Comum	2022	07/06/2021 19:27:15	0004731-38.2021.8.16.7000	JOSUE DE GODOI e outros	61.163,07	99.748,56
216	TJPR	2021/904147	Comum	2022	09/06/2021 10:35:14	0004832-75.2021.8.16.7000	GIOVANA SZENDELA e outros	40.958,83	56.355,17
217	TJPR	2021/903537	Comum	2022	09/06/2021 13:32:21	0004859-58.2021.8.16.7000	SONIA MARA SOARES e outros	148.689,19	205.917,20
218	TJPR	2021/903835	Comum	2022	09/06/2021 16:38:47	0004928-90.2021.8.16.7000	PAULO FUMIYUKI ASSO	64.781,32	84.945,61
219	TJPR	2021/903800	Comum	2022	09/06/2021 16:39:23	0004929-75.2021.8.16.7000	SUELI RODRIGUES	65.730,86	91.000,94
220	TJPR	2021/904229	Comum	2022	11/06/2021 14:27:05	0005026-75.2021.8.16.7000	SELVINA DE MATTOS RIBEIRO e outros	48.148,47	66.053,48
221	TJPR	2021/904290	Comum	2022	11/06/2021 17:05:27	0005087-33.2021.8.16.7000	NAURA LUCIA BARRETO e outros	201.895,05	277.253,06
222	TJPR	2021/904040	Comum	2022	14/06/2021 15:41:04	0005121-08.2021.8.16.7000	DAILZA DA ROCHA PEIXOTO	49.635,39	68.013,37
223	TJPR	2021/900447	Comum	2022	14/06/2021 16:15:49	0005152-28.2021.8.16.7000	CREUZA PEREIRA DE FARIAS e outros	55.539,46	82.023,90
224	TJPR	2021/904347	Comum	2022	14/06/2021 16:38:25	0005153-13.2021.8.16.7000	ANTÔNIO MARQUES PAIZANA	106.437,17	147.346,97
225	TJPR	2021/904346	Comum	2022	14/06/2021 16:38:36	0005154-95.2021.8.16.7000	MARIA ROSA LARANGEIRO PAIZANA	106.437,17	147.346,97
226	TJPR	2021/904094	Comum	2022	14/06/2021 17:10:23	0005162-72.2021.8.16.7000	ECOSHOW EMPRESA DE EVENTOS LTDA e outros	1.282.928,26	1.816.664,67
227	TJPR	2021/904452	Comum	2022	14/06/2021 18:25:52	0005188-70.2021.8.16.7000	GIULIANO MAESTRO BORGES	67.655,81	92.725,92
228	TJPR	2021/904150	Comum	2022	15/06/2021 13:23:39	0005255-35.2021.8.16.7000	PROSERC TELECOMUNICAÇÕES INFORMÁTICA E SERVIÇOS LDTA e outros	150.607,62	203.493,40
229	TJPR	2021/904632	Comum	2022	16/06/2021 19:13:42	0005406-98.2021.8.16.7000	JONATHAN SOARES DA SILVA e outros	103.643,48	143.114,14
230	TJPR	2020/907307	Comum	2022	17/06/2021 19:14:38	0005462-34.2021.8.16.7000	HELENA MARIA SCAVAZINI SALVADOR	91.157,11	125.305,75
231	TJPR	2021/902304	Comum	2022	17/06/2021 19:26:46	0005468-41.2021.8.16.7000	VILMA DIAS ALVES CHESINI	30.340,48	111.654,98
232	TJPR	2021/904117	Comum	2022	21/06/2021 11:37:28	0005563-71.2021.8.16.7000	MOISES NATEL PORTELLA e outros	1.362.306,62	2.430.599,07
233	TJPR	2021/904118	Comum	2022	21/06/2021 11:38:07	0005564-56.2021.8.16.7000	MANOEL OZORIO NATEL PORTELA e outros	1.359.506,96	2.426.721,02
234	TJPR	2021/904123	Comum	2022	21/06/2021 11:47:12	0005568-93.2021.8.16.7000	JOSE FREDERICO JACOMASSO e outros	50.998,79	70.528,04
235	TJPR	2021/904124	Comum	2022	21/06/2021 11:48:30	0005569-78.2021.8.16.7000	LUIZ CARLOS JACOMASSO e outros	50.576,74	68.904,08
236	TJPR	2021/904840	Comum	2022	21/06/2021 15:03:14	0005615-67.2021.8.16.7000	CLAVIR ALVES	36.863,88	50.038,91

237	TJPR	2021/904633	Comum	2022	21/06/2021 20:37:02	0005672-85.2021.8.16.7000	MARCOS VINICIUS JORGE e outros	38.764,04	55.812,21
238	TJPR	2021/905047	Comum	2022	22/06/2021 15:43:53	0005752-49.2021.8.16.7000	AGENOR BOENO NEVES	38.431,50	51.925,67
239	TJPR	2021/905048	Comum	2022	22/06/2021 15:44:28	0005753-34.2021.8.16.7000	INDIA MARA APARECIDA DALAVIA DE SOUZA HOLLEBEN	23.433,94	30.218,72
240	TJPR	2021/905049	Comum	2022	22/06/2021 15:45:09	0005754-19.2021.8.16.7000	RENÉIA COELHO CORREA	22.321,70	30.478,50
241	TJPR	2021/904954	Comum	2022	22/06/2021 16:55:16	0005775-92.2021.8.16.7000	ADRIAN FELIPE CAMPOS DOS ANJOS	25.008,48	35.937,04
242	TJPR	2021/904957	Comum	2022	22/06/2021 16:56:01	0005777-62.2021.8.16.7000	DEONILDE SARTORETTO	31.069,27	42.255,80
243	TJPR	2021/904958	Comum	2022	22/06/2021 16:57:09	0005778-47.2021.8.16.7000	ANTENORIO POSSAMAI	32.518,36	44.226,64
244	TJPR	2021/904959	Comum	2022	22/06/2021 16:57:37	0005779-32.2021.8.16.7000	ANEVIO RODRIGUES MICHELON	45.230,67	61.516,03
245	TJPR	2021/904960	Comum	2022	22/06/2021 16:57:52	0005780-17.2021.8.16.7000	MARCOS ROYER	47.891,30	65.134,62
246	TJPR	2021/904961	Comum	2022	22/06/2021 16:58:25	0005781-02.2021.8.16.7000	LUIZ CARLOS JOHANN	51.611,37	70.194,11
247	TJPR	2021/904962	Comum	2022	22/06/2021 16:58:40	0005782-84.2021.8.16.7000	FLORIBALDO SCHNEIDER	79.647,18	108.324,25
248	TJPR	2021/904963	Comum	2022	22/06/2021 16:58:57	0005783-69.2021.8.16.7000	THADEUS CIUPAK	303.694,70	413.040,34
249	TJPR	2021/905058	Comum	2022	22/06/2021 19:29:48	0005802-75.2021.8.16.7000	JOSE CARLOS DE OLIVEIRA SANTOS	10.000,00	35.763,16
250	TJPR	2021/904761	Comum	2022	23/06/2021 16:20:20	0005853-86.2021.8.16.7000	VALCIRA DE LOURDES GUERREIRO	24.824,60	32.537,46
251	TJPR	2021/904950	Comum	2022	24/06/2021 18:04:38	0005952-56.2021.8.16.7000	WALDIR LEINEKER e outros	55.681,06	74.840,65
252	TJPR	2021/905117	Comum	2022	24/06/2021 18:05:16	0005953-41.2021.8.16.7000	CLAUDECIR DE MORAES	44.397,23	58.732,11
253	TJPR	2021/904282	Comum	2022	24/06/2021 21:23:19	0005990-68.2021.8.16.7000	JULIANE CHAGAS DOS SANTOS	64.456,33	88.831,43
254	TJPR	2021/904284	Comum	2022	24/06/2021 21:24:28	0005991-53.2021.8.16.7000	SANDRA APARECIDA CHAGAS DOS SANTOS	80.570,41	111.298,02
255	TJPR	2021/904530	Comum	2022	25/06/2021 13:56:16	0006032-20.2021.8.16.7000	RICARDO ROMERO HUFLE	39.827,90	54.985,54
256	TJPR	2021/905306	Comum	2022	26/06/2021 09:49:40	0006123-13.2021.8.16.7000	ESPÓLIO DE JOÃO CARLOS ZAMBÃO e outros	131.169,21	213.679,93
257	TJPR	2021/905307	Comum	2022	26/06/2021 09:50:58	0006124-95.2021.8.16.7000	ANA LECHETA ZAMBÃO e outros	130.941,94	213.369,90
258	TJPR	2021/904480	Comum	2022	28/06/2021 10:15:44	0006144-86.2021.8.16.7000	RODRIGO GARCIA DE LIMA e outros	20.642,56	31.226,04
259	TJPR	2021/903447	Comum	2022	28/06/2021 12:52:48	0006198-52.2021.8.16.7000	LEDA TEREZINHA DE OLIVEIRA	70.984,56	96.926,16
260	TJPR	2021/902921	Comum	2022	28/06/2021 13:48:59	0006238-34.2021.8.16.7000	RONALDO ANTONIO NUNES e outros	28.293,44	40.175,31

261	TJPR	2021/905328	Comum	2022	28/06/2021 16:53:55	0006334-49.2021.8.16.7000	TEREZINHA CORTIANI DA SILVA e outros	27.903,09	39.431,82
262	TJPR	2021/904823	Comum	2022	28/06/2021 17:53:03	0006340-56.2021.8.16.7000	KELLY CRISTINA DOS SANTOS SCOLLA e outros	103.680,06	163.531,65
263	TJPR	2021/904824	Comum	2022	28/06/2021 17:53:16	0006341-41.2021.8.16.7000	FRANCISCA DE OLIVEIRA DOS SANTOS e outros	135.640,24	214.198,00
264	TJPR	2021/904825	Comum	2022	28/06/2021 17:53:47	0006342-26.2021.8.16.7000	FERNANDO PAULO DOS SANTOS	165.150,93	262.165,93
265	TJPR	2021/904826	Comum	2022	28/06/2021 17:54:01	0006343-11.2021.8.16.7000	VIVIANE APARECIDA DOS SANTOS e outros	179.482,46	285.867,70
266	TJPR	2021/905414	Comum	2022	28/06/2021 19:17:48	0006359-62.2021.8.16.7000	NILDETE MARIA DOS SANTOS MATEUS e outros	116.168,66	163.254,22
267	TJPR	2021/905564	Comum	2022	29/06/2021 15:56:17	0006454-92.2021.8.16.7000	RENATA FRANCISCO ABDALLA	65.512,45	85.403,17
268	TJPR	2021/905195	Comum	2022	29/06/2021 16:27:56	0006484-30.2021.8.16.7000	NICARÁGUA INCORPORADORA LTDA. e outros	48.836,12	74.877,16
269	TJPR	2021/905070	Comum	2022	29/06/2021 17:39:54	0006506-88.2021.8.16.7000	NERI IRINEU SIVIERO e outros	21.679,05	29.666,68
270	TJPR	2021/905668	Comum	2022	30/06/2021 10:51:46	0006601-21.2021.8.16.7000	REINALDO ARROYO MEDINA	25.887,27	37.272,53
271	TJPR	2021/905681	Comum	2022	30/06/2021 11:17:23	0006609-95.2021.8.16.7000	JOSÉ MUSSINATO e outros	142.642,31	195.284,73
272	TJPR	2021/905779	Comum	2022	30/06/2021 12:45:30	0006624-64.2021.8.16.7000	DIUCLÉIA MARIA SERENA	385.636,44	528.644,70
273	TJPR	2021/905781	Comum	2022	30/06/2021 12:45:54	0006625-49.2021.8.16.7000	DIONISIO SERENA JUNIOR	385.636,44	528.644,70
274	TJPR	2021/905780	Comum	2022	30/06/2021 12:46:32	0006627-19.2021.8.16.7000	DIRCINEIA SERENA KLOSS	385.636,44	528.644,70
275	TJPR	2021/905769	Comum	2022	30/06/2021 12:48:05	0006631-56.2021.8.16.7000	MARIA ROSA SERENA	1.156.909,33	1.585.934,09
276	TJPR	2021/905771	Comum	2022	30/06/2021 12:49:38	0006633-26.2021.8.16.7000	LEONOR SERENA MARTINS	1.156.909,33	1.585.934,09
277	TJPR	2021/905790	Comum	2022	30/06/2021 14:28:59	0006700-88.2021.8.16.7000	ESPÓLIO DE MARIO JOSÉ NOVACKI e outros	451.319,86	631.480,20
278	TJPR	2021/905793	Comum	2022	30/06/2021 14:29:59	0006703-43.2021.8.16.7000	ESPÓLIO DE ADYR DE CASTRO NOWACKI e outros	451.319,86	631.306,09
279	TJPR	2021/905795	Comum	2022	30/06/2021 14:30:35	0006704-28.2021.8.16.7000	ESPÓLIO DE EDIMAR WRIGHT e outros	902.639,73	1.258.726,09
280	TJPR	2021/905796	Comum	2022	30/06/2021 14:34:27	0006708-65.2021.8.16.7000	DAVI DEUTSCHER e outros	1.806.312,54	2.518.766,01
281	TJPR	2021/905939	Comum	2022	30/06/2021 16:48:17	0006784-89.2021.8.16.7000	MÁRCIA APARECIDA DOS SANTOS NINELLO e outros	64.363,05	92.783,94
282	TJPR	2021/905467	Comum	2022	30/06/2021 17:09:31	0006796-06.2021.8.16.7000	FORTALEZA AGRO MERCANTIL LTDA. e	413.323,42	623.120,44

283	TJPR	2021/905471	Comum	2022	30/06/2021 17:10:37	0006800-43.2021.8.16.7000	outros ESPOLIO DE HILARIO LUNARDELLI e outros	195.975,02	280.784,95
284	TJPR	2021/905472	Comum	2022	30/06/2021 17:11:46	0006802-13.2021.8.16.7000	ORLANDO PEDRO COSTA FREITAS e outros	195.837,01	280.609,44
285	TJPR	2021/905735	Comum	2022	30/06/2021 17:47:15	0006857-61.2021.8.16.7000	OI S.A. - EM RECUPERAÇÃO JUDICIAL	155.297,65	205.254,70
286	TJPR	2021/905222	Comum	2022	30/06/2021 18:05:57	0006905-20.2021.8.16.7000	ANTONIO CARLOS PERSEGUEIRO	26.396,73	35.289,07
287	TJPR	2021/905806	Comum	2022	30/06/2021 18:09:53	0006926-93.2021.8.16.7000	RAFAEL ALAN MENEQUSSO e outros	34.275,74	46.815,38
288	TJPR	2021/905805	Comum	2022	30/06/2021 18:10:19	0006929-48.2021.8.16.7000	ALINE FRANCIELLE MENEQUSSO NOCÉRA e outros	34.275,74	46.815,38
289	TJPR	2021/905988	Comum	2022	30/06/2021 18:11:10	0006933-85.2021.8.16.7000	PARANAÍ	126.135,58	178.514,88
290	TJPR	2021/905927	Comum	2022	30/06/2021 18:37:19	0006995-28.2021.8.16.7000	ESPÓLIO DE SANDRO KOTKOVSKI TABORDA	42.419,87	54.270,80
291	TJPR	2021/906003	Comum	2022	30/06/2021 19:31:00	0007062-90.2021.8.16.7000	ESPÓLIO DE CLARA VILHENA DE ANDRADE VIEIRA e outros	80.818,02	134.842,20
292	TJPR	2021/905625	Comum	2022	30/06/2021 19:35:24	0007064-60.2021.8.16.7000	EXCELLENTINO ANTONIO TOMAZINI JUNIOR	33.442,70	43.127,70
293	TJPR	2021/904209	Comum	2022	30/06/2021 20:04:21	0007078-44.2021.8.16.7000	CARLOS MAGNUS DE PAIVA e outros	23.429,48	32.240,46
294	TJPR	2021/905794	Comum	2022	01/07/2021 09:50:45	0007101-87.2021.8.16.7000	AGIBERT MADEIRAS E DERIVADOS e outros	2.829.086,86	4.069.818,91
295	TJPR	2021/905972	Comum	2022	01/07/2021 12:03:57	0007103-57.2021.8.16.7000	TATIANE OLIVEIRA DA SILVA	39.903,16	55.091,66
296	TJPR	2021/906017	Comum	2022	01/07/2021 16:22:17	0007139-02.2021.8.16.7000	DARCY MARIA DA CONCEIÇÃO ROSA e outros	186.351,41	290.291,38
297	TJPR	2021/905930	Comum	2022	01/07/2021 16:29:29	0007140-84.2021.8.16.7000	ANTONIO DA CONCEIÇÃO SANTOS	79.017,86	101.405,43
298	TJPR	2021/906077	Comum	2022	01/07/2021 17:08:14	0007156-38.2021.8.16.7000	JOÃO FABRIS e outros	37.267,91	75.171,25
299	TJPR	2021/906076	Comum	2022	01/07/2021 17:09:41	0007158-08.2021.8.16.7000	THEREZA HESPANHOL FABRIS e outros	37.267,91	75.171,25
300	TJPR	2021/906074	Comum	2022	01/07/2021 17:18:48	0007165-97.2021.8.16.7000	ESPÓLIO DE GERALDO MALUTA e outros	55.694,78	112.697,30
301	TJPR	2021/906016	Comum	2022	01/07/2021 17:19:54	0007166-82.2021.8.16.7000	MAYARA NEVES DA SILVA e outros	24.515,41	34.297,37
302	TJPR	2021/906072	Comum	2022	01/07/2021 17:24:09	0007172-89.2021.8.16.7000	ESPÓLIO DE PEDRO MALUTA e outros	55.694,78	112.697,30

303	TJPR	2021/906071	Sim	Comum	2022	01/07/2021 17:26:02	0007173-74.2021.8.16.7000	ESPOILIO DE MARIA PERCEGUEIRO MALUTA e outros	55.694,78	112.697,30
304	TJPR	2021/905059		Comum	2022	01/07/2021 17:32:34	0007178-96.2021.8.16.7000	PAULO HUMBERTO MILAN	262.405,23	372.445,54
305	TJPR	2021/905952		Comum	2022	01/07/2021 17:40:07	0007181-51.2021.8.16.7000	DIRCE DE MORAES GREGO	39.582,00	56.573,17
306	TJPR	2021/906080		Comum	2022	01/07/2021 19:01:52	0007220-48.2021.8.16.7000	PETERSON LOBAS	21.350,00	32.961,90
									441.194.576,94	468.416.285,13

Nota: Valores atuais *assim indicados* são totais *parciais* de um precatório, quando este possui credores para os quais ainda não foi possível calcular o valor atualizado.



Estado do Paraná
Poder Judiciário

Tribunal de Justiça do Estado do Paraná
DEPARTAMENTO DE GESTÃO DE PRECATÓRIOS
Relatório de Credores/Precatórios para pagamento em ordem cronológica

Órgãos Pagadores: Estado do Paraná

Tribunal de origem: TJPR

Natureza do processo: Alimentar

Ano orçamentário: 2023

Data de atualização: 26/01/2024

Critérios de ordenação: prioridade, orçamento, natureza, data para ordem cronológica, valor deferido, maior idade.

Nº	Trib. origem	Precatório	Suspensão	Natureza	Orçamento	Data para ordem cronológica	Projudi	Credor (nome e CPF)	Valor deferido	Valor atualizado	Valor reservado	Pagamentos Efetuados
1	TJPR	2021/903828		Alimentar	2023	02/07/2021 16:24:44	0007269-89.2021.8.16.7000	ELIANE DE FÁTIMA FERREIRA OKADA	42.025,76	55.070,07		
2	TJPR	2021/903830		Alimentar	2023	02/07/2021 16:25:41	0007270-74.2021.8.16.7000	JAIR SANCHES DO NASCIMENTO	33.844,21	44.230,10		
3	TJPR	2021/903832		Alimentar	2023	02/07/2021 16:26:18	0007271-59.2021.8.16.7000	MARIA ROSANGELA PERPETUO DOS SANTOS	50.224,84	65.387,78		
4	TJPR	2021/906178		Alimentar	2023	07/07/2021 17:44:38	0007340-91.2021.8.16.7000	FERNANDA DONADIO PITTA KUNII	61.513,74	75.836,95		
5	TJPR	2021/906179		Alimentar	2023	07/07/2021 17:45:06	0007341-76.2021.8.16.7000	MARIA APARECIDA DOS SANTOS LETRARI	31.895,86	39.322,68		
6	TJPR	2021/906180		Alimentar	2023	07/07/2021 17:45:56	0007342-61.2021.8.16.7000	SANTINO ALEANDRO DA SILVA	115.691,44	143.216,74		
7	TJPR	2021/906192		Alimentar	2023	08/07/2021 15:42:28	0007363-37.2021.8.16.7000	ALVADIR PERI MOREIRA	30.576,49	41.527,21		
8	TJPR	2021/904415		Alimentar	2023	12/07/2021 13:54:18	0007403-19.2021.8.16.7000	PAMPLONA & BRAZ ADVOGADOS ASSOCIADOS e outros	268.642,30	382.536,06		
9	TJPR	2021/904419		Alimentar	2023	12/07/2021 13:55:35	0007404-04.2021.8.16.7000	MARIANA SCHMIDT e outros	47.256,50	61.556,25		
10	TJPR	2021/904420		Alimentar	2023	12/07/2021 13:56:12	0007405-86.2021.8.16.7000	FRÍTOLA & SILVA ADVOGADOS ASSOCIADOS e outros	79.349,46	102.514,86		

11	TJPR	2021/906146	Alimentar	2023	13/07/2021 16:54:19	0007440-46.2021.8.16.7000	MARLETE DA COSTA REINAUER e outros	25.028,49	32.576,44		
12	TJPR	2021/906164	Alimentar	2023	13/07/2021 17:01:14	0007444-83.2021.8.16.7000	ROSANE BUDAL	26.443,98	0,00		Credor - idade
13	TJPR	2021/906127	Alimentar	2023	21/07/2021 13:42:10	0007534-91.2021.8.16.7000	SOFIA VITORIA MATIAK LIMA e outros	297.295,21	289.400,94		Superpreferência - Doença Grave
14	TJPR	2021/906300	Alimentar	2023	21/07/2021 14:35:21	0007535-76.2021.8.16.7000	WALTER GAYARDONI D ALOIA	35.085,24	43.228,27		
15	TJPR	2021/906142	Alimentar	2023	22/07/2021 18:51:14	0007572-06.2021.8.16.7000	JESUINA PEREIRA DA SILVA DOS SANTOS e outros	52.568,75	75.423,54		
16	TJPR	2021/906285	Alimentar	2023	27/07/2021 17:36:32	0007641-38.2021.8.16.7000	JOÃO LUIZ SUTER e outros	29.230,20	42.008,50		
17	TJPR	2021/906418	Alimentar	2023	28/07/2021 17:00:22	0007670-88.2021.8.16.7000	ILDEMAR ZINI	50.828,38	65.930,93		
18	TJPR	2021/906419	Alimentar	2023	28/07/2021 17:00:54	0007671-73.2021.8.16.7000	EDMILSON GONÇALES LIBERAL	58.720,56	0,00	Sim	Superpreferência - Idade
19	TJPR	2021/906430	Alimentar	2023	29/07/2021 11:03:00	0007677-80.2021.8.16.7000	ODILON ALEXANDRE SILVEIRA MARQUES PEREIRA	25.054,28	30.866,57		
20	TJPR	2021/906370	Alimentar	2023	29/07/2021 11:07:31	0007685-57.2021.8.16.7000	ANTONIO CEZAR DE OLIVEIRA DEARO	38.808,56	53.119,18		
21	TJPR	2021/906373	Alimentar	2023	29/07/2021 11:08:01	0007686-42.2021.8.16.7000	LUCIA SPOLADORE VITTORI	106.111,77	24.316,09		Superpreferência - Idade
22	TJPR	2021/906364	Alimentar	2023	29/07/2021 11:08:36	0007687-27.2021.8.16.7000	LUÍS HENRIQUE FERNANDES HIDALGO	25.520,43	31.343,32		
23	TJPR	2021/906444	Alimentar	2023	29/07/2021 13:41:42	0007695-04.2021.8.16.7000	EDSON LUIZ CELICE	25.402,10	33.397,58		
24	TJPR	2021/905996	Alimentar	2023	30/07/2021 15:32:32	0007713-25.2021.8.16.7000	MAURICIO MESSORA DOS SANTOS	32.923,71	42.927,87		
25	TJPR	2021/905997	Alimentar	2023	30/07/2021 15:33:05	0007714-10.2021.8.16.7000	JOÃO IVANDIR ZAGO	78.139,28	101.860,00		
26	TJPR	2021/905998	Alimentar	2023	30/07/2021 15:33:32	0007715-92.2021.8.16.7000	SILVIA DE MELLO BROCHADO	257.682,25	336.089,74		
27	TJPR	2021/905999	Alimentar	2023	30/07/2021 15:33:48	0007716-77.2021.8.16.7000	CLAUDIA MARIA DANTAS DE MAIO CARRILHO	319.061,35	416.110,08		
28	TJPR	2021/906450	Alimentar	2023	30/07/2021 15:35:41	0007720-17.2021.8.16.7000	BRAZ DA SILVA	32.689,95	39.402,47		
29	TJPR	2021/906145	Alimentar	2023	30/07/2021 16:03:00	0007745-30.2021.8.16.7000	JOÃO RICARDO KEPES NORONHA e outros	230.453,85	237.483,66		Credor - individual / Superpreferência - Idade
30	TJPR	2021/906479	Alimentar	2023	30/07/2021 16:04:41	0007746-15.2021.8.16.7000	MARINS PEREIRA DA SILVA	41.143,73	53.373,15		
31	TJPR	2021/906480	Alimentar	2023	30/07/2021 16:05:11	0007747-97.2021.8.16.7000	ANGELO MARCELO TIRADO DOS	36.624,82	47.744,80		

32	TJPR	2021/906481	Alimentar	2023	30/07/2021 16:05:43	0007748-82.2021.8.16.7000	SANTOS MARIA DE LOURDES FRANCISQUINI MELATTI	67.762,15	0,00		Superpreferência - Idade
33	TJPR	2021/906132	Alimentar	2023	30/07/2021 16:31:51	0007754-89.2021.8.16.7000	MARIA JUÇARA ANTUNES DE LIMA e outros	435.512,57	457.495,50		Superpreferência - Idade
34	TJPR	2021/906128	Alimentar	2023	30/07/2021 17:31:05	0007761-81.2021.8.16.7000	MARIA VITORIA DA SILVA e outros	34.506,60	44.725,42		
35	TJPR	2021/906500	Alimentar	2023	30/07/2021 17:32:35	0007762-66.2021.8.16.7000	LUIZ EDUARDO GARCIA FORTEZA e outros	57.240,00	74.693,35		
36	TJPR	2021/906199	Alimentar	2023	30/07/2021 17:39:56	0007764-36.2021.8.16.7000	PAULO CEZAR PINHEIRO CARNEIRO ADVOGADOS ASSOCIADOS e outros	1.253.622,30	1.825.179,26		
37	TJPR	2021/906202	Alimentar	2023	30/07/2021 18:00:00	0007765-21.2021.8.16.7000	FERNANDO MOCELLIN ARAUJO e outros	49.779,72	94.778,37		
38	TJPR	2021/906218	Alimentar	2023	30/07/2021 18:22:14	0007767-88.2021.8.16.7000	ESPÓLIO DE MÁRIO AUGUSTO SOTTO MAIOR MACEDO e outros	57.864,24	85.292,29		
39	TJPR	2021/906219	Alimentar	2023	02/08/2021 18:15:31	0007786-94.2021.8.16.7000	ROBERTO RAMIRES PEREIRA e outros	66.698,88	104.008,31		
40	TJPR	2021/906220	Alimentar	2023	02/08/2021 18:16:49	0007787-79.2021.8.16.7000	NEUZA CAVAZZANI PASSOS RAVEDUTTI e outros	431.512,49	570.345,72		
41	TJPR	2021/906317	Alimentar	2023	02/08/2021 18:19:46	0007791-19.2021.8.16.7000	ALVACIR LUIZA NAPOLI GOELDNER MATTOSINHO e outros	43.791,79	0,00	Sim	Credor - individual / Superpreferência - Idade
42	TJPR	2021/906388	Alimentar	2023	02/08/2021 18:28:53	0007794-71.2021.8.16.7000	ODETE VOLZ MEDEIROS e outros	146.137,55	201.142,04		
43	TJPR	2021/906390	Alimentar	2023	02/08/2021 18:30:03	0007795-56.2021.8.16.7000	ALESSANDRO MARCELO MORO REBOLI e outros	60.808,66	78.634,83		
44	TJPR	2021/906447	Alimentar	2023	02/08/2021 18:44:24	0007803-33.2021.8.16.7000	JULIANO DESIDERATO ANTONIO e outros	33.269,15	45.753,91		
45	TJPR	2021/906321	Alimentar	2023	02/08/2021 18:51:35	0007808-55.2021.8.16.7000	DALTON ALMEIDA DE OLIVEIRA e outros	226.351,94	174.314,67		Superpreferência - Idade
46	TJPR	2021/906246	Alimentar	2023	02/08/2021 18:54:04	0007811-10.2021.8.16.7000	ANTONIO CARLOS MAIA DE MEIRA e outros	58.539,23	79.008,43		

47	TJPR	2021/906259	Alimentar	2023	02/08/2021 18:57:42	0007815-47.2021.8.16.7000	ELIETE MARIA DE MATOS e outros	85.705,47	114.503,29	
48	TJPR	2021/906264	Alimentar	2023	02/08/2021 19:00:05	0007818-02.2021.8.16.7000	JOSÉ FERREIRA e outros	133.603,67	73.695,68	Credor - individual / Superpreferência - Idade
49	TJPR	2021/906270	Alimentar	2023	02/08/2021 19:01:08	0007819-84.2021.8.16.7000	ERNESTO DOS SANTOS NETO e outros	163.164,87	96.230,96	Credor - individual / Superpreferência - Idade
50	TJPR	2021/906271	Alimentar	2023	02/08/2021 19:01:38	0007820-69.2021.8.16.7000	CLAUDIO UBIRATAN ADER COSTA e outros	225.104,49	27.436,29	Credor - individual / Superpreferência - Idade
51	TJPR	2021/906272	Alimentar	2023	02/08/2021 19:02:51	0007821-54.2021.8.16.7000	GUTEMBERG LUZ NEVES RIBEIRO e outros	244.455,20	188.846,06	Credor - individual / Superpreferência - Idade
52	TJPR	2021/906273	Alimentar	2023	02/08/2021 19:03:21	0007822-39.2021.8.16.7000	NELSON ALVES DOS SANTOS e outros	343.322,53	301.480,81	Credor - individual / Superpreferência - Idade
53	TJPR	2021/906274	Alimentar	2023	02/08/2021 19:05:27	0007823-24.2021.8.16.7000	SIDNEY MICHALIZEN e outros	380.232,58	343.535,86	Credor - individual / Superpreferência - Idade
54	TJPR	2021/906275	Alimentar	2023	02/08/2021 19:05:54	0007824-09.2021.8.16.7000	NEWTON TADEU ROCHA e outros	416.215,34	384.542,55	Credor - individual / Superpreferência - Idade
55	TJPR	2021/906276	Alimentar	2023	02/08/2021 19:06:51	0007825-91.2021.8.16.7000	PAULO ERNESTO ARAUJO CUNHA e outros	458.991,01	55.546,45	Credor - individual / Superpreferência - Idade
56	TJPR	2021/906278	Alimentar	2023	02/08/2021 19:07:32	0007826-76.2021.8.16.7000	ROMUALDO CARIGNANO e outros	199.747,67	280.158,98	
57	TJPR	2021/906280	Alimentar	2023	02/08/2021 19:09:27	0007827-61.2021.8.16.7000	SORAYA REGINA ZAVATARO e outros	27.240,28	39.043,96	
58	TJPR	2021/906281	Alimentar	2023	02/08/2021 19:10:52	0007828-46.2021.8.16.7000	IVONE FONTANA AMARAL e outros	146.871,34	41.341,92	Superpreferência - Idade
59	TJPR	2021/906284	Alimentar	2023	02/08/2021 19:12:55	0007829-31.2021.8.16.7000	ISABEL PASSOS PUZYNA e outros	212.446,24	134.417,00	Superpreferência - Idade
60	TJPR	2021/906350	Alimentar	2023	02/08/2021 19:20:30	0007836-23.2021.8.16.7000	BERNADETE BIRON BURGARDT e outros	87.561,88	7.795,21	Credor - individual / Superpreferência - Idade
61	TJPR	2021/906446	Alimentar	2023	02/08/2021 19:28:53	0007841-45.2021.8.16.7000	MELISSA KULIG AESCHBACH e outros	44.171,49	57.479,18	
62	TJPR	2021/906371	Alimentar	2023	02/08/2021 19:32:35	0007843-15.2021.8.16.7000	ESPÓLIO DE BONIFACIO LAURINDO	265.115,32	423.460,94	

63	TJPR	2021/906189	Alimentar	2023	02/08/2021 19:36:18	0007845-82.2021.8.16.7000	CANCELLI e outros TROTTA, EBERHART, SOTOMAIOR KARAM SOCIEDADE DE ADVOGADOS e outros	32.731,23	43.309,76	
64	TJPR	2021/906138	Alimentar	2023	02/08/2021 19:38:56	0007847-52.2021.8.16.7000	VANDERLEI CARLOS GALDIOLI e outros	91.810,96	0,00	Reserva de Honorários Contratuais / Credor - idade / Credor - individual
65	TJPR	2021/906205	Alimentar	2023	02/08/2021 19:42:01	0007849-22.2021.8.16.7000	LUCIANO RODRIGUES SILVA e outros	129.331,46	174.965,73	
66	TJPR	2021/906206	Alimentar	2023	02/08/2021 19:43:17	0007850-07.2021.8.16.7000	ASSOCIAÇÃO DOS ADVOGADOS DO BANCO DO BRASIL - ASABB e outros	27.560,02	35.809,20	
67	TJPR	2021/906208	Alimentar	2023	02/08/2021 19:44:34	0007851-89.2021.8.16.7000	CLEDIR REIS e outros	132.319,56	159.540,87	
68	TJPR	2021/906477	Alimentar	2023	04/08/2021 12:47:49	0007862-21.2021.8.16.7000	MILENE HESPANHA TRIVINHO e outros	23.837,89	30.239,57	
69	TJPR	2021/904260	Alimentar	2023	04/08/2021 17:54:07	0007868-28.2021.8.16.7000	CARLOS ALBERTO DISSENHA e outros	155.501,89	191.276,93	
70	TJPR	2021/906400	Alimentar	2023	04/08/2021 18:08:10	0007870-95.2021.8.16.7000	FRANCIELE BALBINOTTI	31.189,55	38.381,37	
71	TJPR	2021/906580	Alimentar	2023	05/08/2021 13:45:04	0007873-50.2021.8.16.7000	KEVELYN KASSIANY OLIVEIRA e outros	102.447,01	43.487,07	
72	TJPR	2021/906581	Alimentar	2023	05/08/2021 13:45:45	0007874-35.2021.8.16.7000	ANTONY GABRIEL OLIVEIRA e outros	98.243,75	38.250,95	
73	TJPR	2021/906532	Alimentar	2023	05/08/2021 17:53:13	0007893-41.2021.8.16.7000	VIVIANE LOPES	29.200,71	36.081,86	
74	TJPR	2021/906543	Alimentar	2023	05/08/2021 18:07:57	0007896-93.2021.8.16.7000	SILVANA SUGAMOSTO CERCAL e outros	51.838,29	64.851,56	
75	TJPR	2021/901012	Alimentar	2023	06/08/2021 14:36:43	0007915-02.2021.8.16.7000	VALDENIR MARQUES EVANGELISTA	92.802,66	120.456,15	
76	TJPR	2021/906594	Alimentar	2023	06/08/2021 15:13:00	0007917-69.2021.8.16.7000	LUÍS HENRIQUE FERNANDES HIDALGO	24.047,71	30.022,59	
77	TJPR	2021/906600	Alimentar	2023	09/08/2021 18:53:52	0007947-07.2021.8.16.7000	SIOMARA NOGARI e outros	71.497,95	0,00	Credor - individual / Superpreferência - Idade
78	TJPR	2021/906611	Alimentar	2023	10/08/2021 12:39:02	0007963-58.2021.8.16.7000	DIRCEU JOSE CASSAROTTI e	100.519,74	28.519,50	Superpreferência - Idade

79	TJPR	2021/906397	Alimentar	2023	12/08/2021 15:55:54	0008011-17.2021.8.16.7000	outros MARLI QUACHIO NIRO	114.096,95	140.991,02	
80	TJPR	2021/906393	Alimentar	2023	12/08/2021 15:56:45	0008012-02.2021.8.16.7000	MARCIA CRISTINA NIRO DE SOUZA	114.096,95	140.991,02	
81	TJPR	2021/906396	Alimentar	2023	12/08/2021 15:57:35	0008013-84.2021.8.16.7000	MARLENE APARECIDA NIRO	118.702,47	146.754,29	
82	TJPR	2021/906395	Alimentar	2023	12/08/2021 15:57:53	0008014-69.2021.8.16.7000	VALMIR NIRO	125.319,89	155.035,22	
83	TJPR	2021/906394	Alimentar	2023	12/08/2021 15:58:12	0008015-54.2021.8.16.7000	APARECIDA QUACHIO NIRO e outros	192.979,47	141.990,16	Superpreferência - Idade
84	TJPR	2021/906641	Alimentar	2023	13/08/2021 13:05:49	0008024-16.2021.8.16.7000	ALCEBIADES MARCELO CAVALLI FILHO	471.663,44	630.123,12	
85	TJPR	2021/906658	Alimentar	2023	13/08/2021 15:07:07	0008027-68.2021.8.16.7000	EDSON LUIZ DA SILVA	26.743,54	32.150,63	
86	TJPR	2021/906639	Alimentar	2023	16/08/2021 15:43:37	0008057-06.2021.8.16.7000	PAULO HENRIQUE SEMMER	52.386,88	67.516,81	
87	TJPR	2021/906411	Alimentar	2023	18/08/2021 13:49:16	0008090-93.2021.8.16.7000	GERALDO ALBERTO CAETANO e outros	160.709,50	208.406,12	
88	TJPR	2021/906230	Alimentar	2023	18/08/2021 15:57:32	0008104-77.2021.8.16.7000	ANA MARIA SIQUEIRA GERALDO e outros	22.812,81	0,00	Pagamento Autorizado
89	TJPR	2021/906242	Alimentar	2023	18/08/2021 16:09:25	0008108-17.2021.8.16.7000	ROSANGELA DE SOUZA BARRETO e outros	37.279,52	51.713,94	
90	TJPR	2021/906245	Alimentar	2023	18/08/2021 16:11:03	0008109-02.2021.8.16.7000	ROGERSON LUIZ RIBAS SALGADO e outros	2.789.427,04	3.355.591,02	
91	TJPR	2021/906523	Alimentar	2023	18/08/2021 16:28:21	0008115-09.2021.8.16.7000	ESPÓLIO DE ALFREDO MURBACH e outros	42.095,53	60.089,89	
92	TJPR	2021/906538	Alimentar	2023	18/08/2021 16:57:33	0008123-83.2021.8.16.7000	CRISTIANE MESSIAS DOS SANTOS e outros	92.551,26	119.331,36	
93	TJPR	2021/906700	Alimentar	2023	18/08/2021 17:18:10	0008128-08.2021.8.16.7000	ZENEIDA APARECIDA INGLES	59.880,00	77.755,61	
94	TJPR	2021/906715	Alimentar	2023	19/08/2021 14:42:23	0008139-37.2021.8.16.7000	ANTONIO CARLOS RODRIGUES	62.700,00	77.766,30	
95	TJPR	2021/906716	Alimentar	2023	19/08/2021 14:43:12	0008140-22.2021.8.16.7000	MIGUEL ADÃO KUBIS	51.574,14	62.419,28	
96	TJPR	2021/906683	Alimentar	2023	19/08/2021 14:49:45	0008145-44.2021.8.16.7000	FERNANDO CESAR DE MACEDO JUNIOR	128.504,04	156.414,60	
97	TJPR	2021/906755	Alimentar	2023	20/08/2021 18:02:30	0008202-62.2021.8.16.7000	IVO OTTO KLEIN	154.046,41	84.579,94	Superpreferência - Idade
98	TJPR	2021/906759	Alimentar	2023	20/08/2021 18:02:46	0008203-47.2021.8.16.7000	EDUARDO FERNANDES DA SILVA NETO	201.887,88	145.600,56	Superpreferência - Idade
99	TJPR	2021/906776	Alimentar	2023	20/08/2021 18:03:58	0008207-84.2021.8.16.7000	BESSA, TOLEDO & FERNANDES	24.082,63	32.921,58	

100	TJPR	2021/906779	Alimentar	2023	20/08/2021 18:04:37	0008208-69.2021.8.16.7000	ADVOGADOS OSMAR CORREA BESPALHOK	23.704,50	28.411,58	
101	TJPR	2021/906810	Alimentar	2023	24/08/2021 15:07:05	0008259-80.2021.8.16.7000	PAULO ALEXANDRE CORREA e outros	41.089,65	53.472,32	
102	TJPR	2021/906252	Alimentar	2023	24/08/2021 17:24:42	0008271-94.2021.8.16.7000	RAFAEL EDUARDO TREMBA e outros	40.956,72	49.576,00	
103	TJPR	2021/906832	Alimentar	2023	24/08/2021 18:12:39	0008273-64.2021.8.16.7000	JULIANA MIRANDA DE FREITAS e outros	24.204,79	29.495,79	
104	TJPR	2021/906824	Alimentar	2023	25/08/2021 11:58:30	0008288-33.2021.8.16.7000	AMADEU TREVISAN ARAUJO e outros	297.622,28	273.009,85	Credor - individual / Superpreferência - Idade
105	TJPR	2021/902320	Alimentar	2023	25/08/2021 17:46:39	0008297-92.2021.8.16.7000	ANA PAULA ALVES RODRIGUES LOPES e outros	163.327,33	248.590,92	
106	TJPR	2021/906533	Alimentar	2023	26/08/2021 12:51:07	0008303-02.2021.8.16.7000	ESCRITORIO DE ADVOCACIA JOHNSON SADE & ADVOGADOS ASSOCIADOS e outros	603.781,90	794.471,69	
107	TJPR	2021/906822	Alimentar	2023	26/08/2021 14:00:30	0008309-09.2021.8.16.7000	ELISIANE DOS SANTOS RUDEK	40.917,35	53.431,47	
108	TJPR	2021/906814	Alimentar	2023	26/08/2021 14:34:51	0008315-16.2021.8.16.7000	KELLY MOLIN DE ALMEIDA	61.128,71	77.286,32	
109	TJPR	2021/906828	Alimentar	2023	26/08/2021 14:52:41	0008317-83.2021.8.16.7000	MAGALI ANDREATTI DA SILVA e outros	26.523,93	33.866,24	
110	TJPR	2021/906829	Alimentar	2023	26/08/2021 14:54:40	0008318-68.2021.8.16.7000	GEOMAR DE SOUZA MEO	56.220,00	71.836,80	
111	TJPR	2021/906642	Alimentar	2023	26/08/2021 15:12:58	0008324-75.2021.8.16.7000	ESPÓLIO DE ACIR KAMIENSKI e outros	225.267,30	359.885,86	
112	TJPR	2021/906677	Alimentar	2023	26/08/2021 15:36:05	0008325-60.2021.8.16.7000	NAGIB NASSIF PALMA e outros	39.092,03	57.028,49	
113	TJPR	2021/906685	Alimentar	2023	26/08/2021 15:37:31	0008326-45.2021.8.16.7000	ANTONIO CESAR PEREIRA DOS SANTOS e outros	39.099,04	57.039,63	
114	TJPR	2021/906678	Alimentar	2023	26/08/2021 15:38:18	0008327-30.2021.8.16.7000	GERSON DE MELO RUNPFE e outros	90.664,32	29.643,96	Sim
115	TJPR	2021/906679	Alimentar	2023	26/08/2021 15:38:50	0008328-15.2021.8.16.7000	JOAO EDUARDO CARULLA e outros	103.911,60	39.256,73	Credor - individual / Superpreferência - Idade
116	TJPR	2021/906680	Alimentar	2023	26/08/2021 15:40:00	0008329-97.2021.8.16.7000	JOÃO ALBERTO FIORINI DE OLIVEIRA e outros	109.866,07	49.187,74	Credor - individual / Superpreferência - Idade
117	TJPR	2021/906681	Alimentar	2023	26/08/2021 15:40:31	0008330-82.2021.8.16.7000	APARECIDO ANTONIO	110.045,06	48.676,75	Credor - individual /

							GREGORIO e outros			Superpreferência - Idade
118	TJPR	2021/906682	Alimentar	2023	26/08/2021 15:41:40	0008331-67.2021.8.16.7000	ACILTO DAMIAN PREVE e outros	154.268,90	24.013,24	Credor - individual / Superpreferência - Doença Grave
119	TJPR	2021/906635	Alimentar	2023	26/08/2021 16:39:12	0008338-59.2021.8.16.7000	OSCAR LAGO PESSOA e outros	814.125,10	814.540,30	Superpreferência - Idade
120	TJPR	2021/906765	Alimentar	2023	26/08/2021 17:09:50	0008342-96.2021.8.16.7000	SEBASTIÃO GALDINO e outros	125.645,10	176.626,74	
121	TJPR	2021/906780	Alimentar	2023	26/08/2021 17:19:52	0008343-81.2021.8.16.7000	SÍLVIA TRAVAGLIA BASSO e outros	107.121,10	204.353,71	
122	TJPR	2021/906781	Alimentar	2023	26/08/2021 17:20:32	0008344-66.2021.8.16.7000	TALITA PERES DORIGÃO BELISÁRIO DE SOUZA e outros	107.998,77	206.029,20	
123	TJPR	2021/906782	Alimentar	2023	26/08/2021 17:21:15	0008345-51.2021.8.16.7000	MIRIAM FUGIKAWA TERASOTO e outros	108.686,87	207.328,89	
124	TJPR	2021/906783	Alimentar	2023	26/08/2021 17:21:57	0008346-36.2021.8.16.7000	ELOISE EICHHOLZ e outros	111.086,17	211.914,60	
125	TJPR	2021/906784	Alimentar	2023	26/08/2021 17:22:35	0008347-21.2021.8.16.7000	MARCEL FRANCISCO LIMA E SILVA e outros	111.908,29	213.493,32	
126	TJPR	2021/906785	Alimentar	2023	26/08/2021 17:23:11	0008348-06.2021.8.16.7000	KARINE SANTOS LEVEK FRANCO e outros	115.984,37	221.248,48	
127	TJPR	2021/906786	Alimentar	2023	26/08/2021 17:24:16	0008349-88.2021.8.16.7000	VICTOR EUGEN VON RÖEDER PSCHERA e outros	116.162,23	221.599,38	
128	TJPR	2021/906787	Alimentar	2023	26/08/2021 17:25:17	0008350-73.2021.8.16.7000	GUILHERME CAO E CANELLO e outros	155.570,76	296.750,03	
129	TJPR	2021/906788	Alimentar	2023	26/08/2021 17:25:56	0008351-58.2021.8.16.7000	CLAYSON DO NASCIMENTO ANDRADE e outros	158.831,07	302.996,14	
130	TJPR	2021/906789	Alimentar	2023	26/08/2021 17:26:34	0008352-43.2021.8.16.7000	MARCELO QUENTIN e outros	193.664,87	368.418,18	
131	TJPR	2021/906857	Alimentar	2023	26/08/2021 17:38:32	0008356-80.2021.8.16.7000	CLOVIS ROBERTO HOFFMANN	30.325,91	39.119,08	
132	TJPR	2021/906800	Alimentar	2023	27/08/2021 12:54:26	0008360-20.2021.8.16.7000	CECI MESSIAS ENGEL	26.887,58	35.134,42	
133	TJPR	2021/906798	Alimentar	2023	27/08/2021 12:59:00	0008361-05.2021.8.16.7000	VILSON SIMPLICIO DOS SANTOS	85.866,34	112.196,85	
134	TJPR	2021/906569	Alimentar	2023	27/08/2021 13:00:19	0008362-87.2021.8.16.7000	APARECIDA TONINATO ORSI	85.896,51	112.257,55	
135	TJPR	2021/906799	Alimentar	2023	27/08/2021 13:01:44	0008363-72.2021.8.16.7000	CIDNEI APARECIDO DA SILVA	97.113,09	126.889,87	
136	TJPR	2021/906796	Alimentar	2023	27/08/2021 13:22:56	0008370-64.2021.8.16.7000	ROBERTO CARLOS FERREIRA DE	26.173,06	34.237,42	

137	TJPR	2021/906801	Alimentar	2023	27/08/2021 13:25:34	0008371-49.2021.8.16.7000	SIQUEIRA DALMO SANTOS DA SILVA	26.261,35	32.026,60	
138	TJPR	2021/906807	Alimentar	2023	27/08/2021 13:30:06	0008374-04.2021.8.16.7000	NIURA BICALHO BARROSO e outros	69.126,64	86.384,48	
139	TJPR	2021/906835	Alimentar	2023	27/08/2021 13:37:07	0008380-11.2021.8.16.7000	LORENI MARIA MASCIO LONGO	46.663,01	56.909,58	
140	TJPR	2021/906845	Alimentar	2023	27/08/2021 13:41:26	0008383-63.2021.8.16.7000	ALEXANDRE POSSAMAI	33.427,24	41.452,08	
141	TJPR	2021/906852	Alimentar	2023	27/08/2021 13:44:31	0008385-33.2021.8.16.7000	CARLA CRISTINA LARSEN e outros	40.373,04	61.157,59	
142	TJPR	2021/906859	Alimentar	2023	27/08/2021 13:47:03	0008386-18.2021.8.16.7000	LEONICE DE MATTOS e outros	45.844,79	56.512,78	
143	TJPR	2021/906867	Alimentar	2023	27/08/2021 13:48:59	0008388-85.2021.8.16.7000	ELUIR DE MOURA ROSA	40.839,39	50.348,84	
144	TJPR	2021/906737	Alimentar	2023	27/08/2021 17:15:15	0008399-17.2021.8.16.7000	NEWTON LISBOA DA LUZ e outros	140.239,74	119.139,76	Superpreferência - Idade
145	TJPR	2021/906740	Alimentar	2023	27/08/2021 17:19:20	0008400-02.2021.8.16.7000	EDSON PEDRO FABRI e outros	97.065,00	118.137,17	
146	TJPR	2021/906905	Alimentar	2023	30/08/2021 16:44:19	0008413-98.2021.8.16.7000	SIMONE GRISA	120.238,57	150.113,00	
147	TJPR	2021/906919	Alimentar	2023	01/09/2021 13:09:12	0008456-35.2021.8.16.7000	MARIA LÚCIA LOPES SANTOS e outros	57.657,28	69.764,12	
148	TJPR	2021/906380	Alimentar	2023	01/09/2021 13:09:54	0008457-20.2021.8.16.7000	ANDRESSA SQUINZANI RHODEN	94.178,46	115.823,76	
149	TJPR	2021/906732	Alimentar	2023	02/09/2021 13:03:23	0008492-77.2021.8.16.7000	MARCIA KELLE MOURA DE SOUZA	35.196,37	42.536,70	
150	TJPR	2021/906698	Alimentar	2023	02/09/2021 17:01:11	0008527-37.2021.8.16.7000	ERVINO ROSA DE OLIVEIRA e outros	62.998,72	74.767,65	
151	TJPR	2021/906955	Alimentar	2023	02/09/2021 17:56:03	0008533-44.2021.8.16.7000	GERSON LUIZ CZANESKI CASTAGNOLI	32.109,93	38.861,45	
152	TJPR	2021/906844	Alimentar	2023	03/09/2021 18:17:11	0008565-49.2021.8.16.7000	ESPÓLIO DE HEITOR FARIAS e outros	81.113,63	112.771,00	
153	TJPR	2021/906849	Alimentar	2023	03/09/2021 18:21:59	0008566-34.2021.8.16.7000	ALENI JUVENASSI MARTINS e outros	49.334,63	68.929,28	
154	TJPR	2021/907064	Alimentar	2023	10/09/2021 18:35:22	0008679-85.2021.8.16.7000	JOSIANA MARIA FRANCO CAPRERA e outros	39.137,01	47.072,55	
155	TJPR	2021/906745	Alimentar	2023	13/09/2021 12:55:03	0008714-45.2021.8.16.7000	MARILDA DA CONCEICAO PORTUGAL KLETICOSKI e outros	110.036,58	147.498,05	
156	TJPR	2021/906746	Alimentar	2023	13/09/2021 12:56:29	0008715-30.2021.8.16.7000	LEDY PEREIRA DA SILVA MIGUEL e outros	117.171,38	38.232,41	Credor - individual / Superpreferência - Idade
157	TJPR	2021/906747	Alimentar	2023	13/09/2021 12:57:27	0008716-15.2021.8.16.7000	ANADIR DE SOUZA e outros	118.023,65	23.601,18	Credor - individual /

										Superpreferência - Idade
158	TJPR	2021/906748	Alimentar	2023	13/09/2021 12:58:05	0008717-97.2021.8.16.7000	PAULO CEZAR CASTAGNOLI e outros	119.418,67	160.090,64	
159	TJPR	2021/906749	Alimentar	2023	13/09/2021 12:58:49	0008718-82.2021.8.16.7000	LINDAMIL ALVES FAGUNDES e outros	130.385,46	36.882,36	Credor - individual / Superpreferência - Idade
160	TJPR	2021/906750	Alimentar	2023	13/09/2021 12:59:20	0008719-67.2021.8.16.7000	LOURDES NASCIMENTO ALVES e outros	131.431,18	46.703,22	Credor - individual / Superpreferência - Idade
161	TJPR	2021/906751	Alimentar	2023	13/09/2021 12:59:55	0008721-37.2021.8.16.7000	MARIA DE JESUS BORGES PRATES e outros	138.826,20	55.219,22	Credor - individual / Superpreferência - Idade
162	TJPR	2021/906752	Alimentar	2023	13/09/2021 13:00:33	0008722-22.2021.8.16.7000	DIRCE LISABETE SERVIENSKI e outros	143.060,99	51.721,74	Credor - individual / Superpreferência - Idade
163	TJPR	2021/906753	Alimentar	2023	13/09/2021 13:51:02	0008723-07.2021.8.16.7000	NIVAIR MARIA LEVISKY e outros	176.816,68	90.616,71	Credor - individual / Superpreferência - Idade
164	TJPR	2021/906754	Alimentar	2023	13/09/2021 13:52:07	0008724-89.2021.8.16.7000	SHIRLEY SCHULTZ e outros	177.882,23	20.581,43	Credor - individual / Superpreferência - Idade
165	TJPR	2021/906806	Alimentar	2023	13/09/2021 14:19:17	0008727-44.2021.8.16.7000	PAULO CALADO DA SILVA FILHO e outros	395.373,19	636.907,18	
166	TJPR	2021/906923	Alimentar	2023	13/09/2021 14:22:46	0008728-29.2021.8.16.7000	HARUMI IRENE SUZUKI e outros	28.465,52	39.291,67	
167	TJPR	2021/907025	Alimentar	2023	13/09/2021 14:37:05	0008733-51.2021.8.16.7000	MARIO LONARDONI e outros	21.309,47	0,00	Pagamento Autorizado
168	TJPR	2021/907040	Alimentar	2023	13/09/2021 14:56:40	0008735-21.2021.8.16.7000	SOLANGE BOTION NERI	25.384,54	29.913,77	
169	TJPR	2021/906922	Alimentar	2023	13/09/2021 14:58:16	0008736-06.2021.8.16.7000	DOROJARA DA SILVA RIBAS e outros	710.535,57	958.138,81	
170	TJPR	2021/907019	Alimentar	2023	14/09/2021 13:33:26	0008777-70.2021.8.16.7000	DIRLANE GREIN MARIANO	29.745,99	36.274,44	
171	TJPR	2021/907097	Alimentar	2023	14/09/2021 18:50:39	0008822-74.2021.8.16.7000	ARISTOTELES LUIZ DA SILVA e outros	32.075,95	43.127,42	
172	TJPR	2021/907096	Alimentar	2023	14/09/2021 18:53:12	0008823-59.2021.8.16.7000	YARA LOPES XAVIER LEITE e outros	54.755,96	71.259,99	
173	TJPR	2021/907089	Alimentar	2023	15/09/2021 14:13:01	0008853-94.2021.8.16.7000	MARIA ELENA DE ALENCAR AMARAL e outros	32.959,79	45.833,39	
174	TJPR	2021/907018	Alimentar	2023	15/09/2021 14:17:36	0008854-79.2021.8.16.7000	ROSANE GONÇALVES	31.173,61	38.429,55	

175	TJPR	2021/907095	Alimentar	2023	15/09/2021 14:21:14	0008855-64.2021.8.16.7000	GASPAR DA SILVA e outros MARIA BERNARDETE MARQUES MENDONÇA e outros	34.444,44	42.004,08		
176	TJPR	2021/907090	Alimentar	2023	15/09/2021 14:49:59	0008857-34.2021.8.16.7000	SACHA CALMON - MISABEL DERZI CONSULTORES E ADVOGADOS e outros	44.562,65	67.647,84		
177	TJPR	2021/907087	Alimentar	2023	15/09/2021 14:52:28	0008858-19.2021.8.16.7000	ALESSANDRA MICHELINE MARCOLI e outros	61.816,29	82.979,63		
178	TJPR	2021/907086	Alimentar	2023	15/09/2021 15:06:29	0008861-71.2021.8.16.7000	ANGELITA POLATO e outros	110.199,73	155.326,83		
179	TJPR	2021/906868	Alimentar	2023	15/09/2021 16:08:29	0008868-63.2021.8.16.7000	ALEXANDRA DE JESUS MARCHI	64.698,43	80.240,51		
180	TJPR	2021/906869	Alimentar	2023	15/09/2021 16:40:50	0008875-55.2021.8.16.7000	FELIPE ZERAIK LIMA	52.362,78	64.893,59		
181	TJPR	2021/906876	Alimentar	2023	15/09/2021 17:20:05	0008883-32.2021.8.16.7000	GUILHERME AUGUSTO TOSATO	59.880,00	76.513,48		
182	TJPR	2021/907132	Alimentar	2023	15/09/2021 17:54:19	0008901-53.2021.8.16.7000	INACIO ALBERTO DOS SANTOS	32.278,42	0,00	Sim	Superpreferência - Idade
183	TJPR	2021/907133	Alimentar	2023	15/09/2021 17:54:44	0008902-38.2021.8.16.7000	CARMO FRANCISCO ALVES	46.008,30	55.644,36		
184	TJPR	2021/907151	Alimentar	2023	16/09/2021 14:05:15	0008953-49.2021.8.16.7000	SIMARA ZONTA □ SOCIEDADE INDIVIDUAL DE ADVOCACIA EIRELI	21.463,31	28.127,77		
185	TJPR	2021/907152	Alimentar	2023	16/09/2021 14:08:45	0008954-34.2021.8.16.7000	JULIANO MICHELS FRANCO - SOCIEDADE INDIVIDUAL DE ADVOCACIA	65.648,54	85.981,81		
186	TJPR	2021/906942	Alimentar	2023	16/09/2021 19:51:12	0009011-52.2021.8.16.7000	DAMARIS GONÇALVES	47.662,42	60.747,20		
187	TJPR	2021/906617	Alimentar	2023	17/09/2021 13:39:21	0009026-21.2021.8.16.7000	DANIEL LUIZ PENA e outros	495.561,92	643.658,04		
188	TJPR	2021/907196	Alimentar	2023	17/09/2021 15:39:00	0009041-87.2021.8.16.7000	PAULO ROBERTO DE SOUZA e outros	25.687,97	31.157,70		
189	TJPR	2021/907005	Alimentar	2023	17/09/2021 15:40:21	0009042-72.2021.8.16.7000	MARLI DE FATIMA PRZYWITOWSKI DA SILVEIRA	47.121,72	57.024,57		
190	TJPR	2021/907197	Alimentar	2023	17/09/2021 15:41:28	0009043-57.2021.8.16.7000	FERNANDO ROBERTO DE SOUZA e outros	25.687,97	31.157,70		
191	TJPR	2021/906879	Alimentar	2023	21/09/2021 15:23:13	0009210-74.2021.8.16.7000	MESSIAS ANTONIO DA ROSA e outros	145.856,74	58.172,98		Credor - individual / Superpreferência - Idade

192	TJPR	2021/906880	Alimentar	2023	21/09/2021 15:24:39	0009211-59.2021.8.16.7000	GUSTAVO TUCCI NOGUEIRA e outros	164.029,55	233.813,09	
193	TJPR	2021/906947	Alimentar	2023	21/09/2021 15:37:52	0009218-51.2021.8.16.7000	LUIZ CARLOS DE ANDRADE e outros	31.771,92	44.531,47	
194	TJPR	2021/906866	Alimentar	2023	21/09/2021 15:52:50	0009222-88.2021.8.16.7000	JURACI COSTA DOS SANTOS e outros	32.987,02	42.652,07	
195	TJPR	2021/907270	Alimentar	2023	22/09/2021 16:15:22	0009276-54.2021.8.16.7000	GISLAINE GASPAR	48.340,76	58.028,55	
196	TJPR	2021/906918	Alimentar	2023	22/09/2021 16:40:47	0009279-09.2021.8.16.7000	JOSÉ FRANCISCO DA SILVA e outros	36.350,37	0,00	Cessão de Direito / Credor - individual / Superpreferência - Idade
197	TJPR	2021/907016	Alimentar	2023	22/09/2021 17:15:50	0009285-16.2021.8.16.7000	MARCIO RONALDO CHAMPOSKI e outros	21.335,01	31.915,58	
198	TJPR	2021/906945	Alimentar	2023	23/09/2021 15:01:11	0009336-27.2021.8.16.7000	SUELI SOARES DO NASCIMENTO e outros	144.258,94	56.400,41	Superpreferência - Idade
199	TJPR	2021/906926	Alimentar	2023	23/09/2021 16:40:08	0009347-56.2021.8.16.7000	CABANELLOS ADVOCACIA e outros	32.401,52	45.838,33	
200	TJPR	2021/907297	Alimentar	2023	24/09/2021 12:04:21	0009369-17.2021.8.16.7000	OSVALDO DA SILVA MAIA	28.140,97	34.058,57	
201	TJPR	2021/907298	Alimentar	2023	24/09/2021 12:04:45	0009370-02.2021.8.16.7000	SONIA DE SOUZA SILVA ALVARES e outros	42.897,61	52.307,62	
202	TJPR	2021/907353	Alimentar	2023	27/09/2021 18:55:27	0009495-67.2021.8.16.7000	JOAO CARLOS DOMBROVSKI e outros	34.972,31	42.326,38	
203	TJPR	2021/907377	Alimentar	2023	28/09/2021 17:01:46	0009556-25.2021.8.16.7000	VALTER GERALDO MORETTO	19.452,61	23.120,60	
204	TJPR	2021/907376	Alimentar	2023	28/09/2021 17:02:53	0009557-10.2021.8.16.7000	VALTER GERALDO MORETTO	41.856,56	49.723,10	
205	TJPR	2021/906190	Alimentar	2023	28/09/2021 18:06:51	0009569-24.2021.8.16.7000	MARCOS AURÉLIO PONTAROLO e outros	110.663,17	142.663,51	
206	TJPR	2021/906377	Alimentar	2023	28/09/2021 18:07:46	0009570-09.2021.8.16.7000	JOSÉ ADELINO KRUGER e outros	137.670,99	166.404,08	
207	TJPR	2021/906634	Alimentar	2023	28/09/2021 18:09:01	0009571-91.2021.8.16.7000	MAURÍCIO RODRIGUES e outros	20.422,25	26.503,18	
208	TJPR	2021/907379	Alimentar	2023	29/09/2021 10:39:51	0009583-08.2021.8.16.7000	ROGERIO EDUARDO DE CARVALHO BIM e outros	228.185,00	284.244,55	
209	TJPR	2021/907429	Alimentar	2023	01/10/2021 17:23:10	0009679-23.2021.8.16.7000	BESSA, TOLEDO E FERNANDES ADVOGADOS	60.980,30	75.186,73	
210	TJPR	2021/907448	Alimentar	2023	01/10/2021 18:27:57	0009691-37.2021.8.16.7000	VILMAR COZER e outros	64.398,32	85.934,89	

211	TJPR	2021/907449	Alimentar	2023	01/10/2021 18:29:42	0009692-22.2021.8.16.7000	IRENICE VIEIRA e outros	792.966,53	1.059.341,95		
212	TJPR	2021/906760	Alimentar	2023	04/10/2021 14:42:13	0009711-28.2021.8.16.7000	PALMO GERALDO FIDELIS DE LIMA e outros	119.519,02	328.061,48		Superpreferência - Idade
213	TJPR	2021/906761	Alimentar	2023	04/10/2021 14:42:42	0009712-13.2021.8.16.7000	MARIA VITORIA ANTUNES MARTINS e outros	121.455,08	333.385,56		Superpreferência - Idade
214	TJPR	2021/906960	Alimentar	2023	04/10/2021 14:48:40	0009713-95.2021.8.16.7000	VALTER DA SILVA QUEIROZ e outros	1.117.508,99	1.357.909,61		Superpreferência - Idade
215	TJPR	2021/907474	Alimentar	2023	06/10/2021 16:25:46	0009749-40.2021.8.16.7000	JOSENILVA ARENAS PÉRICO e outros	40.752,43	54.813,70		
216	TJPR	2021/907399	Alimentar	2023	06/10/2021 16:32:38	0009752-92.2021.8.16.7000	LUIS MENDES DE SOUZA	23.714,10	28.521,95		
217	TJPR	2021/906841	Alimentar	2023	06/10/2021 16:37:39	0009753-77.2021.8.16.7000	MARTHA MEGUMI KUMAGAI e outros	93.065,85	0,00		Credor - individual / Superpreferência - Idade
218	TJPR	2021/907498	Alimentar	2023	06/10/2021 16:51:28	0009756-32.2021.8.16.7000	MEDINA E GUIMARÃES ADVOGADOS e outros	63.907,41	83.443,98		
219	TJPR	2021/906962	Alimentar	2023	06/10/2021 18:45:58	0009761-54.2021.8.16.7000	REGINA CELIA REIS ZACARIAS e outros	47.772,05	61.557,30		
220	TJPR	2021/906966	Alimentar	2023	06/10/2021 18:50:02	0009766-76.2021.8.16.7000	JOÃO BATISTA FORIN e outros	65.605,40	84.554,82		
221	TJPR	2021/906968	Alimentar	2023	06/10/2021 18:51:19	0009768-46.2021.8.16.7000	DAISY MARA FERRARI JACOMINI GORNI e outros	83.217,08	0,00	Sim	Credor - individual / Superpreferência - Idade
222	TJPR	2021/906969	Alimentar	2023	06/10/2021 18:52:02	0009769-31.2021.8.16.7000	AGUINALDO LUIS CHICHETTI e outros	86.415,39	0,00		Pagamento Autorizado
223	TJPR	2021/906970	Alimentar	2023	06/10/2021 18:52:59	0009770-16.2021.8.16.7000	LEYLA GIOVANA TOREZAN e outros	96.345,24	124.151,16		
224	TJPR	2021/906973	Alimentar	2023	06/10/2021 18:54:55	0009773-68.2021.8.16.7000	HERIBERTO GHELERE e outros	105.285,33	135.735,67		
225	TJPR	2021/907531	Alimentar	2023	07/10/2021 18:59:27	0009798-81.2021.8.16.7000	EDSON LUIZ CELICE e outros	56.338,01	79.648,54		
226	TJPR	2021/907174	Alimentar	2023	13/10/2021 14:10:47	0009835-11.2021.8.16.7000	JOÃO RODRIGO COMINESI BAHLS e outros	15.871,60	23.967,53		
227	TJPR	2021/907175	Alimentar	2023	13/10/2021 14:11:14	0009836-93.2021.8.16.7000	RAULI BAHLS FERREIRA e outros	15.871,60	23.967,53		
228	TJPR	2021/907176	Alimentar	2023	13/10/2021 14:11:42	0009837-78.2021.8.16.7000	ROSANGELA BAHLS FERREIRA e outros	15.871,60	23.967,53		
229	TJPR	2021/907177	Alimentar	2023	13/10/2021 14:12:19	0009838-63.2021.8.16.7000	JOÃO RAILSON BAHLS FERREIRA e outros	15.871,60	23.967,53		

230	TJPR	2021/907178	Alimentar	2023	13/10/2021 14:12:53	0009839-48.2021.8.16.7000	ROSILEI LOURENÇO DOS SANTOS e outros	61.816,97	93.790,47	
231	TJPR	2021/907247	Alimentar	2023	13/10/2021 14:25:46	0009841-18.2021.8.16.7000	ALESSANDRO PANASOLO e outros	79.198,65	110.331,96	
232	TJPR	2021/907289	Alimentar	2023	13/10/2021 14:57:33	0009842-03.2021.8.16.7000	MARIA CÉLIA PINTO KUCHMINSKI e outros	372.565,25	323.454,43	Superpreferência - Doença Grave
233	TJPR	2021/907381	Alimentar	2023	15/10/2021 13:22:03	0009910-50.2021.8.16.7000	VIRGINIA PRESTES ANTUNES CAMARGO	66.000,00	79.387,79	
234	TJPR	2021/907601	Alimentar	2023	18/10/2021 14:19:36	0009930-41.2021.8.16.7000	RITA DE CASSIA BENTO e outros	40.602,41	50.056,31	
235	TJPR	2021/907078	Alimentar	2023	18/10/2021 16:22:23	0009939-03.2021.8.16.7000	ADRIANA CASSIA FERREIRA e outros	37.042,05	52.829,82	
236	TJPR	2021/907143	Alimentar	2023	18/10/2021 17:04:10	0009943-40.2021.8.16.7000	ZELINDA DE BONA e outros	291.370,84	288.902,74	Superpreferência - Idade
237	TJPR	2021/907158	Alimentar	2023	18/10/2021 17:07:26	0009944-25.2021.8.16.7000	JOSÉ ANTONIO PACHECO e outros	29.442,22	38.894,53	
238	TJPR	2021/907185	Alimentar	2023	18/10/2021 17:14:29	0009945-10.2021.8.16.7000	MARCIA REGINA DE AGUSTINHO MARTINS	3.806,65	4.651,83	
239	TJPR	2021/907186	Alimentar	2023	18/10/2021 17:15:11	0009946-92.2021.8.16.7000	WILIAN DE AGUSTINHO MARTINS	3.806,65	4.651,83	
240	TJPR	2021/907187	Alimentar	2023	18/10/2021 17:16:42	0009947-77.2021.8.16.7000	ROBERTO AGUSTINHO MARTINS	3.806,65	4.651,83	
241	TJPR	2021/907188	Alimentar	2023	18/10/2021 17:17:22	0009948-62.2021.8.16.7000	ANDRE DE AUGUSTINHO MARTINS	3.806,65	4.651,83	
242	TJPR	2021/907189	Alimentar	2023	18/10/2021 17:18:05	0009949-47.2021.8.16.7000	MARIA JOSÉ DA SILVA	22.839,86	27.910,96	
243	TJPR	2021/907190	Alimentar	2023	18/10/2021 17:18:32	0009950-32.2021.8.16.7000	LURDES MARTINS GUIMARAES	22.839,86	27.910,96	
244	TJPR	2021/907191	Alimentar	2023	18/10/2021 17:19:11	0009951-17.2021.8.16.7000	NELZI MARTINS DE SIQUEIRA	22.839,86	27.910,96	
245	TJPR	2021/907192	Alimentar	2023	18/10/2021 17:20:32	0009952-02.2021.8.16.7000	APARECIDA PEREIRA MARTINS	22.839,86	27.910,96	
246	TJPR	2021/907452	Alimentar	2023	18/10/2021 17:27:16	0009953-84.2021.8.16.7000	CAMPI & ALMEIDA ADVOGADOS ASSOCIADOS e outros	133.923,35	166.004,25	
247	TJPR	2021/907033	Alimentar	2023	18/10/2021 18:41:52	0009964-16.2021.8.16.7000	VERA LUCIA DE SOUZA e outros	88.216,71	175.463,62	
248	TJPR	2021/907108	Alimentar	2023	18/10/2021 18:48:11	0009965-98.2021.8.16.7000	JOSÉ CARLOS CARVALHO e outros	92.608,89	35.251,04	Superpreferência - Idade
249	TJPR	2021/907123	Alimentar	2023	19/10/2021 12:57:56	0009966-83.2021.8.16.7000	POLETTO E POSSAMAI	23.781,28	30.523,54	

250	TJPR	2021/907141	Alimentar	2023	19/10/2021 13:01:56	0009967-68.2021.8.16.7000	SOCIEDADE DE ADVOGADOS e outros CLAUDINEY ALESSANDRO GONCALVES e outros	89.277,14	125.403,54		
251	TJPR	2021/907135	Alimentar	2023	19/10/2021 13:02:21	0009968-53.2021.8.16.7000	ARNALDO DE ALMEIDA e outros	884.151,22	1.243.147,23		
252	TJPR	2021/907153	Alimentar	2023	19/10/2021 13:05:47	0009969-38.2021.8.16.7000	BASILIO PASCISCENAI NETO e outros	102.987,02	28.580,55	Sim	Superpreferência - Idade
253	TJPR	2021/907154	Alimentar	2023	19/10/2021 13:06:09	0009970-23.2021.8.16.7000	MAURO DO CARMO LEONARDO e outros	160.752,71	105.751,24		Superpreferência - Idade
254	TJPR	2021/907155	Alimentar	2023	19/10/2021 13:06:33	0009971-08.2021.8.16.7000	ARMANDO LUIZ GARCIA e outros	173.908,49	226.647,90		
255	TJPR	2021/907156	Alimentar	2023	19/10/2021 13:06:53	0009972-90.2021.8.16.7000	JOAO DECANINI e outros	184.806,33	137.641,00		Superpreferência - Idade
256	TJPR	2021/907157	Alimentar	2023	19/10/2021 13:59:48	0009974-60.2021.8.16.7000	VALDEMAR CAVALHEIRO SKODOSKI e outros	211.755,86	172.574,04		Superpreferência - Idade
257	TJPR	2021/907369	Alimentar	2023	19/10/2021 15:42:24	0009982-37.2021.8.16.7000	SILVANA APARECIDA DE SOUZA MINUZZO e outros	53.780,08	70.410,38		
258	TJPR	2021/907683	Alimentar	2023	19/10/2021 17:24:29	0009995-36.2021.8.16.7000	ROSANGELA MOCHI ROSA e outros	70.711,63	95.967,64		
259	TJPR	2021/907707	Alimentar	2023	19/10/2021 18:02:51	0009998-88.2021.8.16.7000	GERALDO LUIZ IOZEWIAKI e outros	30.767,14	37.236,80		
260	TJPR	2021/907208	Alimentar	2023	20/10/2021 15:27:38	0010014-42.2021.8.16.7000	PEREIRA RODRIGUES & SAMPAIO, MONTAGNER ADVOGADOS ASSOCIADOS e outros	43.046,20	57.963,87		
261	TJPR	2021/907207	Alimentar	2023	20/10/2021 15:28:23	0010015-27.2021.8.16.7000	JAMILE ELIAS MEGER e outros	527.056,17	599.509,40		Superpreferência - Idade
262	TJPR	2021/907278	Alimentar	2023	20/10/2021 18:01:58	0010018-79.2021.8.16.7000	DORA JORGENY DE SOUZA PRADO MARCOLIN	130.622,78	39.684,73		Superpreferência - Idade
263	TJPR	2021/907279	Alimentar	2023	20/10/2021 18:02:21	0010019-64.2021.8.16.7000	SOLIDES VALE TOLEDO e outros	274.411,58	199.767,73		Superpreferência - Idade
264	TJPR	2021/907541	Alimentar	2023	20/10/2021 18:27:18	0010024-86.2021.8.16.7000	GUILHERME CAPANEMA RODRIGUES ANDRADE e outros	68.984,60	94.049,89		
265	TJPR	2021/907563	Alimentar	2023	21/10/2021 11:58:21	0010030-93.2021.8.16.7000	JOSÉ CARLOS FERREIRA	34.631,83	47.036,36		

266	TJPR	2021/907564	Alimentar	2023	21/10/2021 12:00:21	0010031-78.2021.8.16.7000	GLAUCIO ALEXANDRE BRUNINI	34.631,84	47.036,37		
267	TJPR	2021/907558	Alimentar	2023	21/10/2021 12:03:06	0010033-48.2021.8.16.7000	MARCOS CESAR BARROS DE ALMEIDA CAMARGO	62.382,96	0,00	Sim	Superpreferência - Idade
268	TJPR	2021/907557	Alimentar	2023	21/10/2021 12:04:17	0010034-33.2021.8.16.7000	GUILHERME FIGUEIREDO MARQUEZINE	68.071,73	97.132,67		
269	TJPR	2021/907556	Alimentar	2023	21/10/2021 12:05:19	0010035-18.2021.8.16.7000	FABIO GOULART DE ANDRADE	93.358,39	132.290,02		
270	TJPR	2021/907560	Alimentar	2023	21/10/2021 12:06:47	0010036-03.2021.8.16.7000	TIAGO SEVERO PEIXE	104.993,45	149.719,10		
271	TJPR	2021/907562	Alimentar	2023	21/10/2021 12:08:04	0010037-85.2021.8.16.7000	EDUARDO RAFAEL DA VEIGA NETO e outros	192.996,39	175.822,17		Superpreferência - Idade
272	TJPR	2021/907559	Alimentar	2023	21/10/2021 12:08:38	0010038-70.2021.8.16.7000	MARIA APARECIDA VIVAN DE CARVALHO	196.605,59	177.692,41		Credor - individual / Superpreferência - Idade
273	TJPR	2021/907641	Alimentar	2023	21/10/2021 13:15:48	0010040-40.2021.8.16.7000	ADINELSON LUCIANO DE SOUZA e outros	51.133,08	97.415,62		
274	TJPR	2021/907747	Alimentar	2023	21/10/2021 14:29:48	0010043-92.2021.8.16.7000	ELZA LUIZA PFAFFENZELLER e outros	52.116,25	64.246,76		
275	TJPR	2021/907748	Alimentar	2023	21/10/2021 14:30:21	0010044-77.2021.8.16.7000	RONALDO LUCHI	38.829,25	47.354,98		
276	TJPR	2021/907749	Alimentar	2023	21/10/2021 14:30:54	0010045-62.2021.8.16.7000	PAULO SILVA DOS SANTOS	46.289,32	56.028,92		
277	TJPR	2021/907717	Alimentar	2023	21/10/2021 16:15:18	0010058-61.2021.8.16.7000	LILIAM CRISTINA BARRETO LIBERATTI e outros	25.076,64	31.099,52		
278	TJPR	2021/907688	Alimentar	2023	21/10/2021 16:48:13	0010062-98.2021.8.16.7000	SIRLEI APARECIDA FABRINI GOMES	39.219,48	47.166,94		
279	TJPR	2021/907620	Alimentar	2023	21/10/2021 17:40:44	0010083-74.2021.8.16.7000	FERNANDA KARINA BIGOSINSKI TREMBA	50.805,57	61.482,60		
280	TJPR	2021/907534	Alimentar	2023	21/10/2021 17:49:43	0010090-66.2021.8.16.7000	ROGER BAUR e outros	73.287,00	88.697,34		
281	TJPR	2021/907677	Alimentar	2023	21/10/2021 18:24:53	0010092-36.2021.8.16.7000	ADRIANO GONCALVES VIANA e outros	287.781,83	447.601,40		
282	TJPR	2021/907678	Alimentar	2023	21/10/2021 18:26:45	0010093-21.2021.8.16.7000	BARBARA CELANIA FIORIN e outros	288.203,07	448.257,83		
283	TJPR	2021/907679	Alimentar	2023	21/10/2021 18:27:51	0010094-06.2021.8.16.7000	SERGIO RICARDO DE LAZARO e outros	289.089,84	449.639,67		
284	TJPR	2021/907680	Alimentar	2023	21/10/2021 18:29:41	0010095-88.2021.8.16.7000	JAREM RAUL GARCIA e outros	302.102,55	469.917,23		

285	TJPR	2021/907681	Alimentar	2023	21/10/2021 18:30:36	0010096-73.2021.8.16.7000	ELIZABETH WEINHARDT DE OLIVEIRA SCHEFFER e outros	313.402,15	487.525,29	
286	TJPR	2021/907682	Alimentar	2023	21/10/2021 18:31:39	0010097-58.2021.8.16.7000	CHRISTIANE PHILIPPINI FERREIRA BORGES e outros	388.422,58	604.428,82	
287	TJPR	2021/907360	Alimentar	2023	21/10/2021 18:40:57	0010099-28.2021.8.16.7000	ELAINE MARIA WOYTOWICZ FERRARI e outros	84.281,73	27.705,27	Credor - individual / Superpreferência - Idade
288	TJPR	2021/907361	Alimentar	2023	21/10/2021 18:42:54	0010100-13.2021.8.16.7000	DIONEZINE DA FATIMA NAVARRO SCHMIDT e outros	90.010,85	145.804,56	
289	TJPR	2021/907362	Alimentar	2023	21/10/2021 18:44:00	0010101-95.2021.8.16.7000	JOCELIA LAGO JANSEN e outros	112.835,96	182.895,25	
290	TJPR	2021/907363	Alimentar	2023	21/10/2021 18:45:02	0010104-50.2021.8.16.7000	AIRTON VICENTE PEREIRA e outros	124.829,31	202.384,37	
291	TJPR	2021/907364	Alimentar	2023	21/10/2021 18:46:05	0010105-35.2021.8.16.7000	JOSIANE DE FATIMA PADILHA DE PAULA e outros	126.250,80	204.694,28	
292	TJPR	2021/907147	Alimentar	2023	21/10/2021 18:46:52	0010106-20.2021.8.16.7000	RUBENS MIRANDA e outros	58.299,44	78.808,91	
293	TJPR	2021/907365	Alimentar	2023	21/10/2021 18:47:05	0010107-05.2021.8.16.7000	FLAVIO LUIS BELTRAME e outros	213.419,62	346.083,95	
294	TJPR	2021/907366	Alimentar	2023	21/10/2021 18:48:00	0010108-87.2021.8.16.7000	NHARA SORAYA PAGANELLA MARCONDES e outros	214.343,75	71.480,35	Credor - individual / Superpreferência - Idade
295	TJPR	2021/907367	Alimentar	2023	21/10/2021 18:48:55	0010109-72.2021.8.16.7000	FABIANA POSTIGLIONE MANSANI e outros	298.552,91	484.425,10	
296	TJPR	2021/907210	Alimentar	2023	22/10/2021 14:15:06	0010128-78.2021.8.16.7000	MARGARETE CARDOSO LUIZ	74.425,63	95.738,24	
297	TJPR	2021/907211	Alimentar	2023	22/10/2021 14:15:31	0010129-63.2021.8.16.7000	OZIRIS DE ABREU BATISTA	86.041,55	110.680,51	
298	TJPR	2021/907212	Alimentar	2023	22/10/2021 14:15:51	0010130-48.2021.8.16.7000	MARIA DOS SANTOS	95.383,97	122.698,24	
299	TJPR	2021/907213	Alimentar	2023	22/10/2021 14:16:24	0010131-33.2021.8.16.7000	OLINDA DE CASTRO SOUZA	99.509,36	128.178,38	
300	TJPR	2021/907214	Alimentar	2023	22/10/2021 14:17:55	0010132-18.2021.8.16.7000	JAMILE MIGUEL NASSAR SIKORSKI	99.955,78	128.579,24	
301	TJPR	2021/907715	Alimentar	2023	22/10/2021 15:09:01	0010133-03.2021.8.16.7000	MARIA LUIZA DA SILVA SAMUELSSON	22.934,58	30.483,00	
302	TJPR	2021/907689	Alimentar	2023	22/10/2021 16:46:53	0010147-84.2021.8.16.7000	MARIA ASSUNTA ZANOTI BONI	21.055,03	25.485,16	
303	TJPR	2021/907814	Alimentar	2023	22/10/2021 18:43:25	0010152-09.2021.8.16.7000	ANTONIO CARLOS DE QUEIROZ	39.812,11	48.187,89	

304	TJPR	2021/907813	Alimentar	2023	22/10/2021 18:44:59	0010153-91.2021.8.16.7000	JOSE NILTON SANGUANINI	21.311,18	25.758,58		
305	TJPR	2021/907737	Alimentar	2023	25/10/2021 11:13:20	0010180-74.2021.8.16.7000	ANGELA TERESA SILVA E SOUZA	76.367,87	102.536,88		
306	TJPR	2021/907738	Alimentar	2023	25/10/2021 11:14:16	0010181-59.2021.8.16.7000	LUIZ CARLOS JULIANI	106.902,74	143.535,14		
307	TJPR	2021/907739	Alimentar	2023	25/10/2021 11:14:56	0010182-44.2021.8.16.7000	JOSUE MALDONADO FERREIA	134.767,68	180.948,57		
308	TJPR	2021/907740	Alimentar	2023	25/10/2021 11:15:25	0010183-29.2021.8.16.7000	ROSANGELA MARIA PINTO MOREIRA e outros	138.177,52	185.351,16		
309	TJPR	2021/907698	Alimentar	2023	25/10/2021 12:21:05	0010184-14.2021.8.16.7000	LOURDES APARECIDA DOS SANTOS SILVA e outros	49.252,12	64.224,74		
310	TJPR	2021/907697	Alimentar	2023	25/10/2021 12:21:30	0010185-96.2021.8.16.7000	APARECIDA LUCIA DA CUNHA e outros	52.431,90	69.623,73		
311	TJPR	2021/907792	Alimentar	2023	25/10/2021 18:11:14	0010214-49.2021.8.16.7000	LUCELÍ APARECIDA NASSAR MENDES	39.673,50	47.210,34		
312	TJPR	2021/907795	Alimentar	2023	25/10/2021 18:15:40	0010216-19.2021.8.16.7000	DEMETRIO NAHIRNIAK e outros	51.445,41	0,00	Sim	Superpreferência - Doença Grave
313	TJPR	2021/907840	Alimentar	2023	26/10/2021 12:43:19	0010224-93.2021.8.16.7000	MAYCON ROBERTO DELANTONIA e outros	300.766,81	404.320,01		
314	TJPR	2021/907532	Alimentar	2023	26/10/2021 13:31:20	0010228-33.2021.8.16.7000	OSMAR AMBROSIO DE SOUZA e outros	328.982,63	301.196,32		Superpreferência - Idade
315	TJPR	2021/907804	Alimentar	2023	26/10/2021 14:37:34	0010229-18.2021.8.16.7000	CHARLES ALBERTO CREPE e outros	39.274,39	47.894,08		
316	TJPR	2021/907759	Alimentar	2023	26/10/2021 15:19:08	0010233-55.2021.8.16.7000	ALINE STOCK GRISARD	54.703,60	67.789,51		
317	TJPR	2021/907880	Alimentar	2023	26/10/2021 18:18:36	0010238-77.2021.8.16.7000	RONALDO PEDRO PEREIRA	34.168,14	0,00	Sim	Superpreferência - Idade
318	TJPR	2021/907860	Alimentar	2023	27/10/2021 11:42:57	0010256-98.2021.8.16.7000	MARINÊS DALLA VALLE	29.900,05	35.583,20		
319	TJPR	2021/907314	Alimentar	2023	27/10/2021 12:27:08	0010262-08.2021.8.16.7000	LEANDRO GOMES	79.173,40	95.000,03		
320	TJPR	2021/907441	Alimentar	2023	28/10/2021 12:54:52	0010295-95.2021.8.16.7000	IVONEY MASI	21.966,00	26.792,02		
321	TJPR	2021/908045	Alimentar	2023	04/11/2021 14:01:51	0010389-43.2021.8.16.7000	RICARDO KLEINE DE MARIA SOBRINHO	28.293,91	37.895,67		
322	TJPR	2021/907308	Alimentar	2023	04/11/2021 15:09:33	0010391-13.2021.8.16.7000	ESPÓLIO DE ELIAS DE JESUS PINHEIRO	179.281,26	244.917,55		
323	TJPR	2021/907894	Alimentar	2023	04/11/2021 18:04:48	0010398-05.2021.8.16.7000	BESSA, TOLEDO E FERNANDES ADVOGADOS	20.152,97	27.075,68		
324	TJPR	2021/908039	Alimentar	2023	05/11/2021 12:54:38	0010420-63.2021.8.16.7000	MARIA CRISTINA VERCEZI LAVEZO	35.377,06	44.254,58		

325	TJPR	2021/906987	Alimentar	2023	08/11/2021 14:46:07	0010445-76.2021.8.16.7000	JOSÉ ELOI BELUSSO e outros	50.050,20	71.680,98		
326	TJPR	2021/906989	Alimentar	2023	08/11/2021 14:46:50	0010447-46.2021.8.16.7000	ELIETE LUANA SAVISKI e outros	55.328,68	79.258,98		
327	TJPR	2021/906226	Alimentar	2023	08/11/2021 15:37:33	0010451-83.2021.8.16.7000	ANDREA JULLY ENJIU	45.372,68	54.781,45		
328	TJPR	2021/907313	Alimentar	2023	08/11/2021 16:55:45	0010454-38.2021.8.16.7000	ÉDINA CABRAL e outros	336.172,44	236.801,82		Superpreferência - Idade
329	TJPR	2021/908081	Sim	Alimentar	2023	08/11/2021 19:20:34	0010465-67.2021.8.16.7000	JOÃO BATISTA DE OLIVEIRA MOTTA	64.607,11	72.282,92	
330	TJPR	2021/908073	Alimentar	2023	09/11/2021 13:00:28	0010475-14.2021.8.16.7000	L COELHO E J MORELLO ADVOGADOS ASSOCIADOS	27.855,04	37.708,19		
331	TJPR	2021/907957	Alimentar	2023	09/11/2021 15:33:55	0010491-65.2021.8.16.7000	EMERSON GRONKOSKI	27.587,32	33.182,45		
332	TJPR	2021/908092	Alimentar	2023	09/11/2021 15:56:27	0010497-72.2021.8.16.7000	ASZUEN TSUYAKO KOWATA	38.219,85	47.114,61		
333	TJPR	2021/908033	Alimentar	2023	09/11/2021 17:08:09	0010505-49.2021.8.16.7000	MARIA DO AMPARO CUNHA PACHECO e outros	165.469,64	118.554,94		Superpreferência - Idade
334	TJPR	2021/908034	Alimentar	2023	09/11/2021 17:08:39	0010506-34.2021.8.16.7000	ARMANDO LUIZ DE SA RAVAGNANI e outros	208.662,17	186.766,69		Superpreferência - Idade
335	TJPR	2021/908036	Alimentar	2023	09/11/2021 17:09:13	0010507-19.2021.8.16.7000	ANGELA FERREIRA DA CRUZ e outros	196.362,47	156.798,40	Sim	Superpreferência - Idade
336	TJPR	2021/908035	Alimentar	2023	09/11/2021 17:09:27	0010508-04.2021.8.16.7000	ROSANE MARINA PERALTA e outros	515.194,00	621.948,51		Superpreferência - Idade
337	TJPR	2021/908108	Alimentar	2023	09/11/2021 18:57:28	0010514-11.2021.8.16.7000	JEAN CARLOS VAL CARNERI e outros	30.252,74	35.656,84		
338	TJPR	2021/907784	Alimentar	2023	10/11/2021 14:04:11	0010530-62.2021.8.16.7000	MARGARIDA PRESTEL REITENBACH e outros	93.156,81	25.488,13		Credor - individual / Superpreferência - Doença Grave
339	TJPR	2021/907777	Alimentar	2023	10/11/2021 14:05:01	0010531-47.2021.8.16.7000	MARCO ROBERTO PRESTEL REITENBACH e outros	871.150,60	1.240.153,08		
340	TJPR	2021/907761	Alimentar	2023	11/11/2021 17:20:50	0010558-30.2021.8.16.7000	REMUALDO RODRIGUES MASENA e outros	103.317,38	148.225,02		
341	TJPR	2021/907347	Alimentar	2023	11/11/2021 18:01:28	0010563-52.2021.8.16.7000	RUBIA FABIANA BAJA e outros	78.042,31	102.904,04		
342	TJPR	2021/907348	Alimentar	2023	11/11/2021 18:02:02	0010565-22.2021.8.16.7000	MARA REGINA TAVARES e outros	823.023,10	1.086.597,09		
343	TJPR	2021/907372	Alimentar	2023	11/11/2021 18:15:44	0010566-07.2021.8.16.7000	TROTTA, EBERHART, SOTOMAIOR KARAM SOCIEDADE DE ADVOGADOS e outros	34.630,87	50.546,04		

344	TJPR	2021/907373	Alimentar	2023	11/11/2021 18:16:02	0010567-89.2021.8.16.7000	PLACLUX INOVAÇÕES EM CONSTRUÇÃO LTDA e outros	413.941,03	602.685,96	
345	TJPR	2021/907395	Alimentar	2023	11/11/2021 18:30:23	0010572-14.2021.8.16.7000	FLAVIO FARIA DE MORAES e outros	89.391,49	26.430,71	Superpreferência - Idade
346	TJPR	2021/907397	Alimentar	2023	11/11/2021 18:52:44	0010575-66.2021.8.16.7000	ROSI MARI DOS SANTOS e outros	438.451,74	579.503,48	
347	TJPR	2021/908150	Alimentar	2023	12/11/2021 14:25:03	0010580-88.2021.8.16.7000	EDUARDO CAETANO DA SILVA e outros	144.734,43	171.943,10	
348	TJPR	2021/907713	Alimentar	2023	12/11/2021 18:56:11	0010595-57.2021.8.16.7000	JORGE ALVES DA SILVA e outros	54.224,16	71.070,33	
349	TJPR	2021/908193	Alimentar	2023	12/11/2021 19:13:10	0010599-94.2021.8.16.7000	ELIANA ALVARES FAVARO	35.744,80	42.968,99	
350	TJPR	2021/908051	Alimentar	2023	16/11/2021 08:10:24	0010604-19.2021.8.16.7000	MARCOS JOSE DA LUZ BOZ e outros	38.660,62	47.731,26	
351	TJPR	2021/908052	Alimentar	2023	16/11/2021 08:18:43	0010605-04.2021.8.16.7000	CLEDIMARY IMACULADA DOS SANTOS PERINOTTI e outros	40.037,45	59.057,86	
352	TJPR	2021/907400	Alimentar	2023	16/11/2021 13:22:04	0010611-11.2021.8.16.7000	AIRTON AFONSO MEHL e outros	279.720,16	65.349,03	Superpreferência - Idade
353	TJPR	2021/907411	Alimentar	2023	16/11/2021 13:52:36	0010620-70.2021.8.16.7000	CARLOS ALBIRONE TOAZZA e outros	73.548,01	96.178,04	
354	TJPR	2021/907690	Alimentar	2023	16/11/2021 16:22:16	0010622-40.2021.8.16.7000	HUGO MARTINS KOSOP	442.194,54	569.867,19	
355	TJPR	2021/908196	Alimentar	2023	16/11/2021 18:04:02	0010631-02.2021.8.16.7000	JUVÊNCIO ANTOSZCZYSZYN	40.269,00	46.897,67	
356	TJPR	2021/907425	Alimentar	2023	17/11/2021 11:23:44	0010657-97.2021.8.16.7000	LUIZ RODRIGUES DA ROCHA FILHO	30.232,90	0,00	Superpreferência - Idade
357	TJPR	2021/907424	Alimentar	2023	17/11/2021 11:40:40	0010659-67.2021.8.16.7000	VALDIR ABRAHÃO DA SILVA	302.329,00	296.226,12	Superpreferência - Idade
358	TJPR	2021/908228	Alimentar	2023	17/11/2021 14:04:57	0010662-22.2021.8.16.7000	JOÃO VÍCTOR MARQUES SOARES	22.500,00	29.905,39	
359	TJPR	2021/907554	Alimentar	2023	17/11/2021 14:18:09	0010663-07.2021.8.16.7000	SILVANA APARECIDA DE SOUZA MINUZZO e outros	50.074,68	65.559,14	
360	TJPR	2021/908202	Alimentar	2023	18/11/2021 12:39:55	0010692-57.2021.8.16.7000	CARLOS EDUARDO LABURÚ e outros	108.911,96	31.238,05	Credor - individual / Superpreferência - Idade
361	TJPR	2021/907821	Alimentar	2023	18/11/2021 13:44:18	0010698-64.2021.8.16.7000	GILKA MARIA APARECIDA CARDOSO ANDRETTA	35.480,84	43.645,10	
362	TJPR	2021/908219	Alimentar	2023	18/11/2021 14:06:19	0010701-19.2021.8.16.7000	RUBERTO ANZOLIN	41.511,12	0,00	Superpreferência - Idade
363	TJPR	2021/908220	Alimentar	2023	18/11/2021 14:10:41	0010702-04.2021.8.16.7000	ALBERTO CIRO PEDROSO	40.371,26	48.552,75	

364	TJPR	2021/908227	Alimentar	2023	18/11/2021 14:22:14	0010707-26.2021.8.16.7000	LUIZ FERNANDO SILVEIRA DE ANDRADE e outros	21.912,86	26.507,34		
365	TJPR	2021/908145	Alimentar	2023	18/11/2021 15:24:22	0010709-93.2021.8.16.7000	ANA MARIA BUSATO e outros	29.516,13	38.379,73		
366	TJPR	2021/908261	Alimentar	2023	18/11/2021 18:38:52	0010732-39.2021.8.16.7000	GILBERTO FRANCISCO CUNHA e outros	176.399,47	230.423,78		
367	TJPR	2021/908254	Alimentar	2023	19/11/2021 10:21:02	0010746-23.2021.8.16.7000	RITA DE CASSIA DOMANSKY	216.122,34	257.119,97		
368	TJPR	2021/907043	Alimentar	2023	19/11/2021 12:35:37	0010752-30.2021.8.16.7000	NILTON DE ALMEIDA DE BRITO e outros	116.728,27	0,00	Sim	Credor - individual / Superpreferência - Idade
369	TJPR	2021/907044	Alimentar	2023	19/11/2021 12:36:02	0010753-15.2021.8.16.7000	MÁRCIA DO NASCIMENTO BRITO e outros	136.984,27	175.463,47		
370	TJPR	2021/908178	Alimentar	2023	19/11/2021 12:43:03	0010755-82.2021.8.16.7000	VIATCHESLAU MIKCHA FILHO e outros	97.082,63	125.992,91		
371	TJPR	2021/908179	Alimentar	2023	19/11/2021 12:44:27	0010756-67.2021.8.16.7000	SUELI DE OLIVEIRA SILVA LAUTENSCHLAGER e outros	144.134,98	187.127,89		
372	TJPR	2021/908180	Alimentar	2023	19/11/2021 12:44:59	0010757-52.2021.8.16.7000	ANA LUCIA FALAVIGNA GUILHERME e outros	146.760,69	81.924,14		Credor - individual / Superpreferência - Idade
373	TJPR	2021/908181	Alimentar	2023	19/11/2021 12:51:10	0010758-37.2021.8.16.7000	MONICA LUCIA GOMES e outros	166.715,80	89.251,79		Credor - individual / Superpreferência - Idade
374	TJPR	2021/908182	Alimentar	2023	19/11/2021 12:52:00	0010759-22.2021.8.16.7000	SILVANA MARQUES DE ARAUJO e outros	166.819,36	89.365,45		Credor - individual / Superpreferência - Idade
375	TJPR	2021/908183	Alimentar	2023	19/11/2021 12:52:26	0010760-07.2021.8.16.7000	BENICIO ALVES DE ABREU FILHO e outros	187.132,15	135.482,69		Credor - individual / Superpreferência - Idade
376	TJPR	2021/908184	Alimentar	2023	19/11/2021 12:52:48	0010761-89.2021.8.16.7000	MARIA CRISTINA BROHNARO TOGNIM e outros	192.591,59	250.044,32		
377	TJPR	2021/908185	Alimentar	2023	19/11/2021 12:53:20	0010762-74.2021.8.16.7000	JANE MARTHA GRATON MIKCHA e outros	194.885,50	253.024,62		
378	TJPR	2021/907042	Alimentar	2023	19/11/2021 13:16:08	0010765-29.2021.8.16.7000	EVANILDE DE OLIVEIRA FROEMMING e outros	60.417,06	84.897,72		
379	TJPR	2021/907092	Alimentar	2023	19/11/2021 13:18:27	0010766-14.2021.8.16.7000	AMARILDO JOSÉ RAMALHO e outros	57.531,53	117.495,41		

380	TJPR	2021/908097	Alimentar	2023	19/11/2021 13:32:01	0010775-73.2021.8.16.7000	JOSELITO DA LUZ e outros	655.941,29	907.149,91	
381	TJPR	2021/907778	Alimentar	2023	19/11/2021 13:43:45	0010786-05.2021.8.16.7000	ROBERTO MARTINS e outros	53.447,36	69.294,49	
382	TJPR	2021/907045	Alimentar	2023	19/11/2021 13:45:42	0010787-87.2021.8.16.7000	JULIANA LUPREATO MARQUES e outros	107.979,03	140.045,52	
383	TJPR	2021/907051	Alimentar	2023	19/11/2021 13:50:53	0010789-57.2021.8.16.7000	EMERSON MARCELO GIOTTO e outros	148.500,95	199.768,24	
384	TJPR	2021/907052	Alimentar	2023	19/11/2021 13:51:38	0010790-42.2021.8.16.7000	ADLEY FORTI RUBIRA e outros	175.512,96	93.975,87	Credor - individual / Superpreferência - Idade
385	TJPR	2021/907047	Alimentar	2023	19/11/2021 13:52:05	0010791-27.2021.8.16.7000	EURICA MARY NOGAMI e outros	183.003,83	246.345,15	
386	TJPR	2021/907053	Alimentar	2023	19/11/2021 13:52:30	0010792-12.2021.8.16.7000	IVANIA TERESINHA ALBRECHT SCHUQUEL e outros	206.504,06	129.604,50	Credor - individual / Superpreferência - Idade
387	TJPR	2021/907054	Alimentar	2023	19/11/2021 13:53:00	0010793-94.2021.8.16.7000	EDVANI CURTI MUNIZ e outros	249.785,34	37.423,35	Credor - individual / Superpreferência - Idade
388	TJPR	2021/907055	Alimentar	2023	19/11/2021 13:53:29	0010794-79.2021.8.16.7000	HELENA SHIZUKO NAKATANI e outros	263.441,35	195.392,92	Credor - individual / Superpreferência - Idade
389	TJPR	2021/907056	Alimentar	2023	19/11/2021 13:53:57	0010795-64.2021.8.16.7000	EDUARDO RADOVANOVIC e outros	274.731,39	371.121,64	
390	TJPR	2021/907048	Alimentar	2023	19/11/2021 13:54:22	0010796-49.2021.8.16.7000	EDIVALDO EGEA GARCIA e outros	275.423,47	371.969,17	
391	TJPR	2021/907057	Alimentar	2023	19/11/2021 13:54:47	0010797-34.2021.8.16.7000	WILKER CAETANO e outros	286.703,78	387.052,93	
392	TJPR	2021/907058	Alimentar	2023	19/11/2021 13:55:56	0010798-19.2021.8.16.7000	VAGNER ROBERTO DE SOUZA e outros	297.239,00	401.304,31	
393	TJPR	2021/907059	Alimentar	2023	19/11/2021 13:56:23	0010799-04.2021.8.16.7000	ANA ADELINA WINKLER HECHENLEITNER e outros	343.170,31	287.075,10	Credor - individual / Superpreferência - Idade
394	TJPR	2021/907060	Alimentar	2023	19/11/2021 13:56:50	0010800-86.2021.8.16.7000	ERNANI ABICHT BASSO e outros	343.170,31	287.075,10	Credor - individual / Superpreferência - Idade
395	TJPR	2021/907061	Alimentar	2023	19/11/2021 13:57:46	0010801-71.2021.8.16.7000	EDGARDO ALFONSO GOMEZ PINEDA e outros	343.170,33	287.075,12	Credor - individual / Superpreferência - Idade
396	TJPR	2021/907062	Alimentar	2023	19/11/2021 13:58:10	0010802-56.2021.8.16.7000	EDSON MARQUES REIS e outros	363.694,03	311.644,22	Credor - individual /

397	TJPR	2021/907050	Alimentar	2023	19/11/2021 13:58:35	0010803-41.2021.8.16.7000	ANA MARIA APARECIDA BARELLI e outros	423.691,71	379.533,78			Superpreferência - Idade Credor - individual / Superpreferência - Idade
398	TJPR	2021/907049	Alimentar	2023	19/11/2021 13:58:58	0010804-26.2021.8.16.7000	PEROZIM SOCIEDADE INDIVIDUAL DE ADVOCACIA e outros	508.741,51	686.135,22			
399	TJPR	2021/907779	Alimentar	2023	19/11/2021 14:43:55	0010809-48.2021.8.16.7000	WAGNER EUGENIO BERGSTRON e outros	41.914,67	0,00			Pagamento Autorizado
400	TJPR	2021/908186	Alimentar	2023	19/11/2021 14:46:10	0010810-33.2021.8.16.7000	IRANI LOPES DOS SANTOS e outros	87.277,59	3.481,93			Superpreferência - Idade
401	TJPR	2021/908127	Alimentar	2023	19/11/2021 15:24:54	0010819-92.2021.8.16.7000	BANDEIRA CAMPOS & ROSSI SOCIEDADE DE ADVOGADOS e outros	39.316,80	53.154,67			
402	TJPR	2021/908064	Alimentar	2023	19/11/2021 16:32:31	0010822-47.2021.8.16.7000	DINALVA DE ARAUJO SAMPAIO e outros	428.383,12	447.931,47			Superpreferência - Idade
403	TJPR	2021/906607	Alimentar	2023	19/11/2021 16:46:15	0010823-32.2021.8.16.7000	LIDIA RAMOS MOTA e outros	181.093,65	233.607,29			
404	TJPR	2021/908298	Alimentar	2023	19/11/2021 16:50:47	0010824-17.2021.8.16.7000	CATIA SILENE SVERSUTI e outros	98.505,22	136.777,49			
405	TJPR	2021/908263	Alimentar	2023	22/11/2021 16:42:52	0010850-15.2021.8.16.7000	JUSSARA MARIA MURARO TONEL e outros	71.554,07	88.210,10			
406	TJPR	2021/908302	Alimentar	2023	22/11/2021 17:17:18	0010851-97.2021.8.16.7000	MARCEL GIOVANI KROETZ	48.874,21	63.419,90			
407	TJPR	2021/908329	Alimentar	2023	22/11/2021 17:28:42	0010853-67.2021.8.16.7000	ANA MARIA DO PRADO VALDIVIESO	60.958,79	74.305,30			
408	TJPR	2021/908303	Alimentar	2023	22/11/2021 17:32:13	0010854-52.2021.8.16.7000	JOSE FLAVIO PIO	60.783,89	0,00	Sim		Superpreferência - Idade
409	TJPR	2021/908308	Alimentar	2023	22/11/2021 17:43:54	0010858-89.2021.8.16.7000	SELMA APARECIDA DE MELO	41.124,64	53.866,75			
410	TJPR	2021/908347	Alimentar	2023	23/11/2021 14:15:00	0010868-36.2021.8.16.7000	MARCIA BERTIPAGLIA e outros	52.900,68	0,00	Sim		Credor - individual / Superpreferência - Idade
411	TJPR	2021/908262	Alimentar	2023	23/11/2021 14:28:01	0010870-06.2021.8.16.7000	ADEMIR ALVES FERREIRA	204.645,75	131.873,90			Superpreferência - Idade
412	TJPR	2021/908271	Alimentar	2023	23/11/2021 14:28:28	0010871-88.2021.8.16.7000	LUIS GUILHERME KLEY VAZZI	34.402,98	40.424,58			
413	TJPR	2021/908293	Alimentar	2023	23/11/2021 14:30:28	0010879-65.2021.8.16.7000	DENISON HENRIQUE LEANDRO	56.445,63	73.620,07			

414	TJPR	2021/908317	Alimentar	2023	23/11/2021 14:32:49	0010888-27.2021.8.16.7000	ESPÓLIO DE MARIA DO CARMO AMBROZIO e outros	142.072,48	167.420,50	
415	TJPR	2021/908068	Alimentar	2023	25/11/2021 16:32:28	0010951-52.2021.8.16.7000	VALMIR BARATTO e outros	104.925,53	124.783,99	
416	TJPR	2021/908351	Alimentar	2023	25/11/2021 16:37:59	0010953-22.2021.8.16.7000	JOSÉ FRANCISCO TKATCHUK e outros	215.413,10	253.676,08	
417	TJPR	2021/908240	Alimentar	2023	25/11/2021 17:25:44	0010956-74.2021.8.16.7000	MARIA CRISTINA VERCEZI LAVEZO	38.828,44	43.838,48	
418	TJPR	2021/908416	Alimentar	2023	26/11/2021 13:45:23	0010962-81.2021.8.16.7000	ADELINA MARIA MIKULSKI TAVARES	41.874,24	51.065,91	
419	TJPR	2021/908249	Alimentar	2023	26/11/2021 14:21:34	0010963-66.2021.8.16.7000	MARILEI DA SILVA TIKLE	82.099,08	97.688,22	
420	TJPR	2021/908318	Alimentar	2023	26/11/2021 18:11:28	0010966-21.2021.8.16.7000	WILSON DOS SANTOS e outros	44.489,34	54.427,55	
421	TJPR	2021/908319	Alimentar	2023	26/11/2021 18:16:39	0010967-06.2021.8.16.7000	VANDERLEY SOARES DA SILVA e outros	44.593,33	54.554,78	
422	TJPR	2021/908320	Alimentar	2023	26/11/2021 18:20:17	0010968-88.2021.8.16.7000	CELSO DOS SANTOS e outros	47.068,53	57.582,89	
423	TJPR	2021/908321	Alimentar	2023	26/11/2021 18:23:04	0010969-73.2021.8.16.7000	ESPÓLIO DE JONAS DIAS SABOIA e outros	48.135,65	58.888,37	
424	TJPR	2021/908322	Alimentar	2023	26/11/2021 18:25:37	0010970-58.2021.8.16.7000	DARCI ACCORSI e outros	50.308,02	61.522,15	
425	TJPR	2021/908323	Alimentar	2023	26/11/2021 18:31:38	0010971-43.2021.8.16.7000	CHRISTIANE SAYURI ITO YONEKURA e outros	189.106,04	226.579,10	
426	TJPR	2021/908286	Alimentar	2023	29/11/2021 13:42:23	0010981-87.2021.8.16.7000	CARLOS ROBERTO ZANELLI	28.434,45	35.056,25	
427	TJPR	2021/908288	Alimentar	2023	29/11/2021 13:56:51	0010983-57.2021.8.16.7000	FLAVIO RIZZI	59.880,00	77.755,61	
428	TJPR	2021/908294	Alimentar	2023	29/11/2021 14:13:01	0010985-27.2021.8.16.7000	LUIZA APARECIDA DA SILVA ROCHA	42.758,68	51.749,96	
429	TJPR	2021/908477	Alimentar	2023	02/12/2021 12:09:04	0011060-66.2021.8.16.7000	ELIZABETH NADALIM	162.211,19	81.960,41	Superpreferência - Idade
430	TJPR	2021/908370	Alimentar	2023	02/12/2021 13:11:05	0011067-58.2021.8.16.7000	JOSE MATIAS DO NASCIMENTO e outros	66.000,93	82.579,09	
431	TJPR	2021/908372	Alimentar	2023	02/12/2021 13:24:52	0011068-43.2021.8.16.7000	ELIZEU ESTEVES	23.317,09	28.746,47	
432	TJPR	2021/908373	Alimentar	2023	02/12/2021 13:30:46	0011069-28.2021.8.16.7000	THIAGO VICENTINI DE OLIVEIRA	22.307,13	27.180,96	
433	TJPR	2021/908374	Alimentar	2023	02/12/2021 13:33:04	0011070-13.2021.8.16.7000	JOSE VANDERLEI RORHBACHER	23.175,42	28.054,33	
434	TJPR	2021/908376	Alimentar	2023	02/12/2021 13:37:29	0011072-80.2021.8.16.7000	MARIA FERNANDA CAMPELO MARANHÃO	56.214,17	68.039,95	
435	TJPR	2021/908378	Alimentar	2023	02/12/2021 13:54:27	0011077-05.2021.8.16.7000	RAPHAEL LUIS SOUZA DE PAULA e outros	37.425,42	46.134,22	

436	TJPR	2021/908379	Alimentar	2023	02/12/2021 13:56:41	0011078-87.2021.8.16.7000	MÁRCIA REJANE FRANGULLYS	22.178,98	27.046,75		
437	TJPR	2021/908371	Alimentar	2023	02/12/2021 13:59:01	0011079-72.2021.8.16.7000	ANDREOVANE PEREIRA TONIAL	24.771,95	30.692,46		
438	TJPR	2021/908422	Alimentar	2023	03/12/2021 12:06:47	0011101-33.2021.8.16.7000	TERESA APARECIDA GUISELINI NEVES	58.489,09	76.650,23		
439	TJPR	2021/908421	Alimentar	2023	03/12/2021 12:07:54	0011102-18.2021.8.16.7000	LEONILDA APARECIDA ROSA DE ALMEIDA	292.445,47	383.251,15		
440	TJPR	2021/908483	Alimentar	2023	03/12/2021 15:04:28	0011112-62.2021.8.16.7000	JEANCARLOS LIEBER ARAUJO	31.421,35	36.046,89		
441	TJPR	2021/908484	Alimentar	2023	03/12/2021 15:05:23	0011113-47.2021.8.16.7000	IZABELLA CRISTINE DE MELO	31.421,35	36.046,89		
442	TJPR	2021/908485	Alimentar	2023	03/12/2021 15:07:15	0011114-32.2021.8.16.7000	JOANA ABRAMOSKI KUSTER	271.287,92	209.237,62		Superpreferência - Idade
443	TJPR	2021/908437	Alimentar	2023	03/12/2021 17:32:27	0011134-23.2021.8.16.7000	VALDENE NOGUEIRA ROCHA	37.501,31	45.083,13		
444	TJPR	2021/908521	Alimentar	2023	03/12/2021 17:33:27	0011136-90.2021.8.16.7000	LUIS NOBORU MARUKAWA	61.217,20	73.603,52		
445	TJPR	2021/908522	Alimentar	2023	03/12/2021 17:34:50	0011137-75.2021.8.16.7000	MARIA APARECIDA DE MATOS	27.745,91	32.996,97		
446	TJPR	2021/908509	Alimentar	2023	07/12/2021 13:23:35	0011198-33.2021.8.16.7000	EDILUCI MARIA CUNHA e outros	39.904,21	48.662,12		
447	TJPR	2021/908566	Alimentar	2023	07/12/2021 17:26:08	0011210-47.2021.8.16.7000	PAULO RICARDO ALBACH	35.095,62	45.908,12		
448	TJPR	2021/908649	Alimentar	2023	10/12/2021 14:21:37	0011246-89.2021.8.16.7000	JOÃO APARECIDO MIQUELIN	40.057,76	46.381,75		
449	TJPR	2021/908650	Alimentar	2023	10/12/2021 14:22:11	0011247-74.2021.8.16.7000	JÚLIO CÉSAR GONÇALVES	40.057,76	46.381,75		
450	TJPR	2021/908494	Alimentar	2023	13/12/2021 16:54:23	0011272-87.2021.8.16.7000	RENATO TAVARES YABE	102.193,14	119.007,69		
451	TJPR	2021/907567	Alimentar	2023	13/12/2021 17:03:49	0011276-27.2021.8.16.7000	OTAVIO AUGUSTO GOMES DE PINHO ANTUNES e outros	59.337,18	166.150,41		
452	TJPR	2021/907568	Alimentar	2023	13/12/2021 17:04:08	0011277-12.2021.8.16.7000	ESPÓLIO DE ALCEU ANTONIO BACIL e outros	582.797,88	1.648.984,20		
453	TJPR	2021/908620	Alimentar	2023	13/12/2021 17:52:30	0011285-86.2021.8.16.7000	MARIA ORTENILA SOARES DE OLIVEIRA	44.685,96	0,00	Sim	Superpreferência - Idade
454	TJPR	2021/908658	Alimentar	2023	13/12/2021 17:53:35	0011288-41.2021.8.16.7000	ROSANE CRISTINA WYCHOCKI	27.300,86	33.655,36		
455	TJPR	2021/907665	Alimentar	2023	13/12/2021 18:38:17	0011292-78.2021.8.16.7000	ESPÓLIO DE JOSÉ FRANCISCO RODRIGUES e outros	26.235,40	36.160,74		
456	TJPR	2021/907730	Alimentar	2023	13/12/2021 18:40:17	0011293-63.2021.8.16.7000	JOSE ROBERTO ANTUNES DE	148.533,37	57.273,81		Superpreferência - Idade

457	TJPR	2021/907773		Alimentar	2023	13/12/2021 18:41:53	0011294-48.2021.8.16.7000	OLIVEIRA e outros BENEDITO MACIEL DE GOES e outros	45.734,63	58.952,42	
458	TJPR	2021/907774		Alimentar	2023	13/12/2021 18:42:13	0011295-33.2021.8.16.7000	ANTONIO CARLOS LOVATO e outros	494.150,68	539.608,42	Superpreferência - Idade
459	TJPR	2021/907832		Alimentar	2023	13/12/2021 18:52:19	0011296-18.2021.8.16.7000	ELIZABETE SERRANO DOS SANTOS e outros	63.883,45	81.740,85	
460	TJPR	2021/907833		Alimentar	2023	13/12/2021 18:52:31	0011297-03.2021.8.16.7000	TÉRCIO SELVINO GRASSMANN e outros	729.871,43	701.802,37	Credor - individual / Superpreferência - Idade
461	TJPR	2021/907883		Alimentar	2023	13/12/2021 18:57:40	0011298-85.2021.8.16.7000	RENATO SERPA SILVERIO e outros	37.482,00	48.917,27	
462	TJPR	2021/907884		Alimentar	2023	13/12/2021 18:57:57	0011299-70.2021.8.16.7000	ALCEU ALVES PASSOS e outros	402.573,99	526.832,90	
463	TJPR	2021/907892		Alimentar	2023	13/12/2021 18:59:32	0011300-55.2021.8.16.7000	LUIZ HERMENEGILDO FABIANO e outros	35.275,44	48.782,38	
464	TJPR	2021/907905	Sim	Alimentar	2023	13/12/2021 19:01:56	0011301-40.2021.8.16.7000	ADY GUIMARÃES TAMAROZZI e outros	392.860,43	518.934,20	
465	TJPR	2021/907926		Alimentar	2023	13/12/2021 19:06:40	0011308-32.2021.8.16.7000	LEA SILVIA COLLE e outros	48.000,05	62.097,50	
466	TJPR	2021/908350		Alimentar	2023	14/12/2021 10:11:06	0011316-09.2021.8.16.7000	LUCIANA SOARES DE MORAIS	66.694,65	76.519,53	
467	TJPR	2021/908680		Alimentar	2023	14/12/2021 12:31:32	0011333-45.2021.8.16.7000	MARCELO BUENO ELIAS	239.948,24	291.991,95	
468	TJPR	2021/908681		Alimentar	2023	14/12/2021 12:31:52	0011334-30.2021.8.16.7000	FRANCINE FRANINI e outros	963.214,75	1.172.084,70	
469	TJPR	2021/908695		Alimentar	2023	14/12/2021 16:06:28	0011349-96.2021.8.16.7000	EDSON CAETANO DA SILVA e outros	70.177,32	95.190,79	
470	TJPR	2021/908701		Alimentar	2023	14/12/2021 16:27:07	0011358-58.2021.8.16.7000	ZENILDA SOARES BELTRAMI e outros	113.675,49	31.202,43	Credor - individual / Superpreferência - Idade
471	TJPR	2021/907927		Alimentar	2023	14/12/2021 16:33:46	0011360-28.2021.8.16.7000	ALBERTO MOREIRA FAGUNDES e outros	53.418,14	80.635,07	
472	TJPR	2021/907928		Alimentar	2023	14/12/2021 16:34:12	0011361-13.2021.8.16.7000	ANA MARIA GRATON e outros	86.779,48	131.098,94	
473	TJPR	2021/907929		Alimentar	2023	14/12/2021 16:34:37	0011362-95.2021.8.16.7000	ADA MARGARET ADDISON GENARO e outros	90.153,36	136.179,77	
474	TJPR	2021/907653		Alimentar	2023	14/12/2021 16:40:17	0011363-80.2021.8.16.7000	PAULO LOPES e outros	374.742,45	452.214,65	
475	TJPR	2021/907803		Alimentar	2023	14/12/2021 17:27:18	0011369-87.2021.8.16.7000	ALEXEY MOSER e outros	31.738,71	41.375,64	
476	TJPR	2021/907829		Alimentar	2023	14/12/2021 17:43:25	0011372-42.2021.8.16.7000	JOAQUIM GOMES COELHO e outros	104.065,91	25.968,13	Superpreferência - Idade
477	TJPR	2021/908655		Alimentar	2023	14/12/2021 17:45:59	0011373-27.2021.8.16.7000	MARIA ALEXANDRE DE	66.368,74	74.932,31	

478	TJPR	2021/907952	Alimentar	2023	14/12/2021 17:46:29	0011374-12.2021.8.16.7000	OLIVEIRA DEOMARA BERGER e outros	42.382,90	61.758,96		
479	TJPR	2021/907953	Alimentar	2023	14/12/2021 17:46:53	0011375-94.2021.8.16.7000	FÁTIMA MIRIAN BORTOT e outros	53.626,26	0,00	Sim	Credor - individual / Superpreferência - Idade
480	TJPR	2021/907954	Alimentar	2023	14/12/2021 17:47:16	0011376-79.2021.8.16.7000	ESPÓLIO DE RAQUEL DICK REBONATO e outros	77.999,01	113.963,66		
481	TJPR	2021/907955	Alimentar	2023	14/12/2021 17:47:37	0011377-64.2021.8.16.7000	NILCEIA DE JESUS e outros	146.106,29	0,00	Sim	Credor - individual / Superpreferência - Idade
482	TJPR	2021/907878	Alimentar	2023	14/12/2021 18:14:56	0011382-86.2021.8.16.7000	ESPÓLIO PAULO CELIO MONTEIRO e outros	573.322,68	771.053,02		
483	TJPR	2021/907831	Alimentar	2023	14/12/2021 18:39:40	0011388-93.2021.8.16.7000	CARMEN REGINA TEDESCHI e outros	108.458,80	19.185,59		Superpreferência - Idade
484	TJPR	2021/907544	Alimentar	2023	14/12/2021 18:45:35	0011392-33.2021.8.16.7000	ANE ELISE BRANDALISE GONÇALVES e outros	278.768,14	380.661,68		
485	TJPR	2021/907565	Alimentar	2023	14/12/2021 18:50:17	0011394-03.2021.8.16.7000	TULIO MARCELO DENIG BANDEIRA e outros	62.790,25	86.493,81		
486	TJPR	2021/907603	Alimentar	2023	14/12/2021 18:52:04	0011396-70.2021.8.16.7000	MARIA ANGELA BRASCHI e outros	36.761,14	0,00	Sim	Credor - individual / Superpreferência - Idade
487	TJPR	2021/907604	Alimentar	2023	14/12/2021 18:52:26	0011397-55.2021.8.16.7000	REGINA ELENA SABOIA IORIO e outros	44.311,90	57.388,26		
488	TJPR	2021/907606	Alimentar	2023	14/12/2021 18:53:13	0011399-25.2021.8.16.7000	MARTHA MEGUMI KUMAGAI e outros	49.426,92	0,00	Sim	Credor - individual / Superpreferência - Idade
489	TJPR	2021/907607	Alimentar	2023	14/12/2021 18:53:40	0011400-10.2021.8.16.7000	MARIA SIRLENE ZIETEK e outros	50.334,23	0,00	Sim	Credor - individual / Superpreferência - Idade
490	TJPR	2021/907608	Alimentar	2023	14/12/2021 18:54:03	0011401-92.2021.8.16.7000	TANIA GISELI DE LARA e outros	55.751,37	74.775,36		
491	TJPR	2021/907609	Alimentar	2023	14/12/2021 18:54:27	0011402-77.2021.8.16.7000	RUBENS DE QUADROS ADAM e outros	76.659,12	99.263,26		
492	TJPR	2021/907727	Alimentar	2023	14/12/2021 18:59:21	0011404-47.2021.8.16.7000	RAILDA KLODZINSKI e outros	202.974,40	126.454,31		Credor - individual / Superpreferência - Idade
493	TJPR	2021/907129	Alimentar	2023	14/12/2021 19:09:28	0011406-17.2021.8.16.7000	WANER LUIZ WATERKEMPER ALANO e outros	27.798,18	37.177,90		

494	TJPR	2021/907257	Alimentar	2023	14/12/2021 19:50:06	0011409-69.2021.8.16.7000	DURVAL JORGE FILHO e outros	492.684,65	641.928,53		
495	TJPR	2021/907287	Alimentar	2023	14/12/2021 19:51:21	0011410-54.2021.8.16.7000	JOAQUIM ANTONIO FIGUEIRA e outros	209.480,65	261.559,79		
496	TJPR	2021/908424	Alimentar	2023	15/12/2021 13:19:24	0011423-53.2021.8.16.7000	MARA CRISTINA NISHIKAWA YAGI	66.117,80	83.361,72		
497	TJPR	2021/908707	Alimentar	2023	15/12/2021 14:16:44	0011434-82.2021.8.16.7000	MARI LOURDES BERNARDI e outros	108.883,05	140.148,64		
498	TJPR	2021/908095	Alimentar	2023	15/12/2021 14:44:05	0011437-37.2021.8.16.7000	FLORIOVALDO HERIBERTO CALDERON	45.076,90	0,00	Sim	Credor - individual / Superpreferência - Idade
499	TJPR	2021/908486	Alimentar	2023	15/12/2021 14:44:35	0011438-22.2021.8.16.7000	MARCOS FRANCISCO ROSA	70.907,68	83.537,93		
500	TJPR	2021/908518	Alimentar	2023	15/12/2021 18:36:28	0011452-06.2021.8.16.7000	CAMILLA ANDRONHUC OBRALI	30.324,16	35.686,46		
501	TJPR	2021/908427	Alimentar	2023	16/12/2021 12:59:59	0011465-05.2021.8.16.7000	ADRIELI FERREIRA RIBAS e outros	21.234,25	29.779,85		
502	TJPR	2021/908750	Alimentar	2023	16/12/2021 13:34:37	0011472-94.2021.8.16.7000	ZENILDO CAETANO DAS NEVES	59.880,00	72.026,37		
503	TJPR	2021/907493	Alimentar	2023	16/12/2021 14:22:53	0011473-79.2021.8.16.7000	MARGARIDA DA SILVA e outros	171.599,20	96.560,97		Credor - individual / Superpreferência - Idade
504	TJPR	2021/907619	Alimentar	2023	16/12/2021 14:28:11	0011478-04.2021.8.16.7000	RITA DE CASSIA SCHIEVENIN e outros	87.537,65	5.384,41		Superpreferência - Idade
505	TJPR	2021/907642	Alimentar	2023	16/12/2021 14:29:49	0011479-86.2021.8.16.7000	ELOISA MARIA GARCEZ DE AZEVEDO e outros	45.637,28	60.507,04		
506	TJPR	2021/907667	Alimentar	2023	16/12/2021 14:33:28	0011482-41.2021.8.16.7000	AUGUSTO JOÃO TEDESCHI e outros	105.434,56	26.657,06		Superpreferência - Idade
507	TJPR	2021/907705	Alimentar	2023	16/12/2021 14:34:42	0011483-26.2021.8.16.7000	MATEUS PIOVESAN MONTAGNER e outros	141.286,50	190.796,34		
508	TJPR	2021/907710	Alimentar	2023	16/12/2021 14:37:15	0011484-11.2021.8.16.7000	ESPÓLIO DE MARILUZ KRONITZKI DE GASPARI	26.689,55	39.425,29		
509	TJPR	2021/907712	Alimentar	2023	16/12/2021 15:00:32	0011489-33.2021.8.16.7000	ANDRE FILIPE ZANÃO e outros	58.191,54	73.724,93		
510	TJPR	2021/907720	Alimentar	2023	16/12/2021 15:04:15	0011491-03.2021.8.16.7000	MARIA IVETH MARTINS e outros	113.391,88	243.601,06		
511	TJPR	2021/907726	Alimentar	2023	16/12/2021 15:07:48	0011493-70.2021.8.16.7000	JANET DA SILVA SANTOS e outros	36.961,20	49.126,38		
512	TJPR	2021/907960	Alimentar	2023	16/12/2021 15:24:38	0011499-77.2021.8.16.7000	ANTONIO DE JESUS DE LIMA e	72.619,11	98.560,90		

513	TJPR	2021/907974	Alimentar	2023	16/12/2021 15:26:02	0011500-62.2021.8.16.7000	outros MARCELO CESAR MACIEL e outros	72.368,06	89.836,60	
514	TJPR	2021/907975	Alimentar	2023	16/12/2021 15:26:31	0011501-47.2021.8.16.7000	RAFAEL AUGUSTO SILVA DOMINGUES e outros	72.613,56	90.139,32	
515	TJPR	2021/907976	Alimentar	2023	16/12/2021 15:26:57	0011502-32.2021.8.16.7000	ANAMARIA BATISTA e outros	79.396,73	98.558,69	
516	TJPR	2021/907977	Alimentar	2023	16/12/2021 15:27:27	0011503-17.2021.8.16.7000	THELMA HAYASHI AKAMINE e outros	79.490,51	98.673,61	
517	TJPR	2021/907978	Alimentar	2023	16/12/2021 15:27:51	0011504-02.2021.8.16.7000	LORIANE LEISLI AZEREDO e outros	79.694,64	98.927,09	
518	TJPR	2021/907979	Alimentar	2023	16/12/2021 15:30:34	0011505-84.2021.8.16.7000	MAURÍCIO MELO LUIZE e outros	79.773,16	99.024,86	
519	TJPR	2021/907980	Alimentar	2023	16/12/2021 15:31:00	0011506-69.2021.8.16.7000	MARLON DE LIMA CANTERI e outros	80.133,99	99.472,75	
520	TJPR	2021/907981	Alimentar	2023	16/12/2021 15:31:25	0011507-54.2021.8.16.7000	PEDRO ROGÉRIO PINHEIRO ZUNTA e outros	80.347,18	99.738,67	
521	TJPR	2021/907982	Alimentar	2023	16/12/2021 15:31:53	0011508-39.2021.8.16.7000	PAULA SCHMITZ DE SCHMITZ e outros	80.675,32	100.147,88	
522	TJPR	2021/907983	Alimentar	2023	16/12/2021 15:32:22	0011509-24.2021.8.16.7000	LUIZ ALBERTO BARBOZA e outros	90.647,27	112.525,81	
523	TJPR	2021/907984	Alimentar	2023	16/12/2021 15:32:46	0011510-09.2021.8.16.7000	ROBERTO ALEXANDRE HAYAMI MIRANDA e outros	92.541,29	114.876,78	
524	TJPR	2021/907985	Alimentar	2023	16/12/2021 15:33:13	0011511-91.2021.8.16.7000	EDIVALDO APARECIDO DE JESUS e outros	97.539,61	121.080,68	
525	TJPR	2021/907986	Alimentar	2023	16/12/2021 15:33:38	0011514-46.2021.8.16.7000	PAULO SÉRGIO ROSSO e outros	194.597,44	241.554,20	
526	TJPR	2021/907987	Alimentar	2023	16/12/2021 15:34:02	0011517-98.2021.8.16.7000	MAURÍCIO PEREIRA DA SILVA e outros	197.027,50	132.972,05	Superpreferência - Idade
527	TJPR	2021/907988	Alimentar	2023	16/12/2021 15:34:29	0011520-53.2021.8.16.7000	JOZELIA NOGUEIRA e outros	212.625,72	263.863,03	
528	TJPR	2021/907989	Alimentar	2023	16/12/2021 15:35:03	0011524-90.2021.8.16.7000	LUÍS FERNANDO DA SILVA TAMBELLINI e outros	255.127,00	316.624,03	
529	TJPR	2021/907990	Alimentar	2023	16/12/2021 15:35:28	0011528-30.2021.8.16.7000	SILMARA BONATTO CURUCHET e outros	264.744,52	221.173,84	Superpreferência - Idade
530	TJPR	2021/907991	Alimentar	2023	16/12/2021 15:36:02	0011533-52.2021.8.16.7000	CHRISTIANNE REGINA LEANDRO POSFALDO e outros	265.764,79	223.932,17	Superpreferência - Doença Grave
531	TJPR	2021/907992	Alimentar	2023	16/12/2021 15:36:27	0011537-89.2021.8.16.7000	FLÁVIO LUIZ FONSECA NUNES	267.334,60	331.719,51	

532	TJPR	2021/907993	Alimentar	2023	16/12/2021 15:37:00	0011542-14.2021.8.16.7000	RIBEIRO e outros CÉSAR AUGUSTO BINDER e outros	272.772,87	338.503,11	
533	TJPR	2021/907994	Alimentar	2023	16/12/2021 15:37:29	0011545-66.2021.8.16.7000	IZABEL CRISTINA MARQUES e outros	278.314,66	345.378,84	
534	TJPR	2021/907995	Alimentar	2023	16/12/2021 15:37:57	0011549-06.2021.8.16.7000	MÁRCIA DIEGUEZ LUZINGER e outros	280.762,55	348.417,75	
535	TJPR	2021/907996	Alimentar	2023	16/12/2021 15:38:23	0011553-43.2021.8.16.7000	MARISA ZANDONAI e outros	295.924,35	367.248,96	
536	TJPR	2021/908072	Alimentar	2023	16/12/2021 15:42:03	0011563-87.2021.8.16.7000	ACIR JOSE ESCHER e outros	109.943,41	37.552,53	Superpreferência - Idade
537	TJPR	2021/908077	Alimentar	2023	16/12/2021 15:44:05	0011564-72.2021.8.16.7000	TAMYRIS FERNANDES DA FONSECA DA ROCHA e outros	22.579,02	33.653,40	
538	TJPR	2021/908078	Alimentar	2023	16/12/2021 15:44:32	0011565-57.2021.8.16.7000	THAIS ANDRADE DA FONSECA e outros	22.579,02	33.653,40	
539	TJPR	2021/908076	Alimentar	2023	16/12/2021 15:44:55	0011566-42.2021.8.16.7000	MARIA APARECIDA FARIAS e outros	45.037,15	67.164,82	
540	TJPR	2021/908079	Alimentar	2023	16/12/2021 15:45:22	0011567-27.2021.8.16.7000	MARLEI DE FATIMA FARIAS e outros	44.333,42	66.338,44	
541	TJPR	2021/908410	Alimentar	2023	16/12/2021 15:46:03	0011568-12.2021.8.16.7000	MAGDA BEATRIZ LEON BORDES FERREIRA	30.205,73	36.331,92	
542	TJPR	2021/908159	Alimentar	2023	16/12/2021 15:58:17	0011598-47.2021.8.16.7000	NOEL MUCHINSKI DA MOTA e outros	127.910,35	34.970,03	Credor - individual / Superpreferência - Idade
543	TJPR	2021/908160	Alimentar	2023	16/12/2021 15:58:43	0011599-32.2021.8.16.7000	JOSE MARIO FRANCO e outros	129.707,60	33.903,20	Credor - individual / Superpreferência - Idade
544	TJPR	2021/908161	Alimentar	2023	16/12/2021 15:59:07	0011600-17.2021.8.16.7000	ALMERI PEDRO KOCHINSKI e outros	146.338,95	187.336,16	
545	TJPR	2021/908162	Alimentar	2023	16/12/2021 15:59:29	0011601-02.2021.8.16.7000	JOSE GOMES DE OLIVEIRA SOBRINHO e outros	157.619,22	52.780,86	Credor - individual / Superpreferência - Idade
546	TJPR	2021/908192	Alimentar	2023	16/12/2021 16:01:58	0011602-84.2021.8.16.7000	JAIRO DOS SANTOS e outros	175.589,53	242.997,13	
547	TJPR	2021/908197	Alimentar	2023	16/12/2021 16:03:23	0011603-69.2021.8.16.7000	DIONATAN RIBEIRO DE ALMEIDA e outros	44.669,34	60.657,98	
548	TJPR	2021/908216	Alimentar	2023	16/12/2021 16:04:52	0011605-39.2021.8.16.7000	DALMO SANTOS DA SILVA e outros	46.018,87	59.158,42	
549	TJPR	2021/908733	Alimentar	2023	16/12/2021 17:01:08	0011607-09.2021.8.16.7000	MARIA CELIA DUARTE VICENTE	31.823,73	0,00	Superpreferência - Idade

550	TJPR	2021/908668	Alimentar	2023	16/12/2021 17:59:35	0011629-67.2021.8.16.7000	EDUARDO BONGIOVANI	131.099,82	58.667,11	Superpreferência - Idade
551	TJPR	2021/908615	Alimentar	2023	19/12/2021 19:55:21	0011655-65.2021.8.16.7000	NIVALDA DOS PASSOS e outros	35.982,60	50.293,08	
552	TJPR	2021/908616	Alimentar	2023	21/12/2021 05:59:22	0011658-20.2021.8.16.7000	ELAINE CRISTINA OLIVEIRA DOS SANTOS e outros	45.932,08	64.176,74	
553	TJPR	2021/908632	Alimentar	2023	21/12/2021 06:15:27	0011662-57.2021.8.16.7000	DANIELLI PIATTI CARVALHO e outros	93.950,45	121.197,82	
554	TJPR	2022/900035	Alimentar	2023	12/01/2022 18:48:10	0000114-98.2022.8.16.7000	FERNANDO MENDES GONÇALVES e outros	39.863,12	51.697,75	
555	TJPR	2022/900023	Alimentar	2023	13/01/2022 13:07:09	0000116-68.2022.8.16.7000	SAMIRA BEZERRA e outros	25.833,26	34.288,38	
556	TJPR	2022/900024	Alimentar	2023	13/01/2022 13:20:11	0000117-53.2022.8.16.7000	IZABEL DA SILVA e outros	30.401,98	40.367,53	
557	TJPR	2022/900031	Alimentar	2023	13/01/2022 13:25:18	0000118-38.2022.8.16.7000	FERNANDO PAROLINI MORAES e outros	32.433,12	43.075,02	
558	TJPR	2022/900026	Alimentar	2023	13/01/2022 13:34:30	0000120-08.2022.8.16.7000	NEIDE PEREIRA DE SOUZA e outros	36.799,82	48.830,45	
559	TJPR	2022/900027	Alimentar	2023	13/01/2022 13:38:30	0000121-90.2022.8.16.7000	MARILZA STRUETT e outros	43.058,85	57.238,98	
560	TJPR	2022/900028	Alimentar	2023	13/01/2022 13:42:14	0000123-60.2022.8.16.7000	MARIA IVETE DA SILVA e outros	43.131,56	57.335,91	
561	TJPR	2022/900029	Alimentar	2023	13/01/2022 13:46:19	0000124-45.2022.8.16.7000	JUVENTINA FATIMA THOMAZ e outros	46.896,39	62.354,38	
562	TJPR	2022/900030	Alimentar	2023	13/01/2022 13:50:29	0000126-15.2022.8.16.7000	FÁTIMA NUNES e outros	64.445,70	85.369,21	
563	TJPR	2022/900052	Alimentar	2023	14/01/2022 12:16:24	0000150-43.2022.8.16.7000	DEBORA CRISTINA DE ARRUDA e outros	70.407,52	146.050,76	
564	TJPR	2021/908389	Alimentar	2023	14/01/2022 13:26:57	0000158-20.2022.8.16.7000	OSVALDO FERREIRA ALVES e outros	50.308,53	69.540,36	
565	TJPR	2021/908396	Alimentar	2023	14/01/2022 13:31:18	0000160-87.2022.8.16.7000	WEBER ALEXANDRE SOBREIRA MORAES e outros	67.615,69	82.836,33	
566	TJPR	2021/908395	Alimentar	2023	14/01/2022 13:36:49	0000162-57.2022.8.16.7000	EDNALVA APARECIDA MALTAROLO DIAS e outros	67.444,71	87.016,31	
567	TJPR	2022/900065	Alimentar	2023	14/01/2022 13:52:11	0000163-42.2022.8.16.7000	CASTRO JUNIOR SOCIEDADE DE ADVOGADOS	34.939,14	45.480,47	
568	TJPR	2021/908382	Alimentar	2023	14/01/2022 18:09:40	0000174-71.2022.8.16.7000	VALTER ABOU MURAD	113.365,61	48.191,45	Superpreferência - Idade
569	TJPR	2021/908380	Alimentar	2023	14/01/2022 18:10:07	0000175-56.2022.8.16.7000	JAIR APARECIDO DE OLIVEIRA	125.523,52	64.126,34	Credor - individual /

570	TJPR	2021/908383	Alimentar	2023	14/01/2022 18:10:31	0000176-41.2022.8.16.7000	ALESSANDRA MIYUKI OKINO	126.406,17	164.497,92		Superpreferência - Idade
571	TJPR	2021/908384	Alimentar	2023	14/01/2022 18:15:45	0000177-26.2022.8.16.7000	VERA LUCIA HIDEKO TATAKIHARA	141.522,92	88.802,65		Superpreferência - Idade
572	TJPR	2021/908385	Alimentar	2023	14/01/2022 18:16:46	0000178-11.2022.8.16.7000	DECIO SABBATINI BARBOSA e outros	207.328,89	159.737,07		Superpreferência - Idade
573	TJPR	2022/900089	Alimentar	2023	14/01/2022 18:21:25	0000179-93.2022.8.16.7000	BERENICE PELIZZA VIER e outros	39.575,22	0,00	Sim	Credor - individual / Superpreferência - Idade
574	TJPR	2021/908755	Alimentar	2023	17/01/2022 08:30:44	0000183-33.2022.8.16.7000	RITA DE CASSIA FERREIRA LEITE	185.195,83	108.890,69		Superpreferência - Idade
575	TJPR	2021/908012	Alimentar	2023	18/01/2022 16:09:55	0000227-52.2022.8.16.7000	MARCIONE PEREIRA DOS SANTOS	63.000,00	74.258,89		
576	TJPR	2021/908388	Alimentar	2023	19/01/2022 17:15:48	0000246-58.2022.8.16.7000	MAGDA MARGARETH FINGER DA SILVA e outros	73.103,85	86.944,85		
577	TJPR	2021/908706	Alimentar	2023	19/01/2022 18:36:19	0000252-65.2022.8.16.7000	MARLENE DE GASPARI AGOSTINHO e outros	122.144,49	158.299,55		
578	TJPR	2022/900118	Alimentar	2023	20/01/2022 12:20:02	0000255-20.2022.8.16.7000	MARINO JOSÉ MARDEGAM e outros	95.617,15	129.517,13		
579	TJPR	2022/900160	Alimentar	2023	21/01/2022 12:38:30	0000276-93.2022.8.16.7000	WALMIR DA SILVA MATOS e outros	164.404,12	103.530,03		Superpreferência - Idade
580	TJPR	2022/900167	Alimentar	2023	21/01/2022 12:47:15	0000277-78.2022.8.16.7000	CLEONICE BIATO	32.552,50	45.860,95		
581	TJPR	2022/900168	Alimentar	2023	21/01/2022 12:51:47	0000278-63.2022.8.16.7000	RONALDO TAMANINI	33.920,35	47.797,23		
582	TJPR	2022/900169	Alimentar	2023	21/01/2022 12:54:22	0000279-48.2022.8.16.7000	ROSEMARY JACOB LEÃO e outros	39.752,54	56.048,09		
583	TJPR	2022/900170	Alimentar	2023	21/01/2022 12:57:35	0000280-33.2022.8.16.7000	VIVIAN BIAZON EL REDA FEIJÓ	41.112,82	57.953,65		
584	TJPR	2022/900171	Alimentar	2023	21/01/2022 13:02:48	0000281-18.2022.8.16.7000	FERNANDO PAGOTTO CARNEIRO e outros	45.510,90	63.609,43		
585	TJPR	2022/900165	Alimentar	2023	21/01/2022 13:05:04	0000282-03.2022.8.16.7000	BESSA TOLEDO E FERNANDES ADVOGADOS ASSOCIADOS	47.710,00	67.045,66		
586	TJPR	2022/900166	Alimentar	2023	21/01/2022 13:07:22	0000283-85.2022.8.16.7000	GUELMA VANUSA BOZELLI	68.633,22	96.725,70		
587	TJPR	2022/900173	Alimentar	2023	21/01/2022 14:47:35	0000286-40.2022.8.16.7000	SUZANA CUNHA VITURI e outros	108.642,22	36.942,72		Credor - individual / Superpreferência - Idade
588	TJPR	2021/907869	Alimentar	2023	24/01/2022 14:23:36	0000306-31.2022.8.16.7000	GILSON ANTONIO SCHIBELBEIN e	59.886,56	82.476,82		

589	TJPR	2021/907970	Alimentar	2023	24/01/2022 14:28:07	0000308-98.2022.8.16.7000	outros BEATRIZ ADRIANA DE ALMEIDA e outros	25.903,91	33.722,43	
590	TJPR	2022/900152	Alimentar	2023	24/01/2022 17:00:39	0000326-22.2022.8.16.7000	ANTONIETA MARIA PELISSARI FAVERI	24.253,72	0,00	Superpreferência - Idade
591	TJPR	2022/900142	Alimentar	2023	24/01/2022 17:13:57	0000329-74.2022.8.16.7000	CLAUDIA CRISTINA LONARDONI AGOSTINI	38.967,00	46.865,58	
592	TJPR	2022/900143	Alimentar	2023	24/01/2022 17:15:26	0000330-59.2022.8.16.7000	IRINEU ROCHA	21.408,37	26.111,30	
593	TJPR	2022/900144	Alimentar	2023	24/01/2022 17:16:56	0000331-44.2022.8.16.7000	FANI APARECIDA HEBERLE PEREIRA	63.832,86	78.690,53	
594	TJPR	2022/900149	Alimentar	2023	24/01/2022 17:19:07	0000332-29.2022.8.16.7000	OSNI NASCIMENTO	31.555,50	38.193,46	
595	TJPR	2022/900158	Alimentar	2023	24/01/2022 17:26:59	0000336-66.2022.8.16.7000	PAULA LUIZA SCHAFFER KARPINSKI	39.263,16	47.510,46	
596	TJPR	2022/900159	Alimentar	2023	24/01/2022 17:28:44	0000337-51.2022.8.16.7000	JOSE VANDERLEI PEDROSO DE MORAIS	27.186,70	33.513,35	
597	TJPR	2022/900161	Alimentar	2023	24/01/2022 17:30:16	0000338-36.2022.8.16.7000	JURANDIR PADILHA	45.812,40	55.450,35	
598	TJPR	2022/900184	Alimentar	2023	24/01/2022 17:33:31	0000340-06.2022.8.16.7000	MARLI APARECIDA MEDEIROS FELIPETTO e outros	28.668,89	34.940,76	
599	TJPR	2021/908028	Alimentar	2023	24/01/2022 17:44:14	0000343-58.2022.8.16.7000	DANIELLE CHRISTIANNE DA ROCHA e outros	60.667,12	111.673,27	
600	TJPR	2022/900178	Alimentar	2023	24/01/2022 17:48:09	0000346-13.2022.8.16.7000	ALESSANDRO RAVAZZANI	48.226,38	58.259,44	
601	TJPR	2022/900182	Alimentar	2023	24/01/2022 17:54:19	0000351-35.2022.8.16.7000	GERALDINO DE LIMA CARDOSO	45.799,75	0,00	Superpreferência - Idade
602	TJPR	2022/900147	Alimentar	2023	24/01/2022 17:56:52	0000352-20.2022.8.16.7000	CLOTILDE DAS GRAÇAS DE CARVALHO	32.541,58	39.381,98	
603	TJPR	2022/900154	Alimentar	2023	24/01/2022 18:00:58	0000353-05.2022.8.16.7000	CALEBE SANTOS GARCIA e outros	36.358,81	45.443,25	
604	TJPR	2022/900148	Alimentar	2023	24/01/2022 18:02:38	0000354-87.2022.8.16.7000	NAIR NUNES OLDRA	44.361,23	54.098,81	
605	TJPR	2022/900141	Alimentar	2023	24/01/2022 18:06:23	0000357-42.2022.8.16.7000	MARIA PAULA SIMÕES ANTUNES SIQUEIRA	24.629,01	29.306,05	
606	TJPR	2021/908660	Alimentar	2023	24/01/2022 18:22:53	0000363-49.2022.8.16.7000	ENELOI TEREZINHA PIJACK e outros	249.006,55	146.219,91	Credor - individual / Superpreferência - Idade
607	TJPR	2021/907722	Alimentar	2023	24/01/2022 18:34:26	0000364-34.2022.8.16.7000	PAULO DANIEL VOSS e outros	84.576,57	119.247,96	
608	TJPR	2021/907874	Alimentar	2023	24/01/2022 18:43:14	0000367-86.2022.8.16.7000	DINIZ PONTAROLO e outros	98.564,95	128.301,80	

609	TJPR	2021/907958	Alimentar	2023	24/01/2022 18:55:39	0000370-41.2022.8.16.7000	ERIKSON MISSENO COROL e outros	173.392,44	234.583,90		
610	TJPR	2021/908420	Alimentar	2023	24/01/2022 18:58:13	0000371-26.2022.8.16.7000	HYZIR BACOVIS JUNIOR e outros	79.832,77	0,00	Sim	Credor - individual / Superpreferência - Idade
611	TJPR	2022/900119	Alimentar	2023	24/01/2022 19:03:59	0000374-78.2022.8.16.7000	CELSO LUIZ MOTTI e outros	39.927,98	0,00	Sim	Credor - individual / Superpreferência - Idade
612	TJPR	2021/908252	Alimentar	2023	24/01/2022 19:08:42	0000377-33.2022.8.16.7000	PAULO RODRIGUES DA SILVA e outros	107.536,46	28.091,27		Superpreferência - Idade
613	TJPR	2021/908253	Alimentar	2023	24/01/2022 19:09:13	0000378-18.2022.8.16.7000	ROGER ROCHA GALLOTTI e outros	118.907,44	47.380,10		Superpreferência - Idade
614	TJPR	2021/908274	Alimentar	2023	24/01/2022 19:25:00	0000380-85.2022.8.16.7000	ESPÓLIO DE ANTONIA CLAOETES LIMA FERNANDES e outros	84.220,26	117.050,89		
615	TJPR	2021/908282	Alimentar	2023	24/01/2022 19:27:17	0000381-70.2022.8.16.7000	DJANIRA ZANINI DE SA	101.334,67	21.641,25		Pagamento Autorizado
616	TJPR	2021/908510	Alimentar	2023	24/01/2022 19:36:02	0000383-40.2022.8.16.7000	EDUMAR CARNEIRO TEIXEIRA e outros	477.672,48	373.584,07		Superpreferência - Idade
617	TJPR	2021/908212	Alimentar	2023	25/01/2022 08:12:32	0000388-62.2022.8.16.7000	FRANCISCO BRAZ NETO e outros	116.415,19	143.832,23		
618	TJPR	2021/908250	Alimentar	2023	25/01/2022 08:14:40	0000389-47.2022.8.16.7000	SANTOS, SOARES & ADVOGADOS ASSOCIADOS e outros	45.676,43	60.236,86		
619	TJPR	2021/908386	Alimentar	2023	25/01/2022 08:19:10	0000391-17.2022.8.16.7000	BOSCARDIN SOCIEDADE DE ADVOGADOS e outros	58.365,94	70.684,96		
620	TJPR	2021/908005	Alimentar	2023	25/01/2022 13:51:02	0000395-54.2022.8.16.7000	ODILA LIBERA DA SILVA e outros	44.128,28	0,00		Credor - individual / Superpreferência - Idade
621	TJPR	2022/900231	Alimentar	2023	25/01/2022 14:09:33	0000399-91.2022.8.16.7000	WEDA APARECIDA WESTIN	57.165,85	0,00		Superpreferência - Idade
622	TJPR	2022/900232	Alimentar	2023	25/01/2022 14:10:01	0000400-76.2022.8.16.7000	LUCINDA MARIA FORTES	35.168,74	40.963,22		
623	TJPR	2022/900193	Alimentar	2023	25/01/2022 15:21:43	0000403-31.2022.8.16.7000	HERTEL REHBEIN e outros	106.769,96	15.823,07		Credor - individual / Superpreferência - Idade
624	TJPR	2022/900213	Alimentar	2023	25/01/2022 15:37:58	0000407-68.2022.8.16.7000	JOSE RENACIR MACHADO DE SOUZA	34.677,60	41.265,99		
625	TJPR	2021/908641	Alimentar	2023	26/01/2022 12:08:19	0000418-97.2022.8.16.7000	DILVANE LÚCIA VAGELESKI	38.011,12	46.582,62		
626	TJPR	2022/900271	Alimentar	2023	27/01/2022 13:05:45	0000446-65.2022.8.16.7000	LISIANI GONÇALVES	35.536,38	42.736,74		

627	TJPR	2022/900305	Alimentar	2023	27/01/2022 16:29:42	0000490-84.2022.8.16.7000	MONTEIRO MOREIRA	MARIA MAMCASZ	39.331,45	45.810,98	
628	TJPR	2022/900308	Alimentar	2023	27/01/2022 18:21:04	0000498-61.2022.8.16.7000	JOÃO PAULINO DE ASSIS	JOÃO PAULINO DE ASSIS	30.578,74	35.090,41	
629	TJPR	2022/900017	Alimentar	2023	27/01/2022 18:50:16	0000499-46.2022.8.16.7000	EDSON ANTONIO LENZI FILHO e outros	EDSON ANTONIO LENZI FILHO e outros	122.581,36	148.364,54	
630	TJPR	2022/900020	Alimentar	2023	27/01/2022 18:50:41	0000500-31.2022.8.16.7000	ESPÓLIO DE HUMBERTO STIVAL e outros	ESPÓLIO DE HUMBERTO STIVAL e outros	153.674,23	430.051,76	
631	TJPR	2022/900019	Alimentar	2023	27/01/2022 18:55:41	0000501-16.2022.8.16.7000	ESPÓLIO DE EMERCY DE SOUZA e outros	ESPÓLIO DE EMERCY DE SOUZA e outros	201.644,82	554.455,66	
632	TJPR	2021/906743	Alimentar	2023	28/01/2022 15:08:53	0000511-60.2022.8.16.7000	PAULO ROBERTO GOUVEIA	PAULO ROBERTO GOUVEIA	68.148,99	88.928,66	
633	TJPR	2021/906773	Alimentar	2023	28/01/2022 15:09:11	0000512-45.2022.8.16.7000	ELIANA APARECIDA RODRIGUES	ELIANA APARECIDA RODRIGUES	74.955,51	102.154,40	
634	TJPR	2021/906791	Alimentar	2023	28/01/2022 15:09:53	0000513-30.2022.8.16.7000	CELIO APARECIDO PASSALONGO	CELIO APARECIDO PASSALONGO	22.832,88	29.986,32	
635	TJPR	2022/900040	Alimentar	2023	28/01/2022 18:18:48	0000537-58.2022.8.16.7000	MARIELLE VERISSIMO FERREIRA e outros	MARIELLE VERISSIMO FERREIRA e outros	32.100,84	49.812,86	
636	TJPR	2022/900255	Alimentar	2023	31/01/2022 13:17:19	0000553-12.2022.8.16.7000	LORIVO LIMBERGER	LORIVO LIMBERGER	105.335,94	136.858,70	
637	TJPR	2022/900251	Alimentar	2023	31/01/2022 13:18:55	0000555-79.2022.8.16.7000	IVETE TEREZINHA MENTGES	IVETE TEREZINHA MENTGES	131.115,54	60.463,50	Superpreferência - Idade
638	TJPR	2022/900253	Alimentar	2023	31/01/2022 13:21:08	0000556-64.2022.8.16.7000	WALDEMAR LUIZ MINOZZO	WALDEMAR LUIZ MINOZZO	131.832,67	63.935,53	Superpreferência - Idade
639	TJPR	2022/900254	Alimentar	2023	31/01/2022 13:22:01	0000557-49.2022.8.16.7000	LUIZ CARLOS APARECIDO VICENTINI	LUIZ CARLOS APARECIDO VICENTINI	137.351,70	73.812,29	Superpreferência - Idade
640	TJPR	2022/900252	Alimentar	2023	31/01/2022 13:22:54	0000558-34.2022.8.16.7000	ELEXIO VIDAL	ELEXIO VIDAL	150.351,56	91.014,20	Superpreferência - Idade
641	TJPR	2022/900037	Alimentar	2023	31/01/2022 14:11:08	0000562-71.2022.8.16.7000	BEATRIZ ADRIANA DE ALMEIDA	BEATRIZ ADRIANA DE ALMEIDA	32.546,12	44.162,70	
642	TJPR	2022/900038	Alimentar	2023	31/01/2022 14:11:32	0000563-56.2022.8.16.7000	JORGE BARBOSA e outros	JORGE BARBOSA e outros	356.949,62	291.612,11	Cessão de Direito / Superpreferência - Idade
643	TJPR	2022/900337	Alimentar	2023	31/01/2022 15:01:09	0000564-41.2022.8.16.7000	ANTONIO ESTEVAM DA SILVA e outros	ANTONIO ESTEVAM DA SILVA e outros	768.577,28	1.025.595,37	
644	TJPR	2022/900239	Alimentar	2023	31/01/2022 15:43:25	0000575-70.2022.8.16.7000	GILBERTO HIDEKI HIRATOMI	GILBERTO HIDEKI HIRATOMI	53.768,20	64.622,55	
645	TJPR	2022/900240	Alimentar	2023	31/01/2022 15:50:21	0000576-55.2022.8.16.7000	REGILDA LOPES DE ALBUQUERQUE PIASENTIM	REGILDA LOPES DE ALBUQUERQUE PIASENTIM	38.346,32	47.552,15	
646	TJPR	2022/900242	Alimentar	2023	31/01/2022 15:53:06	0000577-40.2022.8.16.7000	MARINA ALMEIDA DE SIQUEIRA	MARINA ALMEIDA DE SIQUEIRA	57.240,00	70.575,06	
647	TJPR	2022/900364	Alimentar	2023	01/02/2022 16:46:31	0000599-98.2022.8.16.7000	PAULO BENEDITO VOLPATO	PAULO BENEDITO VOLPATO	43.726,08	0,00	Superpreferência - Idade

648	TJPR	2022/900391	Alimentar	2023	01/02/2022 18:12:48	0000609-45.2022.8.16.7000	RITA DE SOUZA DEON	25.629,98	29.411,36	
649	TJPR	2022/900291	Alimentar	2023	02/02/2022 14:24:28	0000629-36.2022.8.16.7000	JAINÉ MARIA ZANCHI	69.211,67	0,00	Superpreferência - Idade
650	TJPR	2022/900295	Alimentar	2023	02/02/2022 14:30:56	0000631-06.2022.8.16.7000	ESPÓLIO DE ALEXANDRE ANTONIO SAAD GEBRAN NETO	72.134,71	89.187,27	
651	TJPR	2022/900296	Alimentar	2023	02/02/2022 14:32:52	0000632-88.2022.8.16.7000	ROSANE MARY MOBIUS GEBRAN	72.134,71	89.187,27	
652	TJPR	2022/900369	Alimentar	2023	02/02/2022 14:45:09	0000635-43.2022.8.16.7000	ALDOMAR ARANHA AMARAL	31.201,90	37.471,43	
653	TJPR	2022/900370	Alimentar	2023	02/02/2022 14:59:41	0000636-28.2022.8.16.7000	SEBASTIÃO VALDIVIO DE LIMA	35.198,40	42.535,10	
654	TJPR	2022/900379	Alimentar	2023	02/02/2022 16:32:55	0000642-35.2022.8.16.7000	MAURILIO NICOLAU	323.572,92	253.079,41	Superpreferência - Idade
655	TJPR	2022/900381	Alimentar	2023	02/02/2022 16:33:22	0000643-20.2022.8.16.7000	NILSON DE SOUZA FARIA	190.950,25	115.107,63	Superpreferência - Doença Grave
656	TJPR	2022/900394	Alimentar	2023	02/02/2022 16:34:14	0000645-87.2022.8.16.7000	EDISON NAGATA	185.088,16	220.208,39	
657	TJPR	2022/900383	Alimentar	2023	02/02/2022 19:00:48	0000649-27.2022.8.16.7000	LUIZ GONZAGA ESTEVES VIEIRA	97.720,68	2.866,88	Credor - individual / Superpreferência - Idade
658	TJPR	2022/900398	Alimentar	2023	02/02/2022 19:01:22	0000651-94.2022.8.16.7000	PATRICIA SILVA CHUEIRE LUIZ	62.700,00	73.035,08	
659	TJPR	2022/900122	Alimentar	2023	03/02/2022 13:50:27	0000659-71.2022.8.16.7000	MARINEIDE PEREIRA CADIDE	71.792,79	82.365,39	
660	TJPR	2022/900447	Alimentar	2023	03/02/2022 14:02:08	0000660-56.2022.8.16.7000	FARRACHA DE CASTRO ADVOGADOS	35.871,02	44.751,47	
661	TJPR	2022/900123	Alimentar	2023	03/02/2022 15:33:19	0000668-33.2022.8.16.7000	MICHEL MARCELINO RODRIGUES e outros	23.603,68	27.817,75	
662	TJPR	2022/900351	Alimentar	2023	03/02/2022 16:50:21	0000672-70.2022.8.16.7000	MIGUEL ARCHANJO THEZOLIN e outros	39.499,43	53.099,24	
663	TJPR	2021/907736	Alimentar	2023	07/02/2022 15:26:43	0000726-36.2022.8.16.7000	SILVANA DRUMOND MONTEIRO e outros	68.224,87	0,00	Pagamento Autorizado
664	TJPR	2022/900039	Alimentar	2023	07/02/2022 15:26:59	0000727-21.2022.8.16.7000	LAZARO DE LIMA BASTOS JUNIOR	289.386,91	343.507,32	
665	TJPR	2021/908473	Alimentar	2023	07/02/2022 15:31:39	0000731-58.2022.8.16.7000	MARIANA LOPES PEREIRA	38.337,45	49.479,97	
666	TJPR	2022/900462	Alimentar	2023	07/02/2022 16:44:01	0000740-20.2022.8.16.7000	ANDREONE FELIPE RIBEIRO e outros	36.569,17	46.894,32	
667	TJPR	2022/900138	Alimentar	2023	07/02/2022 18:23:36	0000753-19.2022.8.16.7000	RAFFAEL ANTONIO CASAGRANDE	42.237,13	50.804,73	
668	TJPR	2022/900163	Alimentar	2023	07/02/2022 18:24:08	0000754-04.2022.8.16.7000	IRENE ELEUTÉRIO	141.583,55	182.296,40	

669	TJPR	2022/900490	Alimentar	2023	08/02/2022 13:12:22	0000774-92.2022.8.16.7000	MARIA REGINA DA ROCHA SILVA	30.477,05	37.168,85	
670	TJPR	2021/907820	Alimentar	2023	09/02/2022 14:26:07	0000843-27.2022.8.16.7000	IZABEL CHRISTINA PIRANI	45.260,64	54.441,55	
671	TJPR	2022/900220	Alimentar	2023	09/02/2022 14:31:09	0000846-79.2022.8.16.7000	REGINALDO SANTOS CARVALHO e outros	91.899,16	118.792,74	
672	TJPR	2022/900520	Alimentar	2023	09/02/2022 14:40:23	0000849-34.2022.8.16.7000	JOÃO DUARTE e outros	1.412.751,50	1.500.552,96	Credor - individual / Superpreferência - Idade
673	TJPR	2022/900045	Alimentar	2023	09/02/2022 16:02:45	0000863-18.2022.8.16.7000	NILVA DE OLIVEIRA BRITO DOS SANTOS	71.401,54	158.466,35	
674	TJPR	2022/900572	Alimentar	2023	09/02/2022 18:54:47	0000873-62.2022.8.16.7000	CLICERIA MARIA SAUSEN MARTINS e outros	53.221,14	61.986,26	
675	TJPR	2022/900558	Alimentar	2023	10/02/2022 15:02:30	0000903-97.2022.8.16.7000	JOSE VITOR SILVA PINHÃO e outros	31.314,81	44.357,80	
676	TJPR	2022/900559	Alimentar	2023	10/02/2022 15:04:07	0000904-82.2022.8.16.7000	HERCULANO AUGUSTO DE ABREU e outros	118.545,31	63.326,57	Credor - individual / Superpreferência - Idade
677	TJPR	2022/900560	Alimentar	2023	10/02/2022 15:04:57	0000905-67.2022.8.16.7000	SÉRGIO TABORDA e outros	122.593,23	66.719,24	Credor - individual / Superpreferência - Idade
678	TJPR	2022/900561	Alimentar	2023	10/02/2022 15:06:00	0000906-52.2022.8.16.7000	OTACILIO GIMENES BOVOLIN e outros	130.853,87	81.477,22	Sim Credor - individual / Superpreferência - Idade
679	TJPR	2022/900528	Alimentar	2023	10/02/2022 15:40:12	0000909-07.2022.8.16.7000	GILSON LOTARIO ZAHDI e outros	84.214,52	0,00	Credor - individual / Superpreferência - Idade
680	TJPR	2022/900529	Alimentar	2023	10/02/2022 15:53:45	0000915-14.2022.8.16.7000	ILIANE INES FRANCESCHINI CARDOSO	65.976,63	81.337,12	
681	TJPR	2022/900547	Alimentar	2023	10/02/2022 15:55:50	0000916-96.2022.8.16.7000	ALAN SEITI HOSHINO	54.487,03	64.185,65	
682	TJPR	2022/900603	Alimentar	2023	11/02/2022 14:02:13	0000968-92.2022.8.16.7000	MARLENE ORTIZ PASCOIN e outros	43.864,47	52.171,79	
683	TJPR	2022/900438	Alimentar	2023	11/02/2022 15:28:03	0000971-47.2022.8.16.7000	JOSÉ GERALDO EVARISTO e outros	77.056,21	3.960,23	Superpreferência - Idade
684	TJPR	2022/900445	Alimentar	2023	11/02/2022 18:33:14	0000987-98.2022.8.16.7000	JOSE ANTONIO ALVES DE CAMARGO e outros	1.155.274,72	1.366.471,44	Credor - individual / Superpreferência - Idade
685	TJPR	2022/900084	Alimentar	2023	14/02/2022 09:13:08	0001004-37.2022.8.16.7000	RODRIGO HOSSEL e outros	65.216,60	85.098,61	
686	TJPR	2022/900636	Alimentar	2023	14/02/2022 10:55:18	0001010-44.2022.8.16.7000	MARIA ANELICE LIMA DA SILVA	68.324,74	88.348,68	

687	TJPR	2022/900637	Alimentar	2023	14/02/2022 11:58:37	0001013-96.2022.8.16.7000	CLAYTON SEZAR DA SILVA MACHADO e outros	92.146,26	119.770,93	
688	TJPR	2022/900481	Alimentar	2023	14/02/2022 14:25:12	0001043-34.2022.8.16.7000	ANTONIO SAVI DIEGO SARAMELLA BATISTA e outros	50.860,22	57.422,72	
689	TJPR	2022/900649	Alimentar	2023	14/02/2022 17:08:24	0001088-38.2022.8.16.7000	LUIZ CARLOS ARCANJO DOS SANTOS	62.237,27	72.486,32	
690	TJPR	2022/900664	Alimentar	2023	14/02/2022 18:58:22	0001112-66.2022.8.16.7000	ESPÓLIO DE FORTUNATA MAIDA PONTES e outros	100.197,57	137.999,37	
691	TJPR	2022/900070	Alimentar	2023	15/02/2022 13:43:36	0001127-35.2022.8.16.7000	ADRIANA ZILIO MAXIMIANO e outros	72.820,72	90.408,99	
692	TJPR	2022/900091	Alimentar	2023	15/02/2022 13:44:52	0001128-20.2022.8.16.7000	CLOVIS AGENOR ROGGE e outros	231.649,36	187.109,65	Superpreferência - Idade
693	TJPR	2022/900153	Alimentar	2023	15/02/2022 13:47:14	0001130-87.2022.8.16.7000	ANDRESSA MARQUES CASON e outros	54.960,77	73.449,21	
694	TJPR	2022/900629	Alimentar	2023	15/02/2022 15:05:37	0001137-79.2022.8.16.7000	HELLEN CARLA RICKLI e outros	70.184,14	93.393,03	
695	TJPR	2022/900630	Alimentar	2023	15/02/2022 15:05:50	0001138-64.2022.8.16.7000	MARIA SILVIA ANDRÉ BASSAN e outros	54.539,34	75.791,35	
696	TJPR	2022/900656	Alimentar	2023	15/02/2022 15:20:35	0001142-04.2022.8.16.7000	MARIA STELLA SINGH e outros	83.340,21	123.467,20	
697	TJPR	2022/900657	Alimentar	2023	15/02/2022 15:22:15	0001143-86.2022.8.16.7000	MARILIZ TULIO ISIS KAROLINE DE CAMARGO e outros	29.520,66	35.485,71	
698	TJPR	2022/900450	Alimentar	2023	15/02/2022 16:27:21	0001168-02.2022.8.16.7000	IRIS KARINE DE CAMARGO e outros	28.460,64	41.657,66	
699	TJPR	2022/900189	Alimentar	2023	15/02/2022 16:52:29	0001170-69.2022.8.16.7000	VERA LÚCIA GONZAGA CABRAL DE CAMARGO e outros	28.460,64	41.657,66	
700	TJPR	2022/900190	Alimentar	2023	15/02/2022 16:53:02	0001171-54.2022.8.16.7000	ESPÓLIO DE MARIA ROSEMARY COIMBRA CAMPOS SHEEN e outros	55.662,67	81.795,54	
701	TJPR	2022/900191	Alimentar	2023	15/02/2022 16:53:40	0001172-39.2022.8.16.7000	ANA CLÁUDIA MACHADO e outros	32.075,22	49.104,74	
702	TJPR	2022/900076	Alimentar	2023	15/02/2022 18:09:23	0001193-15.2022.8.16.7000	MARCOS ANTONIO FERNANDES	41.565,85	53.053,23	
703	TJPR	2022/900470	Alimentar	2023	15/02/2022 18:15:09	0001196-67.2022.8.16.7000	VAGNER LUIZ	34.658,33	43.619,66	
704	TJPR	2021/906645	Alimentar	2023	16/02/2022 11:00:38	0001209-66.2022.8.16.7000		71.646,15	89.186,99	
705	TJPR	2022/900700	Alimentar	2023	16/02/2022 16:30:12	0001231-27.2022.8.16.7000				

706	TJPR	2021/908430	Alimentar	2023	16/02/2022 16:35:52	0001233-94.2022.8.16.7000	GAVA e outros ALTINO ONO MORAES e outros	135.821,35	164.847,86		
707	TJPR	2021/908730	Alimentar	2023	16/02/2022 16:37:13	0001234-79.2022.8.16.7000	MARIA DO ROSARIO MARTINS e outros	120.775,44	156.722,43		
708	TJPR	2022/900678	Alimentar	2023	16/02/2022 16:41:02	0001236-49.2022.8.16.7000	JOAO SALVALAGIO RODRIGUES e outros	46.081,37	0,00	Sim	Credor - individual / Superpreferência - Idade
709	TJPR	2022/900345	Alimentar	2023	16/02/2022 17:06:42	0001238-19.2022.8.16.7000	BANDEIRA CAMPOS & ROSSI SOCIEDADE DE ADVOGADOS e outros	25.429,88	32.992,37		
710	TJPR	2022/900650	Alimentar	2023	16/02/2022 18:12:49	0001241-71.2022.8.16.7000	ALEXSSANDRO SILVEIRA DO PRADO e outros	47.140,57	60.806,02		
711	TJPR	2022/900737	Alimentar	2023	17/02/2022 17:47:21	0001276-31.2022.8.16.7000	MAURO DA ROSA VEIGA e outros	30.461,35	39.011,42		
712	TJPR	2022/900739	Alimentar	2023	17/02/2022 17:48:50	0001277-16.2022.8.16.7000	ROSANA TEIXEIRA RAMOS e outros	149.984,18	200.420,52		
713	TJPR	2022/900439	Alimentar	2023	18/02/2022 12:11:43	0001279-83.2022.8.16.7000	DEVANIR DE SOUZA MORAES e outros	49.003,31	62.121,94		
714	TJPR	2022/900651	Alimentar	2023	18/02/2022 13:49:55	0001283-23.2022.8.16.7000	AURÉLIO DE SANTA CLARA e outros	63.578,34	76.964,05		
715	TJPR	2022/900654	Alimentar	2023	18/02/2022 13:53:28	0001284-08.2022.8.16.7000	LEONEL VANDRESEN PETA	20.997,33	25.885,94		
716	TJPR	2022/900675	Alimentar	2023	18/02/2022 14:09:11	0001289-30.2022.8.16.7000	JOÃO ROBERTO ALVES	22.671,95	26.717,52		
717	TJPR	2022/900671	Alimentar	2023	18/02/2022 14:15:07	0001290-15.2022.8.16.7000	GILMAR MULLER SALVADOR	68.048,43	81.829,34		
718	TJPR	2022/900771	Alimentar	2023	18/02/2022 17:55:55	0001300-59.2022.8.16.7000	LUÍS HENRIQUE FERNANDES HIDALGO	83.396,17	109.127,36		
719	TJPR	2022/900772	Alimentar	2023	18/02/2022 17:56:41	0001301-44.2022.8.16.7000	SOLANGE MONTEIRO DE TOLEDO PIZA GOMES CARNEIRO	109.361,45	142.582,18		
720	TJPR	2022/900773	Alimentar	2023	18/02/2022 17:57:06	0001302-29.2022.8.16.7000	MIGUEL LIZANDRO KOBILARZ	121.594,18	158.560,42		
721	TJPR	2022/900774	Alimentar	2023	18/02/2022 17:57:32	0001303-14.2022.8.16.7000	GIOVANI LUIZ THOMAZ	122.212,31	53.258,66		Credor - individual / Superpreferência - Idade
722	TJPR	2022/900775	Alimentar	2023	18/02/2022 17:57:55	0001304-96.2022.8.16.7000	TELMA PASSINI	157.745,60	95.198,05		Superpreferência - Idade
723	TJPR	2022/900780	Alimentar	2023	18/02/2022 17:58:21	0001305-81.2022.8.16.7000	JOSÉ LAZARO DA ROCHA	205.221,25	267.555,04		
724	TJPR	2022/900779	Alimentar	2023	18/02/2022 17:58:48	0001306-66.2022.8.16.7000	EDINO FERREIRA DA SILVA	220.642,53	295.557,63		

725	TJPR	2022/900778	Alimentar	2023	18/02/2022 17:59:20	0001307-51.2022.8.16.7000	NILCEU RICETTI XAVIER DE NAZARENO	230.625,28	190.134,40		Superpreferência - Idade
726	TJPR	2022/900777	Alimentar	2023	18/02/2022 17:59:50	0001308-36.2022.8.16.7000	LUIZ ANTONIO ODENATH PENHA	248.863,60	324.560,06		
727	TJPR	2022/900776	Alimentar	2023	18/02/2022 18:00:14	0001309-21.2022.8.16.7000	JOSÉ ANTONIO COGO LANÇANOVA e outros	313.969,21	298.079,90	Sim	Superpreferência - Idade
728	TJPR	2022/900677	Alimentar	2023	18/02/2022 18:57:19	0001311-88.2022.8.16.7000	SUELY DELATTRE CICERO e outros	156.923,51	205.452,75		
729	TJPR	2022/900727	Alimentar	2023	18/02/2022 19:02:41	0001325-72.2022.8.16.7000	JULIANE ALMUDI DE FREITAS	20.797,98	23.036,81		
730	TJPR	2022/900731	Alimentar	2023	18/02/2022 19:03:00	0001326-57.2022.8.16.7000	LIDIANE ALMUDI DE FREITAS CARVALHO	20.797,98	23.036,80		
731	TJPR	2022/900461	Alimentar	2023	20/02/2022 14:35:06	0001336-04.2022.8.16.7000	DORIAN SABAINI GUSMÃO NEGRÃO DOS SANTOS e outros	25.016,90	30.172,28		
732	TJPR	2021/908462	Alimentar	2023	22/02/2022 12:12:05	0001451-25.2022.8.16.7000	WILSON DE JESUS GUARNIERI JUNIOR e outros	59.267,21	71.205,31		
733	TJPR	2022/900682	Alimentar	2023	22/02/2022 13:25:12	0001457-32.2022.8.16.7000	LUCIR CARVALHO DE ALMEIDA MATZKEIT e outros	37.023,74	47.990,96		
734	TJPR	2022/900835	Alimentar	2023	22/02/2022 13:48:08	0001458-17.2022.8.16.7000	ANTONIO SERGIO CRIPA e outros	1.451.525,65	1.786.635,76		
735	TJPR	2022/900890	Alimentar	2023	22/02/2022 16:11:13	0001464-24.2022.8.16.7000	MARIA DO CARMO VENANCIO DE SOUZA	35.855,08	43.122,31		
736	TJPR	2022/900892	Alimentar	2023	22/02/2022 16:12:57	0001465-09.2022.8.16.7000	MARLY GONÇALVES	65.932,78	79.296,26		
737	TJPR	2022/900855	Alimentar	2023	22/02/2022 16:17:46	0001467-76.2022.8.16.7000	LILIAN IANKE LEITE e outros	42.517,16	50.569,33		
738	TJPR	2022/900856	Alimentar	2023	22/02/2022 16:21:08	0001468-61.2022.8.16.7000	ANA PAULA LOPES	44.177,54	52.570,03		
739	TJPR	2022/900444	Alimentar	2023	22/02/2022 16:22:58	0001469-46.2022.8.16.7000	APARECIDO DA SILVA MELO	40.079,88	52.523,01		
740	TJPR	2022/900859	Alimentar	2023	22/02/2022 16:29:35	0001473-83.2022.8.16.7000	VANDERLEI CORDEIRO DE ARRUDA	84.876,36	103.243,61		
741	TJPR	2022/900883	Alimentar	2023	22/02/2022 16:39:06	0001483-30.2022.8.16.7000	PAULINO LOBATO CUSTODIO	43.111,13	52.180,96		
742	TJPR	2022/900884	Alimentar	2023	22/02/2022 16:40:35	0001484-15.2022.8.16.7000	JAYCLER MARQUES DA SILVA	65.967,40	79.348,57		
743	TJPR	2022/900902	Alimentar	2023	22/02/2022 17:20:25	0001487-67.2022.8.16.7000	PAULO ACÁCIO EGGER e outros	61.909,54	82.267,59		
744	TJPR	2022/900786	Alimentar	2023	23/02/2022 15:13:05	0001526-64.2022.8.16.7000	ANA MARIA VIDOTTO MARTINS	28.734,32	37.557,53		
745	TJPR	2022/900787	Alimentar	2023	23/02/2022 15:14:29	0001527-49.2022.8.16.7000	HEITOR ZUCHI	71.835,82	93.893,86		
746	TJPR	2022/900788	Alimentar	2023	23/02/2022 15:15:06	0001528-34.2022.8.16.7000	IRMA ZUCHI	71.835,82	93.893,86		

747	TJPR	2022/900790	Alimentar	2023	23/02/2022 15:35:49	0001539-63.2022.8.16.7000	MARCELO ALEIXO CORDEIRO	44.541,05	53.908,07	
748	TJPR	2022/900990	Alimentar	2023	24/02/2022 11:38:17	0001551-77.2022.8.16.7000	PABLO RICARDO NITSCHÉ	233.865,98	305.171,38	
749	TJPR	2022/900991	Alimentar	2023	24/02/2022 11:44:24	0001552-62.2022.8.16.7000	WILMAR FERREIRA LIMA	263.530,30	233.951,69	Superpreferência - Idade
750	TJPR	2022/900992	Alimentar	2023	24/02/2022 11:46:15	0001553-47.2022.8.16.7000	GRAZIELA MORAES DE CESARE BARBOSA	264.346,23	344.933,77	
751	TJPR	2022/900993	Alimentar	2023	24/02/2022 11:50:38	0001554-32.2022.8.16.7000	ANA MARIA MENEGHIN	264.503,12	345.136,45	
752	TJPR	2022/900994	Alimentar	2023	24/02/2022 11:54:27	0001555-17.2022.8.16.7000	VANIA MODA CIRINO	323.747,94	335.381,24	Superpreferência - Idade
753	TJPR	2022/900995	Alimentar	2023	24/02/2022 11:57:41	0001556-02.2022.8.16.7000	PATRICIA HELENA SANTORO e outros	344.026,83	448.652,57	
754	TJPR	2022/900998	Alimentar	2023	24/02/2022 12:06:47	0001557-84.2022.8.16.7000	ORAZILIA FRANÇA DORIGO	326.292,27	425.013,49	
755	TJPR	2022/900999	Alimentar	2023	24/02/2022 12:38:08	0001560-39.2022.8.16.7000	ANTONIO CARLOS DELIBERADOR LIBERATORE e outros	58.644,81	0,00	Credor - individual / Superpreferência - Idade
756	TJPR	2022/900460	Alimentar	2023	24/02/2022 14:14:44	0001565-61.2022.8.16.7000	ANITA HENRIQUETA KUBIAK TOZETTO e outros	101.552,84	10.041,11	Superpreferência - Idade
757	TJPR	2022/900563	Alimentar	2023	24/02/2022 14:24:34	0001567-31.2022.8.16.7000	UBIRATAN ELIAS BERNARDO MARTINS e outros	108.246,29	18.743,54	Superpreferência - Idade
758	TJPR	2022/900826	Alimentar	2023	24/02/2022 14:33:04	0001569-98.2022.8.16.7000	ESPÓLIO DE SOLANGE APARECIDA BARBOSA DE MORAES BARROS e outros	159.753,60	206.623,55	
759	TJPR	2022/901015	Alimentar	2023	24/02/2022 16:17:20	0001577-75.2022.8.16.7000	JOSÉ CARLOS GOMES	33.447,35	37.763,07	
760	TJPR	2022/901049	Alimentar	2023	24/02/2022 17:23:20	0001586-37.2022.8.16.7000	JANAINA DARTORA e outros	31.378,82	40.026,88	
761	TJPR	2022/900691	Alimentar	2023	24/02/2022 17:43:55	0001591-59.2022.8.16.7000	ESPÓLIO DE LUIR CESHIN e outros	77.916,26	96.584,33	
762	TJPR	2022/900692	Alimentar	2023	24/02/2022 17:44:24	0001592-44.2022.8.16.7000	ESPÓLIO DE MANOEL JOSE LACERDA CARNEIRO e outros	263.941,67	327.475,53	
763	TJPR	2022/900431	Alimentar	2023	24/02/2022 18:04:23	0001594-14.2022.8.16.7000	CIRSA DOROTEIA ALVES ALFLEN e outros	38.235,32	56.398,77	
764	TJPR	2022/900317	Alimentar	2023	24/02/2022 18:07:19	0001595-96.2022.8.16.7000	ESPÓLIO DE GASTÃO DE OLIVEIRA MUNHOZ DA ROCHA	1.319.981,73	1.530.793,06	

765	TJPR	2022/900339	Alimentar	2023	24/02/2022 18:14:24	0001596-81.2022.8.16.7000	WALDYR GARCIA RODRIGUES FILHO e outros	135.068,50	206.233,05		
766	TJPR	2022/900310	Alimentar	2023	24/02/2022 18:36:25	0001600-21.2022.8.16.7000	ANTONIO MARCOS KREDENS e outros	62.925,43	80.395,45		
767	TJPR	2022/900309	Alimentar	2023	24/02/2022 18:37:08	0001601-06.2022.8.16.7000	MARIA CICERA FERREIRA e outros	67.971,73	86.715,33		
768	TJPR	2022/900311	Alimentar	2023	24/02/2022 18:37:29	0001602-88.2022.8.16.7000	ORLANDO CAMPARIM KISTER e outros	114.161,75	40.640,30		Superpreferência - Idade
769	TJPR	2022/900313	Alimentar	2023	24/02/2022 18:40:43	0001603-73.2022.8.16.7000	BENEDITO GONÇALVES NETO e outros	209.335,10	185.577,81		Credor - individual / Superpreferência - Idade
770	TJPR	2022/900323	Alimentar	2023	24/02/2022 18:44:38	0001604-58.2022.8.16.7000	ALFREDO DIB JUNIOR e outros	165.176,48	103.313,19		Credor - individual / Superpreferência - Idade
771	TJPR	2022/900463	Alimentar	2023	24/02/2022 18:48:03	0001605-43.2022.8.16.7000	ESPOLIO DE IRMA MARTINHA DE CAMPOS ALVIM e outros	357.235,41	469.706,60		
772	TJPR	2022/900487	Alimentar	2023	24/02/2022 18:52:09	0001606-28.2022.8.16.7000	PEDRO IZAC NEMECEK e outros	117.745,60	51.083,12		Credor - individual / Superpreferência - Idade
773	TJPR	2022/901055	Alimentar	2023	25/02/2022 13:53:32	0001629-71.2022.8.16.7000	MARCOS VALENTIN FERREIRA MARTINS	22.870,71	27.204,80		
774	TJPR	2022/900395	Alimentar	2023	25/02/2022 15:34:48	0001662-61.2022.8.16.7000	NAURO LUGLI FILHO	29.217,89	0,00	Sim	Superpreferência - Idade
775	TJPR	2022/900524	Alimentar	2023	25/02/2022 18:15:57	0001691-14.2022.8.16.7000	JUAN RECHE GARCIA e outros	452.242,34	466.925,93		Superpreferência - Idade
776	TJPR	2022/900940	Alimentar	2023	25/02/2022 18:29:12	0001702-43.2022.8.16.7000	RÉGIS ROGÉRIO VICENTE SARTORI e outros	48.210,13	65.664,49		
777	TJPR	2022/900984	Alimentar	2023	25/02/2022 18:30:53	0001703-28.2022.8.16.7000	SEBASTIÃO FIOREZZANO e outros	340.851,54	175.219,08		Superpreferência - Idade
778	TJPR	2022/901035	Alimentar	2023	25/02/2022 18:40:56	0001707-65.2022.8.16.7000	VERA LUCIA MARQUES	297.129,18	355.257,40		
779	TJPR	2022/901036	Alimentar	2023	25/02/2022 18:41:18	0001708-50.2022.8.16.7000	JAIRO SILVEIRA	373.896,13	447.042,52		
780	TJPR	2022/901037	Alimentar	2023	25/02/2022 18:41:47	0001709-35.2022.8.16.7000	MAURICIO CORREA MACHADO e outros	549.685,62	657.222,90		
781	TJPR	2022/901038	Alimentar	2023	25/02/2022 18:42:18	0001710-20.2022.8.16.7000	DOMINGOS MARTINS	549.622,91	657.147,18		
782	TJPR	2022/901021	Alimentar	2023	25/02/2022 18:44:13	0001711-05.2022.8.16.7000	KARLA MARIA PALHANO e outros	161.763,27	202.911,55		
783	TJPR	2022/900944	Alimentar	2023	25/02/2022 18:54:36	0001712-87.2022.8.16.7000	ALESSANDRO RAVAZZANI e	47.004,40	56.763,40		

784	TJPR	2022/900945	Alimentar	2023	25/02/2022 18:55:06	0001713-72.2022.8.16.7000	outros LUCELIA MARIA DE OLIVEIRA HALIZAK e outros	512.558,55	511.112,81	Superpreferência - Idade
785	TJPR	2022/900464	Alimentar	2023	02/03/2022 10:39:53	0001718-94.2022.8.16.7000	HOSPITAL E MATERNIDADE CARON LTDA e outros	30.554,69	36.320,70	
786	TJPR	2022/900586	Alimentar	2023	02/03/2022 15:31:08	0001723-19.2022.8.16.7000	OSMAR RUDNICK	73.663,81	92.085,45	
787	TJPR	2022/901027	Alimentar	2023	02/03/2022 16:14:15	0001725-86.2022.8.16.7000	FABIAN BORGES OGURA	65.430,06	79.205,62	
788	TJPR	2022/901030	Alimentar	2023	02/03/2022 16:26:41	0001727-56.2022.8.16.7000	MARCIA DE ANDRADE	31.958,21	39.631,43	
789	TJPR	2022/900723	Alimentar	2023	02/03/2022 18:07:27	0001735-33.2022.8.16.7000	ESPÓLIO DE CELINA BERNARDI ABDALLA e outros	97.679,21	129.870,42	
790	TJPR	2022/900937	Alimentar	2023	02/03/2022 18:28:32	0001742-25.2022.8.16.7000	THAIS CANO MIRANDA DE NOBREGA e outros	34.325,36	46.589,52	
791	TJPR	2022/900712	Alimentar	2023	02/03/2022 18:30:10	0001743-10.2022.8.16.7000	PEDRO MILSTED e outros	126.699,01	49.442,43	Credor - individual / Superpreferência - Idade
792	TJPR	2022/900938	Alimentar	2023	02/03/2022 18:37:27	0001744-92.2022.8.16.7000	IVAN GRANEMANN DE SOUZA JUNIOR e outros	213.828,30	287.414,05	
793	TJPR	2022/900728	Alimentar	2023	02/03/2022 18:46:59	0001746-62.2022.8.16.7000	ROSE MARY BASTOS IACOMINI e outros	456.856,94	259.610,24	Credor - individual / Superpreferência - Idade
794	TJPR	2022/900437	Alimentar	2023	02/03/2022 18:48:13	0001747-47.2022.8.16.7000	EDMILSON GONÇALES LIBERAL	139.872,81	47.149,02	Sim Credor - individual / Superpreferência - Idade
795	TJPR	2022/901084	Alimentar	2023	02/03/2022 18:48:52	0001749-17.2022.8.16.7000	CLEVERSON BARROS DOS SANTOS e outros	74.269,75	93.886,55	
796	TJPR	2022/901116	Alimentar	2023	03/03/2022 11:14:54	0001758-76.2022.8.16.7000	LIDIA RAMOS MOTA e outros	33.924,08	48.406,69	
797	TJPR	2022/900931	Alimentar	2023	03/03/2022 13:54:53	0001779-52.2022.8.16.7000	ANA PAULA AGOSTINHO MEXIA e outros	53.804,32	69.019,91	
798	TJPR	2022/901244	Alimentar	2023	03/03/2022 18:38:50	0001813-27.2022.8.16.7000	EDINEIA FAVARO BIONDO	116.690,73	23.984,30	Superpreferência - Idade
799	TJPR	2021/908770	Alimentar	2023	04/03/2022 06:19:00	0001817-64.2022.8.16.7000	CLEONICE LONGHI e outros	36.961,79	52.571,42	
800	TJPR	2021/908768	Alimentar	2023	04/03/2022 06:34:23	0001818-49.2022.8.16.7000	SIRLEI FERREIRA BRAGA e outros	60.316,81	78.651,27	
801	TJPR	2021/908769	Alimentar	2023	04/03/2022 06:45:01	0001819-34.2022.8.16.7000	VANESSA CRISTINA DE BRITO PEREIRA e outros	40.772,89	50.337,84	

802	TJPR	2022/901170	Alimentar	2023	04/03/2022 06:51:10	0001820-19.2022.8.16.7000	FABRICIO ROGERIO BECEGATO e outros	29.857,05	39.204,29		
803	TJPR	2022/901189	Alimentar	2023	04/03/2022 07:03:55	0001822-86.2022.8.16.7000	VITOR HUGO SCARTEZINI e outros	38.615,32	48.425,73		
804	TJPR	2022/901190	Alimentar	2023	04/03/2022 07:11:18	0001823-71.2022.8.16.7000	APARECIDO OLIMPIO ANTONIO e outros	126.231,34	175.781,17		
805	TJPR	2022/901191	Alimentar	2023	04/03/2022 07:17:38	0001824-56.2022.8.16.7000	EVANIR DA ROCHA e outros	65.087,30	78.193,81		
806	TJPR	2022/901192	Alimentar	2023	04/03/2022 07:25:03	0001825-41.2022.8.16.7000	ECLIDES SEFFRIN ISSLER e outros	45.198,09	53.997,54		
807	TJPR	2022/901195	Alimentar	2023	04/03/2022 07:47:34	0001828-93.2022.8.16.7000	MARLI TERESA DE OLIVEIRA e outros	45.107,75	60.057,77		
808	TJPR	2022/901196	Alimentar	2023	04/03/2022 07:53:46	0001829-78.2022.8.16.7000	JANE LUCAS e outros	41.392,59	51.135,64		
809	TJPR	2022/901197	Alimentar	2023	04/03/2022 07:58:37	0001830-63.2022.8.16.7000	LUCIANA GOMES RIBEIRO e outros	44.796,76	58.399,88		
810	TJPR	2022/901200	Alimentar	2023	04/03/2022 08:14:36	0001833-18.2022.8.16.7000	CONCEIÇÃO APARECIDA MEIRA e outros	41.105,99	48.250,33		
811	TJPR	2022/901201	Alimentar	2023	04/03/2022 08:20:27	0001834-03.2022.8.16.7000	LOURDES MIGUELINA BROCCO e outros	25.554,48	30.575,49		
812	TJPR	2022/900576	Alimentar	2023	04/03/2022 13:18:39	0001835-85.2022.8.16.7000	CARMEN TERESA SALA CUCOLO	107.090,45	133.248,62		
813	TJPR	2022/900689	Alimentar	2023	04/03/2022 13:20:21	0001836-70.2022.8.16.7000	APARECIDA DEGANELLO DE SOUZA e outros	29.481,62	36.635,29		
814	TJPR	2022/901012	Alimentar	2023	04/03/2022 16:28:08	0001861-83.2022.8.16.7000	JANETE MATTOS FERREIRA	28.863,70	72.137,67		
815	TJPR	2022/901034	Alimentar	2023	04/03/2022 17:20:07	0001870-45.2022.8.16.7000	ALFREDO MARON	50.412,05	0,00	Sim	Superpreferência - Doença Grave
816	TJPR	2022/901075	Alimentar	2023	04/03/2022 17:29:25	0001873-97.2022.8.16.7000	ARCENIO LUIZ SIMIONI DA CRUZ	33.007,68	39.955,12		
817	TJPR	2022/901289	Alimentar	2023	04/03/2022 18:38:43	0001878-22.2022.8.16.7000	THIAGO DE OLIVEIRA e outros	52.940,43	62.368,59		
818	TJPR	2022/901318	Alimentar	2023	08/03/2022 14:49:46	0001941-47.2022.8.16.7000	CARLOS JOSÉ MARTINS PENA e outros	177.497,43	236.399,25		
819	TJPR	2022/901061	Alimentar	2023	08/03/2022 16:56:15	0001952-76.2022.8.16.7000	MILTON AISENHOWER GONÇALVES VIEIRA e outros	89.447,93	100.978,61		
820	TJPR	2022/901202	Alimentar	2023	08/03/2022 16:56:27	0001953-61.2022.8.16.7000	MARIA HELENA DA SILVA e outros	89.538,82	110.762,39		
821	TJPR	2022/901062	Alimentar	2023	08/03/2022 17:07:43	0001955-31.2022.8.16.7000	CELSONO FERNANDO GUIMARÃES DO VALE e outros	101.995,62	115.145,33		
822	TJPR	2022/901063	Alimentar	2023	08/03/2022 17:11:39	0001956-16.2022.8.16.7000	MARIA CASSIA SERNACHE DE	192.554,06	217.388,55		

823	TJPR	2022/901064	Alimentar	2023	08/03/2022 17:15:21	0001957-98.2022.8.16.7000	FREITAS CAMPOS BARROS e outros NILSON CARLOS MORE e outros	194.100,99	219.135,08	
824	TJPR	2022/901066	Alimentar	2023	08/03/2022 17:22:46	0001958-83.2022.8.16.7000	FERNANDO DE CAMPOS e outros	67.368,56	76.050,34	
825	TJPR	2022/901209	Alimentar	2023	08/03/2022 17:40:37	0001960-53.2022.8.16.7000	MARIA DAS NEVES DECESARO e outros	180.708,07	234.497,42	
826	TJPR	2022/901288	Alimentar	2023	09/03/2022 17:22:51	0002048-91.2022.8.16.7000	ELISMARI JALESKY PAES e outros	71.701,51	89.202,16	
827	TJPR	2022/900453	Alimentar	2023	09/03/2022 17:31:33	0002050-61.2022.8.16.7000	IVONEL JOSE DE LIZ e outros	75.033,89	94.561,58	
828	TJPR	2022/900283	Alimentar	2023	09/03/2022 17:34:29	0002052-31.2022.8.16.7000	ELVIS FERNANDO DEDEK e outros	60.090,79	76.292,72	
829	TJPR	2022/900375	Alimentar	2023	09/03/2022 18:33:53	0002075-74.2022.8.16.7000	DULCENÉIA DIAS CUNHA e outros	57.944,65	68.017,28	
830	TJPR	2022/900376	Alimentar	2023	09/03/2022 18:34:21	0002076-59.2022.8.16.7000	ESPÓLIO DE PAULO BAITALA e outros	100.147,39	117.563,65	
831	TJPR	2022/900377	Alimentar	2023	09/03/2022 18:34:43	0002077-44.2022.8.16.7000	ESPÓLIO DE MARIA DE LOURDES MACEDO e outros	150.883,82	89.436,41	Credor - individual
832	TJPR	2022/901207	Alimentar	2023	09/03/2022 18:43:36	0002081-81.2022.8.16.7000	NELSON BASTOS e outros	34.607,26	44.869,32	
833	TJPR	2022/901349	Alimentar	2023	10/03/2022 12:25:38	0002136-32.2022.8.16.7000	CELIA HISATUGO NISHIMURA e outros	38.674,09	55.289,86	
834	TJPR	2022/901353	Alimentar	2023	10/03/2022 12:35:37	0002139-84.2022.8.16.7000	ANA DE FATIMA TONIETTI VERCEZI e outros	84.812,50	107.237,62	
835	TJPR	2022/901351	Alimentar	2023	10/03/2022 12:44:02	0002140-69.2022.8.16.7000	HILDETE RODRIGUES SALES e outros	27.561,10	35.529,70	
836	TJPR	2022/901333	Alimentar	2023	10/03/2022 13:08:03	0002143-24.2022.8.16.7000	GLAUCIO ANTONIO PEREIRA - SOCIEDADE INDIVIDUAL DE ADVOCACIA e outros	34.557,70	50.530,41	
837	TJPR	2022/901332	Alimentar	2023	10/03/2022 13:08:30	0002144-09.2022.8.16.7000	GLAUCIO ANTONIO PEREIRA FILHO - SOCIEDADE INDIVIDUAL DE ADVOCACIA e outros	34.557,70	50.530,41	
838	TJPR	2022/901330	Alimentar	2023	10/03/2022 13:10:17	0002145-91.2022.8.16.7000	ITALO AUGUSTO DITTRICH ZAPPA e outros	645.630,42	770.593,22	Credor - individual / Superpreferência - Idade

839	TJPR	2022/901591	Alimentar	2023	11/03/2022 14:38:48	0002207-34.2022.8.16.7000	IONE TAKAKI e outros	124.373,53	53.462,55	Credor - individual / Superpreferência - Idade
840	TJPR	2022/901437	Alimentar	2023	11/03/2022 14:42:36	0002208-19.2022.8.16.7000	ADVOCACIA GALDINO S/C	181.930,93	205.405,51	
841	TJPR	2022/901440	Alimentar	2023	11/03/2022 14:50:01	0002209-04.2022.8.16.7000	RISCLIF MARTINELLI	50.402,94	59.983,10	
842	TJPR	2022/901438	Alimentar	2023	11/03/2022 14:51:58	0002210-86.2022.8.16.7000	LEANDRO MALTA MARTINS	50.402,94	59.983,10	
843	TJPR	2022/901441	Alimentar	2023	11/03/2022 15:05:59	0002212-56.2022.8.16.7000	VINICIUS MALTA MARTINS e outros	52.779,00	62.634,72	
844	TJPR	2022/901439	Alimentar	2023	11/03/2022 15:06:37	0002213-41.2022.8.16.7000	ANDRÉ MALTA MARTINS	50.402,94	59.983,10	
845	TJPR	2022/901371	Alimentar	2023	14/03/2022 15:49:32	0002282-73.2022.8.16.7000	ELIZABETH REVALDAVES SANCHES e outros	30.245,24	34.707,81	
846	TJPR	2022/901655	Alimentar	2023	15/03/2022 14:07:10	0002375-36.2022.8.16.7000	SILVIA NAVES DE SOUZA e outros	129.634,14	168.165,22	
847	TJPR	2022/901736	Alimentar	2023	15/03/2022 14:27:46	0002382-28.2022.8.16.7000	OLIMPIA DO CARMO FERREIRA e outros	130.541,06	158.386,82	
848	TJPR	2020/906684	Alimentar	2023	15/03/2022 15:37:14	0002396-12.2022.8.16.7000	PAULO FERNANDO DE ARAUJO e outros	613.575,31	647.204,00	Pagamento Autorizado
849	TJPR	2022/901769	Alimentar	2023	15/03/2022 17:36:50	0002415-18.2022.8.16.7000	GONÇALVINA LOURENÇO RUI e outros	457.154,05	574.911,61	
850	TJPR	2022/901815	Alimentar	2023	16/03/2022 13:57:52	0002462-89.2022.8.16.7000	ARLINDO JOSE DE OLIVEIRA e outros	57.415,56	0,00	Reserva de Honorários Contratuais / Credor - idade / Credor - individual
851	TJPR	2022/901840	Alimentar	2023	16/03/2022 14:29:08	0002465-44.2022.8.16.7000	MÁRCIA REGINA PIZZO DE CASTRO	126.423,96	148.665,14	
852	TJPR	2021/908075	Alimentar	2023	16/03/2022 15:55:52	0002481-95.2022.8.16.7000	ROSANGELA LUCIA MANTOVANI	45.058,00	54.913,25	
853	TJPR	2022/901851	Alimentar	2023	16/03/2022 16:18:09	0002486-20.2022.8.16.7000	MARIO SERGIO AZENHA DE CASTRO	126.683,48	43.472,51	Superpreferência - Idade
854	TJPR	2022/901747	Alimentar	2023	16/03/2022 16:45:35	0002492-27.2022.8.16.7000	JORGE TAKEDA e outros	62.704,23	83.596,89	
855	TJPR	2022/900863	Alimentar	2023	16/03/2022 16:47:43	0002493-12.2022.8.16.7000	JULIO CESAR CORDOVA FERREIRA e outros	89.178,27	8.124,88	Superpreferência - Idade
856	TJPR	2022/900864	Alimentar	2023	16/03/2022 16:48:25	0002494-94.2022.8.16.7000	ELIZABETH TEIXEIRA CUSATIS e outros	99.955,52	127.650,43	
857	TJPR	2022/900865	Alimentar	2023	16/03/2022 16:49:13	0002495-79.2022.8.16.7000	MARIA DE LOURDES	113.342,43	39.575,41	Superpreferência - Idade

858	TJPR	2022/900866	Alimentar	2023	16/03/2022 16:50:06	0002496-64.2022.8.16.7000	ORLOVSKI e outros MARA SOLANGE TRINCO DA SILVA e outros	114.272,41	40.641,18	Superpreferência - Idade
859	TJPR	2022/900867	Alimentar	2023	16/03/2022 16:51:31	0002497-49.2022.8.16.7000	CLAUDIA MONTANINO e outros	116.472,67	42.843,62	Superpreferência - Idade
860	TJPR	2022/900868	Alimentar	2023	16/03/2022 16:52:16	0002498-34.2022.8.16.7000	CLARICE HAIN e outros	126.342,78	54.243,70	Credor - individual / Superpreferência - Idade
861	TJPR	2022/900869	Alimentar	2023	16/03/2022 16:53:16	0002499-19.2022.8.16.7000	MARIA MARTA SIENNA e outros	127.379,32	55.862,94	Superpreferência - Idade
862	TJPR	2022/900870	Alimentar	2023	16/03/2022 16:56:08	0002501-86.2022.8.16.7000	BERNADETTE TRZECIAK DE OLIVEIRA e outros	139.594,41	72.789,42	Superpreferência - Idade
863	TJPR	2022/900871	Alimentar	2023	16/03/2022 16:56:43	0002502-71.2022.8.16.7000	MARIA SALETE PERITO DE BEM e outros	140.275,11	74.319,23	Superpreferência - Idade
864	TJPR	2022/900872	Alimentar	2023	16/03/2022 17:16:25	0002505-26.2022.8.16.7000	SAMUEL ORLOVSKI e outros	140.275,11	72.379,10	Superpreferência - Idade
865	TJPR	2022/900873	Alimentar	2023	16/03/2022 17:17:14	0002506-11.2022.8.16.7000	SIZUKO TAKEMIYA e outros	147.744,09	83.988,48	Superpreferência - Idade
866	TJPR	2022/900874	Alimentar	2023	16/03/2022 17:18:03	0002508-78.2022.8.16.7000	IRIDE LIBERA AHLFELDT e outros	147.744,09	83.988,48	Superpreferência - Idade
867	TJPR	2022/900875	Alimentar	2023	16/03/2022 17:18:33	0002509-63.2022.8.16.7000	NEIVA MINOZZO e outros	147.744,09	82.939,08	Superpreferência - Idade
868	TJPR	2022/900876	Alimentar	2023	16/03/2022 17:19:07	0002510-48.2022.8.16.7000	ZILMARA QUIRINO DO PRADO ESCUCIATTO e outros	147.744,09	83.112,13	Superpreferência - Idade
869	TJPR	2022/900877	Alimentar	2023	16/03/2022 17:19:43	0002511-33.2022.8.16.7000	DULCENEIA PERLY e outros	148.920,59	82.296,54	Credor - individual / Superpreferência - Idade
870	TJPR	2022/900878	Alimentar	2023	16/03/2022 17:20:37	0002512-18.2022.8.16.7000	CANISIO MIGUEL MORCH e outros	151.426,35	88.755,49	Superpreferência - Idade
871	TJPR	2022/900879	Alimentar	2023	16/03/2022 17:21:16	0002513-03.2022.8.16.7000	KARIN GRAICHEN e outros	153.744,35	91.756,34	Superpreferência - Idade
872	TJPR	2022/900880	Alimentar	2023	16/03/2022 17:21:42	0002514-85.2022.8.16.7000	LUIZ ANTONIO SILVA e outros	153.744,35	91.107,75	Superpreferência - Idade
873	TJPR	2022/900881	Alimentar	2023	16/03/2022 17:22:25	0002515-70.2022.8.16.7000	NINA LACERDA GUSMÃO e outros	157.830,01	95.991,14	Sim Superpreferência - Idade
874	TJPR	2022/901739	Alimentar	2023	16/03/2022 17:38:05	0002516-55.2022.8.16.7000	ANDREI DAL CORTIVO	21.051,83	25.251,23	
875	TJPR	2022/901088	Alimentar	2023	16/03/2022 18:11:55	0002523-47.2022.8.16.7000	MARGARETE RIBEIRO	64.820,72	183.023,79	
876	TJPR	2022/901859	Alimentar	2023	16/03/2022 18:12:11	0002524-32.2022.8.16.7000	ELISA ALBINA FURLANETTO KOCHI e outros	34.941,67	0,00	Pagamento Autorizado

877	TJPR	2022/901090	Alimentar	2023	16/03/2022 18:12:37	0002526-02.2022.8.16.7000	SILVANA APARECIDA MARTINS	68.736,02	194.055,57		
878	TJPR	2022/901091	Alimentar	2023	16/03/2022 18:12:59	0002527-84.2022.8.16.7000	APARECIDA DE OLIVEIRA ZORZI	68.597,21	193.718,36		
879	TJPR	2022/901093	Alimentar	2023	16/03/2022 18:13:43	0002529-54.2022.8.16.7000	ISAULETE CAMPOS	68.743,25	194.091,67		
880	TJPR	2022/901094	Alimentar	2023	16/03/2022 18:14:05	0002530-39.2022.8.16.7000	APARECIDA DE FATIMA MELLO	68.822,36	194.285,16		
881	TJPR	2022/901096	Alimentar	2023	16/03/2022 18:14:50	0002532-09.2022.8.16.7000	MARISTELA MARTINS RIBEIRO	68.945,74	194.655,60		
882	TJPR	2022/901102	Alimentar	2023	16/03/2022 18:18:03	0002539-98.2022.8.16.7000	ELZA APARECIDA PEREIRA	70.587,59	199.412,84		
883	TJPR	2022/901245	Alimentar	2023	16/03/2022 18:21:13	0002541-68.2022.8.16.7000	JOAO FRANCO FILHO e outros	3.074.505,09	4.636.068,09		
884	TJPR	2022/901246	Alimentar	2023	16/03/2022 18:21:37	0002542-53.2022.8.16.7000	APARECIDA RESTE FRANCO e outros	3.074.398,61	4.635.935,44		
885	TJPR	2022/901791	Alimentar	2023	16/03/2022 18:26:21	0002544-23.2022.8.16.7000	RAFANHIM, SOUZA & ROSA ADVOGADOS ASSOCIADOS	64.789,31	71.763,62		
886	TJPR	2022/901792	Alimentar	2023	16/03/2022 18:26:58	0002545-08.2022.8.16.7000	NADYA REGINA UTIDA GRAVENA e outros	625.271,96	819.021,81		
887	TJPR	2022/901163	Alimentar	2023	16/03/2022 18:31:05	0002554-67.2022.8.16.7000	ANTONIO CASSEMIRO	215.078,42	34.135,02		Superpreferência - Idade
888	TJPR	2022/901164	Alimentar	2023	16/03/2022 18:31:24	0002556-37.2022.8.16.7000	ESPÓLIO DE JORGE CHRISTINO	250.629,23	335.745,13		
889	TJPR	2022/901165	Alimentar	2023	16/03/2022 18:31:46	0002557-22.2022.8.16.7000	IZILDA FERREIRA SOARES	257.877,20	345.448,78		
890	TJPR	2022/901168	Alimentar	2023	16/03/2022 18:41:06	0002568-51.2022.8.16.7000	SIMONE MESSIAS PRIOTTO	82.478,29	107.143,23		
891	TJPR	2022/901758	Alimentar	2023	17/03/2022 13:18:41	0002611-85.2022.8.16.7000	MARCOS TAKIMURA e outros	69.047,16	109.092,32		
892	TJPR	2022/901762	Alimentar	2023	17/03/2022 13:23:52	0002612-70.2022.8.16.7000	ROBERTO APARECIDO PENTEADO e outros	45.927,33	11.470,35	Sim	Superpreferência - Idade
893	TJPR	2022/901763	Alimentar	2023	17/03/2022 13:26:08	0002613-55.2022.8.16.7000	LUIZ ANTONIO ZAVATARO e outros	56.882,68	14.375,11	Sim	Superpreferência - Idade
894	TJPR	2022/901759	Alimentar	2023	17/03/2022 13:28:04	0002614-40.2022.8.16.7000	FUAD SALIM NAJI e outros	449.509,23	522.394,81		
895	TJPR	2022/901886	Alimentar	2023	17/03/2022 15:03:38	0002620-47.2022.8.16.7000	GILBERTO VERALDO SCHIAVINI SOCIEDADE INDIVIDUAL DE ADVOCACIA	31.367,65	40.775,04		
896	TJPR	2022/901681	Alimentar	2023	17/03/2022 18:34:30	0002650-82.2022.8.16.7000	RICARDO PLEPIS FILHO	35.690,66	0,00		Credor - individual /

897	TJPR	2022/901937	Alimentar	2023	18/03/2022 13:13:52	0002660-29.2022.8.16.7000	GABRIELE MALAGUTTI DE FREITAS e outros	80.149,99	103.662,86		Superpreferência - Idade
898	TJPR	2022/901933	Alimentar	2023	18/03/2022 18:55:33	0002707-03.2022.8.16.7000	ABEL NESTOR RIBEIRO	71.141,73	0,00	Sim	Superpreferência - Idade
899	TJPR	2022/902071	Alimentar	2023	18/03/2022 18:56:51	0002709-70.2022.8.16.7000	MARCO ANTONIO BUENO e outros	25.729,34	31.143,09		
900	TJPR	2022/901832	Alimentar	2023	18/03/2022 19:25:10	0002712-25.2022.8.16.7000	ANTONIA MARIA DEZAN LOBATO e outros	93.892,51	16.314,80		Superpreferência - Idade
901	TJPR	2022/900341	Alimentar	2023	21/03/2022 12:23:24	0002719-17.2022.8.16.7000	EVANDRO ANTONIO LARA SEABRA e outros	68.450,69	84.446,66		
902	TJPR	2022/900342	Alimentar	2023	21/03/2022 12:42:33	0002722-69.2022.8.16.7000	ANDRÉA ALVES GUIMARÃES DRESCH e outros	72.131,31	88.987,38		
903	TJPR	2022/900343	Alimentar	2023	21/03/2022 12:43:03	0002723-54.2022.8.16.7000	JORGE AURELIO PERITO DE BEM e outros	72.153,83	89.016,78		
904	TJPR	2022/900344	Alimentar	2023	21/03/2022 12:44:29	0002724-39.2022.8.16.7000	CIRO JOSÉ CARDOSO PIMENTA e outros	85.787,08	105.834,08		
905	TJPR	2022/900360	Alimentar	2023	21/03/2022 12:46:46	0002727-91.2022.8.16.7000	SILVIO JACOB ROCKEMBACH e outros	31.554,24	37.751,11		
906	TJPR	2022/900400	Alimentar	2023	21/03/2022 12:53:57	0002729-61.2022.8.16.7000	REGINA MARIA LEVANDOSKI e outros	86.243,78	112.093,81		
907	TJPR	2022/900401	Alimentar	2023	21/03/2022 12:55:36	0002730-46.2022.8.16.7000	LEONORA FERNANDES QUINTANILHA BRAGA e outros	47.486,87	116.131,30		
908	TJPR	2022/900402	Alimentar	2023	21/03/2022 12:56:58	0002731-31.2022.8.16.7000	SANTINA LEMOS ALVES DE AQUINO e outros	47.554,19	116.336,57		
909	TJPR	2022/900403	Alimentar	2023	21/03/2022 12:58:50	0002732-16.2022.8.16.7000	IRACY NASSAR e outros	48.102,38	117.515,81		
910	TJPR	2022/900405	Alimentar	2023	21/03/2022 13:03:04	0002734-83.2022.8.16.7000	OLIRIA GENARO ANTONIO e outros	51.820,72	0,00	Sim	Credor - individual / Superpreferência - Idade
911	TJPR	2022/900406	Alimentar	2023	21/03/2022 13:06:43	0002736-53.2022.8.16.7000	ERNESTINA XAVIER DA SILVA e outros	51.820,72	0,00	Sim	Credor - individual / Superpreferência - Idade
912	TJPR	2022/900411	Alimentar	2023	21/03/2022 13:17:07	0002741-75.2022.8.16.7000	JANDYRA CORREA e outros	56.901,43	139.692,40		
913	TJPR	2022/900413	Alimentar	2023	21/03/2022 13:19:16	0002743-45.2022.8.16.7000	ADIR DE OLIVEIRA GODOI e outros	60.031,97	147.056,66		
914	TJPR	2022/900415	Alimentar	2023	21/03/2022 13:23:35	0002745-15.2022.8.16.7000	LUCIA PURPUR COLIBAVA e outros	61.933,16	151.960,35		

915	TJPR	2022/900417	Alimentar	2023	21/03/2022 13:38:56	0002748-67.2022.8.16.7000	MARIA DO LIVRAMENTO VIEIRA e outros	65.970,04	161.876,98		
916	TJPR	2022/900420	Alimentar	2023	21/03/2022 13:47:42	0002751-22.2022.8.16.7000	BENEDICTA MARTINS COELHO e outros	86.342,24	212.616,77		
917	TJPR	2022/900421	Alimentar	2023	21/03/2022 13:52:04	0002752-07.2022.8.16.7000	MARIA INÊZ FARIA CAPELLARI e outros	90.245,95	222.180,54		
918	TJPR	2022/900422	Alimentar	2023	21/03/2022 13:58:06	0002753-89.2022.8.16.7000	ELZA PASQUALINI BIANCHINI e outros	95.643,70	0,00		Credor - idade / Credor - individual
919	TJPR	2022/901701	Alimentar	2023	21/03/2022 14:40:35	0002759-96.2022.8.16.7000	SILVIANE BUSS TUPICH	150.143,43	60.704,90		Superpreferência - Idade
920	TJPR	2022/900428	Alimentar	2023	22/03/2022 12:11:10	0002774-65.2022.8.16.7000	ERNIVAL UMBELINO DE SOUZA e outros	110.774,78	273.122,27		
921	TJPR	2022/900429	Alimentar	2023	22/03/2022 12:11:42	0002775-50.2022.8.16.7000	MODESTO BARICHELLO e outros	112.604,36	277.486,13		
922	TJPR	2022/901180	Alimentar	2023	22/03/2022 12:42:19	0002796-26.2022.8.16.7000	CARLOS ALBERTO PEREIRA	28.472,36	44.993,87		
923	TJPR	2022/901181	Alimentar	2023	22/03/2022 12:42:43	0002797-11.2022.8.16.7000	LENI LARA	92.869,52	146.759,12		
924	TJPR	2022/901960	Alimentar	2023	22/03/2022 12:42:57	0002798-93.2022.8.16.7000	TEREZA FEDARS	210.518,29	252.512,21		
925	TJPR	2022/901182	Alimentar	2023	22/03/2022 12:43:29	0002799-78.2022.8.16.7000	NILO CARLOS DE LARA	96.946,20	153.199,99		
926	TJPR	2022/901214	Alimentar	2023	22/03/2022 12:46:27	0002802-33.2022.8.16.7000	ADINIR DO VALLE FEITOZA e outros	37.825,02	56.960,85		
927	TJPR	2022/901216	Alimentar	2023	22/03/2022 12:48:48	0002804-03.2022.8.16.7000	DENISE YAREMA e outros	50.011,42	75.445,22		
928	TJPR	2022/901219	Alimentar	2023	22/03/2022 12:50:03	0002807-55.2022.8.16.7000	CLECIR ALBA VIRTUOSO e outros	62.201,42	93.935,05		
929	TJPR	2022/901222	Alimentar	2023	22/03/2022 12:52:49	0002810-10.2022.8.16.7000	ANTONIO BORDIN SOBRINHO e outros	72.346,46	0,00	Sim	Credor - idade / Credor - individual
930	TJPR	2022/901234	Alimentar	2023	22/03/2022 13:11:40	0002823-09.2022.8.16.7000	JURACY SIMÕES PINHEIRO e outros	135.470,19	205.071,21		
931	TJPR	2022/901237	Alimentar	2023	22/03/2022 13:17:00	0002826-61.2022.8.16.7000	ELZA MARIA ALVES e outros	153.875,54	232.900,34		
932	TJPR	2022/901242	Alimentar	2023	22/03/2022 13:31:22	0002832-68.2022.8.16.7000	MARIA CAMILA KARPINSKI PEREIRA e outros	245.804,41	39.073,27		Superpreferência - Idade
933	TJPR	2022/901248	Alimentar	2023	22/03/2022 13:40:56	0002833-53.2022.8.16.7000	ESPÓLIO DE DOMINGOS VIEIRA RIBAS e outros	76.294,73	93.178,51		
934	TJPR	2022/901256	Alimentar	2023	22/03/2022 13:45:30	0002835-23.2022.8.16.7000	RAUL BRAULIO CERCAL JUNIOR e outros	46.438,69	0,00		Pagamento Autorizado
935	TJPR	2022/901911	Alimentar	2023	22/03/2022 14:07:58	0002842-15.2022.8.16.7000	ALEXANDRE SILVA DO NASCIMENTO e outros	44.178,74	57.369,33		

936	TJPR	2022/901260	Alimentar	2023	22/03/2022 14:29:18	0002853-44.2022.8.16.7000	ROBINSON FERNANDO LUIS ROGOSKI DORNELES e outros	50.934,29	0,00		Credor - individual / Superpreferência - Idade
937	TJPR	2022/901466	Alimentar	2023	22/03/2022 17:03:57	0002891-56.2022.8.16.7000	ANSELMO HORTÊNCIO DA SILVA FERNANDES e outros	31.791,81	41.283,49		
938	TJPR	2022/902155	Alimentar	2023	22/03/2022 17:18:08	0002897-63.2022.8.16.7000	JHONATAN ANDRADE	73.580,15	110.502,56		
939	TJPR	2022/902174	Alimentar	2023	22/03/2022 18:01:56	0002903-70.2022.8.16.7000	BEATRIZ APARECIDA NEVES	146.225,71	177.876,53		
940	TJPR	2022/902181	Alimentar	2023	22/03/2022 18:14:21	0002907-10.2022.8.16.7000	JOSÉ ARTHUR RIBEIRO CARNEIRO e outros	53.825,90	70.761,73		
941	TJPR	2022/902192	Alimentar	2023	22/03/2022 18:19:15	0002908-92.2022.8.16.7000	DEVANIR ARCANJO ESTEVES e outros	140.847,68	75.826,28		Credor - individual / Superpreferência - Idade
942	TJPR	2022/901745	Alimentar	2023	22/03/2022 18:49:56	0002917-54.2022.8.16.7000	MAURILIO DE OLIVEIRA e outros	293.653,87	315.831,96		Superpreferência - Idade
943	TJPR	2022/901449	Alimentar	2023	23/03/2022 08:55:22	0002928-83.2022.8.16.7000	RONALDA CARVALHO NEVES CARGNIN,	66.000,00	81.833,88		
944	TJPR	2022/901457	Alimentar	2023	23/03/2022 09:00:20	0002930-53.2022.8.16.7000	ANDREU DA SILVA MOLOCNY e outros	23.507,81	28.411,83		
945	TJPR	2021/907849	Alimentar	2023	23/03/2022 10:21:48	0002933-08.2022.8.16.7000	LAÉRCIO RIBEIRO MOISÉS	32.644,30	46.516,85		
946	TJPR	2022/901456	Alimentar	2023	23/03/2022 13:18:16	0002973-87.2022.8.16.7000	RUBENS DE ARRUDA MARTINS e outros	67.244,30	0,00		Superpreferência - Doença Grave
947	TJPR	2022/902219	Alimentar	2023	23/03/2022 13:57:40	0002983-34.2022.8.16.7000	SERGIO MARIANO MENDES e outros	108.186,40	137.724,71		
948	TJPR	2022/902186	Alimentar	2023	23/03/2022 14:56:27	0002993-78.2022.8.16.7000	MARIA DE FATIMA DOS SANTOS RIBEIRO	97.893,20	6.545,29	Sim	Superpreferência - Idade
949	TJPR	2021/906031	Alimentar	2023	23/03/2022 16:48:21	0003007-62.2022.8.16.7000	ANTONIO CARLOS SILVA KUHN	426.610,95	562.090,50		
950	TJPR	2022/901884	Alimentar	2023	23/03/2022 17:45:14	0003014-54.2022.8.16.7000	MARCOS ROBERTO DE OLIVEIRA e outros	170.250,08	208.818,71		
951	TJPR	2022/901269	Alimentar	2023	23/03/2022 18:18:35	0003020-61.2022.8.16.7000	PEDRO MARSIRIO BINSFELD e outros	59.698,21	0,00		Pagamento Autorizado
952	TJPR	2022/901270	Alimentar	2023	23/03/2022 18:19:08	0003021-46.2022.8.16.7000	NELSON FARHAT e outros	60.939,39	78.013,84		
953	TJPR	2022/901271	Alimentar	2023	23/03/2022 18:19:38	0003022-31.2022.8.16.7000	PAULO MAGALHÃES DOS REIS FILHO e outros	60.959,41	78.039,51		

954	TJPR	2022/901273	Alimentar	2023	23/03/2022 18:20:39	0003024-98.2022.8.16.7000	RICARDO MARTINS DE BARROS e outros	60.982,19	78.068,69	
955	TJPR	2022/901276	Alimentar	2023	23/03/2022 18:22:09	0003028-38.2022.8.16.7000	PAULO RICARDO WENZEL DE CARVALHO e outros	62.312,76	79.773,95	
956	TJPR	2022/901278	Alimentar	2023	23/03/2022 18:23:30	0003030-08.2022.8.16.7000	MÁRCIO JOSÉ TOZO e outros	68.790,33	88.075,60	
957	TJPR	2022/901279	Alimentar	2023	23/03/2022 18:24:53	0003032-75.2022.8.16.7000	RICARDO VILELA THIELEN e outros	73.224,41	93.758,30	
958	TJPR	2022/901281	Alimentar	2023	23/03/2022 18:26:53	0003041-37.2022.8.16.7000	JOSE FERREIRA HEIDGER e outros	103.941,28	133.124,98	
959	TJPR	2022/901283	Alimentar	2023	23/03/2022 18:28:44	0003043-07.2022.8.16.7000	SERGIO NEY CUELLAR TRAMUJAS e outros	752.272,39	976.650,00	
960	TJPR	2022/900120	Alimentar	2023	24/03/2022 08:47:09	0003054-36.2022.8.16.7000	FERNANDA DE OLIVEIRA LIMA	24.055,13	30.949,98	
961	TJPR	2022/901334	Alimentar	2023	24/03/2022 15:33:47	0003135-82.2022.8.16.7000	CARLOS SOARES ANTUNES e outros	55.736,29	93.322,30	
962	TJPR	2022/902340	Alimentar	2023	24/03/2022 17:03:23	0003163-50.2022.8.16.7000	ESPÓLIO DE LUIS CARLOS DEL NERO REPRESENTADO POR CLEONICE CHIRATO DEL NERO e outros	1.606.007,37	1.887.239,93	
963	TJPR	2022/902348	Alimentar	2023	24/03/2022 18:38:18	0003178-19.2022.8.16.7000	CRISTIANE GANZALA	26.438,02	31.800,84	
964	TJPR	2022/901370	Alimentar	2023	24/03/2022 18:46:07	0003180-86.2022.8.16.7000	BENEDITO DE JESUS DE CAMPOS e outros	28.716,87	34.687,24	
965	TJPR	2022/901704	Alimentar	2023	24/03/2022 19:02:45	0003186-93.2022.8.16.7000	ESMERINA DE FATIMA MEDRADO e outros	79.148,98	136.781,69	
966	TJPR	2022/901684	Alimentar	2023	24/03/2022 19:03:44	0003187-78.2022.8.16.7000	ANTONIO RAUL MACEDO LOYOLA FILHO e outros	103.203,09	178.225,25	
967	TJPR	2022/901705	Alimentar	2023	24/03/2022 19:04:22	0003188-63.2022.8.16.7000	WAGNER DE LIMA FAGUNDES e outros	119.148,47	206.294,24	
968	TJPR	2022/901706	Alimentar	2023	24/03/2022 19:04:52	0003189-48.2022.8.16.7000	CECILIA BARCHIKY VALENGA e outros	151.697,79	6.531,62	Superpreferência - Idade
969	TJPR	2022/901707	Alimentar	2023	24/03/2022 19:05:27	0003190-33.2022.8.16.7000	LINDACIR RAMOS NUNES e outros	168.577,42	35.763,89	Superpreferência - Idade
970	TJPR	2022/901708	Alimentar	2023	24/03/2022 19:05:56	0003191-18.2022.8.16.7000	ELIO ANTONIO e outros	180.246,61	55.972,69	Superpreferência - Idade
971	TJPR	2022/901709	Alimentar	2023	24/03/2022 19:06:26	0003192-03.2022.8.16.7000	LIZABEL BARCIK e outros	185.254,27	69.386,78	Superpreferência - Idade
972	TJPR	2022/901716	Alimentar	2023	24/03/2022 19:07:09	0003193-85.2022.8.16.7000	RAQUEL DE CAMPOS e outros	193.266,19	334.699,94	

973	TJPR	2022/901710	Alimentar	2023	24/03/2022 19:07:35	0003194-70.2022.8.16.7000	NILZA CAMATI e outros	217.505,23	127.940,32		Superpreferência - Idade	
974	TJPR	2022/901711	Alimentar	2023	24/03/2022 19:08:04	0003195-55.2022.8.16.7000	GLAUCIA REGINA DA SILVA LIMA e outros	253.389,30	184.729,09		Superpreferência - Idade	
975	TJPR	2022/901712	Alimentar	2023	24/03/2022 19:08:31	0003196-40.2022.8.16.7000	DENISE DE ARAUJO VOSNIKA e outros	262.128,45	454.340,60			
976	TJPR	2022/901713	Alimentar	2023	24/03/2022 19:09:03	0003197-25.2022.8.16.7000	NAIR ELIZABETH LOPES DOS SANTOS LOYOLA e outros	272.794,32	216.696,29		Superpreferência - Idade	
977	TJPR	2022/901890	Alimentar	2023	25/03/2022 11:25:21	0003206-84.2022.8.16.7000	SONIA MARIA MOTTI CONTE e outros	43.981,65	0,00	Sim	Credor - individual / Superpreferência - Idade	
978	TJPR	2022/901892	Alimentar	2023	25/03/2022 11:26:14	0003208-54.2022.8.16.7000	SHIRLEY VERONEZI REAL e outros	46.829,35	70.290,09			
979	TJPR	2022/901895	Alimentar	2023	25/03/2022 11:27:32	0003211-09.2022.8.16.7000	MATILDE BORGIO FERREIRA e outros	67.829,37	102.051,97			
980	TJPR	2022/901902	Alimentar	2023	25/03/2022 11:31:01	0003218-98.2022.8.16.7000	DORALICE APARECIDA BERCI GRENIER e outros	86.690,25	130.378,15			
981	TJPR	2022/901751	Alimentar	2023	25/03/2022 11:39:51	0003228-45.2022.8.16.7000	MARCIA HELENA LEONEL	41.619,09	47.758,99			
982	TJPR	2022/902124	Alimentar	2023	25/03/2022 11:53:57	0003231-97.2022.8.16.7000	NEUSA MARIA SOCIO DE OLIVEIRA CAPUCHO e outros	58.150,24	86.075,51			
983	TJPR	2022/902128	Sim	Alimentar	2023	25/03/2022 11:57:29	0003235-37.2022.8.16.7000	LÉA APARECIDA MUNHOZ GABRIEL e outros	72.371,46	85.160,46		Credor - individual
984	TJPR	2022/902371	Alimentar	2023	25/03/2022 12:21:29	0003249-21.2022.8.16.7000	ITAMAR FLAVIO DA SILVEIRA e outros	90.581,77	0,00		Pagamento Autorizado	
985	TJPR	2022/902146	Alimentar	2023	25/03/2022 12:35:34	0003259-65.2022.8.16.7000	CREONICE CORDEIRO FAMELLI e outros	229.561,80	84.702,12		Superpreferência - Idade	
986	TJPR	2022/902147	Alimentar	2023	25/03/2022 12:36:11	0003260-50.2022.8.16.7000	ANGELA NAVARRO PEREZ e outros	272.408,43	69.795,84		Superpreferência - Idade	
987	TJPR	2022/902354	Alimentar	2023	25/03/2022 12:36:16	0003261-35.2022.8.16.7000	KEITE DAIANE FONSECA FREITAS MOREIRA e outros	52.586,28	71.096,56			
988	TJPR	2022/902399	Alimentar	2023	25/03/2022 13:12:04	0003283-93.2022.8.16.7000	DANIEL DANIELEWSKI e outros	82.495,11	107.906,64			
989	TJPR	2022/902400	Alimentar	2023	25/03/2022 13:12:32	0003284-78.2022.8.16.7000	WALDEMAR ZANDONADI e outros	85.071,44	111.281,53			
990	TJPR	2022/902403	Alimentar	2023	25/03/2022 13:14:04	0003287-33.2022.8.16.7000	TAMAR BARBOSA FIGUEIREDO e outros	123.189,67	161.214,81			

991	TJPR	2022/902411	Alimentar	2023	25/03/2022 13:36:03	0003302-02.2022.8.16.7000	NADIR DIOLINA VILELA e outros	147.780,46	193.401,96		
992	TJPR	2022/902412	Alimentar	2023	25/03/2022 13:36:35	0003303-84.2022.8.16.7000	ESPÓLIO DE LOURDES CAMPOS DOS SANTOS e outros	147.780,46	193.401,96		
993	TJPR	2022/902413	Alimentar	2023	25/03/2022 13:37:06	0003304-69.2022.8.16.7000	ROSA TOMADON POMPOLO e outros	153.938,89	0,00		Pagamento Autorizado
994	TJPR	2022/902414	Alimentar	2023	25/03/2022 13:37:35	0003305-54.2022.8.16.7000	MARIA ARCANGELA CATARINO e outros	169.331,31	190.915,56		
995	TJPR	2022/902415	Alimentar	2023	25/03/2022 13:38:04	0003306-39.2022.8.16.7000	AGNALDO FERREIRA DOS SANTOS e outros	182.250,23	238.482,39		
996	TJPR	2022/902416	Alimentar	2023	25/03/2022 13:38:44	0003307-24.2022.8.16.7000	YOSHIE ENOKIDA e outros	184.727,41	0,00		Pagamento Autorizado
997	TJPR	2022/902419	Alimentar	2023	25/03/2022 13:40:36	0003313-31.2022.8.16.7000	CREUSA DA SILVA NEGRÃO e outros	253.316,91	29.513,30		Superpreferência - Idade
998	TJPR	2022/902420	Alimentar	2023	25/03/2022 13:41:11	0003315-98.2022.8.16.7000	MARILENE NASCIMENTO RIBEIRO e outros	258.119,52	337.866,03		
999	TJPR	2022/901732	Alimentar	2023	25/03/2022 13:44:03	0003317-68.2022.8.16.7000	ESPÓLIO DE JOSUE SANTOS DO CARMO	38.805,35	46.051,12		
1000	TJPR	2022/901639	Alimentar	2023	25/03/2022 14:06:25	0003329-82.2022.8.16.7000	JOSE CARLOS MACHADO DE SOUZA e outros	38.589,03	56.540,43		
1001	TJPR	2022/902207	Alimentar	2023	25/03/2022 14:19:52	0003333-22.2022.8.16.7000	JULIANE MARA FRANCO BARBOSA	78.605,69	97.187,99		
1002	TJPR	2022/901731	Alimentar	2023	25/03/2022 14:23:01	0003335-89.2022.8.16.7000	MÁRCIA DAMIN	42.804,13	50.442,95		
1003	TJPR	2022/902367	Alimentar	2023	25/03/2022 15:37:43	0003344-51.2022.8.16.7000	ANDERSON DE TOLEDO	61.356,14	69.272,93		
1004	TJPR	2022/902038	Alimentar	2023	25/03/2022 16:00:57	0003348-88.2022.8.16.7000	LUCI DE FATIMA WEBER WIECHETECK	45.099,09	0,00		Credor - individual / Superpreferência - Idade
1005	TJPR	2022/902039	Alimentar	2023	25/03/2022 16:01:56	0003349-73.2022.8.16.7000	IRINEU CARLOTTO	45.860,48	58.736,67		
1006	TJPR	2022/902040	Alimentar	2023	25/03/2022 16:02:43	0003351-43.2022.8.16.7000	EUNICE TEYSKI KUSPIOSZ	61.733,19	0,00		Credor - individual / Superpreferência - Idade
1007	TJPR	2022/901600	Alimentar	2023	25/03/2022 16:04:59	0003352-28.2022.8.16.7000	CLEIA DE QUADROS e outros	484.701,40	488.449,67		Superpreferência - Idade
1008	TJPR	2022/902041	Alimentar	2023	25/03/2022 16:08:44	0003354-95.2022.8.16.7000	IZAURA VIEIRA SOARES	77.487,13	0,00		Credor - individual / Superpreferência - Idade
1009	TJPR	2022/902043	Alimentar	2023	25/03/2022 16:13:46	0003358-35.2022.8.16.7000	CLECI MARIA SACHET	101.746,83	130.282,01		
1010	TJPR	2022/902044	Alimentar	2023	25/03/2022 16:17:41	0003359-20.2022.8.16.7000	ECLINIRA MARIA TEREZINHA	112.217,51	0,00	Sim	Credor - individual /

VICENTAINER										Superpreferência - Doença Grave	
1011	TJPR	2022/902045	Alimentar	2023	25/03/2022 16:18:44	0003360-05.2022.8.16.7000	ROSELY MARIA CASAROLLI	118.420,06	0,00		Credor - individual / Superpreferência - Idade
1012	TJPR	2022/902046	Alimentar	2023	25/03/2022 16:19:10	0003361-87.2022.8.16.7000	MARIANO VICENTE TYSKI	125.175,56	160.297,81		
1013	TJPR	2022/902049	Alimentar	2023	25/03/2022 16:26:00	0003366-12.2022.8.16.7000	NEUSA ELISETE KEMMRICH BALLOTTIN	135.222,08	173.220,37		
1014	TJPR	2022/902051	Alimentar	2023	25/03/2022 16:27:30	0003368-79.2022.8.16.7000	CIRLENE KRUK SURMACZ	142.340,92	182.298,27		
1015	TJPR	2022/902052	Alimentar	2023	25/03/2022 16:28:20	0003369-64.2022.8.16.7000	MARIA INES TOMAL SURMAS	144.901,88	185.582,85		
1016	TJPR	2022/902053	Alimentar	2023	25/03/2022 16:29:04	0003370-49.2022.8.16.7000	NILSA MARIA DE SOUSA	175.143,81	0,00	Sim	Credor - individual / Superpreferência - Idade
1017	TJPR	2022/902055	Alimentar	2023	25/03/2022 16:30:45	0003372-19.2022.8.16.7000	DULCE MARI COMIRAN e outros	212.745,42	26.425,44		Superpreferência - Idade
1018	TJPR	2022/902064	Alimentar	2023	25/03/2022 16:33:03	0003373-04.2022.8.16.7000	ODAIR VITOR DA SILVA e outros	77.486,51	0,00		Pagamento Autorizado
1019	TJPR	2022/900781	Alimentar	2023	25/03/2022 17:33:41	0003386-03.2022.8.16.7000	ADENILSON MARQUES e outros	51.462,33	69.079,20		
1020	TJPR	2022/900841	Alimentar	2023	25/03/2022 17:47:19	0003388-70.2022.8.16.7000	OBADIAS DE SOUZA LIMA e outros	418.906,70	499.289,84		Credor - individual / Superpreferência - Idade
1021	TJPR	2022/901648	Alimentar	2023	25/03/2022 17:52:19	0003390-40.2022.8.16.7000	MARCIA MILANESE BUFFARA e outros	85.667,13	9.167,78		Credor - individual / Superpreferência - Idade
1022	TJPR	2022/901483	Alimentar	2023	25/03/2022 17:59:27	0003391-25.2022.8.16.7000	JOSE CARLOS ROSA e outros	96.690,71	15.791,15		Credor - individual / Superpreferência - Idade
1023	TJPR	2022/902287	Alimentar	2023	25/03/2022 17:59:34	0003392-10.2022.8.16.7000	WAGNER JOSE BARRETO e outros	69.441,16	92.483,64		
1024	TJPR	2022/901493	Alimentar	2023	25/03/2022 18:00:20	0003394-77.2022.8.16.7000	SIRLENE PERPETUA MATTOSO DOS REIS e outros	85.255,36	120.317,51		
1025	TJPR	2022/901680	Alimentar	2023	25/03/2022 18:01:26	0003395-62.2022.8.16.7000	ROSANGELA LEONARDI DE ANDRADE e outros	87.578,11	113.730,48		
1026	TJPR	2022/901737	Alimentar	2023	28/03/2022 09:26:36	0003410-31.2022.8.16.7000	FORBES KOZON E GASPARETTI SOCIEDADE DE ADVOGADOS e outros	235.936,86	298.258,92		
1027	TJPR	2022/901853	Alimentar	2023	28/03/2022 09:28:04	0003411-16.2022.8.16.7000	LEILA CUELLAR e outros	347.591,86	449.423,29		

1028	TJPR	2022/901443	Alimentar	2023	28/03/2022 09:40:52	0003418-08.2022.8.16.7000	DENISE MARTINS AGOSTINI e outros	105.083,10	140.127,36	
1029	TJPR	2022/901444	Alimentar	2023	28/03/2022 09:41:10	0003419-90.2022.8.16.7000	EUNICE MARTINIANO LAURA e outros	133.713,33	43.719,47	Superpreferência - Idade
1030	TJPR	2022/901445	Alimentar	2023	28/03/2022 09:41:35	0003420-75.2022.8.16.7000	EDNA MARIA DUTRA FERREIRA e outros	327.585,61	265.930,27	Superpreferência - Idade
1031	TJPR	2022/902465	Alimentar	2023	28/03/2022 12:43:17	0003434-59.2022.8.16.7000	CARLOS ROGÉRIO DA SILVA e outros	25.232,69	30.870,83	
1032	TJPR	2022/901656	Alimentar	2023	28/03/2022 12:55:17	0003444-06.2022.8.16.7000	EDUARDO MARCELO CASTELLA e outros	141.518,50	174.344,64	
1033	TJPR	2022/901657	Alimentar	2023	28/03/2022 12:55:54	0003445-88.2022.8.16.7000	JAIRO AMODIO ESTORILIO e outros	157.016,53	193.449,31	
1034	TJPR	2022/901658	Alimentar	2023	28/03/2022 12:56:29	0003447-58.2022.8.16.7000	VALTER ANTONIO GAIO DA SILVA e outros	158.228,79	96.170,14	Credor - individual / Superpreferência - Idade
1035	TJPR	2022/901659	Alimentar	2023	28/03/2022 12:57:17	0003449-28.2022.8.16.7000	NAYLOR GUSTAVO ROBERT DE LIMA e outros	160.433,84	197.659,55	
1036	TJPR	2022/901660	Alimentar	2023	28/03/2022 12:57:52	0003450-13.2022.8.16.7000	FRANCISCO JOSE BATISTA DA COSTA e outros	163.055,98	102.399,24	Credor - individual / Superpreferência - Idade
1037	TJPR	2022/901661	Alimentar	2023	28/03/2022 12:58:26	0003451-95.2022.8.16.7000	VINICIUS AUGUSTUS DE CARVALHO e outros	164.929,48	104.817,37	Credor - individual / Superpreferência - Idade
1038	TJPR	2022/901662	Alimentar	2023	28/03/2022 12:59:07	0003453-65.2022.8.16.7000	HERTEL REHBEIN e outros	166.434,49	97.027,28	Credor - individual / Superpreferência - Doença Grave
1039	TJPR	2022/901663	Alimentar	2023	28/03/2022 13:00:49	0003455-35.2022.8.16.7000	BENEDITO DA SILVA FONSECA e outros	167.305,74	115.362,05	Credor - individual / Superpreferência - Idade
1040	TJPR	2022/901664	Alimentar	2023	28/03/2022 13:01:23	0003456-20.2022.8.16.7000	MARCO ANTONIO LAGANA e outros	170.865,25	112.477,38	Credor - individual / Superpreferência - Idade
1041	TJPR	2022/901665	Alimentar	2023	28/03/2022 13:01:55	0003458-87.2022.8.16.7000	SEBASTIÃO RAMOS DOS SANTOS NETO e outros	172.083,85	103.993,39	Credor - individual / Superpreferência - Idade
1042	TJPR	2022/901666	Alimentar	2023	28/03/2022 13:02:26	0003459-72.2022.8.16.7000	ITIRO HASHITANI e outros	188.732,18	135.534,28	Credor - individual / Superpreferência - Idade
1043	TJPR	2022/901667	Alimentar	2023	28/03/2022 13:04:17	0003461-42.2022.8.16.7000	GERALDO JOÃO CELEZINSKI e	191.075,26	235.410,73	

							outros						
1044	TJPR	2022/901668	Alimentar	2023	28/03/2022	13:06:30	0003464-94.2022.8.16.7000	RONALD WILHELM DE JESUS e outros	196.716,65	145.838,02			Credor - individual / Superpreferência - Idade
1045	TJPR	2022/901669	Alimentar	2023	28/03/2022	13:07:02	0003465-79.2022.8.16.7000	ROBERTO HEUSI DE ALMEIDA JUNIOR e outros	202.755,18	249.797,68			
1046	TJPR	2022/901670	Alimentar	2023	28/03/2022	13:08:05	0003467-49.2022.8.16.7000	LUIZ CARLOS DE OLIVEIRA e outros	204.941,96	156.542,20			Credor - individual / Superpreferência - Idade
1047	TJPR	2022/901671	Alimentar	2023	28/03/2022	13:09:38	0003468-34.2022.8.16.7000	JOAQUIM ANTONIO FIGUEIRA e outros	208.737,18	257.164,42			
1048	TJPR	2022/901672	Alimentar	2023	28/03/2022	13:11:32	0003469-19.2022.8.16.7000	DIRCEU SHACTAE e outros	210.836,57	164.055,56			Credor - individual / Superpreferência - Idade
1049	TJPR	2022/901673	Alimentar	2023	28/03/2022	13:12:11	0003470-04.2022.8.16.7000	LEONIDIA RAQUEL DE MACEDO LOIOLA HECKE e outros	216.248,23	266.411,46			
1050	TJPR	2022/901674	Alimentar	2023	28/03/2022	13:13:06	0003471-86.2022.8.16.7000	ROBERTO FERNANDES e outros	222.583,73	189.259,12			Credor - individual / Superpreferência - Idade
1051	TJPR	2022/901675	Alimentar	2023	28/03/2022	13:14:01	0003472-71.2022.8.16.7000	MARCUS VINÍCIUS DA COSTA MICHELOTTO e outros	249.187,37	306.968,96			
1052	TJPR	2022/901676	Alimentar	2023	28/03/2022	13:14:37	0003473-56.2022.8.16.7000	MAURILIO ALVES e outros	368.162,62	394.082,78			Credor - individual / Superpreferência - Idade
1053	TJPR	2022/900829	Alimentar	2023	28/03/2022	13:24:51	0003474-41.2022.8.16.7000	JOSE HYCZY FONSECA e outros	182.647,45	130.035,70			Credor - individual / Superpreferência - Idade
1054	TJPR	2022/900828	Alimentar	2023	28/03/2022	13:25:13	0003475-26.2022.8.16.7000	HELICIO DE OLIVEIRA LADEIRA e outros	282.298,64	275.731,12	Sim		Credor - individual / Superpreferência - Idade
1055	TJPR	2022/900830	Alimentar	2023	28/03/2022	13:26:27	0003476-11.2022.8.16.7000	HELENA CECILIA CRUZ FURSTEMBERGER e outros	393.713,12	404.495,32			Credor - individual / Superpreferência - Idade
1056	TJPR	2022/902288	Alimentar	2023	28/03/2022	13:26:50	0003477-93.2022.8.16.7000	INÊS FUMIKO UBUKATA YADA	22.344,73	0,00			Superpreferência - Idade
1057	TJPR	2022/901479	Alimentar	2023	28/03/2022	13:41:12	0003485-70.2022.8.16.7000	SZAZI, BECHARA, STORTO, REICHER E FIGUEIREDO LOPES ADVOGADOS	54.412,17	76.076,96			

1058	TJPR	2022/902276	Alimentar	2023	28/03/2022 13:57:18	0003491-77.2022.8.16.7000	MARIA APARECIDA ANDRADE RIBAS e outros	128.804,46	63.333,88	Credor - individual / Superpreferência - Idade
1059	TJPR	2022/902268	Alimentar	2023	28/03/2022 13:59:16	0003493-47.2022.8.16.7000	ROSANE STAHLSCHMIDT PIMENTEL ANDRAUS e outros	195.823,48	152.043,19	Credor - individual / Superpreferência - Idade
1060	TJPR	2022/902269	Alimentar	2023	28/03/2022 14:01:06	0003495-17.2022.8.16.7000	WILLIAN FURMAN	229.200,59	297.080,20	
1061	TJPR	2022/902277	Alimentar	2023	28/03/2022 14:02:01	0003496-02.2022.8.16.7000	RAQUEL APARECIDA CORREA e outros	261.176,63	338.520,20	
1062	TJPR	2022/902270	Alimentar	2023	28/03/2022 14:03:26	0003497-84.2022.8.16.7000	MARIA HELENA POLAK FURMAN e outros	295.073,31	382.454,89	
1063	TJPR	2022/902271	Alimentar	2023	28/03/2022 14:04:34	0003498-69.2022.8.16.7000	GÉZIA NOGUEIRA DA SILVA e outros	296.879,55	286.718,99	Credor - individual / Superpreferência - Idade
1064	TJPR	2022/902272	Alimentar	2023	28/03/2022 14:06:12	0003499-54.2022.8.16.7000	IVONE ROSEMARY MARAFON PEREIRA DE ALMEIDA e outros	329.631,83	330.267,37	Credor - individual / Superpreferência - Idade
1065	TJPR	2022/902274	Alimentar	2023	28/03/2022 14:08:03	0003501-24.2022.8.16.7000	ELIS REGINA LEIS SARTORI e outros	434.095,21	562.646,06	
1066	TJPR	2022/902099	Alimentar	2023	28/03/2022 14:11:50	0003502-09.2022.8.16.7000	JULIANO MICHELS FRANCO - SOCIEDADE INDIVIDUAL DE ADVOCACIA	28.828,69	39.319,97	
1067	TJPR	2022/902107	Alimentar	2023	28/03/2022 14:17:23	0003505-61.2022.8.16.7000	BRAZILIO BACELLAR, SHIRAI ADVOGADOS	29.255,10	44.534,47	
1068	TJPR	2022/902265	Alimentar	2023	28/03/2022 14:21:31	0003506-46.2022.8.16.7000	LACAZ MARTINS, PEREIRA NETO, GUREVICH E SCHOUERI ADVOGADOS	58.759,98	80.230,11	
1069	TJPR	2022/902284	Alimentar	2023	28/03/2022 16:15:08	0003548-95.2022.8.16.7000	MARCIA VERONICA PALOMBO SILVA e outros	67.228,36	82.886,42	
1070	TJPR	2022/902094	Alimentar	2023	28/03/2022 17:07:25	0003578-33.2022.8.16.7000	SIRLEI DE FATIMA OLIVEIRA MORO	132.225,14	160.043,02	
1071	TJPR	2022/901834	Alimentar	2023	28/03/2022 17:14:30	0003587-92.2022.8.16.7000	NEMORA PELLISSARI LOPES	23.262,76	30.042,52	
1072	TJPR	2022/902361	Alimentar	2023	28/03/2022 18:18:53	0003619-97.2022.8.16.7000	NATHALIA VASCONCELOS	116.060,05	37.527,99	Superpreferência - Deficiência
1073	TJPR	2022/902368	Alimentar	2023	28/03/2022 18:19:30	0003620-82.2022.8.16.7000	LUÍS HENRIQUE FERNANDES HIDALGO	20.464,57	24.343,60	

1074	TJPR	2022/902599	Alimentar	2023	29/03/2022 12:43:50	0003635-51.2022.8.16.7000	JOÃO CARLOS DELFINO e outros	130.822,45	70.059,12	Sim	Credor - individual / Superpreferência - Idade
1075	TJPR	2022/901816	Alimentar	2023	29/03/2022 13:31:05	0003681-40.2022.8.16.7000	ISSAC ALVES DOS SANTOS e outros	215.127,94	259.889,43		
1076	TJPR	2022/902611	Alimentar	2023	29/03/2022 14:59:25	0003702-16.2022.8.16.7000	IVONILDA SOARES SANTOS CAETANO	56.887,43	0,00	Sim	Superpreferência - Idade
1077	TJPR	2022/902675	Alimentar	2023	29/03/2022 15:10:18	0003710-90.2022.8.16.7000	BRAZ DA SILVA	33.347,84	38.266,16		
1078	TJPR	2022/902152	Alimentar	2023	29/03/2022 16:09:17	0003730-81.2022.8.16.7000	RONALDO CARDOSO DE OLIVEIRA e outros	68.088,96	88.674,78		
1079	TJPR	2022/901253	Alimentar	2023	29/03/2022 16:11:39	0003731-66.2022.8.16.7000	EDNA KIOKO FUKAHORI TAHO e outros	52.395,30	67.900,22		
1080	TJPR	2022/902726	Alimentar	2023	29/03/2022 16:22:24	0003736-88.2022.8.16.7000	DIRMA ACOSTA DA PAIXÃO	49.039,65	59.340,52		
1081	TJPR	2022/901502	Alimentar	2023	29/03/2022 16:38:50	0003739-43.2022.8.16.7000	ANA EMILIA GONÇALVES DA COSTA	119.510,19	142.220,59		
1082	TJPR	2022/902652	Alimentar	2023	29/03/2022 16:56:41	0003742-95.2022.8.16.7000	VILSON JOSÉ MARCIANO	148.425,34	182.913,58		
1083	TJPR	2022/902389	Alimentar	2023	29/03/2022 17:08:47	0003743-80.2022.8.16.7000	MARCIA DA SILVEIRA BURMANN e outros	30.744,65	41.412,67		
1084	TJPR	2022/902388	Alimentar	2023	29/03/2022 17:09:03	0003744-65.2022.8.16.7000	THIAGO BURMANN e outros	27.789,44	37.913,62		
1085	TJPR	2022/902387	Alimentar	2023	29/03/2022 17:09:16	0003745-50.2022.8.16.7000	DIEGO EZEQUIEL BURMANN e outros	27.789,44	37.913,62		
1086	TJPR	2022/902386	Alimentar	2023	29/03/2022 17:09:30	0003746-35.2022.8.16.7000	SAYMON ELIEL BURMANN e outros	27.789,44	37.913,62		
1087	TJPR	2022/902628	Alimentar	2023	29/03/2022 17:24:17	0003752-42.2022.8.16.7000	PRIMO MAFIOLETTI e outros	116.446,64	148.631,82		
1088	TJPR	2022/902629	Alimentar	2023	29/03/2022 17:25:43	0003753-27.2022.8.16.7000	MARTA PEREIRA MAFIOLETTI e outros	113.318,03	145.216,84		
1089	TJPR	2022/902786	Alimentar	2023	29/03/2022 18:07:38	0003760-19.2022.8.16.7000	NEIDE BOM FOGO CORREA	73.059,29	82.486,15		
1090	TJPR	2022/902595	Alimentar	2023	29/03/2022 18:17:53	0003763-71.2022.8.16.7000	VANIA ANTUNES	93.177,03	126.927,77		
1091	TJPR	2022/902377	Alimentar	2023	29/03/2022 18:47:32	0003765-41.2022.8.16.7000	LAZARO DA SILVA e outros	65.254,11	89.091,99		
1092	TJPR	2022/902616	Alimentar	2023	30/03/2022 06:51:02	0003776-70.2022.8.16.7000	LÚCIA HELENA PEREIRA DE ARAÚJO e outros	28.925,07	44.847,75		
1093	TJPR	2022/902618	Alimentar	2023	30/03/2022 06:52:59	0003777-55.2022.8.16.7000	CRISTINA GONCALVES e outros	32.520,63	39.188,55		

1094	TJPR	2022/902619	Alimentar	2023	30/03/2022 06:54:46	0003778-40.2022.8.16.7000	ALESSANDRA LEMES DA ROSA BERTOLINI e outros	35.218,07	41.434,35	
1095	TJPR	2022/901632	Alimentar	2023	30/03/2022 15:40:14	0003853-79.2022.8.16.7000	LEONI SALETE KOMIRCHUK JATCZAK e outros	77.334,84	88.662,46	
1096	TJPR	2022/902737	Alimentar	2023	30/03/2022 16:05:06	0003857-19.2022.8.16.7000	MARIA CLARETE VIEIRA ALVES	204.850,78	231.282,72	
1097	TJPR	2022/901754	Alimentar	2023	30/03/2022 17:17:18	0003885-84.2022.8.16.7000	NIUTON CEZAR DA SILVA e outros	57.106,40	73.123,19	
1098	TJPR	2022/902870	Alimentar	2023	30/03/2022 18:52:36	0003934-28.2022.8.16.7000	DIENER & VILCHES SOCIEDADE DE ADVOGADOS	36.549,09	44.470,49	
1099	TJPR	2022/902869	Alimentar	2023	30/03/2022 18:52:53	0003935-13.2022.8.16.7000	CARLOS MAGNO DE SOUSA VIDAL	176.736,15	215.038,87	
1100	TJPR	2022/902867	Alimentar	2023	30/03/2022 18:53:01	0003936-95.2022.8.16.7000	JEANETTE BEBER DE SOUZA e outros	190.858,96	232.198,29	
1101	TJPR	2022/902430	Alimentar	2023	30/03/2022 20:25:49	0003985-39.2022.8.16.7000	JAQUELINE ELOI SANTOS e outros	29.715,95	39.125,33	
1102	TJPR	2022/902596	Alimentar	2023	30/03/2022 20:27:36	0003986-24.2022.8.16.7000	PATRICIA LECH BRANCO e outros	136.918,18	175.690,05	
1103	TJPR	2022/902437	Alimentar	2023	30/03/2022 20:28:37	0003987-09.2022.8.16.7000	JUAREZ DIAS e outros	172.481,79	101.482,85	Credor - individual / Superpreferência - Idade
1104	TJPR	2022/902456	Alimentar	2023	30/03/2022 20:31:54	0003989-76.2022.8.16.7000	VILSON JOSE SEGER e outros	60.174,70	72.008,51	
1105	TJPR	2022/902464	Alimentar	2023	30/03/2022 20:33:09	0003990-61.2022.8.16.7000	ANDRÉ LUÍS DE OLIVEIRA VILELA e outros	32.673,46	39.287,11	
1106	TJPR	2022/902701	Alimentar	2023	30/03/2022 20:40:37	0003993-16.2022.8.16.7000	ESPÓLIO DE MOACIR UBIRAJARA VIANNA e outros	101.114,26	26.929,90	Credor - individual / Superpreferência - Idade
1107	TJPR	2022/902702	Alimentar	2023	30/03/2022 20:50:27	0003994-98.2022.8.16.7000	ESPÓLIO DE REGINALDO JOSE RIBAS e outros	117.244,86	308.263,20	
1108	TJPR	2022/902703	Alimentar	2023	30/03/2022 20:50:51	0003995-83.2022.8.16.7000	ESPÓLIO DE DOUGLAS JULIO SIMILE DE MACEDO e outros	117.182,82	308.188,98	
1109	TJPR	2022/902730	Alimentar	2023	30/03/2022 20:51:30	0003996-68.2022.8.16.7000	LOURIVAL JOSE THOME e outros	125.582,77	55.555,11	Superpreferência - Idade
1110	TJPR	2022/902083	Alimentar	2023	31/03/2022 12:17:13	0004010-52.2022.8.16.7000	JUSSARA DE FATIMA RIBEIRO BATISTA e outros	297.283,86	255.229,78	Superpreferência - Idade
1111	TJPR	2022/902433	Alimentar	2023	31/03/2022 12:47:34	0004043-42.2022.8.16.7000	RODOLFO MIRANDA SIENA	107.521,47	145.369,48	
1112	TJPR	2022/902443	Alimentar	2023	31/03/2022 12:49:30	0004047-79.2022.8.16.7000	ROGÉRIO BOBROWSKI	65.679,07	77.371,51	

1113	TJPR	2022/902833	Alimentar	2023	31/03/2022 13:03:39	0004057-26.2022.8.16.7000	MARIA JOSÉ DE ALMEIDA e outros	57.201,28	71.065,06		
1114	TJPR	2022/903055	Alimentar	2023	31/03/2022 13:31:12	0004066-85.2022.8.16.7000	SCHIRLEI ROSE GUARNERI FERREIRA	814.246,16	974.834,15	Sim	Superpreferência - Doença Grave
1115	TJPR	2022/902460	Alimentar	2023	31/03/2022 13:31:45	0004067-70.2022.8.16.7000	WILSON PAES DE ALMEIDA	580.005,64	575.040,49		Credor - individual / Superpreferência - Idade
1116	TJPR	2022/902436	Alimentar	2023	31/03/2022 14:07:23	0004080-69.2022.8.16.7000	ELENICE BUENO DE PAULA OLIVEIRA	114.125,33	27.963,95		Superpreferência - Idade
1117	TJPR	2022/903084	Alimentar	2023	31/03/2022 15:14:23	0004093-68.2022.8.16.7000	HAROLDO RODRIGUES FERNANDES	507.184,34	767.262,78		
1118	TJPR	2022/903095	Alimentar	2023	31/03/2022 15:26:06	0004104-97.2022.8.16.7000	JOSÉ EMERSON NAKAMURA BRANDÃO	59.480,35	84.737,93		
1119	TJPR	2022/901682	Alimentar	2023	31/03/2022 16:22:40	0004124-88.2022.8.16.7000	RESHAD TAWFEIQ	98.269,02	135.814,85		
1120	TJPR	2022/901768	Alimentar	2023	31/03/2022 16:22:53	0004125-73.2022.8.16.7000	MAURICIO BORBA	34.397,16	44.032,88		
1121	TJPR	2022/901829	Alimentar	2023	31/03/2022 16:23:16	0004126-58.2022.8.16.7000	AILTON ELIAS SCHAFRANSKI	43.604,96	56.772,82		
1122	TJPR	2022/901849	Alimentar	2023	31/03/2022 16:23:41	0004127-43.2022.8.16.7000	CARMEN DE FATIMA GUIMARÃES	822.433,03	1.074.795,29		
1123	TJPR	2022/902062	Alimentar	2023	31/03/2022 16:28:38	0004135-20.2022.8.16.7000	FLAVIO GUIMARAES KALINOWSKI e outros	270.955,34	211.411,60		Superpreferência - Idade
1124	TJPR	2022/902065	Alimentar	2023	31/03/2022 16:28:54	0004136-05.2022.8.16.7000	REGINA TABORDA BUENO	20.994,37	32.964,35		
1125	TJPR	2022/902185	Alimentar	2023	31/03/2022 16:29:08	0004137-87.2022.8.16.7000	LUIZ CARLOS TAQUES RIBEIRO	158.050,64	81.721,63		Superpreferência - Idade
1126	TJPR	2022/902255	Alimentar	2023	31/03/2022 16:29:35	0004139-57.2022.8.16.7000	MARILSON DE PAULA e outros	43.451,99	58.246,96		
1127	TJPR	2022/902262	Alimentar	2023	31/03/2022 16:29:57	0004140-42.2022.8.16.7000	LUCILIA ESTER TRAMONTIN	234.269,15	319.569,42		
1128	TJPR	2022/902266	Alimentar	2023	31/03/2022 16:30:12	0004141-27.2022.8.16.7000	NELMA TEREZINHA ZUBEK VALENTE	154.260,18	78.931,33		Superpreferência - Idade
1129	TJPR	2022/902650	Alimentar	2023	31/03/2022 16:32:34	0004145-64.2022.8.16.7000	OLIMPIO MALUCELLI FILHO e outros	80.486,18	99.576,93		
1130	TJPR	2022/901942	Alimentar	2023	31/03/2022 16:48:05	0004151-71.2022.8.16.7000	NILVA DE GLÓRIA FRASCA e outros	56.515,18	0,00		Pagamento Autorizado
1131	TJPR	2022/901964	Alimentar	2023	31/03/2022 16:48:59	0004153-41.2022.8.16.7000	MARILZA BRAGA DE LIMA e outros	34.900,06	43.030,63		
1132	TJPR	2022/903142	Alimentar	2023	31/03/2022 16:56:04	0004158-63.2022.8.16.7000	JOÃO LUIZ RODRIGUES e outros	214.923,54	153.598,48		Credor - individual / Superpreferência - Idade
1133	TJPR	2022/903081	Alimentar	2023	31/03/2022 17:01:47	0004161-18.2022.8.16.7000	PAULO EDUARDO MIRANDA COSTA e outros	80.932,02	0,00		Credor - individual /

1134	TJPR	2022/902073	Alimentar	2023	31/03/2022 17:11:16	0004170-77.2022.8.16.7000	OBERDAM JOSE DE OLIVEIRA	50.533,41	60.771,89			Superpreferência - Idade
1135	TJPR	2022/902078	Alimentar	2023	31/03/2022 17:12:34	0004173-32.2022.8.16.7000	JOSÉ RICARDO REGHIN FILHO	29.142,37	35.040,29			
1136	TJPR	2022/902845	Alimentar	2023	31/03/2022 17:17:03	0004185-46.2022.8.16.7000	ANTONIO FACHINI JUNIOR	33.363,53	41.750,57			
1137	TJPR	2022/902479	Alimentar	2023	31/03/2022 17:28:53	0004191-53.2022.8.16.7000	ARISTON JOSÉ DE SÁ	86.107,17	0,00			Superpreferência - Idade
1138	TJPR	2022/902936	Alimentar	2023	31/03/2022 18:14:37	0004231-35.2022.8.16.7000	THOMAS MAGNUN MACIEL BATTU	54.101,03	66.890,45			
1139	TJPR	2022/903207	Alimentar	2023	01/04/2022 08:07:10	0004284-16.2022.8.16.7000	CLARISSE DE CARLOS ALMEIDA	294.404,19	281.920,70			Superpreferência - Idade
1140	TJPR	2022/903090	Alimentar	2023	01/04/2022 08:24:41	0004285-98.2022.8.16.7000	LEAMAR LUZIA ROMANZINI MAIOR BONO e outros	29.349,68	0,00	Sim		Credor - individual / Superpreferência - Idade
1141	TJPR	2022/902457	Alimentar	2023	01/04/2022 08:52:12	0004292-90.2022.8.16.7000	ESPÓLIO DE CARLOS ALBERTO BELEZA CRUZ e outros	1.060.892,41	1.199.866,19			Acordo com cessionário
1142	TJPR	2022/902738	Alimentar	2023	01/04/2022 08:59:11	0004293-75.2022.8.16.7000	JESSICA SCURSEL e outros	91.675,59	194.856,45			
1143	TJPR	2022/902739	Alimentar	2023	01/04/2022 09:00:15	0004294-60.2022.8.16.7000	MAURO RODRIGUES SCURSEL e outros	90.194,19	193.094,71			
1144	TJPR	2022/902740	Alimentar	2023	01/04/2022 09:00:32	0004295-45.2022.8.16.7000	SUELEN PRETO SCURSEL e outros	90.194,19	193.094,71			
1145	TJPR	2022/902744	Alimentar	2023	01/04/2022 09:09:12	0004296-30.2022.8.16.7000	BEATRIZ TEREZINHA BRITTO DOS ANJOS e outros	118.454,82	171.302,27			
1146	TJPR	2022/902747	Alimentar	2023	01/04/2022 09:16:02	0004297-15.2022.8.16.7000	LACAZ MARTINS, PEREIRA NETO, GUREVICH & SCHOUERI ADVOGADOS e outros	87.575,68	140.211,13			
1147	TJPR	2022/902770	Alimentar	2023	01/04/2022 09:19:36	0004298-97.2022.8.16.7000	CASSIA REGINA DE SOUZA e outros	141.925,03	191.090,95			
1148	TJPR	2022/902592	Alimentar	2023	01/04/2022 10:18:32	0004318-88.2022.8.16.7000	ELISANGELA DRECHSLER DE OLIVEIRA	55.860,64	72.177,11			
1149	TJPR	2022/902593	Alimentar	2023	01/04/2022 10:19:00	0004319-73.2022.8.16.7000	EVELIN CAROLINE DE OLIVEIRA	55.860,64	72.177,11			
1150	TJPR	2022/902594	Alimentar	2023	01/04/2022 10:35:46	0004320-58.2022.8.16.7000	EVERTON CRISTHIAN DE OLIVEIRA	55.860,64	72.177,11			
1151	TJPR	2022/902942	Alimentar	2023	01/04/2022 11:58:12	0004352-63.2022.8.16.7000	FRANCIELI VACARI MATOS	76.395,64	102.564,81			
1152	TJPR	2022/903164	Alimentar	2023	01/04/2022 12:21:04	0004353-48.2022.8.16.7000	OSWALDO RONCHI JUNIOR e	64.481,30	0,00	Sim		Credor - individual /

							outros			Superpreferência - Idade
1153	TJPR	2022/902767	Alimentar	2023	01/04/2022 12:52:05	0004374-24.2022.8.16.7000	SILVANA KELIE SOUZA DE ALMEIDA BARROS e outros	133.087,17	197.055,39	
1154	TJPR	2022/902724	Alimentar	2023	01/04/2022 13:27:54	0004424-50.2022.8.16.7000	VILCEMARA MARCASSI DA SILVA DAWAGI e outros	397.830,57	479.013,68	
1155	TJPR	2022/903176	Alimentar	2023	01/04/2022 13:34:25	0004442-71.2022.8.16.7000	ANTONIO ROBERTO RUZZON e outros	90.025,06	20.081,60	Credor - individual / Superpreferência - Idade
1156	TJPR	2022/902784	Alimentar	2023	01/04/2022 13:44:32	0004464-32.2022.8.16.7000	ADRIANA APARECIDA SPINOSA	112.417,67	132.009,85	
1157	TJPR	2022/902782	Alimentar	2023	01/04/2022 13:44:53	0004465-17.2022.8.16.7000	DORA SILVIA CORREA DE MORAES	144.013,28	169.114,41	
1158	TJPR	2022/903012	Alimentar	2023	01/04/2022 13:47:09	0004466-02.2022.8.16.7000	FRANNA VICENTE GOMES e outros	37.006,37	52.900,46	
1159	TJPR	2022/902711	Alimentar	2023	01/04/2022 14:03:44	0004482-53.2022.8.16.7000	DIMAS GOMES DE CRISTO	52.305,81	59.054,84	
1160	TJPR	2022/903300	Alimentar	2023	01/04/2022 15:24:25	0004538-86.2022.8.16.7000	MILTON FACCIONE e outros	101.468,82	4.611,00	Credor - idade
1161	TJPR	2022/903105	Alimentar	2023	01/04/2022 15:55:56	0004566-54.2022.8.16.7000	JAISSON CRISTIANO RIBEIRO DE JESUS	73.653,51	94.948,96	
1162	TJPR	2022/903358	Alimentar	2023	01/04/2022 16:38:08	0004581-23.2022.8.16.7000	CARMEN LÚCIA SCORTECCI HILST	286.129,87	272.081,31	Superpreferência - Idade
1163	TJPR	2022/903286	Alimentar	2023	01/04/2022 16:39:20	0004583-90.2022.8.16.7000	JAIME BENEDIX	63.705,88	79.400,12	
1164	TJPR	2022/902806	Alimentar	2023	01/04/2022 16:54:52	0004603-81.2022.8.16.7000	NILSON ANTUNES DE BRITO e outros	73.866,97	122.140,43	
1165	TJPR	2022/903309	Alimentar	2023	01/04/2022 17:06:05	0004609-88.2022.8.16.7000	MANOEL GILES	70.775,04	693,23	Superpreferência - Idade
1166	TJPR	2022/903274	Alimentar	2023	01/04/2022 17:23:57	0004621-05.2022.8.16.7000	CLAYTON RODRIGUES	27.771,75	34.210,10	
1167	TJPR	2022/903275	Alimentar	2023	01/04/2022 17:24:12	0004622-87.2022.8.16.7000	CLEVERSON TAVARES	27.771,75	34.210,10	
1168	TJPR	2022/903278	Alimentar	2023	01/04/2022 17:24:52	0004625-42.2022.8.16.7000	SIMONE DE OLIVEIRA SCARAMAL	31.818,04	39.072,37	
1169	TJPR	2022/903277	Alimentar	2023	01/04/2022 17:25:32	0004626-27.2022.8.16.7000	SERGIO RICARDO DE OLIVEIRA	31.818,04	39.072,37	
1170	TJPR	2022/903279	Alimentar	2023	01/04/2022 17:25:46	0004627-12.2022.8.16.7000	STEFANY CAROLINE DE GODOI DE OLIVEIRA	31.818,04	39.072,37	
1171	TJPR	2022/903280	Alimentar	2023	01/04/2022 17:25:58	0004628-94.2022.8.16.7000	TEREZINHA CAMPOS DE OLIVEIRA	459.981,00	457.341,75	Credor - idade

1172	TJPR	2022/903378	Alimentar	2023	01/04/2022 17:36:24	0004650-55.2022.8.16.7000	CÁTIA MILLENE DELL AGNOLO e outros	42.689,99	89.319,86	
1173	TJPR	2022/903203	Alimentar	2023	01/04/2022 17:42:43	0004669-61.2022.8.16.7000	LUCIMAR COSTA MAGALHAES	25.295,00	37.734,86	
1174	TJPR	2022/903359	Alimentar	2023	01/04/2022 17:43:38	0004678-23.2022.8.16.7000	FABIANO MURIEL DOMINGUES	52.403,20	59.164,80	
1175	TJPR	2022/903106	Alimentar	2023	01/04/2022 17:44:59	0004690-37.2022.8.16.7000	CLEIA EDUVIRGES DOS REIS	101.180,00	150.939,45	
1176	TJPR	2022/903410	Alimentar	2023	01/04/2022 17:46:53	0004693-89.2022.8.16.7000	JORGE BERNARDINELI	117.709,69	139.769,80	
1177	TJPR	2022/903423	Alimentar	2023	01/04/2022 18:05:10	0004702-51.2022.8.16.7000	MARIA CRISTINA JUD BELFORT	258.152,12	347.528,24	
1178	TJPR	2022/903424	Alimentar	2023	01/04/2022 18:05:27	0004703-36.2022.8.16.7000	ARLETE FRANCISCA DA SILVA REIS	341.433,51	459.653,93	
1179	TJPR	2022/903415	Alimentar	2023	01/04/2022 18:23:59	0004717-20.2022.8.16.7000	ANDRADE MAIA ADVOGADOS S.S	22.642,94	27.294,22	
1180	TJPR	2022/903425	Alimentar	2023	01/04/2022 18:47:41	0004739-78.2022.8.16.7000	JAQUELINE SANGALLI PEITER	96.640,72	114.908,24	
1181	TJPR	2022/903409	Alimentar	2023	01/04/2022 19:38:58	0004752-77.2022.8.16.7000	MELATTI ADVOGADOS ASSOCIADOS	25.822,16	33.485,42	
1182	TJPR	2022/903388	Alimentar	2023	01/04/2022 19:40:58	0004753-62.2022.8.16.7000	VANDERLEI GRACIANO SOARES e outros	271.686,12	250.869,70	Superpreferência - Idade
1183	TJPR	2022/903475	Alimentar	2023	01/04/2022 21:04:41	0004758-84.2022.8.16.7000	KARINA BERTI LOURENÇO	37.220,50	44.717,46	
1184	TJPR	2022/903474	Alimentar	2023	01/04/2022 21:09:10	0004759-69.2022.8.16.7000	MARA CRISTINA BERTI	84.107,24	101.136,98	
1185	TJPR	2022/903473	Alimentar	2023	01/04/2022 21:13:41	0004760-54.2022.8.16.7000	NILSON ROBERTO LOURENÇO e outros	88.475,50	106.095,20	
1186	TJPR	2022/902380	Alimentar	2023	02/04/2022 09:01:05	0004761-39.2022.8.16.7000	CARLA ANDREA DOLENS e outros	134.427,76	172.875,28	
1187	TJPR	2022/902658	Alimentar	2023	02/04/2022 09:02:04	0004762-24.2022.8.16.7000	LUIZ CARLOS GODOY e outros	139.917,33	165.725,54	
1188	TJPR	2022/903150	Alimentar	2023	02/04/2022 09:07:07	0004768-31.2022.8.16.7000	JEANINE IZABEL MARGRAF BITTENCOURT e outros	123.898,63	31.926,39	Superpreferência - Idade
1189	TJPR	2022/903406	Alimentar	2023	02/04/2022 09:09:48	0004770-98.2022.8.16.7000	JOÃO JORGE DOS SANTOS JUNIOR e outros	302.025,38	393.101,42	
1190	TJPR	2022/902689	Alimentar	2023	02/04/2022 15:48:26	0004815-05.2022.8.16.7000	FÁTIMA APARECIDA DE OLIVEIRA SOZZA	41.511,92	49.399,80	
1191	TJPR	2022/902717	Alimentar	2023	02/04/2022 16:44:02	0004829-86.2022.8.16.7000	JULIANE APARECIDA ALVES	195.829,31	215.363,52	
								161.749.498,06	180.116.935,55	

Nota: Valores atuais *assim indicados* são totais *parciais* de um precatório, quando este possui credores para os quais ainda não foi possível calcular o valor atualizado.



Estado do Paraná
Poder Judiciário

Tribunal de Justiça do Estado do Paraná
DEPARTAMENTO DE GESTÃO DE PRECATÓRIOS
Relatório de Credores/Precatórios para pagamento em ordem cronológica

Órgãos Pagadores: Estado do Paraná

Tribunal de origem: TJPR

Natureza do processo: Comum

Ano orçamentário: 2023

Data de atualização: 26/01/2024

Critérios de ordenação: prioridade, orçamento, natureza, data para ordem cronológica, valor deferido, maior idade.

Nº	Trib. origem	Precatório	Suspensão	Natureza	Orçamento	Data para ordem cronológica	Projudi	Credor (nome e CPF)	Valor deferido	Valor atualizado	Valor reservado	Pagamentos Efetuados
1	TJPR	2021/906117		Comum	2023	02/07/2021 16:40:34	0007273-29.2021.8.16.7000	ADRIANA ENGELS	51.390,82	63.518,12		
2	TJPR	2021/906168		Comum	2023	09/07/2021 12:40:18	0007380-73.2021.8.16.7000	HENRIQUE MESSIAS e outros	12.750,49	15.825,49		
3	TJPR	2021/904501		Comum	2023	13/07/2021 16:41:31	0007437-91.2021.8.16.7000	FRANCISCO DA COSTA	103.883,78	133.594,49		
4	TJPR	2021/903377		Comum	2023	19/07/2021 17:32:50	0007518-40.2021.8.16.7000	PAULO PEREIRA DA SILVA	50.928,82	66.294,64		
5	TJPR	2021/906440		Comum	2023	29/07/2021 11:01:35	0007674-28.2021.8.16.7000	LUCELIA PIRES FERREIRA	73.375,97	90.976,10		
6	TJPR	2021/906431		Comum	2023	29/07/2021 11:03:26	0007678-65.2021.8.16.7000	IGREJA PRESBITERIANA INDEPENDENTE DE LONDRINA	269.178,48	331.624,65		
7	TJPR	2021/906193		Comum	2023	30/07/2021 15:34:08	0007717-62.2021.8.16.7000	MARIA DO ROSÁRIO ALVES SOUZA	63.998,52	82.502,85		
8	TJPR	2021/906250		Comum	2023	02/08/2021 18:18:55	0007790-34.2021.8.16.7000	GUIDO CENCI e outros	22.572,73	30.555,29		
9	TJPR	2021/906342		Comum	2023	02/08/2021 18:26:38	0007792-04.2021.8.16.7000	PORTO SEGURO COMPANHIA DE SEGUROS GERAIS e outros	38.480,85	51.619,11		
10	TJPR	2021/906432		Comum	2023	02/08/2021 18:35:38	0007798-11.2021.8.16.7000	MILTON CESAR RODRIGUES TAVARES e outros	44.768,12	59.285,31		
11	TJPR	2021/906323		Comum	2023	02/08/2021 19:15:49	0007831-98.2021.8.16.7000	LUCELIA ALVES DE PAULA e outros	56.179,56	73.306,30		
12	TJPR	2021/906324		Comum	2023	02/08/2021 19:16:21	0007832-83.2021.8.16.7000	HIGOR AGOSTINHO DE CASTRO LEITE e	54.173,71	70.784,06		

13	TJPR	2021/906334	Comum	2023	02/08/2021 19:17:07	0007833-68.2021.8.16.7000	outros IAN GABRIEL IANZEN ANDRADE e outros	60.648,78	78.191,64
14	TJPR	2021/904261	Comum	2023	04/08/2021 17:54:28	0007869-13.2021.8.16.7000	SUCAPAR FERRO E AÇO LTDA. e outros	1.545.715,26	1.901.704,98
15	TJPR	2021/906436	Comum	2023	12/08/2021 16:02:39	0008016-39.2021.8.16.7000	WILSON RAIMUNDO DAMASIO	63.806,48	79.097,96
16	TJPR	2021/906627	Comum	2023	12/08/2021 16:03:18	0008017-24.2021.8.16.7000	ASZUEN TSUYAKO KOWATA e outros	47.028,24	61.554,68
17	TJPR	2021/906684	Comum	2023	16/08/2021 21:50:12	0008063-13.2021.8.16.7000	SILVANA CRISTINA DE LIMA HALA	39.033,87	48.104,91
18	TJPR	2021/906712	Comum	2023	19/08/2021 14:50:00	0008146-29.2021.8.16.7000	JANINE MACEDO	84.624,52	103.610,32
19	TJPR	2021/906650	Comum	2023	20/08/2021 13:20:05	0008193-03.2021.8.16.7000	ADALGIZA MURA	29.955,78	39.018,70
20	TJPR	2021/906302	Comum	2023	23/08/2021 13:20:10	0008228-60.2021.8.16.7000	DANIELA DA SILVA MENDES e outros	30.744,88	38.918,27
21	TJPR	2021/906363	Comum	2023	24/08/2021 17:15:57	0008268-42.2021.8.16.7000	LUIZA HADLICH	39.609,16	53.980,39
22	TJPR	2021/906795	Comum	2023	24/08/2021 18:53:56	0008277-04.2021.8.16.7000	LILIA MARIA APARECIDA PINTO	28.442,12	34.211,47
23	TJPR	2021/906534	Comum	2023	26/08/2021 12:51:27	0008304-84.2021.8.16.7000	MARIA LUIZA CHRISTOFIS HELLER e outros	2.008.071,73	2.917.288,21
24	TJPR	2021/906535	Comum	2023	26/08/2021 12:51:42	0008305-69.2021.8.16.7000	MARCO ANTONIO ZANETTI HELLER e outros	2.010.032,43	2.919.609,74
25	TJPR	2021/906554	Comum	2023	26/08/2021 15:01:14	0008319-53.2021.8.16.7000	LUCAS MARTINS BONIFÁCIO e outros	45.580,73	62.187,67
26	TJPR	2021/904809	Comum	2023	26/08/2021 15:03:42	0008321-23.2021.8.16.7000	SIRLEI TEREZINHA DA SILVA RODRIGUES	22.556,76	29.391,82
27	TJPR	2021/906820	Comum	2023	27/08/2021 13:10:02	0008366-27.2021.8.16.7000	MIRIAN MATTAR	25.944,72	37.558,59
28	TJPR	2021/906821	Comum	2023	27/08/2021 13:11:19	0008367-12.2021.8.16.7000	VENANCIO DOMINGOS VICENTE	28.551,08	41.335,07
29	TJPR	2021/906817	Comum	2023	27/08/2021 13:12:44	0008368-94.2021.8.16.7000	THEREZINHA DO ROSARIO GUEBUR	29.211,05	42.290,41
30	TJPR	2021/906818	Comum	2023	27/08/2021 13:17:03	0008369-79.2021.8.16.7000	KEIKO HIRAFUJI REIS	32.802,35	47.520,99
31	TJPR	2021/906815	Comum	2023	27/08/2021 13:33:48	0008377-56.2021.8.16.7000	MARIA ISABEL DA SILVA E SOUZA	22.385,59	27.596,77
32	TJPR	2021/906842	Comum	2023	27/08/2021 13:38:40	0008381-93.2021.8.16.7000	MIGUEL GUMIERO	66.000,00	81.859,27
33	TJPR	2021/906847	Comum	2023	27/08/2021 13:42:49	0008384-48.2021.8.16.7000	LUIZ RENATO GUIMARAES	40.274,43	49.117,20
34	TJPR	2021/906386	Comum	2023	01/09/2021 13:11:04	0008459-87.2021.8.16.7000	EMILLY MOURA CARDOSO DE OLIVEIRA	21.185,16	25.479,37
35	TJPR	2021/906279	Comum	2023	03/09/2021 14:37:23	0008546-43.2021.8.16.7000	MARIA APARECIDA BERGER	23.630,02	28.843,70
36	TJPR	2021/906997	Comum	2023	08/09/2021 16:58:01	0008596-69.2021.8.16.7000	MARIA CALUDETE KOZERSKI	39.610,03	48.282,74
37	TJPR	2021/906999	Comum	2023	14/09/2021 17:33:46	0008807-08.2021.8.16.7000	JOSIAS MACHADO	40.119,95	49.383,84

38	TJPR	2021/907034	Comum	2023	15/09/2021 16:16:51	0008869-48.2021.8.16.7000	KEYVYN CARVALHO DA ROCHA	33.517,34	42.583,81
39	TJPR	2021/906672	Comum	2023	20/09/2021 08:46:41	0009090-31.2021.8.16.7000	MARIA ESTER RODRIGUES e outros	62.525,67	80.924,25
40	TJPR	2021/906870	Comum	2023	21/09/2021 15:14:41	0009208-07.2021.8.16.7000	WILSON GEVARD JUNIOR e outros	91.906,19	118.248,20
41	TJPR	2021/906742	Comum	2023	22/09/2021 14:35:15	0009260-03.2021.8.16.7000	THAMIRES HANSEM DIAS	18.650,00	24.404,31
42	TJPR	2021/907445	Comum	2023	01/10/2021 18:10:27	0009686-15.2021.8.16.7000	ADRIANO BARBOSA DA SILVA e outros	112.235,06	146.730,59
43	TJPR	2021/907446	Comum	2023	01/10/2021 18:11:59	0009687-97.2021.8.16.7000	ALEXANDRE BARBOSA DA SILVA e outros	109.364,18	143.033,37
44	TJPR	2021/906811	Comum	2023	06/10/2021 16:31:46	0009751-10.2021.8.16.7000	EMERSON PAULO ANDRADE BATISTA e outros	76.553,70	98.655,97
45	TJPR	2021/906802	Comum	2023	06/10/2021 16:50:56	0009755-47.2021.8.16.7000	IMBELINA FERREIRA DO NASCIMENTO e outros	116.627,05	156.620,61
46	TJPR	2021/906913	Comum	2023	08/10/2021 08:03:12	0009801-36.2021.8.16.7000	MINISTÉRIO PÚBLICO DO ESTADO DO PARANÁ	547.891,67	663.244,13
47	TJPR	2021/907383	Comum	2023	13/10/2021 18:08:21	0009856-84.2021.8.16.7000	CLAUDIA ALMEIDA NOGUEIRA	35.981,03	46.640,86
48	TJPR	2021/907200	Comum	2023	13/10/2021 18:17:15	0009860-24.2021.8.16.7000	ANÍSIO ROSA DOS SANTOS e outros	69.766,51	89.893,74
49	TJPR	2021/907575	Comum	2023	15/10/2021 12:38:42	0009905-28.2021.8.16.7000	JEFERSON JOSÉ ROSSATO	147.759,98	190.747,99
50	TJPR	2021/907262	Comum	2023	15/10/2021 15:27:16	0009914-87.2021.8.16.7000	SALVADORI MATERIAIS DE CONSTRUCAO LTDA e outros	366.186,62	482.707,46
51	TJPR	2021/904212	Comum	2023	19/10/2021 14:49:05	0009978-97.2021.8.16.7000	DIZOLINA APARECIDA SIMONGINI TERRA	30.836,95	40.495,16
52	TJPR	2021/907382	Comum	2023	21/10/2021 18:19:27	0010091-51.2021.8.16.7000	MARCIA ELISA SBARAINI	66.000,00	79.895,56
53	TJPR	2021/907613	Comum	2023	22/10/2021 16:39:42	0010144-32.2021.8.16.7000	DARCI BRANCO DE CAMARGO e outros	229.054,01	297.807,21
54	TJPR	2021/907238	Comum	2023	25/10/2021 08:42:53	0010165-08.2021.8.16.7000	AIRTON JOSE BOLLER	43.760,23	58.513,53
55	TJPR	2021/907240	Comum	2023	25/10/2021 08:43:06	0010166-90.2021.8.16.7000	ISALETE MARIA WILBERT BOLLER	43.760,23	58.513,53
56	TJPR	2021/907861	Comum	2023	27/10/2021 11:49:34	0010258-68.2021.8.16.7000	PALAVRO CENTRO AUTOMOTIVO LTDA	33.323,15	41.270,31
57	TJPR	2021/908002	Comum	2023	29/10/2021 19:13:54	0010353-98.2021.8.16.7000	JOSÉ ANTONIO MORENO e outros	30.105,47	40.773,80
58	TJPR	2021/908000	Comum	2023	01/11/2021 16:01:41	0010357-38.2021.8.16.7000	IVETE DONIN POLACHINI e outros	120.722,01	138.536,60

59	TJPR	2021/907914	Comum	2023	04/11/2021 18:06:26	0010404-12.2021.8.16.7000	WAGNER KOJI YASUNAKA	21.791,38	26.268,21
60	TJPR	2021/907915	Comum	2023	04/11/2021 18:06:42	0010405-94.2021.8.16.7000	EVELLYN RODRIGUES YASUNAKA	21.791,39	26.268,22
61	TJPR	2021/907328	Comum	2023	05/11/2021 13:48:47	0010425-85.2021.8.16.7000	CLARA RIGO PINTERICH e outros	3.451,06	4.851,52
62	TJPR	2021/907485	Comum	2023	05/11/2021 15:21:28	0010429-25.2021.8.16.7000	DGC PAULO GORSKI LTDA e outros	76.331,49	99.844,50
63	TJPR	2021/908065	Comum	2023	05/11/2021 16:30:47	0010434-47.2021.8.16.7000	ANDRESSA REGINA GOMES	33.424,61	40.984,40
64	TJPR	2021/907467	Comum	2023	09/11/2021 14:10:43	0010480-36.2021.8.16.7000	PEDRO RIBEIRO DOS SANTOS	33.149,56	43.276,80
65	TJPR	2021/906952	Comum	2023	09/11/2021 15:41:34	0010492-50.2021.8.16.7000	TEREZINHA SCHUEROFF AMORIM	23.050,33	27.899,23
66	TJPR	2021/907966	Comum	2023	12/11/2021 18:11:31	0010592-05.2021.8.16.7000	CINTIA MOSKADO	43.181,40	52.658,25
67	TJPR	2021/907691	Comum	2023	16/11/2021 16:22:37	0010623-25.2021.8.16.7000	GPM EMPREENDIMENTOS IMOBILIÁRIOS S/A e outros	2.937.884,85	3.727.892,91
68	TJPR	2021/907462	Comum	2023	16/11/2021 17:47:05	0010627-62.2021.8.16.7000	DIOCLÉIA ANTÔNIA DA SILVA	41.218,02	48.875,28
69	TJPR	2021/908234	Comum	2023	18/11/2021 18:38:28	0010731-54.2021.8.16.7000	DYANA MARCELA MINIELLO DA SILVA e outros	212.078,06	299.425,75
70	TJPR	2021/908187	Comum	2023	19/11/2021 15:06:47	0010814-70.2021.8.16.7000	ZILDAZENE ALVES MARTINS e outros	114.733,86	154.993,50
71	TJPR	2021/907897	Comum	2023	23/11/2021 17:45:21	0010891-79.2021.8.16.7000	PAULO ROBERTO BAUER e outros	64.175,80	77.124,37
72	TJPR	2021/908348	Comum	2023	25/11/2021 16:34:46	0010952-37.2021.8.16.7000	HELGA ZILDA CEGIELKA e outros	76.902,17	92.413,76
73	TJPR	2021/908016	Comum	2023	25/11/2021 18:37:25	0010958-44.2021.8.16.7000	FEDERAÇÃO DOS SINDICATOS DOS SERVIDORES PÚBLICOS MUNICIPAIS E ESTADUAIS DO PARANÁ – FESMEPAR	699.741,62	830.186,60
74	TJPR	2021/904917	Comum	2023	29/11/2021 14:34:09	0010986-12.2021.8.16.7000	CINIRA DE OLIVEIRA	24.647,73	34.023,01
75	TJPR	2021/908431	Comum	2023	29/11/2021 17:10:35	0011000-93.2021.8.16.7000	ELZIMAR ROSA DOS SANTOS	76.651,84	94.387,28
76	TJPR	2021/908397	Comum	2023	02/12/2021 12:06:13	0011059-81.2021.8.16.7000	VANESSA CAVALIN NETO CUNHA LORENSETTI	59.684,35	70.249,64
77	TJPR	2021/908465	Comum	2023	02/12/2021 14:02:12	0011081-42.2021.8.16.7000	ESPÓLIO DE SIRLENE PELLIZZARI MAYER	23.195,62	27.840,62
78	TJPR	2020/905971	Comum	2023	02/12/2021 15:26:56	0011086-64.2021.8.16.7000	FERNANDO HENRIQUE DE	64.041,32	86.436,66

79	TJPR	2021/908345	Comum	2023	09/12/2021 18:58:49	0011236-45.2021.8.16.7000	SAIBER e outros HELENA IZAURA FERREIRA	36.258,72	44.661,72
80	TJPR	2021/908651	Comum	2023	10/12/2021 14:22:50	0011248-59.2021.8.16.7000	MARIA AURORA CARVALHO PEREIRA	1.602.310,69	1.882.567,10
81	TJPR	2021/908283	Comum	2023	10/12/2021 15:31:52	0011255-51.2021.8.16.7000	PATRICK WILLIAN FERNANDES DE LIMA	24.438,22	28.942,07
82	TJPR	2021/908284	Comum	2023	10/12/2021 15:32:20	0011256-36.2021.8.16.7000	SERVINO DA SILVA	24.453,71	28.960,26
83	TJPR	2021/908020	Comum	2023	15/12/2021 14:42:47	0011435-67.2021.8.16.7000	D. GONÇALVES MIRA & CIA. LTDA	22.513,40	26.734,56
84	TJPR	2021/908152	Comum	2023	16/12/2021 13:08:20	0011466-87.2021.8.16.7000	ALEKES PRACHEDES SOVINSKI e outros	47.188,48	63.000,90
85	TJPR	2021/908726	Comum	2023	16/12/2021 16:06:54	0011606-24.2021.8.16.7000	JORGE BONOT	32.886,76	38.652,40
86	TJPR	2021/907964	Comum	2023	17/12/2021 13:22:45	0011650-43.2021.8.16.7000	LIRIA DO CARMO MACHADO DE CAMPOS e outros	69.465,47	129.460,61
87	TJPR	2021/907965	Comum	2023	17/12/2021 13:22:59	0011651-28.2021.8.16.7000	ELIAS JOSÉ DE CAMPOS PEREIRA	67.931,40	127.523,96
88	TJPR	2021/908773	Comum	2023	11/01/2022 16:00:27	0000052-58.2022.8.16.7000	AILTON RUIZ	25.782,82	31.434,58
89	TJPR	2021/908776	Comum	2023	17/01/2022 15:04:24	0000198-02.2022.8.16.7000	VALDIRLEIA BARCELLOS DE OLIVEIRA e outros	15.880,12	47.795,12
90	TJPR	2021/907968	Comum	2023	24/01/2022 14:28:35	0000309-83.2022.8.16.7000	JOSÉ FRANCISCO DA SILVA e outros	261.185,40	341.127,54
91	TJPR	2021/908048	Comum	2023	24/01/2022 18:13:47	0000360-94.2022.8.16.7000	ALBERTO JORGE HUCK e outros	182.067,52	264.599,48
92	TJPR	2021/908047	Comum	2023	24/01/2022 18:13:59	0000361-79.2022.8.16.7000	CAINARA MARIA KRAMER GOULART e outros	182.219,49	264.779,41
93	TJPR	2021/908256	Comum	2023	24/01/2022 19:21:33	0000379-03.2022.8.16.7000	EMPARSEG VIGILANCIA LTDA e outros	63.242,82	81.496,96
94	TJPR	2021/908214	Comum	2023	25/01/2022 08:09:33	0000387-77.2022.8.16.7000	LOJAS AMERICANAS S/A e outros	31.963,86	41.482,96
95	TJPR	2021/908255	Comum	2023	25/01/2022 08:16:45	0000390-32.2022.8.16.7000	INSTITUTO ÁGUA E TERRA - IAT	54.399,70	76.281,20
96	TJPR	2021/908734	Comum	2023	31/01/2022 13:12:05	0000552-27.2022.8.16.7000	GERALDO MACIEL DE SOUZA e outros	91.925,84	125.297,53
97	TJPR	2022/900121	Comum	2023	03/02/2022 13:12:36	0000657-04.2022.8.16.7000	MARCELINO MACHADO PORTELA	29.012,15	34.897,13
98	TJPR	2022/900092	Comum	2023	04/02/2022 17:51:43	0000707-30.2022.8.16.7000	FLAVIO GODOI DOS SANTOS e outros	37.735,70	50.665,26
99	TJPR	2021/906449	Comum	2023	07/02/2022 18:22:56	0000752-34.2022.8.16.7000	JANICE RIBEIRO	53.497,19	65.185,66
100	TJPR	2021/906933	Comum	2023	14/02/2022 14:42:39	0001054-63.2022.8.16.7000	RITA DE CASSIA DA SILVA e outros	103.766,94	123.224,01
101	TJPR	2022/900174	Comum	2023	15/02/2022 13:47:53	0001131-72.2022.8.16.7000	FRANCIELE CRISTINA PEREIRA DA SILVA e outros	64.072,60	86.634,63
102	TJPR	2022/900175	Comum	2023	15/02/2022 13:48:19	0001132-57.2022.8.16.7000	ARIELLI ROGERIA PEREIRA SILVA e	64.755,42	87.497,10

103	TJPR	2022/900698	Comum	2023	16/02/2022 14:42:18	0001220-95.2022.8.16.7000	outros CELSO JARDIM DA ROCHA	36.691,42	44.078,30
104	TJPR	2021/906301	Comum	2023	17/02/2022 15:50:40	0001268-54.2022.8.16.7000	DÉBORAH CECILIA BRITO MAZIERO SAKAMOTO	24.489,06	29.454,02
105	TJPR	2022/900707	Comum	2023	22/02/2022 14:29:27	0001461-69.2022.8.16.7000	ROZELIA APARECIDA GRUBER	29.765,22	33.217,20
106	TJPR	2022/900860	Comum	2023	22/02/2022 16:32:35	0001479-90.2022.8.16.7000	ANDERSON DA SILVA GODOY	21.911,54	28.607,38
107	TJPR	2022/900068	Comum	2023	22/02/2022 18:42:58	0001495-44.2022.8.16.7000	IRMGARD ROHRER	27.282,46	32.135,55
108	TJPR	2022/900986	Comum	2023	23/02/2022 15:21:19	0001531-86.2022.8.16.7000	JOSIANE DA SILVA HELLMANN	35.375,22	43.139,37
109	TJPR	2022/900722	Comum	2023	24/02/2022 14:28:44	0001568-16.2022.8.16.7000	CELSO ARAUJO NEVES e outros	203.770,85	265.771,85
110	TJPR	2022/900939	Comum	2023	25/02/2022 18:28:49	0001701-58.2022.8.16.7000	FELIPE LAMARÃO DE PAULA SOARES e outros	46.770,15	63.818,14
111	TJPR	2022/900719	Comum	2023	02/03/2022 18:52:18	0001751-84.2022.8.16.7000	CONSTRUTORA PROJETO NOVO LTDA e outros	50.304,06	65.339,61
112	TJPR	2022/901310	Comum	2023	07/03/2022 14:38:22	0001892-06.2022.8.16.7000	MARCIA BORIN DA CUNHA	51.096,43	89.245,13
113	TJPR	2022/901320	Comum	2023	07/03/2022 16:22:26	0001903-35.2022.8.16.7000	ROSENILDA LUCIA RODRIGUES e outros	343.418,98	406.654,55
114	TJPR	2021/906399	Comum	2023	09/03/2022 12:52:31	0001994-28.2022.8.16.7000	MARIA ISA RIBEIRO DE OLIVEIRA e outros	53.191,73	67.303,09
115	TJPR	2022/900452	Comum	2023	09/03/2022 15:41:44	0002026-33.2022.8.16.7000	EDNA APARECIDA BAGLI MORAES	47.098,38	57.435,85
116	TJPR	2022/900456	Comum	2023	09/03/2022 15:42:25	0002027-18.2022.8.16.7000	ROSALINA MOREIRA GONÇALVES ROZAS	52.030,99	59.709,57
117	TJPR	2022/900557	Comum	2023	09/03/2022 15:43:38	0002030-70.2022.8.16.7000	ALBERTO HARA	29.522,12	34.794,34
118	TJPR	2022/901379	Comum	2023	09/03/2022 17:48:15	0002055-83.2022.8.16.7000	MARIA DE FATIMA POSSA MONTANHEIRO	38.224,23	43.866,30
119	TJPR	2022/901378	Comum	2023	09/03/2022 17:48:34	0002056-68.2022.8.16.7000	JOSÉ ROBERTO EGÉA ALCANTARA	40.914,80	46.954,00
120	TJPR	2022/901178	Comum	2023	11/03/2022 16:16:52	0002218-63.2022.8.16.7000	EDSON NUNES	29.899,02	40.715,43
121	TJPR	2022/901603	Comum	2023	11/03/2022 18:11:20	0002245-46.2022.8.16.7000	JEAN DE LIMA DA SILVA	74.906,39	88.797,39
122	TJPR	2022/901604	Comum	2023	11/03/2022 18:12:19	0002246-31.2022.8.16.7000	KELLY DAIANE LIMA DA SILVA	77.321,59	91.667,60
123	TJPR	2022/901605	Comum	2023	11/03/2022 18:13:03	0002247-16.2022.8.16.7000	KEYLA LIMA DA SILVA	80.257,74	95.159,98
124	TJPR	2022/901606	Comum	2023	11/03/2022 18:13:23	0002248-98.2022.8.16.7000	CARLOS AGEU LIMA DA SILVA	81.459,71	96.531,44
125	TJPR	2022/901607	Comum	2023	11/03/2022 18:13:43	0002249-83.2022.8.16.7000	CAROLINA MAYARA SANTOS DA SILVA	81.459,71	96.531,44

126	TJPR	2022/901616	Comum	2023	14/03/2022 19:01:39	0002327-77.2022.8.16.7000	CEREALISTA PALMEIRA LTDA e outros	531.489,10	259.016,54	Acordo com cessionário
127	TJPR	2021/900155	Comum	2023	15/03/2022 16:20:18	0002401-34.2022.8.16.7000	KIOSHIRO TOMIZAWA	115.996,49	173.990,79	
128	TJPR	2021/900156	Comum	2023	15/03/2022 16:20:39	0002402-19.2022.8.16.7000	AKEMI KIMURA TOMISAWA	115.996,49	173.990,79	
129	TJPR	2022/901776	Comum	2023	15/03/2022 17:51:24	0002421-25.2022.8.16.7000	ROSENEIDE ALVES BARBOSA MAGALHÃES	24.913,43	30.112,17	
130	TJPR	2022/901861	Comum	2023	16/03/2022 18:10:12	0002521-77.2022.8.16.7000	ESPÓLIO DE JOSE CLAUDEMAR ROCHA MOREIRA DA SILVA INDUSTRIA E COMERCIO DE MADEIRAS LTDA e outros	41.875,00	49.334,57	
131	TJPR	2022/901076	Comum	2023	16/03/2022 18:33:45	0002561-59.2022.8.16.7000	FABIANA RODRIGUES e outros	175.764,38	236.364,08	
132	TJPR	2022/901755	Comum	2023	17/03/2022 13:03:23	0002605-78.2022.8.16.7000	GREGORIO CARLOS BRANCALIONE	22.932,98	25.892,03	
133	TJPR	2022/901887	Comum	2023	17/03/2022 15:04:13	0002621-32.2022.8.16.7000	ANTONIA BRANCALIONE	316.752,12	411.511,15	
134	TJPR	2022/901888	Comum	2023	17/03/2022 15:04:36	0002622-17.2022.8.16.7000	EVERTON MARCELO DA SILVA	316.752,13	411.511,16	
135	TJPR	2022/900449	Comum	2023	17/03/2022 17:42:59	0002637-83.2022.8.16.7000	LUCI PANUCCI	96.458,40	125.255,84	
136	TJPR	2021/907762	Comum	2023	17/03/2022 17:44:43	0002642-08.2022.8.16.7000	GIOVANNA SILVA SEGALLA	89.335,28	119.566,73	
137	TJPR	2022/901882	Comum	2023	18/03/2022 18:06:44	0002703-63.2022.8.16.7000	FERNANDO PIERIN PERES	30.123,59	38.668,23	
138	TJPR	2022/901463	Comum	2023	23/03/2022 09:05:38	0002931-38.2022.8.16.7000	BENJAMIM BERNARDO ESTEFANI NETO	21.293,87	24.436,62	
139	TJPR	2021/907850	Comum	2023	23/03/2022 10:22:34	0002934-90.2022.8.16.7000	SEBASTIÃO ESTEFANI	32.644,30	46.516,85	
140	TJPR	2021/907851	Comum	2023	23/03/2022 10:22:44	0002935-75.2022.8.16.7000	MARIA APARECIDA STECANELA	32.644,30	46.516,85	
141	TJPR	2021/907852	Comum	2023	23/03/2022 10:22:56	0002936-60.2022.8.16.7000	ODETE ESTEFANI	32.644,30	46.516,85	
142	TJPR	2021/907853	Comum	2023	23/03/2022 10:23:08	0002937-45.2022.8.16.7000	JOSE CARLOS ESTEFANI	32.644,30	46.516,85	
143	TJPR	2021/907855	Comum	2023	23/03/2022 10:23:20	0002938-30.2022.8.16.7000	ANTONIO CARLOS STEFANI	32.644,30	46.516,85	
144	TJPR	2021/907858	Comum	2023	23/03/2022 10:23:31	0002939-15.2022.8.16.7000	MARIO ESTEFANI	32.644,30	46.516,85	
145	TJPR	2021/907856	Comum	2023	23/03/2022 10:23:40	0002940-97.2022.8.16.7000	TEREZA ESTEFANI	32.644,30	46.516,85	
146	TJPR	2021/907857	Comum	2023	23/03/2022 10:23:49	0002941-82.2022.8.16.7000	ADEMIR DE AGOSTINI ESTEFANI	32.644,30	46.516,85	
147	TJPR	2021/907854	Comum	2023	23/03/2022 10:23:58	0002942-67.2022.8.16.7000	SEBASTIAO JOSE DA SILVA e outros	32.644,30	46.516,85	
148	TJPR	2022/901761	Comum	2023	23/03/2022 12:28:32	0002957-36.2022.8.16.7000	SABRINA DOS SANTOS PEREIRA	40.085,97	51.975,64	
149	TJPR	2022/901336	Comum	2023	23/03/2022 12:35:14	0002961-73.2022.8.16.7000		31.101,77	38.238,81	

150	TJPR	2022/901285	Comum	2023	23/03/2022 18:45:38	0003047-44.2022.8.16.7000	COSTA e outros NADYR DOMINONI RIGOLINO	45.847,09	55.765,59
151	TJPR	2021/908067	Comum	2023	24/03/2022 11:37:06	0003067-35.2022.8.16.7000	IEDA MARIA FREIRE FEIX	50.156,94	58.418,30
152	TJPR	2021/907122	Comum	2023	24/03/2022 11:37:27	0003068-20.2022.8.16.7000	ELIANE BERNARDO DA SILVA ALVES	30.896,77	37.161,52
153	TJPR	2022/901841	Comum	2023	24/03/2022 12:58:42	0003090-78.2022.8.16.7000	BALTAZAR PASSOS CALDERON	32.241,02	51.215,88
154	TJPR	2022/902231	Comum	2023	24/03/2022 13:25:18	0003104-62.2022.8.16.7000	JEFFERSON ALEXANDRE DA SILVEIRA	31.396,70	35.447,82
155	TJPR	2021/906604	Comum	2023	24/03/2022 17:20:46	0003166-05.2022.8.16.7000	JUAN MANUEL CAMILA SARAIVIA	25.574,97	34.872,94
156	TJPR	2022/902292	Comum	2023	24/03/2022 17:58:59	0003169-57.2022.8.16.7000	SABRINA ANNE DE LIMA	37.977,88	45.158,06
157	TJPR	2022/901321	Comum	2023	24/03/2022 18:03:53	0003171-27.2022.8.16.7000	LUCIANO KLEIN e outros	39.972,71	51.732,47
158	TJPR	2022/901464	Comum	2023	25/03/2022 11:38:55	0003227-60.2022.8.16.7000	VALTER HARMATIUK	26.591,00	32.314,67
159	TJPR	2022/901947	Comum	2023	25/03/2022 18:13:23	0003396-47.2022.8.16.7000	ALBERTO PEDRO LEMONS e outros	27.163,22	32.043,37
160	TJPR	2022/901966	Comum	2023	28/03/2022 09:31:16	0003412-98.2022.8.16.7000	ESPÓLIO DE FREDERICO JULIO REGINATO e outros	13.376.959,77	27.196.907,90
161	TJPR	2022/901962	Comum	2023	28/03/2022 09:32:35	0003413-83.2022.8.16.7000	ESPÓLIO DE NATALIA BYRON REGINATO e outros	13.374.800,95	27.194.372,83
162	TJPR	2022/901040	Comum	2023	28/03/2022 13:36:41	0003483-03.2022.8.16.7000	DGC ECOVILLE DOIS LTDA. (GRUPO - CYRELA BRAZIL REALTY) e outros	54.681,60	62.672,03
163	TJPR	2022/902601	Comum	2023	28/03/2022 15:06:57	0003524-67.2022.8.16.7000	ELIANE DEVIDES DE BARROS	45.899,59	59.835,30
164	TJPR	2022/902602	Comum	2023	28/03/2022 15:08:59	0003527-22.2022.8.16.7000	EDUARDO DE BARROS	45.899,60	59.835,31
165	TJPR	2022/901835	Comum	2023	28/03/2022 17:18:32	0003588-77.2022.8.16.7000	EMILY NAIARA DOS SANTOS	216.388,53	279.338,30
166	TJPR	2022/902583	Comum	2023	29/03/2022 17:34:21	0003754-12.2022.8.16.7000	SIDNEIA CARVALHO DA SILVA e outros	62.392,81	83.573,87
167	TJPR	2022/902743	Comum	2023	30/03/2022 18:02:36	0003907-45.2022.8.16.7000	JOSE ANTONIO DE MIRANDA	177.200,74	215.131,08
168	TJPR	2022/902442	Comum	2023	30/03/2022 20:30:34	0003988-91.2022.8.16.7000	AAP - ATLÂNTICO AGROPASTORIL LTDA.	90.499.088,71	108.357.037,36
169	TJPR	2022/902673	Comum	2023	30/03/2022 20:38:22	0003992-31.2022.8.16.7000	INSTITUTO NACIONAL DE ADMINISTRAÇÃO PRISIONAL LTDA e outros	56.153.458,87	74.942.650,41
170	TJPR	2022/902339	Comum	2023	31/03/2022 12:44:33	0004032-13.2022.8.16.7000	NELSON LUIS CORDEIRO	43.032,11	50.673,56

171	TJPR	2021/908331	Comum	2023	31/03/2022 12:45:51	0004038-20.2022.8.16.7000	ARILDA DA LUZ MOLETTA	52.671,80	68.324,73	
172	TJPR	2022/901917	Comum	2023	31/03/2022 13:24:58	0004065-03.2022.8.16.7000	EVERLIN INÊS KOPP ZANONI	38.237,24	43.171,00	
173	TJPR	2022/903085	Comum	2023	31/03/2022 15:14:49	0004094-53.2022.8.16.7000	ESPÓLIO DE JORGE WOLNEY ATALLA	422.653,60	639.385,62	
174	TJPR	2022/903086	Comum	2023	31/03/2022 15:15:05	0004095-38.2022.8.16.7000	ESPÓLIO DE JORGE RUDNEY ATALLA	422.653,60	639.385,62	
175	TJPR	2022/903088	Comum	2023	31/03/2022 15:15:19	0004096-23.2022.8.16.7000	ESPÓLIO DE JORGE EDNEY ATALLA	422.653,60	639.385,62	
176	TJPR	2022/903089	Comum	2023	31/03/2022 15:15:31	0004097-08.2022.8.16.7000	ESMERALDA APARECIDA MORENO ATALLA	422.653,60	639.385,62	
177	TJPR	2022/903092	Comum	2023	31/03/2022 15:15:53	0004099-75.2022.8.16.7000	MARLENE LEAL DE SOUZA ATALAIA	422.653,60	639.385,62	
178	TJPR	2022/903093	Comum	2023	31/03/2022 15:16:04	0004100-60.2022.8.16.7000	JORGE SIDNEY ATALLA	422.653,60	639.385,62	
179	TJPR	2022/903094	Comum	2023	31/03/2022 15:16:16	0004102-30.2022.8.16.7000	NÁDIA LETAIF ATALLA	422.653,60	639.385,62	
180	TJPR	2022/902480	Comum	2023	31/03/2022 15:41:23	0004106-67.2022.8.16.7000	IWONIRDE BALLAROTTI BARROS e outros	2.134.796,41	2.779.883,25	
181	TJPR	2022/901885	Comum	2023	31/03/2022 16:24:27	0004129-13.2022.8.16.7000	GERALDO SCHREINER	73.281,43	90.293,79	
182	TJPR	2022/901910	Comum	2023	31/03/2022 16:24:53	0004130-95.2022.8.16.7000	GILMAR MENDES PEREIRA e outros	33.852,29	41.646,35	
183	TJPR	2022/903139	Comum	2023	31/03/2022 16:46:21	0004148-19.2022.8.16.7000	MARCOS BENTO VESHAGEM e outros	21.696,14	26.341,44	
184	TJPR	2022/902844	Comum	2023	31/03/2022 17:18:38	0004190-68.2022.8.16.7000	MITRA ARQUIDIOCESANA DE MARINGÁ PARÓQUIA NOSSA SENHORA APARECIDA	303.304,77	379.550,63	
185	TJPR	2022/901723	Comum	2023	31/03/2022 18:06:18	0004224-43.2022.8.16.7000	HUGO VIRMONDES BORGES FILHO	57.159,03	67.120,89	
186	TJPR	2022/901298	Comum	2023	31/03/2022 21:19:54	0004263-40.2022.8.16.7000	EURIDES DO PRADO e outros	28.681,22	35.019,67	
187	TJPR	2022/901299	Comum	2023	31/03/2022 21:20:50	0004264-25.2022.8.16.7000	MARIA ALMIRA NUNES MENDES e outros	26.902,95	32.946,40	
188	TJPR	2022/901300	Comum	2023	31/03/2022 21:21:19	0004265-10.2022.8.16.7000	SARITA DA APARECIDA PINHEIRO PRADO e outros	26.902,95	32.946,40	
189	TJPR	2022/903202	Sim	Comum	2023	01/04/2022 08:28:52	0004286-83.2022.8.16.7000	AAP - ATLÂNTICO AGROPASTORIL LTDA. e outros	41.538.046,63	60.143.094,44
190	TJPR	2022/903186	Comum	2023	01/04/2022 11:45:40	0004349-11.2022.8.16.7000	IVANILDE DIONISIA BORTOLASSI	40.193,44	50.491,95	
191	TJPR	2022/903187	Comum	2023	01/04/2022 11:47:34	0004350-93.2022.8.16.7000	ADENILSON PAES DE PROENÇA	42.385,36	53.200,55	

192	TJPR	2022/903000	Comum	2023	01/04/2022 12:25:20	0004358-70.2022.8.16.7000	ROSEMERI TEREZINHA VELASCO	24.603,64	28.632,56
193	TJPR	2022/902722	Comum	2023	01/04/2022 13:28:15	0004426-20.2022.8.16.7000	CARLOS KALYEL BATISTA DA SILVEIRA	44.159,44	59.613,53
194	TJPR	2022/901026	Comum	2023	01/04/2022 13:28:56	0004429-72.2022.8.16.7000	JOSÉ ANTÔNIO BRUZAMOLIN	644.032,49	784.745,89
195	TJPR	2022/901025	Comum	2023	01/04/2022 13:29:15	0004430-57.2022.8.16.7000	LUIZ CARLOS BRUZAMOLIN e outros	645.996,35	787.071,16
196	TJPR	2022/903078	Comum	2023	01/04/2022 15:52:28	0004563-02.2022.8.16.7000	VALDIR ROSIN e outros	127.566,20	175.732,44
197	TJPR	2022/903298	Comum	2023	01/04/2022 15:54:51	0004565-69.2022.8.16.7000	MARISTELA DE OLIVEIRA	26.971,44	32.092,35
198	TJPR	2022/901067	Comum	2023	01/04/2022 16:38:24	0004582-08.2022.8.16.7000	ROGERIO CESAR FERREIRA RIBAS e outros	166.483,32	200.342,01
199	TJPR	2022/902932	Comum	2023	01/04/2022 16:46:40	0004592-52.2022.8.16.7000	ESPÓLIO DE LEONARDO DE MORAES HEMKEMEIER e outros	82.296,73	99.577,65
200	TJPR	2022/903205	Comum	2023	01/04/2022 16:48:02	0004597-74.2022.8.16.7000	LUCIA MUMBACH	62.840,59	70.128,42
201	TJPR	2022/902840	Comum	2023	01/04/2022 17:05:37	0004608-06.2022.8.16.7000	CASCADEL e outros	135.503,83	194.941,26
202	TJPR	2022/903385	Comum	2023	01/04/2022 17:43:53	0004679-08.2022.8.16.7000	MARIA DAS GRACAS TEODORO DOMINGUES	104.806,39	118.329,58
203	TJPR	2022/903386	Comum	2023	01/04/2022 17:44:04	0004682-60.2022.8.16.7000	MARLIZE SPAGOLLA BERNADELLI	104.806,39	118.329,58
204	TJPR	2022/903387	Comum	2023	01/04/2022 17:44:15	0004683-45.2022.8.16.7000	LINCOLN MAKOTO NOZAKI	104.806,39	118.329,58
205	TJPR	2022/903389	Comum	2023	01/04/2022 17:44:26	0004685-15.2022.8.16.7000	ESPÓLIO DE MARIO SERGIO BENEDETI GUILHEM	104.806,39	118.329,58
206	TJPR	2022/903391	Comum	2023	01/04/2022 17:44:36	0004686-97.2022.8.16.7000	ADRIANO STAIGER BRESSAN	104.806,39	118.329,58
207	TJPR	2022/903368	Comum	2023	01/04/2022 17:54:51	0004698-14.2022.8.16.7000	ANDRE DE ALMEIDA DOS SANTOS	37.952,26	49.316,34
208	TJPR	2022/903369	Comum	2023	01/04/2022 17:55:14	0004699-96.2022.8.16.7000	ANDRESSA PROCOPIO DOS SANTOS	37.952,26	49.316,34
209	TJPR	2022/903407	Comum	2023	01/04/2022 17:58:51	0004700-81.2022.8.16.7000	NELCI OLIMPIA MEASSI e outros	109.685,82	168.179,90
210	TJPR	2022/902242	Comum	2023	02/04/2022 15:48:21	0004813-35.2022.8.16.7000	VANDERLI BORELE RIBEIRO	50.463,63	61.550,70
								245.810.534,79	277.890.196,52

Nota: Valores atuais *assim indicados* são totais *parciais* de um precatório, quando este possui credores para os quais ainda não foi possível calcular o valor atualizado.



Estado do Paraná
Poder Judiciário

Tribunal de Justiça do Estado do Paraná
DEPARTAMENTO DE GESTÃO DE PRECATÓRIOS
Relatório de Credores/Precatórios para pagamento em ordem cronológica

Órgãos Pagadores: Estado do Paraná

Tribunal de origem: TJPR

Natureza do processo: Alimentar

Ano orçamentário: 2024

Data de atualização: 26/01/2024

Critérios de ordenação: prioridade, orçamento, natureza, data para ordem cronológica, valor deferido, maior idade.

Nº	Trib. origem	Precatório	Suspenso	Natureza	Orçamento	Data para ordem cronológica	Projudi	Credor (nome e CPF)	Valor deferido	Valor atualizado	Valor reservado	Pagamentos Efetuados
1	TJPR	2022/903478		Alimentar	2024	04/04/2022 15:03:03	0004856-69.2022.8.16.7000	LUCIO CARLOS FERREIRA e outros	131.883,92	177.690,16		
2	TJPR	2021/908760		Alimentar	2024	04/04/2022 16:21:08	0004877-45.2022.8.16.7000	EUNICE DE QUADROS WILBERG	282.313,50	344.173,89		
3	TJPR	2021/908763		Alimentar	2024	04/04/2022 16:22:10	0004878-30.2022.8.16.7000	THAIRSON JOSÉ MARQUES SILVA	294.677,60	359.247,20		
4	TJPR	2021/908762		Alimentar	2024	04/04/2022 16:36:59	0004879-15.2022.8.16.7000	ROMAR TEIXEIRA NOGUEIRA	312.714,14	381.232,83		
5	TJPR	2021/908761		Alimentar	2024	04/04/2022 16:37:25	0004880-97.2022.8.16.7000	AIRTON TEIXEIRA FERREIRA	352.376,70	429.589,30		
6	TJPR	2022/902876		Alimentar	2024	06/04/2022 13:35:06	0004909-50.2022.8.16.7000	VALDIR FERNANDES PAES	31.261,46	40.992,74		
7	TJPR	2022/903526		Alimentar	2024	06/04/2022 16:37:51	0004954-54.2022.8.16.7000	GERSON LUIZ ARMILIATO	24.376,84	32.499,26		
8	TJPR	2022/903528		Alimentar	2024	08/04/2022 12:27:30	0005001-28.2022.8.16.7000	VIVIANE CRISTINA GIMENES FRANCO PATTO e outros	64.727,39	97.100,02		
9	TJPR	2022/903645		Alimentar	2024	11/04/2022 16:01:42	0005099-13.2022.8.16.7000	ESPÓLIO DE CARLITO BRUDECK	46.445,95	54.088,75		
10	TJPR	2022/902303		Alimentar	2024	13/04/2022 15:36:07	0005274-07.2022.8.16.7000	VERA LUCIA DE SOUZA DE OLIVEIRA e outros	36.313,82	50.630,11		
11	TJPR	2022/903708		Alimentar	2024	18/04/2022 18:28:29	0005288-88.2022.8.16.7000	MICHELE REGINA LOPES DA SILVA	51.555,90	64.639,02		
12	TJPR	2022/903532		Alimentar	2024	19/04/2022 17:54:48	0005300-05.2022.8.16.7000	JOÃO MARIA SANTOS e outros	1.450.363,55	1.931.788,89		Credor - individual / Superpreferência - Idade
13	TJPR	2022/903717		Alimentar	2024	19/04/2022 18:39:50	0005303-57.2022.8.16.7000	MARCOS ROBERTO SPOHR	38.487,64	47.006,68		

14	TJPR	2022/903725	Alimentar	2024	20/04/2022 14:50:49	0005313-04.2022.8.16.7000	CELIO LISBOA	260.665,28	313.688,39		
15	TJPR	2022/903733	Alimentar	2024	20/04/2022 14:51:58	0005314-86.2022.8.16.7000	JOÃO HONÓRIO DE MORAES	283.264,26	340.383,90		
16	TJPR	2022/903714	Alimentar	2024	20/04/2022 15:49:51	0005316-56.2022.8.16.7000	MARISE JUSSARA FRANZ LUVISON	26.423,87	35.157,87		
17	TJPR	2022/903713	Alimentar	2024	20/04/2022 15:50:55	0005317-41.2022.8.16.7000	FLAVIO REIS e outros	240.216,99	319.616,98		
18	TJPR	2022/903710	Alimentar	2024	20/04/2022 15:51:25	0005318-26.2022.8.16.7000	LEONEL LOURENÇO DE FARIA JUNIOR e outros	761.645,59	974.434,89		
19	TJPR	2022/903711	Alimentar	2024	20/04/2022 15:51:50	0005319-11.2022.8.16.7000	VILSON CLEMENTE e outros	780.540,18	998.608,31		
20	TJPR	2022/903712	Alimentar	2024	20/04/2022 15:52:32	0005320-93.2022.8.16.7000	MARCOS DORSE MARINHO e outros	892.636,81	1.142.020,16		
21	TJPR	2022/903738	Alimentar	2024	20/04/2022 17:02:53	0005324-33.2022.8.16.7000	JANETE MARTIN DE OLIVEIRA	38.640,26	47.193,78		
22	TJPR	2022/903722	Alimentar	2024	20/04/2022 18:12:13	0005331-25.2022.8.16.7000	FABIANA SCHMIDT BANDEIRA PERES	108.074,35	125.858,25		
23	TJPR	2022/903742	Alimentar	2024	26/04/2022 12:23:33	0005387-58.2022.8.16.7000	MARIA SHIRAHISHI TOMANAGA	21.684,14	30.221,85		
24	TJPR	2022/903518	Alimentar	2024	26/04/2022 12:50:01	0005392-80.2022.8.16.7000	NADIA LUCIA GALBIATTI TOSTI	35.921,16	45.986,65		
25	TJPR	2022/903642	Alimentar	2024	26/04/2022 13:23:18	0005395-35.2022.8.16.7000	JACQUELINE DE LOURDES PELEGRINI BUENO	45.467,28	57.034,45		
26	TJPR	2022/903798	Alimentar	2024	26/04/2022 17:36:19	0005403-12.2022.8.16.7000	MIRIAN NICEA ZARPELLON e outros	96.544,25	130.233,58		
27	TJPR	2022/903756	Alimentar	2024	26/04/2022 17:51:06	0005405-79.2022.8.16.7000	PEDRO ANTÔNIO PEREIRA FRANÇA e outros	64.974,43	81.028,50		
28	TJPR	2022/903796	Alimentar	2024	26/04/2022 19:00:17	0005411-86.2022.8.16.7000	DARCI DORIA D FARIA e outros	54.519,58	13.555,14	Sim	Credor - individual / Superpreferência - Idade
29	TJPR	2022/903792	Alimentar	2024	27/04/2022 13:21:34	0005420-48.2022.8.16.7000	RAQUEL MOTTA& ALIFRANCY FARIASADVOGADOS ASSOCIADOS	34.865,32	44.024,54		
30	TJPR	2022/903020	Alimentar	2024	27/04/2022 18:58:04	0005439-54.2022.8.16.7000	ANA MARIA SIQUEIRA	44.272,14	57.460,39		
31	TJPR	2022/903804	Alimentar	2024	28/04/2022 13:51:00	0005444-76.2022.8.16.7000	MARCEL GIOVANI KROETZ	34.828,44	41.851,52		
32	TJPR	2022/903790	Alimentar	2024	29/04/2022 11:36:02	0005465-52.2022.8.16.7000	MARCIO ELENO COSTA	60.622,91	0,00		Superpreferência - Idade
33	TJPR	2022/903833	Alimentar	2024	02/05/2022 12:59:46	0005497-57.2022.8.16.7000	JOSE ALCIDES REMOLLI	163.539,13	102.287,12	Sim	Superpreferência - Idade
34	TJPR	2022/903801	Alimentar	2024	02/05/2022 13:54:37	0005499-27.2022.8.16.7000	GILBERTO PORTELA DOS SANTOS e outros	68.748,17	0,00		Credor - individual / Superpreferência - Idade
35	TJPR	2022/903301	Alimentar	2024	02/05/2022 15:28:22	0005503-64.2022.8.16.7000	LUCIA PEREIRA SILVA	32.672,44	38.303,66		

36	TJPR	2022/903685	Alimentar	2024	02/05/2022 17:16:57	0005513-11.2022.8.16.7000	MARIA EDNA DA GLORIA	48.031,76	60.257,08		
37	TJPR	2022/903898	Alimentar	2024	03/05/2022 15:19:16	0005544-31.2022.8.16.7000	ANA CLEIDE SOARES VICTOR e outros	118.214,78	151.613,84		
38	TJPR	2022/903899	Alimentar	2024	05/05/2022 13:18:53	0005576-36.2022.8.16.7000	KEREN DE OLIVEIRA	58.537,55	76.674,01		
39	TJPR	2022/903909	Alimentar	2024	05/05/2022 13:19:45	0005578-06.2022.8.16.7000	ROMEU SACCANI ADVOGADOS	105.509,80	133.640,32		
40	TJPR	2022/903928	Alimentar	2024	05/05/2022 15:06:03	0005587-65.2022.8.16.7000	ISMAEL JOSE DE OLIVEIRA e outros	203.635,99	237.766,49		
41	TJPR	2021/908026	Alimentar	2024	05/05/2022 16:11:01	0005595-42.2022.8.16.7000	SIMONE BADAN CAPARROZ	33.129,13	45.054,46		
42	TJPR	2022/903967	Alimentar	2024	06/05/2022 13:23:13	0005624-92.2022.8.16.7000	DIONATHAN WILLIAN LUJAN	77.284,92	106.013,99		
43	TJPR	2022/903915	Alimentar	2024	06/05/2022 17:20:51	0005652-60.2022.8.16.7000	LUCIANA RUBAN	119.256,98	150.859,44		
44	TJPR	2022/903917	Alimentar	2024	06/05/2022 17:23:09	0005653-45.2022.8.16.7000	GISELE BEATRIZ JUSTI MADER	26.139,76	33.459,14		
45	TJPR	2022/903893	Alimentar	2024	06/05/2022 17:45:13	0005658-67.2022.8.16.7000	JOAO GEROTO CARDOSO	42.492,22	0,00		Superpreferência - Idade
46	TJPR	2022/903892	Alimentar	2024	06/05/2022 17:49:07	0005659-52.2022.8.16.7000	LUCIANA SALAPATA KUNZEL e outros	25.914,25	32.507,98		
47	TJPR	2022/903894	Alimentar	2024	06/05/2022 17:51:06	0005660-37.2022.8.16.7000	JORGE VILIOTI	47.591,24	0,00	Sim	Superpreferência - Idade
48	TJPR	2022/903910	Alimentar	2024	06/05/2022 17:53:36	0005661-22.2022.8.16.7000	CINTIA MARA LOPES DE SOUZA	65.444,10	82.819,24		
49	TJPR	2022/904016	Alimentar	2024	06/05/2022 18:15:01	0005667-29.2022.8.16.7000	ELI DE OLIVEIRA SOUZA	30.831,06	36.144,92		
50	TJPR	2022/903931	Alimentar	2024	06/05/2022 18:15:24	0005668-14.2022.8.16.7000	LURDES MARIA LUNKES KUNS	36.602,53	43.185,39		
51	TJPR	2022/903373	Alimentar	2024	10/05/2022 16:10:54	0005809-33.2022.8.16.7000	ESCRITÓRIO AUGUSTO PROLIK - ADVOGADOS ASSOCIADOS e outros	113.856,64	141.016,75		
52	TJPR	2022/903648	Alimentar	2024	10/05/2022 16:35:57	0005815-40.2022.8.16.7000	MARIA LUCIA ALVES PEDROSO e outros	68.802,41	0,00		Credor - individual / Superpreferência - Idade
53	TJPR	2022/904035	Alimentar	2024	10/05/2022 18:30:36	0005841-38.2022.8.16.7000	JOSE FRANCISCO TEIXEIRA e outros	52.437,70	61.475,54		
54	TJPR	2022/901358	Alimentar	2024	11/05/2022 15:08:05	0005873-43.2022.8.16.7000	ILZA MARIA CAPELLINI	59.432,75	82.766,85		
55	TJPR	2022/903838	Alimentar	2024	12/05/2022 16:22:00	0005926-24.2022.8.16.7000	LINHARES VIDEO E FOTO VISUAIS LTDA e outros	251.224,19	346.391,41		
56	TJPR	2022/904032	Alimentar	2024	12/05/2022 16:27:34	0005927-09.2022.8.16.7000	EDUARDO EDILBERTO GONCEBATT e outros	137.476,61	178.167,89		
57	TJPR	2022/904105	Alimentar	2024	16/05/2022 13:07:19	0005950-52.2022.8.16.7000	VIGOR ALIMENTOS S/A e outros	74.521,04	90.965,92		

58	TJPR	2022/903926	Alimentar	2024	17/05/2022 14:17:33	0005979-05.2022.8.16.7000	LUCAS HENRIQUE FÁVERO e outros	236.654,79	320.300,12		
59	TJPR	2022/903882	Alimentar	2024	17/05/2022 14:28:58	0005980-87.2022.8.16.7000	MARILU CHAVES GOMES e outros	44.795,67	58.806,94		
60	TJPR	2022/903925	Alimentar	2024	17/05/2022 14:43:31	0005981-72.2022.8.16.7000	JOSE FABRICIO DOS SANTOS e outros	129.028,17	0,00	Sim	Credor - individual / Superpreferência - Idade
61	TJPR	2022/904120	Alimentar	2024	17/05/2022 16:35:26	0005986-94.2022.8.16.7000	MARIA DA CONCEIÇÃO DE OLIVEIRA RODRIGUES	154.278,92	99.659,17		Superpreferência - Idade
62	TJPR	2022/903657	Alimentar	2024	18/05/2022 16:27:08	0006018-02.2022.8.16.7000	LEONIDAS VINICIO BORGES DOS SANTOS e outros	60.328,53	78.267,44		
63	TJPR	2022/903828	Alimentar	2024	18/05/2022 17:32:20	0006027-61.2022.8.16.7000	MARLI ALVES DE SIQUEIRA	66.000,00	80.614,58		
64	TJPR	2022/904031	Alimentar	2024	19/05/2022 18:52:41	0006053-59.2022.8.16.7000	EDSON JOSE MIRANDA	91.269,07	109.673,28		
65	TJPR	2022/904190	Alimentar	2024	20/05/2022 14:27:12	0006058-81.2022.8.16.7000	WELLEINGTON DONIZETTI BRANDET	51.449,08	61.108,70		
66	TJPR	2022/904202	Alimentar	2024	20/05/2022 18:57:20	0006114-17.2022.8.16.7000	KATIA REGINA DE OLIVEIRA AQUINO e outros	49.614,64	58.929,86		
67	TJPR	2022/904053	Alimentar	2024	24/05/2022 14:44:50	0006159-21.2022.8.16.7000	MAURO CHIERICI LOPES e outros	1.036.903,40	1.262.748,71		
68	TJPR	2022/904054	Alimentar	2024	24/05/2022 14:45:35	0006160-06.2022.8.16.7000	PAULO ROGERIO PINTO RODRIGUES e outros	1.067.854,33	1.009.194,66		Credor - individual / Superpreferência - Doença Grave
69	TJPR	2022/904055	Alimentar	2024	24/05/2022 14:46:11	0006161-88.2022.8.16.7000	MARCOS ROBERTO DA ROSA e outros	1.236.832,41	1.512.366,92		
70	TJPR	2022/904056	Alimentar	2024	24/05/2022 14:46:46	0006162-73.2022.8.16.7000	RICARDO CELESTE e outros	1.295.161,53	1.276.807,12		Credor - individual / Superpreferência - Idade
71	TJPR	2022/904057	Alimentar	2024	24/05/2022 14:47:01	0006164-43.2022.8.16.7000	ISIS KAMINSKI CAETANO e outros	1.526.995,04	373.923,21		Acordo com cessionário / Acordo
72	TJPR	2022/904052	Alimentar	2024	24/05/2022 14:47:23	0006165-28.2022.8.16.7000	CARLOS ALBERTO POLICIANO ALMEIDA e outros	1.549.610,85	1.886.900,51		
73	TJPR	2022/904157	Alimentar	2024	24/05/2022 18:01:38	0006179-12.2022.8.16.7000	DANIEL DOS SANTOS	64.047,11	80.340,73		
74	TJPR	2022/904170	Alimentar	2024	24/05/2022 18:07:12	0006181-79.2022.8.16.7000	LUZIA APARECIDA RODRIGUES	22.148,09	0,00	Sim	Superpreferência - Idade
75	TJPR	2022/904216	Alimentar	2024	25/05/2022 12:46:46	0006189-56.2022.8.16.7000	ERICKSON DIOTALEVI e outros	26.918,88	33.237,20		
76	TJPR	2022/903968	Alimentar	2024	26/05/2022 15:52:48	0006212-02.2022.8.16.7000	CELIO JESUS BORGHI DA FONSECA	212.675,86	137.847,92		Superpreferência - Idade
77	TJPR	2022/904138	Alimentar	2024	26/05/2022 15:53:10	0006213-84.2022.8.16.7000	CLÓVIS BUSCH PEREIRA e outros	111.475,54	36.661,64		Credor - individual /

											Superpreferência - Idade
78	TJPR	2022/904240	Alimentar	2024	26/05/2022	15:54:06	0006214-69.2022.8.16.7000	KAUANNY VITHORIA ANDRADE DO PRADO	70.103,83	88.513,85	
79	TJPR	2022/904245	Alimentar	2024	26/05/2022	17:14:54	0006220-76.2022.8.16.7000	MARIA ANGÉLICA BARBOSA BAPTISTA	67.298,83	87.064,38	
80	TJPR	2022/904215	Alimentar	2024	26/05/2022	18:11:19	0006226-83.2022.8.16.7000	SELITO LUIZ MANDELLI e outros	608.252,38	586.085,23	Credor - individual / Superpreferência - Idade
81	TJPR	2022/904241	Alimentar	2024	27/05/2022	13:37:59	0006234-60.2022.8.16.7000	VERA LUCIA DANI	58.252,67	73.778,66	
82	TJPR	2022/904220	Alimentar	2024	27/05/2022	13:49:16	0006242-37.2022.8.16.7000	ALESSANDRO RAVAZZANI	46.800,87	59.903,71	
83	TJPR	2022/904226	Alimentar	2024	27/05/2022	13:59:43	0006245-89.2022.8.16.7000	ANTONIO CARLOS BOZEK	40.430,42	50.120,53	
84	TJPR	2022/904237	Alimentar	2024	27/05/2022	14:12:39	0006248-44.2022.8.16.7000	ANA BARBARA PEREIRA DE OLIVEIRA	74.975,95	96.395,11	
85	TJPR	2022/904233	Alimentar	2024	27/05/2022	14:24:00	0006249-29.2022.8.16.7000	MARINEZ CASSANEGO CANALLE	43.480,20	53.901,52	
86	TJPR	2022/904234	Alimentar	2024	27/05/2022	14:27:36	0006250-14.2022.8.16.7000	FERNANDA CRISTINA SANCHES CANEVESI e outros	33.888,40	42.513,87	
87	TJPR	2022/904117	Alimentar	2024	27/05/2022	15:43:33	0006258-88.2022.8.16.7000	CICERA DE ARRUDA VAZ e outros	211.022,43	289.657,58	
88	TJPR	2022/904297	Alimentar	2024	30/05/2022	14:00:17	0006267-50.2022.8.16.7000	MARLEI GORINI PIVATO	32.630,91	38.254,97	
89	TJPR	2022/904281	Alimentar	2024	30/05/2022	17:54:17	0006529-97.2022.8.16.7000	LUIZ CASARE e outros	49.895,73	68.445,90	
90	TJPR	2022/904747	Alimentar	2024	30/05/2022	18:20:53	0006531-67.2022.8.16.7000	JANE MARY AYRES BORDIN e outros	40.266,36	46.507,90	
91	TJPR	2022/904259	Alimentar	2024	31/05/2022	14:49:35	0006735-14.2022.8.16.7000	LUCIANA DE SOUZA SARZEDAS	46.843,43	55.268,09	
92	TJPR	2022/904260	Alimentar	2024	31/05/2022	14:49:49	0006736-96.2022.8.16.7000	DOUGLAS FERNANDO DE ANDRADE GOMES	276.649,77	326.404,47	
93	TJPR	2022/904742	Alimentar	2024	31/05/2022	15:46:34	0006746-43.2022.8.16.7000	TELMA VALERIO DA SILVA	136.192,35	166.331,14	
94	TJPR	2022/904750	Alimentar	2024	31/05/2022	18:31:06	0006760-27.2022.8.16.7000	FABRLI ROSA & TROVÃO ADVOGADOS ASSOCIADOS e outros	60.231,83	75.129,95	
95	TJPR	2022/904758	Alimentar	2024	01/06/2022	13:10:05	0006766-34.2022.8.16.7000	FABIANA COSTA DA SILVA e outros	25.857,92	33.993,32	
96	TJPR	2022/904784	Alimentar	2024	02/06/2022	12:04:41	0006775-93.2022.8.16.7000	GERALDO HENRIQUE GUARIENTE	20.556,79	23.743,22	
97	TJPR	2022/904785	Alimentar	2024	02/06/2022	12:04:54	0006776-78.2022.8.16.7000	EDGARD LUIZ WESTPHALEN	259.869,40	300.150,76	
98	TJPR	2022/904786	Alimentar	2024	02/06/2022	15:54:51	0006782-85.2022.8.16.7000	ROSINEIA DE MEDEIROS PEREIRA	36.874,42	50.987,49	

99	TJPR	2022/904789	Alimentar	2024	02/06/2022 15:55:51	0006785-40.2022.8.16.7000	e outros SANDRA ADRIANA RICARDO DE MELO	66.861,18	91.629,25		
100	TJPR	2022/902941	Alimentar	2024	02/06/2022 17:09:01	0006787-10.2022.8.16.7000	e outros ELZA MARIA QUINTÃO BUENO	42.554,73	59.066,54		
101	TJPR	2022/904799	Alimentar	2024	02/06/2022 18:19:53	0006789-77.2022.8.16.7000	e outros RUBENS FERREIRA	43.045,28	49.717,57		
102	TJPR	2022/904811	Alimentar	2024	02/06/2022 18:47:51	0006796-69.2022.8.16.7000	JOSE CARLOS DOS SANTOS	451.372,65	419.857,53		Superpreferência - Idade
103	TJPR	2022/904810	Alimentar	2024	03/06/2022 12:05:37	0006798-39.2022.8.16.7000	ROSANA SILVERIO DE MATTOS ANDRIATO e outros	27.518,22	35.927,40		
104	TJPR	2022/904812	Alimentar	2024	03/06/2022 16:38:58	0006806-16.2022.8.16.7000	PAULA NISHIYAMA	434.506,93	629.141,18		
105	TJPR	2022/904813	Alimentar	2024	03/06/2022 16:39:21	0006807-98.2022.8.16.7000	ÉRIKA BANDO	453.519,00	656.799,82		
106	TJPR	2022/904814	Alimentar	2024	03/06/2022 16:39:42	0006808-83.2022.8.16.7000	MIGUEL MACHINSKI JUNIOR	542.429,49	785.505,42		
107	TJPR	2022/903895	Alimentar	2024	03/06/2022 16:43:26	0006810-53.2022.8.16.7000	MARIA INEZ BOCALON REBOLA	208.551,96	179.590,94		Superpreferência - Idade
108	TJPR	2022/904036	Alimentar	2024	03/06/2022 16:46:22	0006812-23.2022.8.16.7000	DEBORA DOS SANTOS	68.100,00	94.405,53		
109	TJPR	2022/904121	Alimentar	2024	03/06/2022 18:35:39	0006817-45.2022.8.16.7000	CINIRA LEITE DE LIMA PINHEIRO	77.826,79	2.854,89	Sim	Superpreferência - Doença Grave
110	TJPR	2022/904823	Alimentar	2024	06/06/2022 13:03:17	0006835-66.2022.8.16.7000	ESPÓLIO DE CLODOALDO DA SILVA e outros	628.084,49	766.433,73		
111	TJPR	2022/904864	Alimentar	2024	06/06/2022 18:12:11	0006853-87.2022.8.16.7000	ESPÓLIO DE MARIA DE LOURDES BIRAL BASSO	28.052,45	35.192,52		
112	TJPR	2022/904123	Alimentar	2024	06/06/2022 18:13:02	0006854-72.2022.8.16.7000	MARILZA PIRES DA SILVA PASZCZUK	67.552,07	84.223,64		
113	TJPR	2022/904802	Alimentar	2024	07/06/2022 15:58:33	0006890-17.2022.8.16.7000	ARI DREHMER	60.624,32	74.043,71		
114	TJPR	2022/904776	Alimentar	2024	07/06/2022 16:07:07	0006893-69.2022.8.16.7000	MARIA CHRISTINA MARINI	67.478,45	86.371,93		
115	TJPR	2022/904777	Alimentar	2024	07/06/2022 16:08:52	0006894-54.2022.8.16.7000	VERA LUCIA DEGASPERE	25.844,77	31.566,08		
116	TJPR	2022/904779	Alimentar	2024	07/06/2022 16:12:18	0006896-24.2022.8.16.7000	DENISI DE ARRUDA VENCI BERGAMIN	39.734,20	48.530,99		
117	TJPR	2022/904780	Alimentar	2024	07/06/2022 16:14:50	0006897-09.2022.8.16.7000	JOSMAR ANTONIO GONÇALVES	39.637,30	49.135,96		
118	TJPR	2022/904793	Alimentar	2024	08/06/2022 15:16:24	0006929-14.2022.8.16.7000	ARY OSVALDO GOMES e outros	30.938,92	43.868,48		
119	TJPR	2022/904881	Alimentar	2024	09/06/2022 15:53:18	0006947-35.2022.8.16.7000	MARCOS ROGERIO PELINCER	51.640,69	64.005,88		
120	TJPR	2022/904893	Alimentar	2024	09/06/2022 18:44:52	0006962-04.2022.8.16.7000	VALDECI DE LA ROSA	59.313,43	83.014,76		
121	TJPR	2022/904923	Alimentar	2024	10/06/2022 12:15:55	0006967-26.2022.8.16.7000	ROSANGELA MARIA POMBO KOCH	56.412,23	66.135,10		
122	TJPR	2022/903935	Alimentar	2024	10/06/2022 16:29:00	0006983-77.2022.8.16.7000	ROSEANE DA LUZ e outros	67.236,23	82.110,99		
123	TJPR	2022/904211	Alimentar	2024	10/06/2022 16:53:47	0006984-62.2022.8.16.7000	FATIMA APARECIDA MARTINS ALBERTO	56.425,86	79.399,62		

124	TJPR	2022/904888	Alimentar	2024	10/06/2022 18:13:06	0006989-84.2022.8.16.7000	IZIDORA SLABOGEM NEISNEK e outros	362.467,13	462.112,98		
125	TJPR	2022/904875	Alimentar	2024	14/06/2022 12:32:28	0007015-82.2022.8.16.7000	ANA MARIA DE AMORIM	41.082,38	47.842,59		
126	TJPR	2021/906655	Alimentar	2024	14/06/2022 16:50:18	0007033-06.2022.8.16.7000	JOSE LUIZ OLDEMBERG RISPOLI	33.199,17	46.040,07		
127	TJPR	2022/904850	Alimentar	2024	14/06/2022 17:03:50	0007034-88.2022.8.16.7000	ARIOVALDO CRUZ MARTINS JUNIOR	110.798,61	153.052,58		
128	TJPR	2022/905012	Alimentar	2024	14/06/2022 17:32:40	0007035-73.2022.8.16.7000	ROSENI DA SILVA CARDOSO e outros	53.865,77	63.149,73		
129	TJPR	2022/905013	Alimentar	2024	14/06/2022 17:33:21	0007036-58.2022.8.16.7000	ROSECLEIA RODRIGUES DE LIMA SALES e outros	41.603,62	48.774,16		
130	TJPR	2022/905032	Alimentar	2024	14/06/2022 18:26:20	0007049-57.2022.8.16.7000	JOSE ALVES DE SOUZA e outros	109.837,93	151.949,96		
131	TJPR	2022/903810	Alimentar	2024	14/06/2022 18:43:55	0007050-42.2022.8.16.7000	HERMINIA REGINA BUGESTE MARINHO e outros	193.955,12	123.517,74		Credor - idade
132	TJPR	2022/904937	Alimentar	2024	15/06/2022 12:52:46	0007055-64.2022.8.16.7000	JOÃO MARIA TEIXEIRA	32.321,07	38.838,55		
133	TJPR	2022/904042	Alimentar	2024	15/06/2022 14:22:55	0007070-33.2022.8.16.7000	EDILSON JOSÉ DA SILVA e outros	42.400,64	58.749,50		
134	TJPR	2022/904167	Alimentar	2024	15/06/2022 14:45:38	0007074-70.2022.8.16.7000	JOIR DIAS DE SOUZA e outros	115.645,96	24.632,63		Credor - individual / Superpreferência - Idade
135	TJPR	2022/904826	Alimentar	2024	15/06/2022 15:13:26	0007079-92.2022.8.16.7000	ANDRE LUIS GARCIA e outros	79.286,01	92.951,26		
136	TJPR	2022/904794	Alimentar	2024	15/06/2022 15:40:43	0007090-24.2022.8.16.7000	EMIGDIO ENRIQUE ORELLANA JIMENEZ e outros	253.976,80	182.858,73		Superpreferência - Idade
137	TJPR	2022/904271	Alimentar	2024	15/06/2022 15:54:54	0007091-09.2022.8.16.7000	AMAURY DOS MARTYRES e outros	195.927,48	135.136,54		Superpreferência - Idade
138	TJPR	2022/904883	Alimentar	2024	20/06/2022 11:27:26	0007107-60.2022.8.16.7000	NICOLLE CAROLYNE GARCIA DA SILVA e outros	29.938,54	41.274,86		
139	TJPR	2022/904884	Alimentar	2024	20/06/2022 11:27:46	0007108-45.2022.8.16.7000	ELCIO APARECIDO PASCISCENAI e outros	265.003,06	366.609,77		
140	TJPR	2022/904885	Alimentar	2024	20/06/2022 11:31:21	0007109-30.2022.8.16.7000	MARCIA APARECIDA DE FREITAS MEDEIROS e outros	77.488,48	0,00	Sim	Credor - individual / Superpreferência - Idade
141	TJPR	2022/905006	Alimentar	2024	20/06/2022 14:11:12	0007120-59.2022.8.16.7000	ESPÓLIO DE NILSON CESAR SUTIL DE OLIVEIRA e outros	90.094,13	44.997,50		Credor - individual / Superpreferência - Idade
142	TJPR	2022/905007	Alimentar	2024	20/06/2022 14:42:08	0007122-29.2022.8.16.7000	ODETE CORREIA ANTUNES DE OLIVEIRA e outros	117.788,93	36.296,14		Credor - individual / Superpreferência - Idade

143	TJPR	2022/905086	Alimentar	2024	20/06/2022 16:17:08	0007125-81.2022.8.16.7000	LIGIA APARECIDA FAVALESSA MACARINI	20.673,69	25.912,37	
144	TJPR	2022/905088	Alimentar	2024	20/06/2022 16:17:28	0007126-66.2022.8.16.7000	ADELIA TAIRA MARCUZ	29.880,91	37.452,69	
145	TJPR	2022/905089	Alimentar	2024	20/06/2022 16:17:42	0007127-51.2022.8.16.7000	CLEIDE HERNANDES DE BIAZZI	31.455,33	39.426,07	
146	TJPR	2022/905090	Alimentar	2024	20/06/2022 16:17:54	0007128-36.2022.8.16.7000	ELIZABETE STTOCO MANZOTTI	33.817,08	42.386,28	
147	TJPR	2022/905091	Alimentar	2024	20/06/2022 16:18:06	0007129-21.2022.8.16.7000	MARIA JOSÉ DA SILVA ANDRADE	56.768,36	71.153,39	
148	TJPR	2022/905092	Alimentar	2024	20/06/2022 16:18:17	0007130-06.2022.8.16.7000	ANGELA MARIA SANFELICE GALI	88.786,85	111.285,32	
149	TJPR	2022/905093	Alimentar	2024	20/06/2022 16:18:27	0007131-88.2022.8.16.7000	ARLENE FRANCISCA DA ROCHA	188.146,45	235.785,05	
150	TJPR	2022/904988	Alimentar	2024	20/06/2022 16:18:51	0007132-73.2022.8.16.7000	ALTIMAR PASIN DE GODOY e outros	104.996,88	141.042,06	
151	TJPR	2022/904986	Alimentar	2024	20/06/2022 17:12:08	0007142-20.2022.8.16.7000	GABRIEL FERNANDES SANTOS e outros	56.147,58	70.314,68	
152	TJPR	2022/905109	Alimentar	2024	21/06/2022 11:06:39	0007173-40.2022.8.16.7000	LUIZ ANTONIO ZANÃO JUNIOR	25.328,38	36.605,37	
153	TJPR	2022/905110	Alimentar	2024	21/06/2022 11:10:33	0007174-25.2022.8.16.7000	PATRICIA HELENA SANTORO	25.787,13	37.269,15	
154	TJPR	2022/905111	Alimentar	2024	21/06/2022 11:14:35	0007177-77.2022.8.16.7000	SERGIO ALENCAR PARRA e outros	84.066,52	104.198,87	
155	TJPR	2022/905014	Alimentar	2024	21/06/2022 12:24:54	0007189-91.2022.8.16.7000	ANA RUTH BARBOSA PEREIRA	65.108,81	96.253,57	
156	TJPR	2022/904836	Alimentar	2024	21/06/2022 12:24:55	0007190-76.2022.8.16.7000	MARLI BARBARA WERLE	72.457,74	85.489,06	
157	TJPR	2022/905015	Alimentar	2024	21/06/2022 12:25:12	0007194-16.2022.8.16.7000	JOÃO PAULO BARBOSA PEREIRA	69.752,66	103.158,54	
158	TJPR	2022/905016	Alimentar	2024	21/06/2022 12:25:27	0007196-83.2022.8.16.7000	ANA CLAUDIA BARBOSA PEREIRA	83.414,37	123.580,21	
159	TJPR	2022/904293	Alimentar	2024	21/06/2022 12:25:43	0007200-23.2022.8.16.7000	GUSTAVO LEO PUCHALSKI	73.937,25	86.103,81	
160	TJPR	2022/905017	Alimentar	2024	21/06/2022 12:25:47	0007202-90.2022.8.16.7000	ANA LUCIA BARBOSA PEREIRA	83.818,65	124.196,49	
161	TJPR	2022/905018	Alimentar	2024	21/06/2022 12:26:04	0007205-45.2022.8.16.7000	MARIA SEBASTIANA BARBOSA PEREIRA e outros	88.970,24	130.992,20	
162	TJPR	2022/905019	Alimentar	2024	21/06/2022 12:26:20	0007206-30.2022.8.16.7000	SAMUEL PAULO BARBOSA PEREIRA	85.290,95	126.393,78	
163	TJPR	2022/903827	Alimentar	2024	21/06/2022 12:27:31	0007207-15.2022.8.16.7000	ESPÓLIO DE SOFIA PEREIRA	68.224,42	150.492,71	
164	TJPR	2022/903704	Alimentar	2024	21/06/2022 12:33:00	0007208-97.2022.8.16.7000	UIRKIS JOSÉ DE SOUZA SILVA e outros	102.340,29	82.604,02	Superpreferência - Idade
165	TJPR	2022/904280	Alimentar	2024	21/06/2022 12:35:59	0007211-52.2022.8.16.7000	RICARDO LUIZ DO ROSÁRIO e outros	846.573,46	1.088.291,88	
166	TJPR	2022/904781	Alimentar	2024	21/06/2022 12:38:17	0007213-22.2022.8.16.7000	MARINEZ TERESINHA LISTON	1.081.603,49	1.609.853,18	

167	TJPR	2022/904989	Alimentar	2024	21/06/2022 13:06:53	0007217-59.2022.8.16.7000	CHIAPETTI e outros CLAUDINEI JOSE PEREIRA	35.116,45	44.048,13	
168	TJPR	2022/905039	Alimentar	2024	21/06/2022 13:15:24	0007218-44.2022.8.16.7000	ELIANE DE FATIMA PASQUALIN	41.813,74	61.763,20	
169	TJPR	2022/905042	Alimentar	2024	21/06/2022 13:35:45	0007226-21.2022.8.16.7000	RODRIGO SASSO e outros	68.752,13	101.302,57	
170	TJPR	2022/905058	Alimentar	2024	21/06/2022 13:39:12	0007227-06.2022.8.16.7000	ROSEMERY TONÁ RIBEIRO	42.843,72	52.328,11	
171	TJPR	2022/905075	Alimentar	2024	21/06/2022 13:43:04	0007228-88.2022.8.16.7000	GEIZIANE FELIX DA SILVA	61.777,32	86.163,63	
172	TJPR	2022/905076	Alimentar	2024	21/06/2022 13:44:51	0007229-73.2022.8.16.7000	EDUARDA FELIX PUTRIQUE	61.777,32	86.163,63	
173	TJPR	2022/905100	Alimentar	2024	21/06/2022 13:48:44	0007230-58.2022.8.16.7000	ADILSON SILVA PIRES	37.581,43	47.139,11	
174	TJPR	2022/905102	Alimentar	2024	21/06/2022 13:51:01	0007231-43.2022.8.16.7000	ANA CRISTINA CANORO	33.669,68	42.234,94	
175	TJPR	2022/905104	Alimentar	2024	21/06/2022 14:11:51	0007233-13.2022.8.16.7000	ELIANE VOGT RODRIGUES DA SILVA	62.700,00	82.279,34	
176	TJPR	2022/905108	Alimentar	2024	21/06/2022 14:22:07	0007234-95.2022.8.16.7000	RELINDES IANKE LEITE e outros	47.601,87	60.248,70	
177	TJPR	2022/904882	Alimentar	2024	22/06/2022 15:02:24	0007271-25.2022.8.16.7000	JORGE LUIZ PINHEIRO	179.446,64	225.065,94	
178	TJPR	2022/904860	Alimentar	2024	23/06/2022 13:05:25	0007288-61.2022.8.16.7000	APARECIDA LUCIA DA CUNHA e outros	72.720,00	85.798,51	
179	TJPR	2022/905097	Alimentar	2024	23/06/2022 17:25:16	0007310-22.2022.8.16.7000	THIAGO GROSSI DA SILVA e outros	37.634,31	51.618,19	
180	TJPR	2022/903692	Alimentar	2024	23/06/2022 18:47:34	0007320-66.2022.8.16.7000	SOLANGE MARIA PAZIN	37.834,64	47.463,26	
181	TJPR	2022/903693	Alimentar	2024	23/06/2022 18:47:53	0007321-51.2022.8.16.7000	ANTONIA VIEIRA DA SILVA	26.440,61	32.778,59	
182	TJPR	2022/905179	Alimentar	2024	24/06/2022 12:27:46	0007332-80.2022.8.16.7000	TANIA APARECIDA LOPES e outros	54.196,96	75.399,61	
183	TJPR	2022/905059	Alimentar	2024	24/06/2022 15:20:38	0007349-19.2022.8.16.7000	MARIA CRISTINA ARMACOLO ROCHA	51.581,69	59.137,70	
184	TJPR	2022/905185	Alimentar	2024	24/06/2022 19:18:28	0007360-48.2022.8.16.7000	ZILMO GIROTTO	44.058,36	51.651,99	
185	TJPR	2022/905081	Alimentar	2024	27/06/2022 09:59:33	0007376-02.2022.8.16.7000	MÁRCIA IRENO DE SOUZA	157.390,54	235.541,30	
186	TJPR	2022/905207	Alimentar	2024	28/06/2022 12:23:43	0007414-14.2022.8.16.7000	CRISTIANE MORIWAKI	116.729,36	152.381,41	
187	TJPR	2022/905206	Alimentar	2024	28/06/2022 12:27:27	0007415-96.2022.8.16.7000	ZELINA FRANCISCA DE OLIVEIRA BERTA	67.676,21	93.819,32	
188	TJPR	2022/905205	Alimentar	2024	28/06/2022 12:33:26	0007416-81.2022.8.16.7000	ROBISON DE MELO RODRIGUES	41.316,23	56.555,84	
189	TJPR	2022/905208	Alimentar	2024	28/06/2022 12:34:55	0007417-66.2022.8.16.7000	CELSO APARECIDO DO NASCIMENTO e outros	123.021,97	169.636,88	
190	TJPR	2022/902372	Alimentar	2024	28/06/2022 14:20:19	0007420-21.2022.8.16.7000	GISELE CRISTINA DE OLIVEIRA e outros	95.589,02	212.916,44	
191	TJPR	2022/902373	Alimentar	2024	28/06/2022 14:23:51	0007421-06.2022.8.16.7000	ANTONIO GILCEU GONÇALVES VIEIRA	474.702,55	848.683,45	Superpreferência - Idade

							e outros			
192	TJPR	2022/905209	Alimentar	2024	28/06/2022 15:52:07	0007424-58.2022.8.16.7000	VALDELICE FAGUNDES DIAS	29.943,73	35.981,82	
193	TJPR	2022/905214	Alimentar	2024	28/06/2022 16:15:06	0007425-43.2022.8.16.7000	ROSANGELA CARDOSO ROSSATO	34.944,90	40.063,85	
194	TJPR	2022/905224	Alimentar	2024	28/06/2022 18:19:45	0007433-20.2022.8.16.7000	ELIANA ALVARES FAVARO	35.009,63	40.436,34	
195	TJPR	2022/905225	Alimentar	2024	28/06/2022 18:20:50	0007434-05.2022.8.16.7000	LUIZ ANTONIO DE SOUZA	73.820,84	83.854,09	
196	TJPR	2022/905259	Alimentar	2024	30/06/2022 17:05:34	0007476-54.2022.8.16.7000	JOHN EVERTON VENTURA e outros	67.717,51	88.190,12	
197	TJPR	2022/905258	Alimentar	2024	30/06/2022 17:06:33	0007477-39.2022.8.16.7000	RAINARA FERNANDA VENTURA e outros	86.817,05	113.126,50	
198	TJPR	2022/905260	Alimentar	2024	30/06/2022 17:11:19	0007478-24.2022.8.16.7000	MAYARA CAROLINE VENTURA e outros	132.078,26	171.768,89	
199	TJPR	2022/905243	Alimentar	2024	01/07/2022 14:14:20	0007495-60.2022.8.16.7000	CARLOS ROBERTO DOS SANTOS e outros	1.058.792,66	1.484.092,05	
200	TJPR	2022/905009	Alimentar	2024	01/07/2022 16:10:45	0007503-37.2022.8.16.7000	JOANILDO COELHO e outros	26.382,52	37.989,55	
201	TJPR	2022/905290	Alimentar	2024	01/07/2022 17:49:03	0007508-59.2022.8.16.7000	ALICE YOSHIKO ITO e outros	165.260,85	227.582,30	
202	TJPR	2022/905291	Alimentar	2024	01/07/2022 17:52:30	0007509-44.2022.8.16.7000	BESSA TOLEDO & FERNANDES ADVOGADOS e outros	26.551,78	33.289,33	
203	TJPR	2022/905294	Alimentar	2024	01/07/2022 18:10:02	0007511-14.2022.8.16.7000	LUCI HARUE FATORI e outros	189.423,07	224.987,47	
204	TJPR	2022/905316	Alimentar	2024	04/07/2022 18:26:47	0007546-71.2022.8.16.7000	OSVALDO ALBUQUERQUE CAVALCANTI e outros	220.722,76	286.438,49	
205	TJPR	2022/903843	Alimentar	2024	04/07/2022 18:38:39	0007548-41.2022.8.16.7000	IRACELIS LOPES PEREIRA e outros	113.472,21	154.411,32	
206	TJPR	2022/903844	Alimentar	2024	04/07/2022 18:39:01	0007549-26.2022.8.16.7000	LIETE APARECIDA SANCHES SANCHES e outros	218.736,61	33.612,64	Superpreferência - Idade
207	TJPR	2022/904169	Alimentar	2024	06/07/2022 18:07:09	0007592-60.2022.8.16.7000	DENISE MARTINS AGOSTINI e outros	25.825,46	32.493,90	
208	TJPR	2022/904068	Alimentar	2024	06/07/2022 18:09:44	0007593-45.2022.8.16.7000	SUELI SCHMIDT e outros	89.934,95	11.304,59	Credor - individual / Superpreferência - Idade
209	TJPR	2022/905360	Alimentar	2024	07/07/2022 13:08:06	0007610-81.2022.8.16.7000	ANDRADE MAIA ADVOGADOS S/S	313.945,00	411.668,25	
210	TJPR	2022/905361	Alimentar	2024	07/07/2022 13:15:28	0007611-66.2022.8.16.7000	RÔMULO DE JESUS DIEGUEZ DE FREITAS	71.777,64	94.540,44	
211	TJPR	2022/905323	Alimentar	2024	07/07/2022 15:22:07	0007618-58.2022.8.16.7000	ELENICE VAZ	45.751,73	53.637,22	
212	TJPR	2022/905299	Alimentar	2024	07/07/2022 16:08:12	0007622-95.2022.8.16.7000	CLAUDIA APARECIDA DUARTE e outros	87.193,82	143.883,19	

213	TJPR	2022/905300	Alimentar	2024	07/07/2022 16:09:24	0007623-80.2022.8.16.7000	GABRIEL DUARTE VIEIRA e outros	83.838,86	126.490,45	
214	TJPR	2022/905406	Alimentar	2024	08/07/2022 16:52:58	0007656-70.2022.8.16.7000	LOURIBERTO VIEIRA GONCALVES e outros	27.341,09	35.130,67	
215	TJPR	2022/905459	Alimentar	2024	11/07/2022 17:42:06	0007695-67.2022.8.16.7000	JAQUELINE MARQUES LUIZ	32.069,19	37.346,26	
216	TJPR	2022/905461	Alimentar	2024	12/07/2022 12:19:33	0007706-96.2022.8.16.7000	ANGELO DOS SANTOS e outros	25.339,37	36.591,60	
217	TJPR	2022/905462	Alimentar	2024	12/07/2022 12:22:30	0007707-81.2022.8.16.7000	ADRIANA ROSSETTO BARRIVIERA e outros	30.020,71	43.377,32	
218	TJPR	2022/905463	Alimentar	2024	12/07/2022 12:23:19	0007708-66.2022.8.16.7000	DONIZETE RIBEIRO e outros	32.223,20	46.565,65	
219	TJPR	2022/905460	Alimentar	2024	12/07/2022 12:24:16	0007709-51.2022.8.16.7000	ANA CARLA POZZI OLIVEIRA e outros	65.481,84	94.739,98	
220	TJPR	2022/905464	Alimentar	2024	12/07/2022 12:26:58	0007710-36.2022.8.16.7000	DIRSEU GALLI e outros	71.345,62	103.236,98	
221	TJPR	2022/905277	Alimentar	2024	12/07/2022 13:58:05	0007718-13.2022.8.16.7000	CELMA DE FATIMA OLEKSZYSZEN	27.187,97	34.431,73	
222	TJPR	2022/905278	Alimentar	2024	12/07/2022 14:07:11	0007727-72.2022.8.16.7000	GILDENEI VIERO MOTTA JUNIOR	43.248,45	54.249,13	
223	TJPR	2022/905279	Alimentar	2024	12/07/2022 14:13:01	0007728-57.2022.8.16.7000	ARNO WEIRICH JUNIOR	39.710,47	52.413,86	
224	TJPR	2022/905282	Alimentar	2024	12/07/2022 14:29:50	0007739-86.2022.8.16.7000	LUCIA HELENA MANSANO	41.288,77	50.429,29	
225	TJPR	2022/905284	Alimentar	2024	12/07/2022 14:32:41	0007741-56.2022.8.16.7000	PEDRO GESSER BARBOSA e outros	71.591,92	87.429,70	
226	TJPR	2022/905336	Alimentar	2024	12/07/2022 14:51:30	0007744-11.2022.8.16.7000	ADRIANE DE FATIMA TREVIZAN	46.431,98	55.794,89	
227	TJPR	2022/905348	Alimentar	2024	12/07/2022 14:53:24	0007745-93.2022.8.16.7000	HEMBERK ADSON MENDES	24.895,81	30.407,97	
228	TJPR	2022/905409	Alimentar	2024	12/07/2022 17:25:23	0007780-53.2022.8.16.7000	TÂNIA FLORENCIO DE MATIAS	29.687,94	39.173,04	
229	TJPR	2022/905414	Alimentar	2024	12/07/2022 17:32:50	0007781-38.2022.8.16.7000	ANDERSON JOSE MAZURECK	22.471,84	51.792,60	
230	TJPR	2022/905084	Alimentar	2024	13/07/2022 12:44:06	0007790-97.2022.8.16.7000	ESPÓLIO DE PAULO BOHM e outros	43.019,90	65.051,24	
231	TJPR	2022/905528	Alimentar	2024	13/07/2022 18:47:57	0007812-58.2022.8.16.7000	WALTER CORTEZ MOSTACO e outros	45.866,06	52.584,81	
232	TJPR	2022/905384	Alimentar	2024	14/07/2022 16:26:22	0007859-32.2022.8.16.7000	BRUNO SBRISSIA	32.257,05	40.852,54	
233	TJPR	2022/905399	Alimentar	2024	14/07/2022 16:36:27	0007862-84.2022.8.16.7000	GISELE WALZ	69.592,46	84.997,69	
234	TJPR	2022/905576	Alimentar	2024	14/07/2022 18:35:16	0007899-14.2022.8.16.7000	SILVIA INES CONEGLIAN CARRILHO DE VASCONCELOS e outros	31.112,36	0,00	Credor - individual / Superpreferência - Idade
235	TJPR	2022/905586	Alimentar	2024	15/07/2022 15:39:44	0007926-94.2022.8.16.7000	JOEL MIGUEL NUNES DE SOUZA	70.998,11	83.766,92	
236	TJPR	2022/905202	Alimentar	2024	19/07/2022 13:08:35	0008005-73.2022.8.16.7000	TIERLYN SON MENDES e outros	42.508,94	49.328,68	

237	TJPR	2022/904839	Alimentar	2024	19/07/2022 13:26:55	0008006-58.2022.8.16.7000	SANDRA FERREIRA WITEK e outros	58.093,19	79.442,71		
238	TJPR	2022/905611	Alimentar	2024	19/07/2022 18:47:21	0008015-20.2022.8.16.7000	PAULO ROBERTO CLEMENTINO MOREIRA	181.129,54	106.033,05		Superpreferência - Idade
239	TJPR	2022/905612	Alimentar	2024	19/07/2022 18:47:46	0008016-05.2022.8.16.7000	ALFONSO ALVES DOS SANTOS	137.176,26	47.146,31		Superpreferência - Idade
240	TJPR	2022/905617	Alimentar	2024	19/07/2022 18:48:04	0008017-87.2022.8.16.7000	ESPÓLIO DE ANTONIO CELSO RODRIGUES	20.279,10	23.422,49		
241	TJPR	2022/905630	Alimentar	2024	19/07/2022 18:48:45	0008020-42.2022.8.16.7000	ALBERTO FELIPE MASTRASCOSA	176.753,28	204.151,13		
242	TJPR	2022/905629	Alimentar	2024	20/07/2022 12:02:10	0008037-78.2022.8.16.7000	HAMILTON ANTONIO DE MELO e outros	50.198,85	0,00		Pagamento Autorizado
243	TJPR	2022/905633	Alimentar	2024	20/07/2022 12:25:22	0008039-48.2022.8.16.7000	SHEILA ESTEVES FARIAS,	38.235,39	52.640,14		
244	TJPR	2022/905674	Alimentar	2024	20/07/2022 18:19:23	0008052-47.2022.8.16.7000	LUCAS ALECIO GOMES	58.486,83	68.110,98		
245	TJPR	2022/905552	Alimentar	2024	20/07/2022 18:36:47	0008054-17.2022.8.16.7000	RICARDO ANTONIO PEREIRA DA CRUZ e outros	43.598,85	104.771,50		
246	TJPR	2022/905554	Alimentar	2024	20/07/2022 18:38:38	0008056-84.2022.8.16.7000	DANIEL LUIZ VIDAL e outros	50.111,53	119.824,35		
247	TJPR	2022/905555	Alimentar	2024	20/07/2022 18:39:15	0008057-69.2022.8.16.7000	NEUSA ELISETE KEMMRICH BALLOTTIN e outros	50.254,15	121.673,29		
248	TJPR	2022/905558	Alimentar	2024	20/07/2022 18:42:05	0008060-24.2022.8.16.7000	TEREZINHA DO ROSARIO GAZZIERO e outros	81.434,34	0,00	Sim	Credor - individual / Superpreferência - Idade
249	TJPR	2022/905559	Alimentar	2024	20/07/2022 18:42:34	0008061-09.2022.8.16.7000	TEREZA MITSUE ARASHIRO e outros	81.734,99	0,00	Sim	Credor - individual / Superpreferência - Idade
250	TJPR	2022/905568	Alimentar	2024	20/07/2022 18:45:34	0008062-91.2022.8.16.7000	LAERCIO CARLOS DOMINGUES e outros	199.119,73	248.457,88		
251	TJPR	2022/905569	Alimentar	2024	20/07/2022 18:45:51	0008063-76.2022.8.16.7000	CLAUDINEI RAMOS DA SILVA e outros	198.992,23	248.299,67		
252	TJPR	2022/905570	Alimentar	2024	20/07/2022 18:46:02	0008064-61.2022.8.16.7000	MARCELO CASON e outros	198.992,23	248.299,67		
253	TJPR	2022/905571	Alimentar	2024	20/07/2022 18:46:15	0008065-46.2022.8.16.7000	LUIZ CARLOS PROCOPIO e outros	198.992,23	248.299,67		
254	TJPR	2022/905572	Alimentar	2024	20/07/2022 18:46:32	0008066-31.2022.8.16.7000	JOÃO CARLOS ALVES e outros	198.992,23	248.299,67		
255	TJPR	2022/905690	Alimentar	2024	22/07/2022 13:06:06	0008099-21.2022.8.16.7000	GISELLY APARECIDA ANDRADE e outros	59.880,00	69.733,40		
256	TJPR	2022/905714	Alimentar	2024	22/07/2022 16:51:29	0008113-05.2022.8.16.7000	JOSÉ CARLOS FERREIRA e outros	31.365,70	36.971,29		
257	TJPR	2022/905715	Alimentar	2024	22/07/2022 16:52:39	0008114-87.2022.8.16.7000	MARILUCY DO CARMO CARNEIRO GREGÓRIO e outros	106.833,56	133.721,50		

258	TJPR	2022/905716	Alimentar	2024	22/07/2022 16:53:48	0008115-72.2022.8.16.7000	VERA LUCIA VERONESE PERUZZO e outros	207.479,85	150.506,88	Pagamento Autorizado
259	TJPR	2022/905675	Alimentar	2024	22/07/2022 17:14:36	0008122-64.2022.8.16.7000	ADEMIR MARTINS VIEIRA e outros	113.011,61	162.924,51	
260	TJPR	2022/905687	Alimentar	2024	22/07/2022 17:14:56	0008123-49.2022.8.16.7000	RAQUEL MOTTA E ALIFRANCY FARIAS ADVOGADOS ASSOCIADOS	100.722,28	120.625,01	
261	TJPR	2022/905695	Alimentar	2024	22/07/2022 17:16:05	0008125-19.2022.8.16.7000	ESPÓLIO DE MARIA JOSE NASCIMENTO	243.242,14	490.950,82	
262	TJPR	2022/905754	Alimentar	2024	25/07/2022 19:03:08	0008167-68.2022.8.16.7000	ALDMARIO MANZONI	44.174,14	51.021,40	
263	TJPR	2022/905762	Alimentar	2024	27/07/2022 12:45:33	0008178-97.2022.8.16.7000	EDSON APARECIDO FERNANDES	34.297,97	43.878,55	
264	TJPR	2022/905763	Alimentar	2024	27/07/2022 12:46:02	0008179-82.2022.8.16.7000	EVANDRO ROBERTO ROPELATTO	305.755,86	391.211,15	
265	TJPR	2022/905679	Alimentar	2024	27/07/2022 17:56:43	0008196-21.2022.8.16.7000	EDUARDO RIBEIRO DA SILVA e outros	71.886,40	108.125,79	
266	TJPR	2022/905739	Alimentar	2024	27/07/2022 18:36:29	0008208-35.2022.8.16.7000	JOSÉ DA SILVA CARDOSO e outros	48.139,47	66.666,94	
267	TJPR	2022/905765	Alimentar	2024	28/07/2022 18:37:39	0008225-71.2022.8.16.7000	MARLENE ROSA CAINELLI	121.465,80	140.293,75	
268	TJPR	2022/905776	Alimentar	2024	29/07/2022 16:38:01	0008246-47.2022.8.16.7000	PEDRO HENRIQUE DE MARCHI FERREIRA e outros	346.187,07	511.841,50	
269	TJPR	2022/905772	Alimentar	2024	29/07/2022 16:38:26	0008248-17.2022.8.16.7000	PEDRO HENRIQUE DE MARCHI FERREIRA e outros	805.897,13	1.031.547,20	
270	TJPR	2022/905773	Alimentar	2024	29/07/2022 16:38:36	0008249-02.2022.8.16.7000	PEDRO LAERCIO DE SOUZA LOPES e outros	93.031,31	119.905,55	
271	TJPR	2022/905672	Alimentar	2024	29/07/2022 19:06:55	0008255-09.2022.8.16.7000	FERNANDA SCHUHLI BOURGES e outros	20.867,13	28.965,36	
272	TJPR	2022/905830	Alimentar	2024	01/08/2022 16:02:59	0008275-97.2022.8.16.7000	RENATO APARECIDO DA ROCHA	80.960,52	93.509,90	
273	TJPR	2022/905697	Alimentar	2024	01/08/2022 16:08:37	0008276-82.2022.8.16.7000	ESPÓLIO DE CLETO DA ROCHA POMBO e outros	224.640,74	386.548,29	
274	TJPR	2022/905172	Alimentar	2024	01/08/2022 19:43:20	0008286-29.2022.8.16.7000	JOSE CID CAMPELO FILHO e outros	139.650,44	272.279,89	
275	TJPR	2022/905147	Alimentar	2024	02/08/2022 10:17:52	0008291-51.2022.8.16.7000	MANOEL CAETANO FERREIRA FILHO e outros	255.159,99	229.786,92	Superpreferência - Idade
276	TJPR	2022/905681	Alimentar	2024	02/08/2022 14:19:58	0008299-28.2022.8.16.7000	MARINA LUIZA GASPAR WISNIEWSKI	57.259,59	66.681,80	
277	TJPR	2022/905812	Alimentar	2024	02/08/2022 15:18:07	0008304-50.2022.8.16.7000	GILDETE ALVES DOS SANTOS	130.807,70	196.559,63	
278	TJPR	2022/905731	Alimentar	2024	02/08/2022 16:03:27	0008313-12.2022.8.16.7000	DIRCEU ROBERTO TAVARES	84.081,58	108.939,90	

279	TJPR	2022/905801	Alimentar	2024	02/08/2022 16:05:31	0008314-94.2022.8.16.7000	SANDRA CRISTINA KLEINSCHMITT	37.371,51	43.521,09	
280	TJPR	2022/905850	Alimentar	2024	02/08/2022 16:09:26	0008318-34.2022.8.16.7000	VILSON SILVEIRA JUNIOR - SOCIEDADE INDIVIDUAL DE ADVOCACIA	43.213,40	61.175,29	
281	TJPR	2022/905677	Alimentar	2024	02/08/2022 16:33:08	0008323-56.2022.8.16.7000	ESPÓLIO DE FERMINO KOVALTCHUK e outros	46.126,83	59.052,06	
282	TJPR	2022/905640	Alimentar	2024	02/08/2022 16:38:14	0008324-41.2022.8.16.7000	MARIA CRISTINA BAGGIO	43.282,57	52.863,75	
283	TJPR	2022/905641	Alimentar	2024	02/08/2022 16:41:13	0008325-26.2022.8.16.7000	NILTON SANTO PRESA	25.028,97	31.698,32	
284	TJPR	2022/905642	Alimentar	2024	02/08/2022 16:44:28	0008326-11.2022.8.16.7000	ELIZABETH KAMINSKI CRISTOFOLINI	29.066,25	35.500,07	
285	TJPR	2022/905643	Alimentar	2024	02/08/2022 16:47:04	0008327-93.2022.8.16.7000	CELINA DE FATIMA SOUZA PEREZ	25.081,66	30.139,33	
286	TJPR	2022/905644	Alimentar	2024	02/08/2022 16:48:58	0008328-78.2022.8.16.7000	LUCIANO GARDANO ELIAS BUCHARLES	33.666,20	43.368,71	
287	TJPR	2022/905727	Alimentar	2024	02/08/2022 16:51:36	0008329-63.2022.8.16.7000	EDSON JESUINO FRANCISCO	39.144,17	47.037,51	
288	TJPR	2022/905726	Alimentar	2024	02/08/2022 16:55:48	0008330-48.2022.8.16.7000	ROSICLEY AFONSO ROSA FERREIRA	72.883,77	89.017,58	
289	TJPR	2022/905724	Alimentar	2024	02/08/2022 17:00:44	0008333-03.2022.8.16.7000	JANETE LOURDES STEIN DEPARIS	33.802,88	40.619,16	
290	TJPR	2022/905737	Alimentar	2024	02/08/2022 17:02:33	0008334-85.2022.8.16.7000	WILLIAM CESAR FERRANDIN	81.188,15	99.153,35	
291	TJPR	2022/905226	Alimentar	2024	03/08/2022 10:25:48	0008335-70.2022.8.16.7000	LUIZ CLAUDIO BOTINO e outros	430.576,80	429.872,31	Superpreferência - Idade
292	TJPR	2022/905823	Alimentar	2024	03/08/2022 12:43:32	0008338-25.2022.8.16.7000	ALDIR RUBENS GOTTARDI e outros	56.539,44	88.185,43	
293	TJPR	2022/905162	Alimentar	2024	03/08/2022 12:45:40	0008339-10.2022.8.16.7000	MARIA MISUE MURATA e outros	270.914,66	372.659,69	
294	TJPR	2022/905809	Alimentar	2024	03/08/2022 12:50:43	0008342-62.2022.8.16.7000	ESPÓLIO DE EUGENIO LOPES e outros	259.172,52	381.470,43	
295	TJPR	2022/905813	Alimentar	2024	03/08/2022 12:52:47	0008343-47.2022.8.16.7000	ESPÓLIO DE GERALDO DAMASCENO e outros	261.875,56	385.450,91	
296	TJPR	2022/905810	Alimentar	2024	03/08/2022 12:53:00	0008344-32.2022.8.16.7000	ESPÓLIO DE EZIO ODACIR MACIEL e outros	303.208,54	446.317,39	
297	TJPR	2022/905811	Alimentar	2024	03/08/2022 12:53:23	0008345-17.2022.8.16.7000	ESPÓLIO DE FRANCISCO PIEKARCZYK e outros	319.432,34	470.208,37	
298	TJPR	2022/905166	Alimentar	2024	03/08/2022 12:59:34	0008347-84.2022.8.16.7000	LIAMAR DE CARVALHO BASTOS e outros	226.362,51	389.947,71	
299	TJPR	2022/905851	Alimentar	2024	03/08/2022 13:15:04	0008356-46.2022.8.16.7000	MARIO DA COSTA	36.193,98	41.804,27	

300	TJPR	2022/905263	Alimentar	2024	03/08/2022 14:42:40	0008361-68.2022.8.16.7000	ANDRE RICARDO STEINDORFF MALHEIROS	136.287,80	179.824,27	
301	TJPR	2022/905867	Alimentar	2024	03/08/2022 14:45:43	0008366-90.2022.8.16.7000	JOÃO BATISTA DA FONSECA JUNIOR	140.692,90	73.061,37	Superpreferência - Idade
302	TJPR	2022/905865	Alimentar	2024	03/08/2022 14:46:23	0008368-60.2022.8.16.7000	SOLANGE BACK DELA JUSTINA	166.934,13	216.525,94	
303	TJPR	2022/905864	Alimentar	2024	03/08/2022 14:46:34	0008369-45.2022.8.16.7000	CELIA MARIA BARBOSA	236.157,34	306.313,57	
304	TJPR	2022/905631	Alimentar	2024	03/08/2022 15:09:44	0008370-30.2022.8.16.7000	VERGINIA TANAMATI e outros	164.180,55	207.953,59	
305	TJPR	2022/905621	Alimentar	2024	03/08/2022 15:12:39	0008371-15.2022.8.16.7000	TEREZINHA COSTA ROSA	41.627,45	57.628,09	
306	TJPR	2022/905875	Alimentar	2024	03/08/2022 16:15:35	0008374-67.2022.8.16.7000	CURITIBA	880.908,83	1.173.256,88	
307	TJPR	2022/905234	Alimentar	2024	04/08/2022 18:12:25	0008455-16.2022.8.16.7000	CARMEN RODRIGUES FROES PEDRAO	25.190,78	29.095,50	
308	TJPR	2022/905939	Alimentar	2024	05/08/2022 18:45:38	0008560-90.2022.8.16.7000	ADÃO LUIZ DE OLIVEIRA	99.023,95	114.373,28	
309	TJPR	2022/905794	Alimentar	2024	05/08/2022 23:54:00	0008565-15.2022.8.16.7000	EUCLIDES VAZ BONATI e outros	68.924,27	0,00	Credor - idade / Credor - individual
310	TJPR	2022/905820	Alimentar	2024	08/08/2022 11:44:52	0008570-37.2022.8.16.7000	DIRCEU BARBOSA DE OLIVEIRA	217.031,88	248.824,08	
311	TJPR	2022/905962	Alimentar	2024	08/08/2022 14:55:34	0008635-32.2022.8.16.7000	FLORIVAL ZILDO VITURI e outros	103.331,10	35.320,66	Credor - individual / Superpreferência - Idade
312	TJPR	2022/905666	Alimentar	2024	08/08/2022 16:36:01	0008637-02.2022.8.16.7000	LORISETE DO NASCIMENTO ARAGÃO	58.168,55	68.194,12	
313	TJPR	2022/905854	Alimentar	2024	08/08/2022 16:46:15	0008638-84.2022.8.16.7000	ESPÓLIO DE MAURI LUIZ PORTELA e outros	108.544,33	189.090,67	
314	TJPR	2022/905970	Alimentar	2024	08/08/2022 16:59:20	0008639-69.2022.8.16.7000	MARTA APARECIDA TRUZZI COLOMBO	50.222,03	61.340,57	
315	TJPR	2022/905933	Alimentar	2024	08/08/2022 18:43:37	0008658-75.2022.8.16.7000	ORAZILIA FRANÇA DORIGO	29.633,70	34.741,18	
316	TJPR	2022/905979	Alimentar	2024	08/08/2022 18:44:09	0008659-60.2022.8.16.7000	MARCO ANTONIO POLIMENI COLLI e outros	30.748,08	35.252,26	
317	TJPR	2022/905420	Alimentar	2024	09/08/2022 10:03:57	0008667-37.2022.8.16.7000	ANNAIR FERNANDES DE MIRANDA FORISTIERI	111.814,35	0,00	Superpreferência - Idade
318	TJPR	2022/905910	Alimentar	2024	09/08/2022 15:11:56	0008683-88.2022.8.16.7000	ITAMARA BERBET DA COSTA e outros	73.645,66	91.302,51	
319	TJPR	2022/905913	Alimentar	2024	09/08/2022 15:19:06	0008684-73.2022.8.16.7000	GIVALDO MARINHO DA SILVA	64.256,23	77.213,37	
320	TJPR	2022/905916	Alimentar	2024	09/08/2022 15:21:47	0008685-58.2022.8.16.7000	ANA LUZIA PELOW CORADIN	38.318,97	48.406,55	
321	TJPR	2022/905917	Alimentar	2024	09/08/2022 15:24:26	0008686-43.2022.8.16.7000	RONALDO EZEQUIEL TORRES	60.130,52	73.441,22	

322	TJPR	2022/905905	Alimentar	2024	09/08/2022 15:32:55	0008687-28.2022.8.16.7000	THAIS LORANA SAVOLDI	34.297,01	43.441,12	
323	TJPR	2022/906007	Alimentar	2024	09/08/2022 18:14:50	0008694-20.2022.8.16.7000	JOICE MARI ASSMANN	26.299,60	30.376,20	
324	TJPR	2022/905516	Alimentar	2024	10/08/2022 14:13:10	0008700-27.2022.8.16.7000	SIMEIRE ANTONIELI DOS SANTOS FALEIROS	8.104,90	11.258,93	
325	TJPR	2022/905517	Alimentar	2024	10/08/2022 14:18:08	0008701-12.2022.8.16.7000	MARCELLO TITO	9.322,58	12.950,88	
326	TJPR	2022/905518	Alimentar	2024	10/08/2022 14:18:39	0008702-94.2022.8.16.7000	KARINE MARIA BOLL	9.603,80	13.343,61	
327	TJPR	2022/905519	Alimentar	2024	10/08/2022 14:18:58	0008703-79.2022.8.16.7000	CARMEN LUCIA LAZARO GARCIA	14.302,81	19.869,59	
328	TJPR	2022/905849	Alimentar	2024	10/08/2022 14:27:38	0008704-64.2022.8.16.7000	MAYNARD MOREIRA e outros	59.632,81	81.444,97	
329	TJPR	2022/904232	Alimentar	2024	10/08/2022 17:35:35	0008713-26.2022.8.16.7000	A. AUGUSTO GRELLERT ADVOGADOS ASSOCIADOS	143.043,47	195.229,21	
330	TJPR	2022/906028	Alimentar	2024	11/08/2022 17:03:00	0008746-16.2022.8.16.7000	IVONICE ZEPPERER DE ANGELO	71.780,16	84.151,74	
331	TJPR	2022/905945	Alimentar	2024	11/08/2022 22:45:13	0008754-90.2022.8.16.7000	MARIA EDUARDA CARDOSO DA MAIA	29.098,78	40.463,74	
332	TJPR	2022/905895	Alimentar	2024	12/08/2022 15:37:20	0008761-82.2022.8.16.7000	ELAINE TEREZINHA ROSINSKI	66.913,56	79.476,66	
333	TJPR	2022/905404	Alimentar	2024	15/08/2022 12:33:39	0008770-44.2022.8.16.7000	DALLA VECC HIA ADVOCACIA E CONSULTORIA JURIDICO EMPRESARIA e outros	45.905,44	65.356,17	
334	TJPR	2022/905525	Alimentar	2024	15/08/2022 13:49:05	0008771-29.2022.8.16.7000	ARGEU NEDUZIAK e outros	123.512,57	38.652,82	Superpreferência - Idade
335	TJPR	2022/905848	Alimentar	2024	15/08/2022 14:00:07	0008774-81.2022.8.16.7000	LUCAS ADRIANO DE MACEDO e outros	111.220,33	140.658,12	
336	TJPR	2022/905853	Alimentar	2024	15/08/2022 14:32:10	0008784-28.2022.8.16.7000	APARECIDO BATISTA e outros	83.029,81	103.616,50	
337	TJPR	2022/906073	Alimentar	2024	15/08/2022 17:43:06	0008796-42.2022.8.16.7000	EDMUNDO FERREIRA BONFIM	138.564,56	176.549,19	
338	TJPR	2022/905995	Alimentar	2024	16/08/2022 12:43:21	0008801-64.2022.8.16.7000	ADRIANA AMELIA FERREIRA DA SILVA GEORGETO e outros	27.144,00	74.141,16	
339	TJPR	2022/906016	Alimentar	2024	16/08/2022 13:41:11	0008808-56.2022.8.16.7000	JANE CECÍLIA KRELING CERANTOLA	14.608,29	20.293,02	
340	TJPR	2022/906067	Alimentar	2024	16/08/2022 14:36:01	0008812-93.2022.8.16.7000	ROSA MARIA SOARES DOMINGOS e outros	110.868,26	145.243,76	
341	TJPR	2022/905999	Alimentar	2024	17/08/2022 12:04:43	0008835-39.2022.8.16.7000	CLOVIS GALVÃO GOMES e outros	416.339,62	363.610,36	Credor - individual / Superpreferência - Idade
342	TJPR	2022/906009	Alimentar	2024	17/08/2022 12:06:43	0008837-09.2022.8.16.7000	GUILHERME REGIO PEGORARO	29.404,27	34.692,54	
343	TJPR	2022/906030	Alimentar	2024	17/08/2022 12:09:55	0008842-31.2022.8.16.7000	ALISSON NERI	28.758,72	34.557,86	

344	TJPR	2022/906045	Alimentar	2024	17/08/2022 12:11:22	0008845-83.2022.8.16.7000	MARIA NEUSA SARABIA e outros	32.218,77	50.154,23
345	TJPR	2022/906137	Alimentar	2024	17/08/2022 12:13:24	0008852-75.2022.8.16.7000	DESIO GUTIERRE CAVALETO	506.251,67	589.556,66
346	TJPR	2022/905902	Alimentar	2024	17/08/2022 14:06:52	0008866-59.2022.8.16.7000	ESPÓLIO DE JOSE RAISKI e outros	51.993,66	67.837,31
347	TJPR	2022/906170	Alimentar	2024	17/08/2022 16:30:35	0008890-87.2022.8.16.7000	JOSE CARLOS HOBMEIER e outros	54.978,34	75.916,58
348	TJPR	2022/904895	Alimentar	2024	18/08/2022 13:15:14	0008900-34.2022.8.16.7000	GELSON MONTANUCI	73.009,71	95.521,99
349	TJPR	2022/906178	Alimentar	2024	19/08/2022 12:05:29	0008921-10.2022.8.16.7000	KELLY CRISTINA INOUE e outros	74.269,04	98.319,73
350	TJPR	2022/905706	Alimentar	2024	19/08/2022 12:52:40	0008930-69.2022.8.16.7000	ADRIANO FRANKOSKI	38.171,42	43.763,01
351	TJPR	2022/905707	Alimentar	2024	19/08/2022 13:13:19	0008938-46.2022.8.16.7000	RENATO DOS SANTOS TABORDA	45.816,09	52.917,87
352	TJPR	2022/906107	Alimentar	2024	19/08/2022 16:03:42	0008947-08.2022.8.16.7000	ANGELA MARIA MAIOLI BLANSKI e outros	138.861,65	161.711,68
353	TJPR	2022/905625	Alimentar	2024	23/08/2022 12:23:46	0008976-58.2022.8.16.7000	TIAGO LUDWIG e outros	57.320,65	64.511,15
354	TJPR	2022/906061	Alimentar	2024	23/08/2022 15:37:34	0008984-35.2022.8.16.7000	LAERTES FERREIRA DA CRUZ e outros	101.963,82	9.664,28
355	TJPR	2022/906109	Alimentar	2024	23/08/2022 18:18:49	0009003-41.2022.8.16.7000	CARMELA TRAMONTINA DE BARROS e outros	98.705,45	7.269,48
356	TJPR	2022/906112	Alimentar	2024	23/08/2022 18:25:48	0009005-11.2022.8.16.7000	MAGALI GODOY PEREIRA CARDOSO	19.265,09	26.762,73
357	TJPR	2022/906113	Alimentar	2024	23/08/2022 18:26:39	0009006-93.2022.8.16.7000	LUCIENE MERI NEVES PEREZ	19.982,28	27.759,35
358	TJPR	2022/906015	Alimentar	2024	23/08/2022 18:28:13	0009007-78.2022.8.16.7000	MARIA ELIANE LONGHI BARROSO	22.605,80	31.402,56
359	TJPR	2022/906207	Alimentar	2024	24/08/2022 17:08:36	0009043-23.2022.8.16.7000	HELENA KAMINAMI MORIMOTO	91.518,79	105.704,77
360	TJPR	2022/906125	Alimentar	2024	24/08/2022 17:18:50	0009046-75.2022.8.16.7000	LEONARDO VEIGA BRETONES GARIBALDI	47.999,46	58.615,09
361	TJPR	2022/906233	Alimentar	2024	24/08/2022 17:23:01	0009047-60.2022.8.16.7000	VIVIANE MAGALHÃES PIMENTA	53.243,62	66.003,78
362	TJPR	2022/906234	Alimentar	2024	24/08/2022 17:26:23	0009048-45.2022.8.16.7000	ANA LUCIA VIEIRA RECHE	42.787,96	53.042,36
363	TJPR	2022/906236	Alimentar	2024	24/08/2022 17:32:01	0009050-15.2022.8.16.7000	JONAS ALVES FERREIRA	43.293,34	53.668,85
364	TJPR	2022/906237	Alimentar	2024	24/08/2022 17:36:49	0009053-67.2022.8.16.7000	ROGERIO JORGE DOS SANTOS FERREIRA DE QUADROS	59.630,52	70.826,22
365	TJPR	2022/906241	Alimentar	2024	24/08/2022 17:39:23	0009054-52.2022.8.16.7000	JANETE APARECIDA PEGUIN BELLAVER	32.442,61	38.533,75

Credor -
individual /
Superpreferência
- Idade

Superpreferência
- Idade

366	TJPR	2022/906244	Alimentar	2024	24/08/2022 17:46:15	0009056-22.2022.8.16.7000	ROSANA PIRES ALVES ECKS e outros	33.230,07	40.580,30	
367	TJPR	2022/905946	Alimentar	2024	25/08/2022 14:01:19	0009067-51.2022.8.16.7000	JOSY NEVES LUCAS BOLETI	150.907,25	64.202,73	Superpreferência - Idade
368	TJPR	2022/905947	Alimentar	2024	25/08/2022 14:18:49	0009069-21.2022.8.16.7000	MARIANGELA DE OLIVEIRA e outros	42.551,73	53.853,04	
369	TJPR	2022/906229	Alimentar	2024	25/08/2022 17:44:02	0009072-73.2022.8.16.7000	CLAUDIO ROBERTO MULLER ARTUSI	27.791,88	33.396,06	
370	TJPR	2022/906285	Alimentar	2024	25/08/2022 17:48:02	0009073-58.2022.8.16.7000	NEIDE MORBI SALES e outros	47.663,10	0,00	Pagamento Autorizado
371	TJPR	2022/906286	Alimentar	2024	25/08/2022 17:48:44	0009074-43.2022.8.16.7000	CARLOS AUGUSTO GOMES e outros	65.353,87	73.552,07	
372	TJPR	2022/906140	Alimentar	2024	25/08/2022 17:58:50	0009075-28.2022.8.16.7000	MARLI JULIETA DE OLIVEIRA MATTOS MARTINS	57.966,37	69.655,17	
373	TJPR	2022/905719	Alimentar	2024	25/08/2022 18:11:51	0009082-20.2022.8.16.7000	SOLANGE APARECIDA VALERIO FONSECA	27.914,41	35.353,85	
374	TJPR	2022/906031	Alimentar	2024	25/08/2022 18:12:07	0009084-87.2022.8.16.7000	ODAIR RODRIGUES NOVAIS e outros	21.537,52	28.259,68	
375	TJPR	2022/906002	Alimentar	2024	25/08/2022 18:13:06	0009087-42.2022.8.16.7000	NADIR RODRIGUES ONO	36.603,72	43.186,80	
376	TJPR	2022/906235	Alimentar	2024	26/08/2022 12:25:59	0009099-56.2022.8.16.7000	NEIDE BERTI DOS SANTOS e outros	39.329,18	53.751,39	
377	TJPR	2022/906246	Alimentar	2024	26/08/2022 12:40:00	0009100-41.2022.8.16.7000	ADÃO CAETANO DE LIMA e outros	42.331,99	52.455,83	
378	TJPR	2022/906129	Alimentar	2024	26/08/2022 17:33:34	0009108-18.2022.8.16.7000	EDUARDO DOS SANTOS e outros	52.077,91	63.604,80	
379	TJPR	2022/906138	Alimentar	2024	26/08/2022 17:42:24	0009111-70.2022.8.16.7000	WILLIAM CESAR FERRANDIN	71.720,87	87.596,39	
380	TJPR	2022/906187	Alimentar	2024	26/08/2022 17:51:31	0009113-40.2022.8.16.7000	ESPÓLIO DE ELIANE MARIA VELOSO RODERJAN	29.106,67	35.548,04	
381	TJPR	2022/906183	Alimentar	2024	26/08/2022 17:54:56	0009114-25.2022.8.16.7000	IVANIR DO CARMO MACAGNAN LUDVICHAK	48.055,74	56.338,34	
382	TJPR	2022/906185	Alimentar	2024	26/08/2022 17:57:30	0009115-10.2022.8.16.7000	WINIA MARIA CAVALCANTE LOPES	42.421,53	49.733,05	
383	TJPR	2022/906186	Alimentar	2024	26/08/2022 18:00:45	0009116-92.2022.8.16.7000	SUELI D ^{CA} AGOSTIN	28.376,10	33.266,83	
384	TJPR	2022/906188	Alimentar	2024	26/08/2022 18:03:48	0009117-77.2022.8.16.7000	JUCELIA ZAMPIER	36.586,75	43.455,96	
385	TJPR	2022/906189	Alimentar	2024	26/08/2022 18:21:07	0009118-62.2022.8.16.7000	DANIEL KOPMANN	66.000,00	77.869,92	
386	TJPR	2022/906190	Alimentar	2024	26/08/2022 18:23:14	0009119-47.2022.8.16.7000	JORCEMINO CARLOS DE ALMEIDA SOUZA	49.049,27	59.907,00	
387	TJPR	2022/906191	Alimentar	2024	26/08/2022 18:25:13	0009120-32.2022.8.16.7000	ESPÓLIO DE ANTONIA APARECIDA SORIA GARCIA e outros	57.622,78	70.379,94	
388	TJPR	2022/906304	Alimentar	2024	29/08/2022 13:45:57	0009128-09.2022.8.16.7000	CARLOS RENATO DOLFINI	104.172,23	122.126,72	
389	TJPR	2022/906332	Alimentar	2024	30/08/2022 13:22:05	0009143-75.2022.8.16.7000	GILMAR CRUZ	6.294,94	8.028,18	
390	TJPR	2022/906330	Alimentar	2024	30/08/2022 13:22:56	0009145-45.2022.8.16.7000	EDVAL MARTINS	6.867,23	8.758,05	

391	TJPR	2022/906333	Alimentar	2024	30/08/2022 13:23:18	0009146-30.2022.8.16.7000	JOSE CARLOS PEREIRA	6.867,23	8.758,05	
392	TJPR	2022/906296	Alimentar	2024	30/08/2022 18:06:06	0009179-20.2022.8.16.7000	MARIO JORGE ERMELINO DA SILVA e outros	38.464,56	46.939,31	
393	TJPR	2022/906318	Alimentar	2024	30/08/2022 18:08:54	0009180-05.2022.8.16.7000	ADAM DA SILVA NOGUEIRA DE ALMEIDA	28.435,24	36.012,94	
394	TJPR	2022/906269	Alimentar	2024	31/08/2022 15:38:27	0009198-26.2022.8.16.7000	ROSECLEIA RODRIGUES DE LIMA SALES	29.951,92	37.086,13	
395	TJPR	2022/906270	Alimentar	2024	31/08/2022 15:39:01	0009199-11.2022.8.16.7000	BESSA TOLEDO & FERNANDES ADVOGADOS	32.716,76	40.829,91	
396	TJPR	2022/906271	Alimentar	2024	31/08/2022 15:39:35	0009200-93.2022.8.16.7000	JOSE LUIS BORDINI	46.506,41	57.572,68	
397	TJPR	2022/906274	Alimentar	2024	31/08/2022 15:41:02	0009203-48.2022.8.16.7000	LUIZ CARLOS POLONIO OLIVEIRA	73.468,36	90.974,44	
398	TJPR	2022/906422	Alimentar	2024	01/09/2022 15:46:28	0009226-91.2022.8.16.7000	SUSY MEIRE BARBOSA DOS SANTOS	55.111,86	75.853,94	
399	TJPR	2022/906423	Alimentar	2024	01/09/2022 15:54:35	0009227-76.2022.8.16.7000	BESSA TOLEDO E FERNANDES ADVOGADOS ASSOCIADOS	58.819,09	80.918,28	
400	TJPR	2022/905635	Alimentar	2024	01/09/2022 16:01:54	0009229-46.2022.8.16.7000	MARCUS VINICIUS GOMES DA CUNHA	89.404,24	123.043,40	
401	TJPR	2022/905636	Alimentar	2024	01/09/2022 16:06:14	0009230-31.2022.8.16.7000	ARGÉRIA MARIA SERRAGLIO NARCISO	103.097,83	30.743,32	Superpreferência - Idade
402	TJPR	2022/905637	Alimentar	2024	01/09/2022 16:12:06	0009232-98.2022.8.16.7000	MEIRY SAYURI TSUDA	113.022,82	155.518,97	
403	TJPR	2022/905638	Alimentar	2024	01/09/2022 16:18:03	0009233-83.2022.8.16.7000	CHRISTIANE SAYURI ITO YONEKURA e outros	119.528,03	164.164,80	
404	TJPR	2022/906419	Alimentar	2024	01/09/2022 16:24:07	0009234-68.2022.8.16.7000	MARLI MARTINS PEREIRA e outros	657.472,36	802.095,52	
405	TJPR	2022/906420	Alimentar	2024	01/09/2022 16:30:08	0009235-53.2022.8.16.7000	ILZA ALMEIDA DE ANDRADE e outros	33.990,08	42.006,85	
406	TJPR	2022/906387	Alimentar	2024	02/09/2022 17:28:38	0009252-89.2022.8.16.7000	JOSEFAT ZAZULA SOBRINHO	24.383,61	34.047,39	
407	TJPR	2022/906049	Alimentar	2024	02/09/2022 18:00:00	0009258-96.2022.8.16.7000	NACHALE CRISTINA DA SILVA VELOSO	47.031,85	54.322,07	
408	TJPR	2022/906160	Alimentar	2024	05/09/2022 07:27:44	0009265-88.2022.8.16.7000	GUSSO & BUSATTO ADVOGADOS ASSOCIADOS	32.174,81	41.717,98	
409	TJPR	2022/906161	Alimentar	2024	05/09/2022 07:28:47	0009266-73.2022.8.16.7000	LEONIDIA LUBINA PRZYBIOVIC e outros	322.356,90	308.874,95	Pagamento Autorizado
410	TJPR	2022/906482	Alimentar	2024	05/09/2022 15:04:39	0009273-65.2022.8.16.7000	VALDECIR APARECIDO DOS SANTOS	35.444,26	45.795,44	
411	TJPR	2022/906340	Alimentar	2024	05/09/2022 15:23:55	0009276-20.2022.8.16.7000	ADILSON RUBENS GEREVINI	46.579,85	57.744,43	

412	TJPR	2022/906343	Alimentar	2024	05/09/2022 15:26:56	0009277-05.2022.8.16.7000	LEONARDO MARCON	49.004,87	67.673,40	
413	TJPR	2022/906341	Alimentar	2024	05/09/2022 15:31:35	0009278-87.2022.8.16.7000	MARIA INEZ PARRA HASS	46.545,50	56.848,98	
414	TJPR	2022/906369	Alimentar	2024	05/09/2022 15:45:35	0009282-27.2022.8.16.7000	LEANDRO DA ROCHA ANDRADE	42.622,60	52.832,95	
415	TJPR	2022/906468	Alimentar	2024	06/09/2022 15:34:21	0009322-09.2022.8.16.7000	VALDIR ROBERTO SIQUEIRA	23.104,81	27.087,01	
416	TJPR	2022/906288	Alimentar	2024	06/09/2022 18:47:45	0009330-83.2022.8.16.7000	ESPÓLIO DE WALMIR ROHOD LINO	20.518,93	31.646,41	
417	TJPR	2022/905943	Alimentar	2024	08/09/2022 13:02:22	0009332-53.2022.8.16.7000	VALDIRENE DO ROCIO AVILA SANTANA e outros	118.557,42	149.890,07	
418	TJPR	2022/906297	Alimentar	2024	08/09/2022 13:12:21	0009335-08.2022.8.16.7000	ANTONIO RAMOS e outros	66.391,01	78.250,32	
419	TJPR	2022/906322	Alimentar	2024	08/09/2022 13:55:49	0009338-60.2022.8.16.7000	LUIZ LAERTES DE FREITAS e outros	183.987,50	94.050,69	Superpreferência - Idade
420	TJPR	2022/906258	Alimentar	2024	08/09/2022 14:21:45	0009340-30.2022.8.16.7000	JOSÉ MARIA MACIEL e outros	121.835,58	27.841,36	Superpreferência - Idade
421	TJPR	2022/906533	Alimentar	2024	09/09/2022 15:27:38	0009360-21.2022.8.16.7000	ALEX STRATMANN CORDEIRO	50.844,31	57.754,73	
422	TJPR	2022/906534	Alimentar	2024	09/09/2022 15:28:36	0009361-06.2022.8.16.7000	LUIZ ANTONIO SONALIO e outros	1.016.886,11	1.038.373,46	Credor - individual / Superpreferência - Idade
423	TJPR	2022/906480	Alimentar	2024	09/09/2022 15:45:53	0009364-58.2022.8.16.7000	MARCIO PORTUGAL TRINDADE CARTACHO e outros	32.384,15	47.143,75	
424	TJPR	2022/906298	Alimentar	2024	09/09/2022 15:46:40	0009365-43.2022.8.16.7000	MARIANA LOYOLA e outros	55.585,24	90.015,19	
425	TJPR	2022/906544	Alimentar	2024	09/09/2022 18:11:42	0009369-80.2022.8.16.7000	NADIR FELIPE e outros	70.466,47	78.560,98	
426	TJPR	2022/906396	Alimentar	2024	09/09/2022 18:48:09	0009370-65.2022.8.16.7000	SERGIO NEY CUELLAR TRAMUJAS	25.178,75	35.003,74	
427	TJPR	2022/906397	Alimentar	2024	09/09/2022 18:48:59	0009371-50.2022.8.16.7000	ZENILDA PEREIRA GERTRUDES DOS SANTOS e outros	254.108,44	239.277,34	Superpreferência - Idade
428	TJPR	2022/906472	Alimentar	2024	12/09/2022 10:10:14	0009372-35.2022.8.16.7000	JOÃO VITOR BEZERRA LIMA	75.570,73	86.640,81	
429	TJPR	2022/906499	Alimentar	2024	12/09/2022 14:19:29	0009386-19.2022.8.16.7000	MARIA DAS GRAÇAS DE OLIVEIRA QUADROS e outros	32.797,05	40.961,08	
430	TJPR	2022/906495	Alimentar	2024	12/09/2022 14:42:31	0009391-41.2022.8.16.7000	AMAZONAS FRANCISCO DO AMARAL	44.369,29	61.823,87	
431	TJPR	2022/906500	Alimentar	2024	12/09/2022 15:25:03	0009394-93.2022.8.16.7000	ROSANGELA DE FATIMA SANTANA e outros	40.243,50	52.511,86	
432	TJPR	2022/906176	Alimentar	2024	13/09/2022 09:05:00	0009401-85.2022.8.16.7000	AMARILDO MACHADO e outros	97.843,78	113.893,35	
433	TJPR	2022/905656	Alimentar	2024	13/09/2022 12:10:05	0009411-32.2022.8.16.7000	ANA MARIA DE AMORIM	28.710,55	32.916,25	

434	TJPR	2022/906325	Alimentar	2024	13/09/2022 12:10:26	0009412-17.2022.8.16.7000	VALDINO ANTONIO SANTOS e outros	40.411,39	14.345,48		Superpreferência - Idade
435	TJPR	2022/906561	Alimentar	2024	13/09/2022 12:17:27	0009417-39.2022.8.16.7000	JOÃO EDUARDO FONSECA	71.805,04	0,00	Sim	Superpreferência - Idade
436	TJPR	2022/906433	Alimentar	2024	13/09/2022 13:36:23	0009427-83.2022.8.16.7000	ANDRE CRISTIANO DORECKI	26.773,10	31.387,54		
437	TJPR	2022/906585	Alimentar	2024	13/09/2022 16:56:36	0009449-44.2022.8.16.7000	VERA GORETI POLLI GIOVANA WINGETER DI SANTIS e outros	44.526,23	62.851,27		
438	TJPR	2022/906582	Alimentar	2024	13/09/2022 18:09:55	0009456-36.2022.8.16.7000	REGINA CELIA GENTA DINIZ	43.603,06	0,00	Sim	Credor - idade
439	TJPR	2022/906600	Alimentar	2024	13/09/2022 18:58:48	0009457-21.2022.8.16.7000	JOICE MALAKOSKI CARLOS THADEU BENTIN MONTES DE LACERDA	34.628,77	44.609,59		
440	TJPR	2022/906434	Alimentar	2024	14/09/2022 13:20:03	0009469-35.2022.8.16.7000	ESPÓLIO DE EUNICE ELIZA KALCKMANN SIMÃO	11.097,25	19.684,52		
441	TJPR	2022/906097	Alimentar	2024	14/09/2022 18:38:16	0009529-08.2022.8.16.7000	ESPÓLIO DE MARIA DE LOURDES LACERDA	24.939,64	44.238,42		
442	TJPR	2022/906098	Alimentar	2024	14/09/2022 18:40:46	0009530-90.2022.8.16.7000	ESPÓLIO DE IDA LACERDA BORBA e outros	39.813,13	70.621,31		
443	TJPR	2022/906099	Alimentar	2024	14/09/2022 18:41:06	0009531-75.2022.8.16.7000	ANDREZA KUZMIECZ AIRES e outros	47.431,78	83.820,14		
444	TJPR	2022/906100	Alimentar	2024	14/09/2022 18:41:20	0009532-60.2022.8.16.7000	MANOEL ANGELO MARTINS PELISSON e outros	52.408,41	85.057,94		
445	TJPR	2022/906301	Alimentar	2024	14/09/2022 18:43:21	0009533-45.2022.8.16.7000	ALEXEY MOSER	184.643,98	240.505,54		
446	TJPR	2022/906312	Alimentar	2024	14/09/2022 18:46:40	0009534-30.2022.8.16.7000	ESPÓLIO DE EUDIS LEDICE DE ARAUJO GOES	58.603,81	75.302,61		
447	TJPR	2022/906486	Alimentar	2024	15/09/2022 14:51:23	0009571-57.2022.8.16.7000	MARIA JOSEANE FRONCZAK DA CUNHA e outros	51.366,60	79.298,62		
448	TJPR	2022/906368	Alimentar	2024	16/09/2022 12:43:59	0009607-02.2022.8.16.7000	RODRIGO RIBEIRO, OLIVEIRA E ADVOGADOS ASSOCIADOS e outros	148.019,53	202.265,04		
449	TJPR	2022/906475	Alimentar	2024	16/09/2022 12:47:27	0009608-84.2022.8.16.7000	LUCIANO MACIEL DE ANDRADE e outros	38.824,09	51.706,17		
450	TJPR	2022/906640	Alimentar	2024	18/09/2022 22:43:40	0009662-50.2022.8.16.7000	SUSANA HARUMY NAKANO e outros	130.672,19	150.927,19		
451	TJPR	2022/906599	Alimentar	2024	19/09/2022 12:05:46	0009666-87.2022.8.16.7000	LILIAN AKEMY NAKANO e outros	26.169,01	71.714,18		
452	TJPR	2022/906470	Alimentar	2024	19/09/2022 12:51:19	0009669-42.2022.8.16.7000	ZENAIDE MARIA PEREIRA DE GOUVEIA	25.014,63	70.271,42		
453	TJPR	2022/906471	Alimentar	2024	19/09/2022 12:51:50	0009670-27.2022.8.16.7000		1.647.834,82	2.010.398,75		
454	TJPR	2022/906537	Alimentar	2024	19/09/2022 17:36:39	0009716-16.2022.8.16.7000					

455	TJPR	2022/906535	Alimentar	2024	19/09/2022 17:41:08	0009717-98.2022.8.16.7000	GISELA MYRIAN DE LIMA LEITE DALLA ROSA e outros	42.399,43	94.417,74		
456	TJPR	2022/906536	Alimentar	2024	19/09/2022 17:42:44	0009718-83.2022.8.16.7000	ADRIANA ROCHA PEREIRA e outros	53.405,45	118.926,65		
457	TJPR	2022/906508	Alimentar	2024	19/09/2022 19:04:04	0009719-68.2022.8.16.7000	SILMARA REVOREDO PEREIRA e outros	91.963,82	126.851,19		
458	TJPR	2022/906510	Alimentar	2024	20/09/2022 12:21:18	0009721-38.2022.8.16.7000	JOSE DE JESUS PREVIDELLI e outros	30.220,57	43.203,21		
459	TJPR	2022/906511	Alimentar	2024	20/09/2022 12:22:23	0009722-23.2022.8.16.7000	ISOLDE TEREZINHA SANTOS PREVIDELLI e outros	35.549,71	50.851,72		
460	TJPR	2022/906579	Alimentar	2024	20/09/2022 12:25:09	0009723-08.2022.8.16.7000	ESPÓLIO DE JOSÉ DE DEUS VIANA DA MATA e outros	51.619,60	83.041,67		
461	TJPR	2022/906353	Alimentar	2024	20/09/2022 12:29:45	0009724-90.2022.8.16.7000	ESPÓLIO DE MAY CATARINA MENDES ALVES e outros	1.273.757,58	1.813.128,12		
462	TJPR	2022/906446	Alimentar	2024	20/09/2022 12:43:41	0009725-75.2022.8.16.7000	EVANILDE BENEDITO e outros	52.602,50	84.086,02		
463	TJPR	2022/906656	Alimentar	2024	20/09/2022 12:48:31	0009726-60.2022.8.16.7000	DENISE CERUTTE DE ALMEIDA e outros	27.330,94	37.415,88		
464	TJPR	2022/906657	Alimentar	2024	20/09/2022 12:49:39	0009727-45.2022.8.16.7000	MARYLICE APARECIDA KUGLER BATISTA e outros	37.300,02	0,00		Credor - individual / Superpreferência - Idade
465	TJPR	2022/906658	Alimentar	2024	20/09/2022 12:49:55	0009728-30.2022.8.16.7000	ROSANA SCARAMELLA e outros	37.661,86	51.600,64		
466	TJPR	2022/906660	Alimentar	2024	20/09/2022 12:50:34	0009730-97.2022.8.16.7000	ALTAIR LUIZ ZANINI e outros	45.127,81	61.851,69		
467	TJPR	2022/906740	Alimentar	2024	21/09/2022 12:15:16	0009745-66.2022.8.16.7000	SALETTE ANGELI ANTONIUTTI	40.156,91	0,00	Sim	Superpreferência - Idade
468	TJPR	2022/906726	Alimentar	2024	21/09/2022 12:37:48	0009746-51.2022.8.16.7000	WILSON GARCIA PEREIRA JUNIOR e outros	37.783,07	43.992,26		
469	TJPR	2022/905956	Alimentar	2024	21/09/2022 15:10:57	0009761-20.2022.8.16.7000	TERES DA SILVA SALLO	57.752,10	78.161,82		
470	TJPR	2022/905955	Alimentar	2024	21/09/2022 15:16:49	0009763-87.2022.8.16.7000	FABIO LUIS ANTONIO - SOCIEDADE INDIVIDUAL DE ADVOCACIA	338.304,82	401.821,96		
471	TJPR	2022/906474	Alimentar	2024	21/09/2022 15:22:05	0009764-72.2022.8.16.7000	FATIMA ROSANA WALTER e outros	117.663,89	16.230,74		Credor - individual / Superpreferência - Idade
472	TJPR	2022/905333	Alimentar	2024	21/09/2022 15:35:27	0009767-27.2022.8.16.7000	LILIANA YUKIE HAYAKAWA	24.019,57	32.794,63		
473	TJPR	2022/906788	Alimentar	2024	22/09/2022 07:47:39	0009778-56.2022.8.16.7000	JOSÉ ANTONIO BASÍLIO e outros	72.342,19	84.810,63		

474	TJPR	2022/906734	Alimentar	2024	22/09/2022 08:54:50	0009779-41.2022.8.16.7000	ELCIO AUGUSTO LESSNAU MACHADO e outros	120.190,92	156.680,74	
475	TJPR	2022/906735	Alimentar	2024	22/09/2022 08:55:27	0009780-26.2022.8.16.7000	ARTUR SANTOS DE JESUS e outros	177.542,41	231.444,07	
476	TJPR	2022/906736	Alimentar	2024	22/09/2022 08:55:49	0009781-11.2022.8.16.7000	AEMAR ANTONIO DE LIMA e outros	213.001,52	277.668,52	
477	TJPR	2022/906737	Alimentar	2024	22/09/2022 08:56:25	0009782-93.2022.8.16.7000	ALADIO FERNANDO HENRIQUE FILHO e outros	218.926,62	176.131,52	Pagamento Autorizado
478	TJPR	2022/906408	Alimentar	2024	22/09/2022 13:56:08	0009784-63.2022.8.16.7000	ANTONIO COSTA	173.838,14	79.839,36	Superpreferência - Idade
479	TJPR	2022/906409	Alimentar	2024	22/09/2022 13:57:28	0009785-48.2022.8.16.7000	ARNALDO COLOZZI FILHO	183.897,40	91.379,75	Superpreferência - Idade
480	TJPR	2022/906410	Alimentar	2024	22/09/2022 13:57:53	0009786-33.2022.8.16.7000	NELSON DA SILVA FONSECA JÚNIOR	199.744,60	108.940,14	Superpreferência - Idade
481	TJPR	2022/906411	Alimentar	2024	22/09/2022 13:58:18	0009787-18.2022.8.16.7000	DIVA DE SOUZA ANDRADE	198.767,83	107.919,26	Superpreferência - Idade
482	TJPR	2022/906412	Alimentar	2024	22/09/2022 13:58:45	0009788-03.2022.8.16.7000	ANTONIO CARLOS GERAGE	235.638,67	149.139,91	Superpreferência - Idade
483	TJPR	2022/906413	Alimentar	2024	22/09/2022 13:59:11	0009789-85.2022.8.16.7000	MAURO SANCHES PARRA	251.198,27	166.764,19	Superpreferência - Idade
484	TJPR	2022/906054	Alimentar	2024	23/09/2022 12:17:34	0009808-91.2022.8.16.7000	BRUNO MIRANDA MACIOZEK	163.685,26	193.123,60	
485	TJPR	2022/906847	Alimentar	2024	23/09/2022 16:49:11	0009836-59.2022.8.16.7000	LUIS ROBERTO MAÇANEIRO SANTOS e outros	91.595,98	110.041,85	
486	TJPR	2022/906846	Alimentar	2024	23/09/2022 16:53:07	0009837-44.2022.8.16.7000	RAQUEL MARIA SOBRINHO e outros	914.342,79	1.098.939,58	
487	TJPR	2022/905504	Alimentar	2024	26/09/2022 07:14:49	0009858-20.2022.8.16.7000	CASTURINA DE OLIVEIRA SANTOS e outros	127.311,80	167.107,11	
488	TJPR	2022/906562	Alimentar	2024	26/09/2022 14:30:21	0009880-78.2022.8.16.7000	MARINA OKUYAMA KISHIMA	122.492,44	24.561,57	Superpreferência - Idade
489	TJPR	2022/906896	Alimentar	2024	26/09/2022 14:32:03	0009886-85.2022.8.16.7000	CEDENIR JOSE DE PELLEGRIN - SOCIEDADE INDIVIDUAL DE ADVOCACIA	23.409,29	26.098,32	
490	TJPR	2022/906781	Alimentar	2024	26/09/2022 17:26:42	0009897-17.2022.8.16.7000	LUIZ MITSURU FUJIMOTO	41.978,16	53.844,92	
491	TJPR	2022/906943	Alimentar	2024	26/09/2022 18:58:52	0009904-09.2022.8.16.7000	ÂNGELA MARIA SIRENA ALPINO	56.870,20	64.599,62	
492	TJPR	2022/906967	Alimentar	2024	27/09/2022 14:36:34	0009929-22.2022.8.16.7000	JOSÉ CARLOS DE MESSIAS LEITE e outros	94.909,05	7.475,37	Superpreferência - Idade
493	TJPR	2022/906873	Alimentar	2024	27/09/2022 15:00:05	0009935-29.2022.8.16.7000	CLAUDEMIR DA SILVA CARDOSO e outros	38.739,09	53.489,66	
494	TJPR	2022/906875	Alimentar	2024	27/09/2022 15:05:06	0009938-81.2022.8.16.7000	ELISANGELA IRIAN ALVES e outros	40.138,61	55.422,78	
495	TJPR	2022/906876	Alimentar	2024	27/09/2022 15:12:08	0009941-36.2022.8.16.7000	ADILSON EVANGELISTA COLLI e outros	40.984,97	56.591,56	

496	TJPR	2022/906877	Alimentar	2024	27/09/2022 15:13:51	0009943-06.2022.8.16.7000	HILDA ADRIANA GAMBARIN e outros	51.049,55	70.456,72		
497	TJPR	2022/906883	Alimentar	2024	27/09/2022 15:21:55	0009952-65.2022.8.16.7000	CRISTIANE APARECIDA BEVILÁQUA e outros	63.075,36	87.098,00		
498	TJPR	2022/906884	Alimentar	2024	27/09/2022 15:22:42	0009953-50.2022.8.16.7000	IZABEL CONCEIÇÃO DA CRUZ e outros	63.102,97	87.130,00		
499	TJPR	2022/906885	Alimentar	2024	27/09/2022 15:23:31	0009955-20.2022.8.16.7000	ZENAIDE NUNES DA CRUZ SANTANA e outros	63.728,52	87.998,75		
500	TJPR	2022/906925	Alimentar	2024	27/09/2022 15:31:16	0009959-57.2022.8.16.7000	JOSÉ RIBEIRO MENDES e outros	105.901,63	347.313,74		
501	TJPR	2022/906904	Alimentar	2024	27/09/2022 18:18:41	0009963-94.2022.8.16.7000	GEVERSON HENRIQUE GOBETTI	29.555,34	33.572,31		
502	TJPR	2022/906903	Alimentar	2024	27/09/2022 18:19:06	0009964-79.2022.8.16.7000	LUIS FERNANDO SANCHES COGO	79.624,00	90.445,97		
503	TJPR	2022/906756	Alimentar	2024	27/09/2022 18:20:23	0009965-64.2022.8.16.7000	GONÇALVES & SPAGNOLO ADVOGADOS	23.883,64	28.179,04		
504	TJPR	2022/906901	Alimentar	2024	27/09/2022 18:20:58	0009966-49.2022.8.16.7000	CELIO DOS SANTOS COGO	113.228,57	128.617,86		
505	TJPR	2022/906902	Alimentar	2024	27/09/2022 18:21:24	0009967-34.2022.8.16.7000	ALEXANDRA TEODORO SANCHES	113.228,57	128.617,86		
506	TJPR	2022/906870	Alimentar	2024	28/09/2022 15:51:44	0009987-25.2022.8.16.7000	RAMILDA MARIA CABRAL e outros	451.638,31	10.905,89		Credor - individual / Superpreferência - Idade
507	TJPR	2022/906905	Alimentar	2024	28/09/2022 16:35:19	0009990-77.2022.8.16.7000	OLGA KIOUN e outros	148.883,32	218.558,05		
508	TJPR	2022/906797	Alimentar	2024	29/09/2022 13:26:31	0010000-24.2022.8.16.7000	CATARINA TAVARES DA SILVA	46.414,18	65.714,96		
509	TJPR	2022/906749	Alimentar	2024	29/09/2022 16:44:57	0010016-75.2022.8.16.7000	ARINEIDE FRISSELLI DE OLIVEIRA MOTTA	70.417,55	0,00	Sim	Superpreferência - Idade
510	TJPR	2022/906650	Alimentar	2024	29/09/2022 16:46:37	0010017-60.2022.8.16.7000	JEAN CARLOS FARIAS DOS SANTOS e outros	31.113,82	46.865,12		
511	TJPR	2022/906751	Alimentar	2024	29/09/2022 17:44:53	0010028-89.2022.8.16.7000	SILVANA DALAGUA PAES DAS CHAGAS	21.327,84	24.837,39		
512	TJPR	2022/906831	Alimentar	2024	29/09/2022 17:58:28	0010031-44.2022.8.16.7000	AYRTON ALVES DE OLIVEIRA	60.934,81	70.961,79		
513	TJPR	2022/906836	Alimentar	2024	29/09/2022 18:12:21	0010033-14.2022.8.16.7000	PEDRO NADIR CUBAS DE LIMA	43.353,23	52.950,91		
514	TJPR	2022/906995	Alimentar	2024	29/09/2022 18:21:42	0010036-66.2022.8.16.7000	CESAR RICARDO SZTACHERA	121.655,73	136.916,62		
515	TJPR	2022/906841	Alimentar	2024	29/09/2022 18:24:18	0010038-36.2022.8.16.7000	FRANCIANE ALVES DE SIQUEIRA	36.522,36	44.603,08		
516	TJPR	2022/906911	Alimentar	2024	29/09/2022 18:29:41	0010041-88.2022.8.16.7000	LUIZ RODRIGO LARSON CARSTENS FILHO	76.642,75	89.254,50		
517	TJPR	2022/906944	Alimentar	2024	29/09/2022 18:35:15	0010043-58.2022.8.16.7000	GILMAR LEIS	45.842,86	54.449,91		

518	TJPR	2022/906946	Alimentar	2024	29/09/2022 18:42:49	0010045-28.2022.8.16.7000	MARCELO CALLESCURA	73.785,30	91.463,00	
519	TJPR	2022/906954	Alimentar	2024	29/09/2022 18:52:06	0010047-95.2022.8.16.7000	LARA CRISTINA BUENO DE GODOY	47.846,54	55.719,81	
520	TJPR	2022/906951	Alimentar	2024	29/09/2022 18:55:46	0010048-80.2022.8.16.7000	DONETE SIMONI ROSSO	40.775,74	47.485,49	
521	TJPR	2022/906732	Alimentar	2024	29/09/2022 19:31:58	0010055-72.2022.8.16.7000	DOUGLAS OCHILISKI	41.250,58	48.038,47	
522	TJPR	2022/906733	Alimentar	2024	29/09/2022 19:41:06	0010056-57.2022.8.16.7000	MARCELA DE OLIVEIRA	39.706,10	45.860,79	
523	TJPR	2022/906738	Alimentar	2024	29/09/2022 19:48:46	0010057-42.2022.8.16.7000	JANINE DO ROCIO FERREIRA CASTAGNOLI	64.482,40	75.093,14	
524	TJPR	2022/906741	Alimentar	2024	29/09/2022 19:55:30	0010058-27.2022.8.16.7000	LUIZ CARLOS MARTINS DA SILVA	29.698,89	36.264,78	
525	TJPR	2022/906850	Alimentar	2024	29/09/2022 20:25:53	0010061-79.2022.8.16.7000	ROSANGELA MORAIS RIBEIRO e outros	38.876,70	47.485,29	
526	TJPR	2022/907065	Alimentar	2024	30/09/2022 18:48:00	0010098-09.2022.8.16.7000	JOVINA DE CASSIA GAMBARO	141.691,15	167.173,91	
527	TJPR	2022/907102	Alimentar	2024	30/09/2022 18:48:14	0010099-91.2022.8.16.7000	FRANCISCO EUGENIO ALVES DE SOUZA	177.279,68	94.242,64	Superpreferência - Idade
528	TJPR	2022/907147	Alimentar	2024	03/10/2022 14:56:32	0010114-60.2022.8.16.7000	INGRID BARBARA PEREIRA MICHELETTO e outros	160.904,09	188.542,79	
529	TJPR	2022/907156	Alimentar	2024	03/10/2022 17:02:01	0010120-67.2022.8.16.7000	CERINO LORENZETTI e outros	138.811,58	446,86	Acordo com cessionário / Acordo
530	TJPR	2022/906792	Alimentar	2024	04/10/2022 12:33:13	0010129-29.2022.8.16.7000	JOSÉ CID CAMPELO FILHO	228.310,87	174.787,74	Acordo com cessionário
531	TJPR	2022/906793	Alimentar	2024	04/10/2022 12:33:45	0010130-14.2022.8.16.7000	RITA ELIZABETH CAVALLIN CAMPÊLO	228.310,87	311.412,89	
532	TJPR	2022/906794	Alimentar	2024	04/10/2022 12:34:10	0010131-96.2022.8.16.7000	JOSÉLIA CAMPÊLO E SILVA	228.310,87	311.412,89	
533	TJPR	2022/906796	Alimentar	2024	04/10/2022 12:35:00	0010133-66.2022.8.16.7000	JOSE CID CAMPELO FILHO	1.371.829,12	0,00	Acordo com cessionário
534	TJPR	2022/907097	Alimentar	2024	05/10/2022 13:38:27	0010152-72.2022.8.16.7000	AUREA DA SILVA e outros	81.648,64	94.304,67	
535	TJPR	2022/907197	Alimentar	2024	05/10/2022 16:59:47	0010169-11.2022.8.16.7000	WALTER GUIMARÃES DA SILVA	21.099,55	25.061,01	
536	TJPR	2022/906805	Alimentar	2024	05/10/2022 18:17:28	0010188-17.2022.8.16.7000	JOACIR MARCELO DE OLIVEIRA e outros	32.178,13	37.165,94	
537	TJPR	2022/906699	Alimentar	2024	06/10/2022 10:36:56	0010197-76.2022.8.16.7000	GEVERSON EDIMILSON CHEQUIM e outros	43.112,33	58.741,02	
538	TJPR	2022/906739	Alimentar	2024	06/10/2022 15:36:34	0010213-30.2022.8.16.7000	ROSELENE DE FATIMA JUBAINSKI RIBEIRO	67.158,85	78.210,01	
539	TJPR	2022/907066	Alimentar	2024	07/10/2022 12:11:18	0010246-20.2022.8.16.7000	EZILDA ALVES FERMINO	51.850,90	60.383,10	

540	TJPR	2022/907105	Alimentar	2024	07/10/2022 12:13:33	0010248-87.2022.8.16.7000	TERESINHA APARECIDA DE LIMA NUNES	37.452,67	43.907,78		
541	TJPR	2022/907131	Alimentar	2024	07/10/2022 13:20:11	0010267-93.2022.8.16.7000	AMELIA DROHOMERESTSKI e outros	32.811,51	45.201,54		
542	TJPR	2022/907357	Alimentar	2024	07/10/2022 17:59:34	0010322-44.2022.8.16.7000	CLEIDEMAR MARIA DE FARIAS SERIGATI e outros	43.348,67	49.698,64		
543	TJPR	2022/907275	Alimentar	2024	10/10/2022 12:10:35	0010342-35.2022.8.16.7000	ELIR DE OLIVEIRA e outros	139.450,91	40.584,30		Superpreferência - Idade
544	TJPR	2022/907424	Alimentar	2024	10/10/2022 18:28:29	0010381-32.2022.8.16.7000	CENIRA ANDRADE DE OLIVEIRA e outros	29.944,25	0,00		Pagamento Autorizado
545	TJPR	2022/906526	Alimentar	2024	10/10/2022 21:22:14	0010389-09.2022.8.16.7000	SERGIO MAURO MONGRUEL e outros	100.122,66	111.623,81		
546	TJPR	2022/907090	Alimentar	2024	11/10/2022 06:44:33	0010391-76.2022.8.16.7000	ROSANGELA BUCENKO	27.251,82	37.563,77		
547	TJPR	2022/907087	Alimentar	2024	11/10/2022 06:44:52	0010392-61.2022.8.16.7000	PAULO LUIZ DE MORAES	27.251,82	37.563,77		
548	TJPR	2022/907086	Alimentar	2024	11/10/2022 06:45:06	0010393-46.2022.8.16.7000	MARIA JOSÉ QUARESMA DA SILVA	29.858,36	0,00	Sim	Superpreferência - Idade
549	TJPR	2022/906800	Alimentar	2024	11/10/2022 13:21:15	0010396-98.2022.8.16.7000	ESPÓLIO DE REGINA APARECIDA DE LIMA e outros	145.214,83	163.431,05		
550	TJPR	2022/905325	Alimentar	2024	11/10/2022 13:30:41	0010402-08.2022.8.16.7000	SILVANA MARIA PICOLOTTO SOCIEDADE INDIVIDUAL DE ADVOCACIA	47.841,35	66.186,17		
551	TJPR	2022/905322	Alimentar	2024	11/10/2022 13:31:10	0010403-90.2022.8.16.7000	JOÃO PEREIRA DE MATTO e outros	239.907,98	331.800,98		
552	TJPR	2022/905324	Alimentar	2024	11/10/2022 13:31:38	0010404-75.2022.8.16.7000	MARIA MARLENE DE LARA MATOS	239.206,76	330.930,86		
553	TJPR	2022/907179	Alimentar	2024	11/10/2022 13:55:11	0010432-43.2022.8.16.7000	ODEMIL BOOTZ	697.889,54	668.341,64		Superpreferência - Idade
554	TJPR	2022/907117	Alimentar	2024	11/10/2022 14:10:46	0010473-10.2022.8.16.7000	SANDRA MARA NEDOPETALSKI LUY	144.429,10	182.868,41		
555	TJPR	2022/907326	Alimentar	2024	11/10/2022 17:38:14	0010524-21.2022.8.16.7000	MARIA LUCIA MURARO e outros	65.851,96	76.688,07		
556	TJPR	2022/907457	Alimentar	2024	11/10/2022 18:58:43	0010543-27.2022.8.16.7000	INÊS FUMIKO UBUKATA YADA	60.876,78	0,00		Superpreferência - Idade
557	TJPR	2022/907074	Alimentar	2024	13/10/2022 08:25:10	0010556-26.2022.8.16.7000	ALCEU BUDNIAK	60.864,75	79.854,01		
558	TJPR	2022/907076	Alimentar	2024	13/10/2022 08:26:34	0010558-93.2022.8.16.7000	EMILIO CARLOS LOVATO	64.803,56	85.021,18		
559	TJPR	2022/907078	Alimentar	2024	13/10/2022 08:28:04	0010560-63.2022.8.16.7000	NILTON SANTO PRESA	86.728,77	113.785,98		
560	TJPR	2022/907079	Alimentar	2024	13/10/2022 08:28:15	0010561-48.2022.8.16.7000	ANTONIO BERNARDI SANTOS	95.708,90	125.617,84		
561	TJPR	2022/907184	Alimentar	2024	13/10/2022 08:42:32	0010579-69.2022.8.16.7000	JOSE PAULO LEAL e outros	146.332,89	219.418,41		

562	TJPR	2022/907410	Alimentar	2024	13/10/2022 12:51:06	0010592-68.2022.8.16.7000	LEODOVIL GABRIEL DA CUNHA e outros	50.258,38	59.297,22
563	TJPR	2022/907452	Alimentar	2024	13/10/2022 13:56:24	0010607-37.2022.8.16.7000	LUIS GUSTAVO GERALDO	66.945,91	74.636,02
564	TJPR	2022/906456	Alimentar	2024	14/10/2022 12:48:28	0010710-44.2022.8.16.7000	ZENOBIA DANELHUK PRZYSIENZNY e outros	94.342,80	109.867,15
565	TJPR	2022/907422	Alimentar	2024	14/10/2022 12:49:02	0010711-29.2022.8.16.7000	VANESSA CHRISOSTOMO MARTINS e outros	188.330,89	286.601,39
566	TJPR	2022/907273	Alimentar	2024	14/10/2022 13:09:20	0010721-73.2022.8.16.7000	MARCELO PAULOW	74.407,16	82.954,35
567	TJPR	2022/907258	Alimentar	2024	17/10/2022 15:26:10	0010805-74.2022.8.16.7000	MILTON POLISZUK e outros	56.669,59	79.008,56
568	TJPR	2022/907339	Alimentar	2024	17/10/2022 16:46:48	0010814-36.2022.8.16.7000	LUCIO MAURO TEBECHERANI e outros	87.303,19	114.918,72
569	TJPR	2022/907289	Alimentar	2024	17/10/2022 16:47:28	0010815-21.2022.8.16.7000	FABRICIA TEBECHERANI MORENO e outros	87.303,19	113.965,36
570	TJPR	2022/907345	Alimentar	2024	17/10/2022 16:48:17	0010816-06.2022.8.16.7000	SAMIR TEBECHERANI e outros	87.303,19	113.965,35
571	TJPR	2022/907328	Alimentar	2024	17/10/2022 16:48:48	0010817-88.2022.8.16.7000	LEONE MARY TEBECHERANI e outros	261.909,55	341.896,04
572	TJPR	2022/907560	Alimentar	2024	17/10/2022 18:00:10	0010828-20.2022.8.16.7000	EDIMARA SACOMAN COELHO e outros	66.000,00	80.614,58
573	TJPR	2022/907214	Alimentar	2024	18/10/2022 12:38:40	0010840-34.2022.8.16.7000	ROGÉRIO GOMES PITZ	20.227,27	26.574,73
574	TJPR	2022/907215	Alimentar	2024	18/10/2022 12:39:24	0010841-19.2022.8.16.7000	ADRIANO PATRIK MARMACZUK	20.733,59	27.221,50
575	TJPR	2022/907216	Alimentar	2024	18/10/2022 12:39:35	0010842-04.2022.8.16.7000	CLEBER DAVERSON LUIZ DOS SANTOS	20.981,81	27.577,92
576	TJPR	2022/907217	Alimentar	2024	18/10/2022 12:39:43	0010843-86.2022.8.16.7000	THYAGO GIAMBERARDINO	21.013,81	27.614,07
577	TJPR	2022/907218	Alimentar	2024	18/10/2022 12:39:54	0010844-71.2022.8.16.7000	WEBINER MARCELO DEPETRIS	21.024,20	27.608,62
578	TJPR	2022/907219	Alimentar	2024	18/10/2022 12:40:04	0010845-56.2022.8.16.7000	DEOCLECIO AIRES BARBOSA	21.135,29	27.743,65
579	TJPR	2022/907220	Alimentar	2024	18/10/2022 12:40:12	0010846-41.2022.8.16.7000	CARLOS MAGNO DE LARA OLIVEIRA	21.182,44	27.800,91
580	TJPR	2022/907221	Alimentar	2024	18/10/2022 12:40:21	0010847-26.2022.8.16.7000	ANDERSON JOSÉ SRUTKOSKE FROSSARD	22.172,39	29.136,59
581	TJPR	2022/907222	Alimentar	2024	18/10/2022 12:40:31	0010848-11.2022.8.16.7000	DORICO GABRIEL BORBA	22.260,82	29.211,87
582	TJPR	2022/907223	Alimentar	2024	18/10/2022 12:40:45	0010849-93.2022.8.16.7000	EDSON MANASSÉS	24.666,77	32.386,73
583	TJPR	2022/907224	Alimentar	2024	18/10/2022 12:41:09	0010850-78.2022.8.16.7000	ANDRE RICARDO BEATRIZ TORRES	26.444,17	34.704,10
584	TJPR	2022/907225	Alimentar	2024	18/10/2022 12:41:14	0010851-63.2022.8.16.7000	MARCUS AURELIO ILARIO ESCHIPIO	26.987,79	35.439,94

585	TJPR	2022/907226	Alimentar	2024	18/10/2022 12:41:22	0010852-48.2022.8.16.7000	ALEXANDRE BRUEL STANGE	27.819,59	36.520,56	
586	TJPR	2022/907227	Alimentar	2024	18/10/2022 12:41:30	0010853-33.2022.8.16.7000	DAMIÃO ENÉIAS DE MELO DOS SANTOS	29.063,40	38.162,26	
587	TJPR	2022/907228	Alimentar	2024	18/10/2022 12:41:41	0010854-18.2022.8.16.7000	FLORESVALDO DE OLIVEIRA DAMACENO	30.309,44	39.787,75	
588	TJPR	2022/907229	Alimentar	2024	18/10/2022 12:41:51	0010855-03.2022.8.16.7000	FRANCK CIONE COELHO DOS SANTOS	34.033,13	44.682,62	
589	TJPR	2022/907230	Alimentar	2024	18/10/2022 12:42:09	0010856-85.2022.8.16.7000	ICARO GABRIEL GREINERT	34.958,66	45.929,91	
590	TJPR	2022/907231	Alimentar	2024	18/10/2022 12:42:18	0010857-70.2022.8.16.7000	JOSE ANTONIO DA SILVEIRA JUNIOR	35.232,02	46.272,77	
591	TJPR	2022/907232	Alimentar	2024	18/10/2022 12:42:28	0010858-55.2022.8.16.7000	CLODOMIR JOÃO MARAFIGO JUNIOR	36.709,40	48.233,43	
592	TJPR	2022/907233	Alimentar	2024	18/10/2022 12:42:36	0010859-40.2022.8.16.7000	JOSE DA SILVA NETO	45.621,16	59.963,71	
593	TJPR	2022/907234	Alimentar	2024	18/10/2022 12:42:44	0010860-25.2022.8.16.7000	GELSON MARCELO JAHNKE	45.949,17	60.340,28	
594	TJPR	2022/907235	Alimentar	2024	18/10/2022 12:42:52	0010861-10.2022.8.16.7000	LUCIANO BLASIUS e outros	136.210,00	178.810,50	
595	TJPR	2022/906690	Alimentar	2024	18/10/2022 18:46:03	0010919-13.2022.8.16.7000	MARILDA ZAUER GUIMARÃES e outros	34.688,88	56.250,25	
596	TJPR	2022/906691	Alimentar	2024	18/10/2022 18:46:20	0010920-95.2022.8.16.7000	JORGE YASBICK e outros	36.144,70	58.609,93	
597	TJPR	2022/907551	Alimentar	2024	18/10/2022 18:51:47	0010922-65.2022.8.16.7000	ELIDE PEDROSO DE ALMEIDA e outros	330.374,70	184.214,52	Superpreferência - Doença Grave
598	TJPR	2022/907024	Alimentar	2024	19/10/2022 12:07:44	0010936-49.2022.8.16.7000	ESPÓLIO DE JEFERSON ISAAC JOAO SCHEER e outros	113.245,67	153.931,25	
599	TJPR	2022/907025	Alimentar	2024	19/10/2022 12:08:09	0010937-34.2022.8.16.7000	YEDA VARGAS RIVABEM BONILHA	144.319,20	196.520,74	
600	TJPR	2022/907026	Alimentar	2024	19/10/2022 12:08:37	0010938-19.2022.8.16.7000	TEREZA CRISTINA MARINONI FREIRE	177.328,04	241.483,34	
601	TJPR	2022/907027	Alimentar	2024	19/10/2022 12:08:54	0010939-04.2022.8.16.7000	ROSILDA TAVARES DUMAS	179.089,01	243.816,21	
602	TJPR	2022/907028	Alimentar	2024	19/10/2022 12:09:23	0010940-86.2022.8.16.7000	VALIANA WARGHA CALLIARI	195.927,25	266.675,33	
603	TJPR	2022/907029	Alimentar	2024	19/10/2022 12:09:48	0010941-71.2022.8.16.7000	MARCIA CARLA PEREIRA RIBEIRO	206.989,21	281.781,44	
604	TJPR	2022/907030	Alimentar	2024	19/10/2022 12:10:06	0010942-56.2022.8.16.7000	RONILDO GONÇALVES DA SILVA	208.690,08	174.122,91	Superpreferência - Idade
605	TJPR	2022/907031	Alimentar	2024	19/10/2022 12:10:24	0010943-41.2022.8.16.7000	SERGIO PAULO BARBOSA e outros	213.254,95	290.273,24	
606	TJPR	2022/907032	Alimentar	2024	19/10/2022 12:10:40	0010944-26.2022.8.16.7000	LIANA SARMENTO DE MELLO QUARESMA	226.853,35	308.811,39	
607	TJPR	2022/907033	Alimentar	2024	19/10/2022 12:10:55	0010945-11.2022.8.16.7000	PEDRO DONAISKI	233.891,92	199.934,87	Superpreferência - Idade

608	TJPR	2022/907034	Alimentar	2024	19/10/2022 12:11:11	0010946-93.2022.8.16.7000	ESPÓLIO DE JULIA RIBEIRO DA ANUNCIACAO	240.530,31	321.200,56	
609	TJPR	2022/907035	Alimentar	2024	19/10/2022 12:11:29	0010947-78.2022.8.16.7000	EROLTHS CORTIANO JUNIOR	302.686,67	412.013,31	
610	TJPR	2022/907036	Alimentar	2024	19/10/2022 12:11:45	0010948-63.2022.8.16.7000	ROSÂNGELA DO SOCORRO ALVES	308.059,12	419.329,34	
611	TJPR	2022/907037	Alimentar	2024	19/10/2022 12:12:02	0010949-48.2022.8.16.7000	JOSE ANTONIO PERES GEDIEL	308.184,62	299.999,46	Superpreferência - Idade
612	TJPR	2022/907038	Alimentar	2024	19/10/2022 12:12:23	0010950-33.2022.8.16.7000	LILIAN DIDONE CALOMENO	328.731,59	447.419,69	
613	TJPR	2022/907039	Alimentar	2024	19/10/2022 12:12:42	0010951-18.2022.8.16.7000	SONIA REGINA DIAS BARATA DA COSTA BISPO	330.296,55	449.566,51	
614	TJPR	2022/907040	Alimentar	2024	19/10/2022 12:13:22	0010952-03.2022.8.16.7000	ROGÉRIO LICHACOVSKI	338.753,36	340.995,01	Superpreferência - Idade
615	TJPR	2022/907041	Alimentar	2024	19/10/2022 12:14:04	0010953-85.2022.8.16.7000	BOCKMANN MOREIRA & ADVOGADOS ASSOCIADOS e outros	440.162,92	598.480,68	
616	TJPR	2022/907042	Alimentar	2024	19/10/2022 12:14:33	0010954-70.2022.8.16.7000	VERA GRACE PARANAGUA CUNHA	336.730,59	338.265,57	Superpreferência - Idade
617	TJPR	2022/907143	Alimentar	2024	19/10/2022 12:17:22	0010955-55.2022.8.16.7000	BRUNA DE OLIVEIRA e outros	123.745,98	169.972,35	
618	TJPR	2022/907176	Alimentar	2024	19/10/2022 12:19:48	0010956-40.2022.8.16.7000	ADEMAR NITSCHKE JÚNIOR	34.080,96	49.609,38	
619	TJPR	2022/907177	Alimentar	2024	19/10/2022 12:20:22	0010957-25.2022.8.16.7000	EROS DE OLIVEIRA	305.197,74	395.475,23	
620	TJPR	2022/907327	Alimentar	2024	19/10/2022 12:22:06	0010958-10.2022.8.16.7000	DAVID DE SOUZA CHAGAS e outros	125.306,41	203.913,00	
621	TJPR	2022/907532	Alimentar	2024	19/10/2022 12:28:38	0010965-02.2022.8.16.7000	ROSMARLI AEROZA FONTANA REBELLO e outros	276.211,19	388.109,92	
622	TJPR	2022/907018	Alimentar	2024	19/10/2022 13:58:06	0010977-16.2022.8.16.7000	AMILTON ALVES CABRAL e outros	137.436,85	104.384,62	Credor - individual / Superpreferência - Idade
623	TJPR	2022/907441	Alimentar	2024	19/10/2022 16:56:06	0011010-06.2022.8.16.7000	FLORIVALDO GALISTEU e outros	180.310,52	99.786,07	Superpreferência - Idade
624	TJPR	2022/907442	Alimentar	2024	19/10/2022 17:01:00	0011013-58.2022.8.16.7000	LUZIA MARIA DE JESUS ALVES e outros	115.644,40	11.304,92	Superpreferência - Idade
625	TJPR	2022/907703	Alimentar	2024	19/10/2022 17:19:05	0011017-95.2022.8.16.7000	ROSA MARIA GOMES DA SILVA e outros	40.946,37	59.667,47	
626	TJPR	2022/907696	Alimentar	2024	19/10/2022 18:18:55	0011026-57.2022.8.16.7000	ELOIZA RIBEIRO e outros	129.735,31	167.601,78	
627	TJPR	2022/907549	Alimentar	2024	20/10/2022 11:06:48	0011034-34.2022.8.16.7000	MARIA HELENA DO VALE e outros	24.691,22	38.914,43	
628	TJPR	2022/905808	Alimentar	2024	20/10/2022 14:56:12	0011044-78.2022.8.16.7000	ELZA DE FATIMA DA SILVA ANTUNES	57.015,25	65.367,21	
629	TJPR	2022/907705	Alimentar	2024	20/10/2022 15:17:43	0011049-03.2022.8.16.7000	MELIANA GISLEINE DE PAULA	69.778,16	85.102,73	

630	TJPR	2022/907706	Alimentar	2024	20/10/2022 15:33:36	0011056-92.2022.8.16.7000	MARIA DA GLORIA BARRETO DE MOURA	60.266,67	76.760,19		
631	TJPR	2022/907720	Alimentar	2024	20/10/2022 17:12:04	0011064-69.2022.8.16.7000	ROSENEI APARECIDA DELFINO ZAPAROLI	71.642,06	93.666,24		
632	TJPR	2022/907719	Alimentar	2024	20/10/2022 17:21:34	0011066-39.2022.8.16.7000	EDSON DOMINGOS NOGUEIRA	73.637,01	95.255,86		
633	TJPR	2022/907725	Alimentar	2024	21/10/2022 12:38:02	0011089-82.2022.8.16.7000	DIRCEU LOPES	21.033,37	23.449,49		
634	TJPR	2022/907633	Alimentar	2024	21/10/2022 16:08:31	0011112-28.2022.8.16.7000	JOSÉ MARCOS ALVES DA SILVA e outros	685.007,73	778.109,52		
635	TJPR	2022/907609	Alimentar	2024	21/10/2022 16:27:53	0011113-13.2022.8.16.7000	MARIA DE LOURDES MACHADO ALCANTARA e outros	112.521,82	23.729,15		Superpreferência - Idade
636	TJPR	2022/906135	Alimentar	2024	21/10/2022 16:42:37	0011123-57.2022.8.16.7000	ESPÓLIO DE ARISTARCHO FERREIRA DO NASCIMENTO e outros	62.553,07	166.020,39		
637	TJPR	2022/907781	Alimentar	2024	24/10/2022 12:46:05	0011146-03.2022.8.16.7000	EMILIO MARCONDES DE OLIVEIRA FILHO	47.939,60	0,00	Sim	Superpreferência - Idade
638	TJPR	2022/906862	Alimentar	2024	24/10/2022 12:50:16	0011149-55.2022.8.16.7000	EMILIO LUIZ AUGUSTO PROHMANN	187.775,28	88.191,68		Superpreferência - Idade
639	TJPR	2022/906808	Alimentar	2024	24/10/2022 12:53:17	0011152-10.2022.8.16.7000	FABIANA ARAÚJO TOMADON DA SILVA	43.094,43	50.844,85		
640	TJPR	2022/907494	Alimentar	2024	24/10/2022 13:13:07	0011158-17.2022.8.16.7000	FERNANDO NAOHIRO OBIKAWA	34.865,44	0,00	Sim	Superpreferência - Idade
641	TJPR	2022/907572	Alimentar	2024	24/10/2022 13:57:19	0011169-46.2022.8.16.7000	DIRCEU ANTONIO RUARO	32.173,08	37.467,24		
642	TJPR	2022/907575	Alimentar	2024	24/10/2022 14:22:47	0011173-83.2022.8.16.7000	JOSE CLAUDIO DE ASSIZ	49.907,10	57.217,81		
643	TJPR	2022/907761	Alimentar	2024	24/10/2022 15:27:13	0011186-82.2022.8.16.7000	JORGE VILIOTI	22.109,22	0,00		Superpreferência - Idade
644	TJPR	2022/907381	Alimentar	2024	24/10/2022 15:37:31	0011188-52.2022.8.16.7000	LUIZ RENATO GUIMARAES	22.937,53	27.562,84		
645	TJPR	2022/907400	Alimentar	2024	24/10/2022 15:44:55	0011189-37.2022.8.16.7000	ANA GLAUCIA ZIRONDI ESTEL	47.327,57	57.805,46		
646	TJPR	2022/907421	Alimentar	2024	24/10/2022 15:51:22	0011190-22.2022.8.16.7000	MARCOS AUGUSTO DREHMER	59.680,85	74.832,18		
647	TJPR	2022/907432	Alimentar	2024	24/10/2022 16:21:50	0011191-07.2022.8.16.7000	NATANAEL BATISTA WANDERLEY FERREIRA MEDEIROS	61.657,49	78.923,58		
648	TJPR	2022/907433	Alimentar	2024	24/10/2022 16:38:53	0011192-89.2022.8.16.7000	WANDERLEY FERREIRA MEDEIROS	31.257,32	36.878,86		
649	TJPR	2022/907445	Alimentar	2024	24/10/2022 16:52:40	0011194-59.2022.8.16.7000	CELMA VANDERLEIA DOS SANTOS GARCIA	57.594,06	67.071,30		
650	TJPR	2022/907516	Alimentar	2024	24/10/2022 17:04:17	0011196-29.2022.8.16.7000	CRISTIANO COLPANI	66.087,65	77.478,11		

651	TJPR	2022/907524	Alimentar	2024	24/10/2022 17:09:03	0011197-14.2022.8.16.7000	MARIO SERGIO PIVOVARSKY	22.335,44	25.371,13		
652	TJPR	2022/907745	Alimentar	2024	24/10/2022 17:17:03	0011198-96.2022.8.16.7000	ALOISIO ALBERTO SCHNEIDER	22.578,69	26.294,08		
653	TJPR	2022/907756	Alimentar	2024	24/10/2022 17:41:42	0011201-51.2022.8.16.7000	LILIAN HIGINIO PESSUTI	70.927,62	84.244,36		
654	TJPR	2022/907754	Alimentar	2024	24/10/2022 17:50:56	0011202-36.2022.8.16.7000	VALDECIR GONÇALVES SENA	35.256,09	41.596,80		
655	TJPR	2022/907436	Alimentar	2024	25/10/2022 12:24:25	0011217-05.2022.8.16.7000	CLAUDINEIA DA CRUZ D'ELEOTERIO	46.857,31	54.120,48		
656	TJPR	2022/907577	Alimentar	2024	25/10/2022 12:38:12	0011218-87.2022.8.16.7000	ERICA REGINA PEREZ LANDGRAF	23.530,32	27.402,30		
657	TJPR	2022/907785	Alimentar	2024	25/10/2022 18:58:39	0011229-19.2022.8.16.7000	HENRIQUE PEREIRA TELES	58.578,64	65.307,59		
658	TJPR	2022/907458	Alimentar	2024	26/10/2022 13:30:34	0011260-39.2022.8.16.7000	ELIANA LUZIA COSTA FERREIRA	141.577,56	175.393,95		
659	TJPR	2022/907629	Alimentar	2024	26/10/2022 13:47:33	0011261-24.2022.8.16.7000	AIDEMAR GUILHERME BAHR	106.818,15	124.395,34		
660	TJPR	2022/907697	Alimentar	2024	26/10/2022 14:20:49	0011267-31.2022.8.16.7000	EVERTON SOARES DE OLIVEIRA e outros	40.988,23	51.415,91		
661	TJPR	2022/907702	Alimentar	2024	26/10/2022 14:27:08	0011269-98.2022.8.16.7000	IVAN FONSECA FILHO	68.421,69	80.727,14		
662	TJPR	2022/907707	Alimentar	2024	26/10/2022 14:32:18	0011270-83.2022.8.16.7000	ALVÍ SOUSA TEIXEIRA	46.759,92	54.819,17		
663	TJPR	2022/907708	Alimentar	2024	26/10/2022 14:43:19	0011273-38.2022.8.16.7000	FERNANDO FERREIRA MACHADO	25.630,97	29.848,62		
664	TJPR	2022/907712	Alimentar	2024	26/10/2022 15:20:23	0011284-67.2022.8.16.7000	ADEMIR CORNELIO MARTELLI	48.025,29	55.927,98		
665	TJPR	2022/907770	Alimentar	2024	26/10/2022 16:53:54	0011303-73.2022.8.16.7000	JOSE FRANCISCO DE SOUZA	36.605,19	0,00	Sim	Superpreferência - Idade
666	TJPR	2022/907556	Alimentar	2024	27/10/2022 14:09:29	0011345-25.2022.8.16.7000	ELIS CLAUDIA KUNZ	42.793,26	49.835,00		
667	TJPR	2022/907929	Alimentar	2024	28/10/2022 12:10:44	0011374-75.2022.8.16.7000	JOCIMARA COSTA MAZZOLA	28.646,35	42.460,06		
668	TJPR	2022/907857	Alimentar	2024	28/10/2022 13:28:54	0011381-67.2022.8.16.7000	ESTERINA MOSCHEM SENEM	75.909,62	0,00	Sim	Superpreferência - Idade
669	TJPR	2022/907863	Alimentar	2024	28/10/2022 13:30:29	0011388-59.2022.8.16.7000	IRENE RODRIGUES PIMENTA DE LIMA	106.271,57	0,00	Sim	Superpreferência - Idade
670	TJPR	2022/907864	Alimentar	2024	28/10/2022 13:33:53	0011389-44.2022.8.16.7000	OSDINEIA CALIXTO	106.307,94	0,00	Sim	Superpreferência - Idade
671	TJPR	2022/907866	Alimentar	2024	28/10/2022 13:34:20	0011391-14.2022.8.16.7000	JOSEFINA COSMO RIVABEM	121.451,76	214.162,03		
672	TJPR	2022/907870	Alimentar	2024	28/10/2022 13:36:25	0011395-51.2022.8.16.7000	MARIA CAROLINA CAPRI	182.179,31	37.072,54		Superpreferência - Idade
673	TJPR	2022/907871	Alimentar	2024	28/10/2022 13:36:39	0011396-36.2022.8.16.7000	MARIA LUZIA SANTOS	212.543,38	91.454,42		Superpreferência - Idade
674	TJPR	2022/907872	Alimentar	2024	28/10/2022 13:36:55	0011397-21.2022.8.16.7000	NILA NINA GOMES BAGATIM	227.723,52	115.134,14		Superpreferência - Idade
675	TJPR	2022/907782	Alimentar	2024	28/10/2022 13:39:01	0011399-88.2022.8.16.7000	POLETTO & POSSAMAI SOCIEDADE DE	36.642,86	49.015,64		

676	TJPR	2022/907722	Alimentar	2024	28/10/2022 13:48:49	0011400-73.2022.8.16.7000	ADVOGADOS e outros ESPÓLIO DE TEREZINHA DE JESUS DOS SANTOS MACHADO e outros	62.958,91	87.734,56	
677	TJPR	2022/907964	Alimentar	2024	28/10/2022 16:20:12	0011410-20.2022.8.16.7000	OLIVEIRA & ANTUNES ADVOGADOS ASSOCIADOS	131.923,77	182.199,90	
678	TJPR	2022/907978	Alimentar	2024	28/10/2022 17:01:47	0011421-49.2022.8.16.7000	RENAN GUILHERME FANTIN	74.736,32	83.321,31	
679	TJPR	2022/907991	Alimentar	2024	28/10/2022 17:56:22	0011424-04.2022.8.16.7000	GERSON LUIZ CASEMIRO DA SILVA e outros	72.203,04	82.016,40	
680	TJPR	2022/907595	Alimentar	2024	03/11/2022 16:12:54	0011466-53.2022.8.16.7000	LUIZ FERNANDO RIBEIRO PEIXOTO	927.157,57	1.216.716,90	
681	TJPR	2022/907881	Alimentar	2024	03/11/2022 16:14:51	0011467-38.2022.8.16.7000	CHARIS NEGRÃO TONHOZI e outros	109.157,63	163.244,55	
682	TJPR	2022/906591	Alimentar	2024	03/11/2022 19:07:58	0011489-96.2022.8.16.7000	EDSON SIENNA MARCIDELLI	120.920,66	27.841,18	Superpreferência - Idade
683	TJPR	2022/906605	Alimentar	2024	03/11/2022 19:14:03	0011490-81.2022.8.16.7000	MARIA ROSANGELA LUZ	68.611,78	85.874,81	
684	TJPR	2022/906604	Alimentar	2024	03/11/2022 19:14:56	0011491-66.2022.8.16.7000	SILVIO TOME DE SOUZA	68.611,78	85.874,81	
685	TJPR	2022/908017	Alimentar	2024	04/11/2022 12:14:38	0011505-50.2022.8.16.7000	ANA CRISTINA MARCOLINI CORRÊA e outros	47.527,86	53.489,91	
686	TJPR	2022/907908	Alimentar	2024	04/11/2022 12:44:18	0011511-57.2022.8.16.7000	SANDRA FATIMA SUNTI PRIETO	38.122,19	44.395,29	
687	TJPR	2022/908022	Alimentar	2024	04/11/2022 12:49:59	0011514-12.2022.8.16.7000	PAULO HENRIQUE VIANA	58.313,36	66.238,93	
688	TJPR	2022/908023	Alimentar	2024	04/11/2022 12:50:25	0011515-94.2022.8.16.7000	MARIA NEUSA SARABIA	32.532,17	36.613,11	
689	TJPR	2022/907918	Alimentar	2024	04/11/2022 12:51:52	0011516-79.2022.8.16.7000	ADRIANA RIBEIRO GONÇALVES DE MENDONÇA MORI	33.369,10	37.904,41	
690	TJPR	2022/907962	Alimentar	2024	04/11/2022 13:24:10	0011519-34.2022.8.16.7000	HELIO EUZEBIO DA SILVA	30.545,09	35.019,52	
691	TJPR	2022/907986	Alimentar	2024	04/11/2022 13:47:35	0011523-71.2022.8.16.7000	MARIA VALERIA NEGREIROS CESAR FAGA	60.515,30	69.895,54	
692	TJPR	2022/907990	Alimentar	2024	04/11/2022 13:55:24	0011525-41.2022.8.16.7000	LUCINDA TERESA BARREIRO SARDINHA	60.432,93	69.800,40	
693	TJPR	2022/907161	Alimentar	2024	04/11/2022 15:32:11	0011544-47.2022.8.16.7000	GLAUCIA BASTOS XAVIER e outros	203.617,17	7.321,94	Superpreferência - Idade
694	TJPR	2022/907509	Alimentar	2024	04/11/2022 21:05:51	0011569-60.2022.8.16.7000	RODOLFO VIEIRA NANES	77.384,13	85.343,90	
695	TJPR	2022/907970	Alimentar	2024	07/11/2022 10:54:32	0011591-21.2022.8.16.7000	SUZANA CAROLINA BARBOSA e outros	552.101,79	682.948,32	
696	TJPR	2022/908052	Alimentar	2024	07/11/2022 12:17:58	0011595-58.2022.8.16.7000	NATALINA BIZ FARIA	27.116,07	30.801,51	

697	TJPR	2022/908053	Alimentar	2024	07/11/2022 12:18:30	0011597-28.2022.8.16.7000	PAULO BIZ FARIA	27.116,07	30.801,51	
698	TJPR	2022/908025	Alimentar	2024	07/11/2022 14:18:42	0011615-49.2022.8.16.7000	MANOEL DE JESUS FERREIRA	27.556,74	32.306,25	
699	TJPR	2022/907996	Alimentar	2024	07/11/2022 14:40:36	0011617-19.2022.8.16.7000	ESPOLIO DE ORLINDA MILITÃO DOS SANTOS e outros	5.987,32	16.886,13	
700	TJPR	2022/908028	Alimentar	2024	07/11/2022 15:22:50	0011623-26.2022.8.16.7000	CARLOS ANTONIO MIRANDA	24.703,81	0,00	Credor - idade
701	TJPR	2022/907961	Alimentar	2024	07/11/2022 18:35:58	0011648-39.2022.8.16.7000	SUZEU FONSECA CAVALHEIRO	24.434,94	28.014,32	
702	TJPR	2022/908066	Alimentar	2024	07/11/2022 18:54:12	0011657-98.2022.8.16.7000	ANA MARIA BONAMETTI	121.859,05	31.754,28	Superpreferência - Idade
703	TJPR	2022/906040	Alimentar	2024	08/11/2022 15:16:28	0011688-21.2022.8.16.7000	LUIS CESAR RIBEIRO DA ROSA e outros	1.640.425,09	2.096.567,29	Superpreferência - Idade
704	TJPR	2022/906041	Alimentar	2024	08/11/2022 15:16:59	0011689-06.2022.8.16.7000	FERNANDO CEZAR DA MAIA e outros	1.695.303,33	2.180.873,79	Superpreferência - Idade
705	TJPR	2022/907299	Alimentar	2024	08/11/2022 16:18:44	0011695-13.2022.8.16.7000	HIRTON SINGER e outros	69.871,67	96.068,95	
706	TJPR	2022/907300	Alimentar	2024	08/11/2022 16:19:00	0011696-95.2022.8.16.7000	ESPÓLIO DE INES MAURY JORDÃO e outros	94.321,99	129.686,52	
707	TJPR	2022/907301	Alimentar	2024	08/11/2022 16:19:16	0011697-80.2022.8.16.7000	JANDYRA BIANCHINI FERREIRA e outros	129.305,69	177.786,96	
708	TJPR	2022/907302	Alimentar	2024	08/11/2022 16:19:32	0011698-65.2022.8.16.7000	ILKA DEMARCHE XAVIER e outros	129.305,69	177.786,96	
709	TJPR	2022/907304	Alimentar	2024	08/11/2022 16:20:05	0011700-35.2022.8.16.7000	HELENA SA PEIXOTO e outros	137.519,61	189.080,79	
710	TJPR	2022/907313	Alimentar	2024	08/11/2022 16:22:26	0011704-72.2022.8.16.7000	ESPÓLIO DE JAIRO JOSE LOURENÇO e outros	137.519,62	189.080,79	
711	TJPR	2022/907308	Alimentar	2024	08/11/2022 16:22:42	0011705-57.2022.8.16.7000	ESPÓLIO DE HAMILTON ROQUE CIOFFI e outros	137.519,62	189.080,80	
712	TJPR	2022/907310	Alimentar	2024	08/11/2022 16:23:16	0011707-27.2022.8.16.7000	ESPÓLIO DE IZAIAS CAMARGO SANTOS e outros	144.478,02	198.648,05	
713	TJPR	2022/907311	Alimentar	2024	08/11/2022 16:28:42	0011708-12.2022.8.16.7000	GONÇALVES RISSATO e outros	159.650,40	219.509,19	
714	TJPR	2022/907848	Alimentar	2024	08/11/2022 17:14:43	0011715-04.2022.8.16.7000	WANDERLEIA APARECIDA BERGAMASCO	34.056,48	43.133,50	
715	TJPR	2022/907884	Alimentar	2024	08/11/2022 17:27:45	0011716-86.2022.8.16.7000	JAQUELINE ANDRESSA MACHADO TRENTIN LUZ	91.660,80	106.743,82	
716	TJPR	2022/907887	Alimentar	2024	08/11/2022 17:31:18	0011719-41.2022.8.16.7000	CAMILA CASTRO TEIXEIRA	91.660,80	106.743,82	
717	TJPR	2022/907879	Alimentar	2024	08/11/2022 17:34:01	0011721-11.2022.8.16.7000	ANNA CAROLINA DE MORAES BRAGA	100.172,22	116.655,81	
718	TJPR	2022/907882	Alimentar	2024	08/11/2022 17:36:09	0011722-93.2022.8.16.7000	LUCIELLEN D'AVILA GIACOMEL	100.172,22	116.655,81	

											KOBACHUK			
719	TJPR	2022/908065	Alimentar	2024	08/11/2022 18:49:24	0011733-25.2022.8.16.7000	MARIA APARECIDA CARPENTIERI MENDES e outros	97.776,86	7.656,81	Sim	Credor - individual / Superpreferência - Idade			
720	TJPR	2022/907795	Alimentar	2024	09/11/2022 12:22:56	0011737-62.2022.8.16.7000	ALCIDES LUCIO DE SOUZA	23.805,25	33.984,10					
721	TJPR	2022/907898	Alimentar	2024	09/11/2022 12:24:36	0011739-32.2022.8.16.7000	FATIMA INES SCHNEIDER CASSIMIRO	47.111,99	53.515,14					
722	TJPR	2022/907793	Alimentar	2024	09/11/2022 12:27:14	0011741-02.2022.8.16.7000	NELSON HENRIQUE ZANETE	31.483,94	44.950,17					
723	TJPR	2022/907794	Alimentar	2024	09/11/2022 12:27:36	0011742-84.2022.8.16.7000	REGINA KOMOLI UTIAMADA	32.136,76	45.880,32					
724	TJPR	2022/907904	Alimentar	2024	09/11/2022 12:36:36	0011746-24.2022.8.16.7000	DERMIVAL LIMA DA SILVA	70.977,38	80.624,16					
725	TJPR	2022/908083	Alimentar	2024	09/11/2022 12:50:46	0011748-91.2022.8.16.7000	BRUNO SACANI SOBRINHO & ADVOGADOS ASSOCIADOS e outros	259.477,78	361.300,54					
726	TJPR	2022/908076	Alimentar	2024	09/11/2022 16:06:13	0011770-52.2022.8.16.7000	ONILDA CARMEN BERTOLINI DA SILVA	45.106,62	51.237,22					
727	TJPR	2022/908121	Alimentar	2024	09/11/2022 16:11:10	0011774-89.2022.8.16.7000	LUCYELLE CRISTINA PASQUALOTTO	69.851,28	80.083,54					
728	TJPR	2022/908079	Alimentar	2024	09/11/2022 16:13:18	0011775-74.2022.8.16.7000	ANTONIO CARLOS DE MORAIS	34.808,46	39.907,43					
729	TJPR	2022/908084	Alimentar	2024	09/11/2022 17:05:34	0011784-36.2022.8.16.7000	NÍVEA MARIA WAUTERS SIENA	36.238,03	42.201,09					
730	TJPR	2022/908113	Alimentar	2024	09/11/2022 17:20:38	0011787-88.2022.8.16.7000	VERA LUCIA MARVULE e outros	71.364,71	0,00		Pagamento Autorizado			
731	TJPR	2022/908123	Alimentar	2024	10/11/2022 15:40:03	0011801-72.2022.8.16.7000	LUIZ CARLOS KARPINSKI	33.270,07	39.004,30					
732	TJPR	2022/908124	Alimentar	2024	10/11/2022 15:50:28	0011802-57.2022.8.16.7000	ROZI APARECIDA DE MARCHI	35.337,93	41.152,88					
733	TJPR	2022/908125	Alimentar	2024	10/11/2022 16:15:10	0011803-42.2022.8.16.7000	ELAINE DA SILVA FEDATTO	35.688,44	41.561,07					
734	TJPR	2022/908129	Alimentar	2024	10/11/2022 16:38:07	0011805-12.2022.8.16.7000	SONIA SENGER	39.076,98	45.507,20					
735	TJPR	2022/908039	Alimentar	2024	11/11/2022 08:46:56	0011828-55.2022.8.16.7000	REINALDO SIDUOVSKI e outros	226.048,97	279.688,17					
736	TJPR	2022/906702	Alimentar	2024	11/11/2022 15:28:06	0011844-09.2022.8.16.7000	FELIPE CORDELLA RIBEIRO e outros	23.326,09	89.036,07					
737	TJPR	2022/907906	Alimentar	2024	16/11/2022 13:00:00	0011901-27.2022.8.16.7000	DEBORA CRISTINA SCREMIN DE OLIVEIRA	135.585,35	170.095,29					
738	TJPR	2022/908213	Alimentar	2024	16/11/2022 19:27:57	0011918-63.2022.8.16.7000	ESPÓLIO DE IVONE DE ALMEIDA REZENDE e outros	263.348,74	517.998,72					
739	TJPR	2022/907992	Alimentar	2024	17/11/2022 14:17:50	0011930-77.2022.8.16.7000	THIAGO HAMILTON TESSEROLI e outros	89.131,47	102.188,01					
740	TJPR	2022/908004	Alimentar	2024	17/11/2022 14:32:23	0011937-69.2022.8.16.7000	CAROLINE GRIMM	54.810,73	63.306,73					

741	TJPR	2022/908005	Alimentar	2024	17/11/2022 14:42:47	0011939-39.2022.8.16.7000	AFRANIO FIGUEIREDO DOS SANTOS e outros	89.131,47	102.188,00		
742	TJPR	2022/908010	Alimentar	2024	17/11/2022 16:04:10	0011950-68.2022.8.16.7000	SOFIA NEUMANN ZANG	70.872,64	79.763,13		
743	TJPR	2022/907650	Alimentar	2024	17/11/2022 16:11:41	0011952-38.2022.8.16.7000	VINICIUS FERNANDES MACIEL	74.278,10	85.158,83		
744	TJPR	2022/908285	Alimentar	2024	17/11/2022 16:33:05	0011954-08.2022.8.16.7000	JAMIL SANTOS DA COSTA e outros	114.646,49	134.406,25		
745	TJPR	2022/908271	Alimentar	2024	17/11/2022 18:12:54	0011965-37.2022.8.16.7000	GUSSO & BUSATTO ADVOGADOS ASSOCIADOS	38.446,04	52.802,55		
746	TJPR	2022/908272	Alimentar	2024	17/11/2022 18:13:09	0011966-22.2022.8.16.7000	ESPÓLIO DE NELSON HIDEIOSHI HORITA e outros	427.310,39	586.825,98		
747	TJPR	2022/908165	Alimentar	2024	17/11/2022 18:15:27	0011967-07.2022.8.16.7000	MARGARETE SYNDERSKI ALVES	49.994,56	68.338,70		
748	TJPR	2022/908166	Alimentar	2024	17/11/2022 18:16:44	0011968-89.2022.8.16.7000	VERA LUCIA GIRARDI	55.653,16	76.074,13		
749	TJPR	2022/908167	Alimentar	2024	17/11/2022 18:17:13	0011970-59.2022.8.16.7000	ROSANGELA DOMINGUES GENEROSO	55.929,68	0,00	Sim	Superpreferência - Idade
750	TJPR	2022/908169	Alimentar	2024	17/11/2022 18:17:46	0011972-29.2022.8.16.7000	GISELE MARIA ALBUQUERQUE	59.170,10	80.882,41		
751	TJPR	2022/908170	Alimentar	2024	17/11/2022 18:18:02	0011973-14.2022.8.16.7000	CLEONICE DE OLIVEIRA CESTARI	60.038,26	82.068,12		
752	TJPR	2022/908172	Alimentar	2024	17/11/2022 18:18:30	0011975-81.2022.8.16.7000	REGINA CELIA COSTA ANGELI	62.301,91	85.157,39		
753	TJPR	2022/908173	Alimentar	2024	17/11/2022 18:18:51	0011976-66.2022.8.16.7000	MARIA APARECIDA DIAS e outros	67.828,89	92.674,61		
754	TJPR	2022/907783	Alimentar	2024	17/11/2022 18:21:47	0011977-51.2022.8.16.7000	BETY TEREZINHA BRYKCYNSKI DE LUNA e outros	1.182.925,09	1.449.350,07		Superpreferência - Idade
755	TJPR	2022/907911	Alimentar	2024	17/11/2022 18:28:11	0011979-21.2022.8.16.7000	AURACYR AZEVEDO DE MOURA CORDEIRO	69.227,58	90.378,25		
756	TJPR	2022/907912	Alimentar	2024	17/11/2022 18:29:03	0011980-06.2022.8.16.7000	DALVINA HENRIQUETA MENEGHEL ABARCA e outros	75.864,38	99.651,79		
757	TJPR	2022/907913	Alimentar	2024	17/11/2022 18:29:17	0011981-88.2022.8.16.7000	ESPÓLIO DE ODETE PONTES BASSETTI e outros	77.231,24	100.817,70		
758	TJPR	2022/907914	Alimentar	2024	17/11/2022 18:29:30	0011982-73.2022.8.16.7000	MAURICIO SOARES DOTTORI e outros	89.719,27	117.119,59		
759	TJPR	2022/907915	Alimentar	2024	17/11/2022 18:29:45	0011983-58.2022.8.16.7000	ORLANDO CEZAR FRAGA e outros	283.336,88	369.930,76		
760	TJPR	2022/907950	Alimentar	2024	17/11/2022 18:31:56	0011985-28.2022.8.16.7000	ANA MARIA FATIMA PEIXER e outros	75.004,47	107.018,08		
761	TJPR	2022/908221	Alimentar	2024	18/11/2022 10:20:22	0011996-57.2022.8.16.7000	REJANE SUCCK TAVARES e outros	63.349,42	0,00		Pagamento Autorizado

762	TJPR	2022/908135	Alimentar	2024	18/11/2022 12:32:48	0012002-64.2022.8.16.7000	RAFAEL STEFANICHEN FERRONATO	49.136,61	57.605,49	
763	TJPR	2022/908198	Alimentar	2024	18/11/2022 13:00:40	0012003-49.2022.8.16.7000	CLAUDIA MADALENA MACHADO LELIS	71.409,18	83.159,74	
764	TJPR	2022/908199	Alimentar	2024	18/11/2022 13:33:51	0012005-19.2022.8.16.7000	POLIANA ROVEDA PILATTI	53.741,73	62.585,07	
765	TJPR	2022/908331	Alimentar	2024	21/11/2022 13:31:02	0012032-02.2022.8.16.7000	JUAREZ PIRES TOMAZ	40.945,29	44.707,22	
766	TJPR	2022/908332	Alimentar	2024	21/11/2022 13:31:35	0012033-84.2022.8.16.7000	MARIZANGELA RIZZATTI ÁVILA	68.212,79	74.479,98	
767	TJPR	2022/908333	Alimentar	2024	21/11/2022 13:31:46	0012034-69.2022.8.16.7000	HEVANDRO COLONHESE DELALIBERA	68.212,79	74.479,98	
768	TJPR	2022/908334	Alimentar	2024	21/11/2022 13:31:57	0012035-54.2022.8.16.7000	RENAN CARVALHAL	95.908,30	104.720,07	
769	TJPR	2022/907757	Alimentar	2024	21/11/2022 14:58:57	0012048-53.2022.8.16.7000	LEONARDO DE CAMARGO MARTINS	27.696,67	32.896,76	
770	TJPR	2022/907758	Alimentar	2024	21/11/2022 14:59:14	0012050-23.2022.8.16.7000	CLEONICE FALQUEVEOZ e outros	251.787,86	299.061,34	
771	TJPR	2022/908326	Alimentar	2024	21/11/2022 15:01:37	0012059-82.2022.8.16.7000	DÁCIO DO REGO BARROS	113.310,76	19.780,35	Superpreferência - Idade
772	TJPR	2022/906390	Alimentar	2024	21/11/2022 16:05:54	0012063-22.2022.8.16.7000	ESPÓLIO DE EVERSON JOSLIN	23.725,55	32.841,46	
773	TJPR	2022/908110	Alimentar	2024	21/11/2022 20:08:18	0012073-66.2022.8.16.7000	FRANCISCO IRANDYAKIST DE NEGREIROS BESSA	61.483,00	106.130,51	
774	TJPR	2022/908007	Alimentar	2024	22/11/2022 09:21:35	0012076-21.2022.8.16.7000	FERREIRA FILHO, BIANCO E CHERUBINI ADVOGADOS ASSOCIADOS	72.168,50	83.355,06	
775	TJPR	2022/908329	Alimentar	2024	22/11/2022 12:50:25	0012081-43.2022.8.16.7000	DENISE KROHLING CAMOZZATO	36.670,90	42.355,12	
776	TJPR	2022/908109	Alimentar	2024	22/11/2022 14:52:36	0012093-57.2022.8.16.7000	MATHEUS CURY SAHÃO	28.852,27	31.820,03	
777	TJPR	2022/908432	Alimentar	2024	22/11/2022 18:33:28	0012139-46.2022.8.16.7000	CLAUDETE FAIAD NAME e outros	67.132,89	75.554,26	
778	TJPR	2022/908456	Alimentar	2024	23/11/2022 16:15:59	0012157-67.2022.8.16.7000	JANAINA DARTORA e outros	62.510,17	79.919,05	
779	TJPR	2022/908406	Alimentar	2024	23/11/2022 18:41:38	0012176-73.2022.8.16.7000	ADRIANA TOSTANOWSKI	53.404,29	59.538,87	
780	TJPR	2022/908407	Alimentar	2024	23/11/2022 18:42:10	0012177-58.2022.8.16.7000	STELLA DE BORTOLI	82.251,39	91.699,64	
781	TJPR	2022/908314	Alimentar	2024	25/11/2022 12:19:41	0012220-92.2022.8.16.7000	ROBERVAL SILVA e outros	135.307,63	191.476,15	
782	TJPR	2022/908479	Alimentar	2024	25/11/2022 12:52:55	0012222-62.2022.8.16.7000	MARIA APARECIDA MARÇAL CAMILLO	56.891,03	63.426,13	
783	TJPR	2022/907701	Alimentar	2024	25/11/2022 14:57:00	0012232-09.2022.8.16.7000	SILVANA KELIE SOUZA DE ALMEIDA BARROS e outros	145.805,43	58.796,59	Superpreferência - Idade

784	TJPR	2022/908563	Alimentar	2024	25/11/2022 18:45:55	0012280-65.2022.8.16.7000	ODAIR JOSÉ DA SILVA	46.031,01	52.287,25		
785	TJPR	2022/908357	Alimentar	2024	28/11/2022 09:52:42	0012285-87.2022.8.16.7000	SERGIO NEY CUELLAR TRAMUJAS	112.321,82	156.172,99		
786	TJPR	2022/908358	Alimentar	2024	28/11/2022 10:07:12	0012287-57.2022.8.16.7000	ILDEU CARLOS CANALLI	222.854,64	198.750,89		Superpreferência - Idade
787	TJPR	2022/908359	Alimentar	2024	28/11/2022 10:07:52	0012288-42.2022.8.16.7000	ADEMIR OGLIARI	235.896,87	216.884,89		Superpreferência - Idade
788	TJPR	2022/908360	Alimentar	2024	28/11/2022 10:08:32	0012289-27.2022.8.16.7000	JOSE DA ROS	236.880,52	218.233,49		Superpreferência - Idade
789	TJPR	2022/908361	Alimentar	2024	28/11/2022 10:10:41	0012290-12.2022.8.16.7000	EDGAR PEDROSO	239.741,05	222.229,87		Superpreferência - Idade
790	TJPR	2022/908362	Alimentar	2024	28/11/2022 10:12:15	0012291-94.2022.8.16.7000	AMAURI MEDEIROS CAVALCANTI e outros	315.117,25	326.660,37		Superpreferência - Idade
791	TJPR	2022/908264	Alimentar	2024	28/11/2022 15:20:15	0012293-64.2022.8.16.7000	EMERSON LUIZ SCHMIDT	45.351,44	52.381,19		
792	TJPR	2022/908373	Alimentar	2024	29/11/2022 12:30:49	0012305-78.2022.8.16.7000	MARIA ELIZABETE DAS NEVES BOZZA	28.869,08	33.098,01		
793	TJPR	2022/908374	Alimentar	2024	29/11/2022 12:44:47	0012306-63.2022.8.16.7000	SUELY APARECIDA DA SILVA BIONI	65.358,71	74.241,84		
794	TJPR	2022/908615	Alimentar	2024	29/11/2022 13:12:27	0012308-33.2022.8.16.7000	ARNETE FERREIRA	35.792,77	41.035,92		
795	TJPR	2022/908386	Alimentar	2024	29/11/2022 13:25:45	0012310-03.2022.8.16.7000	ONOFRE TRAJANO ALVES	25.010,76	28.674,49		
796	TJPR	2022/908416	Alimentar	2024	29/11/2022 13:50:26	0012316-10.2022.8.16.7000	LEONILDA BRANDÃO DA SILVA	53.992,10	62.361,21		
797	TJPR	2022/908420	Alimentar	2024	29/11/2022 14:09:00	0012318-77.2022.8.16.7000	JOÃO LOURENÇO DOS SANTOS	67.031,64	0,00	Sim	Superpreferência - Idade
798	TJPR	2022/908512	Alimentar	2024	29/11/2022 15:18:09	0012328-24.2022.8.16.7000	IRINEU ROCHA	43.293,07	50.417,06		
799	TJPR	2022/908514	Alimentar	2024	29/11/2022 16:03:53	0012331-76.2022.8.16.7000	GIOVANNA LUNA Malfati	31.804,28	39.425,66		
800	TJPR	2022/908546	Alimentar	2024	29/11/2022 16:27:50	0012332-61.2022.8.16.7000	WILSON DE LUCENA PAULINO	27.975,85	38.616,58		
801	TJPR	2022/908641	Alimentar	2024	29/11/2022 18:07:34	0012337-83.2022.8.16.7000	ESPÓLIO DE MARILENA CANTANTI MARQUES e outros	59.602,97	67.079,77		
802	TJPR	2022/908582	Alimentar	2024	30/11/2022 11:13:15	0012344-75.2022.8.16.7000	ANDREI SOPCZAK	166.463,67	190.848,32		
803	TJPR	2022/908570	Alimentar	2024	30/11/2022 12:44:24	0012347-30.2022.8.16.7000	VANIA FERREIRA CORREIA	33.439,84	38.338,32		
804	TJPR	2022/908571	Alimentar	2024	30/11/2022 12:51:16	0012348-15.2022.8.16.7000	ELOISA STRINGARI	33.923,70	38.893,05		
805	TJPR	2022/908572	Alimentar	2024	30/11/2022 12:53:50	0012349-97.2022.8.16.7000	GUERINO RECCO JUNIOR	34.857,83	39.964,03		
806	TJPR	2022/908573	Alimentar	2024	30/11/2022 13:01:04	0012350-82.2022.8.16.7000	FERNANDA CREMASCO ZECHIM	41.365,03	47.424,44		
807	TJPR	2022/908574	Alimentar	2024	30/11/2022 13:14:41	0012351-67.2022.8.16.7000	LUIZ CARLOS SILVESTREINI	61.432,89	70.955,37		
808	TJPR	2022/908080	Alimentar	2024	30/11/2022 20:59:09	0012370-73.2022.8.16.7000	WANILDA SANTOS DE SIQUEIRA e outros	31.750,47	44.821,12		
809	TJPR	2022/908081	Alimentar	2024	30/11/2022 20:59:23	0012371-58.2022.8.16.7000	SIDNEI FERREIRA e outros	37.399,41	0,00	Sim	Credor - individual /

										Superpreferência - Idade
810	TJPR	2022/908580	Alimentar	2024	01/12/2022 14:52:28	0012378-50.2022.8.16.7000	JUAREZ MOISES MARIANI	31.841,76	44.301,79	
811	TJPR	2022/908633	Alimentar	2024	01/12/2022 17:09:34	0012400-11.2022.8.16.7000	TELMA MACHADO DA CRUZ BERNARDINO e outros	23.469,57	29.676,76	
812	TJPR	2022/908636	Alimentar	2024	01/12/2022 17:28:02	0012403-63.2022.8.16.7000	ANNE KAROLINE ASSIS BARBOZA	24.290,11	28.658,62	
813	TJPR	2022/905605	Alimentar	2024	02/12/2022 11:59:56	0012424-39.2022.8.16.7000	SANDRA MARA SIMIGNI DE ARAUJO	69.403,70	95.958,19	
814	TJPR	2022/908688	Alimentar	2024	02/12/2022 12:08:06	0012427-91.2022.8.16.7000	MARIA ISABEL BALBI PENA	89.493,12	101.656,44	
815	TJPR	2022/908689	Alimentar	2024	02/12/2022 12:08:57	0012428-76.2022.8.16.7000	CLAUDEMIR ZUCARELI	110.054,08	125.011,91	
816	TJPR	2022/908727	Alimentar	2024	05/12/2022 10:48:58	0012458-14.2022.8.16.7000	JULIANO ORLANDI	59.807,91	65.959,78	
817	TJPR	2022/908159	Alimentar	2024	05/12/2022 12:07:58	0012462-51.2022.8.16.7000	WILSON RAFAEL WURMEISTER	50.846,72	57.225,10	
818	TJPR	2022/908157	Alimentar	2024	05/12/2022 12:08:39	0012463-36.2022.8.16.7000	ELIANE DE OLIVEIRA LUCHTENBERG	40.503,48	47.168,43	
819	TJPR	2022/907585	Alimentar	2024	06/12/2022 12:32:38	0012487-64.2022.8.16.7000	BRAZILIO BACELLAR, SHIRAI ADVOGADOS	45.065,48	52.802,99	
820	TJPR	2022/906165	Alimentar	2024	06/12/2022 12:37:14	0012488-49.2022.8.16.7000	MELHEM & ASSOCIADOS ADVOGADOS E CONSULTORES JURÍDICOS e outros	36.054,50	44.535,62	
821	TJPR	2022/908132	Alimentar	2024	06/12/2022 12:41:22	0012490-19.2022.8.16.7000	LIDIA RAMOS MOTA e outros	40.369,00	47.596,79	
822	TJPR	2022/908686	Alimentar	2024	06/12/2022 12:54:04	0012491-04.2022.8.16.7000	EDICELDA DA ROCHA	35.033,89	53.908,40	
823	TJPR	2022/908575	Alimentar	2024	06/12/2022 13:38:50	0012495-41.2022.8.16.7000	EDSON PAULA CAMARGO	32.412,95	37.999,44	
824	TJPR	2022/908605	Alimentar	2024	06/12/2022 14:34:52	0012497-11.2022.8.16.7000	MARIA DE FATIMA CALDEIRA AMBO	51.132,57	58.082,18	
825	TJPR	2022/908606	Alimentar	2024	06/12/2022 14:40:13	0012498-93.2022.8.16.7000	BERNADETE PERÃO	67.799,98	78.309,40	
826	TJPR	2022/908596	Alimentar	2024	06/12/2022 15:00:15	0012499-78.2022.8.16.7000	GERALDO CUNHA DE OLIVEIRA NETO	55.662,47	70.893,80	
827	TJPR	2022/908597	Alimentar	2024	06/12/2022 15:00:27	0012500-63.2022.8.16.7000	JOSE CARLOS PEREIRA	120.826,88	153.889,63	
828	TJPR	2022/908598	Alimentar	2024	06/12/2022 15:00:44	0012501-48.2022.8.16.7000	IDEVANILSON JOÃO DA SILVA	121.210,52	154.378,25	
829	TJPR	2022/908599	Alimentar	2024	06/12/2022 15:00:57	0012502-33.2022.8.16.7000	CELSO CORREA LOURENÇO	125.759,56	50.221,72	Credor - idade
830	TJPR	2022/908600	Alimentar	2024	06/12/2022 15:01:13	0012503-18.2022.8.16.7000	CHARLES AVELINO SILVA	126.969,99	161.713,73	
831	TJPR	2022/908601	Alimentar	2024	06/12/2022 15:01:24	0012504-03.2022.8.16.7000	WALTER SARTOR RODRIGUES	142.742,80	181.802,57	

832	TJPR	2022/908602	Alimentar	2024	06/12/2022 15:01:38	0012505-85.2022.8.16.7000	VALDENIR JOSE TERLAMP	144.495,41	184.034,77	
833	TJPR	2022/908122	Alimentar	2024	06/12/2022 15:04:16	0012506-70.2022.8.16.7000	FERNANDO ANTONIO TEIXEIRA SINHORINI e outros	185.404,30	242.753,00	
834	TJPR	2022/908289	Alimentar	2024	06/12/2022 15:58:53	0012525-76.2022.8.16.7000	FERMINO KOVALTCHUK e outros	385.645,24	463.388,29	
835	TJPR	2022/908475	Alimentar	2024	06/12/2022 16:03:54	0012527-46.2022.8.16.7000	JOSEFAT ZAZULA SOBRINHO	41.169,95	50.883,16	
836	TJPR	2022/908583	Alimentar	2024	06/12/2022 16:18:39	0012533-53.2022.8.16.7000	EDGARD ROGÉRIO TABORDA	84.813,39	120.300,44	
837	TJPR	2022/908584	Alimentar	2024	06/12/2022 16:19:21	0012534-38.2022.8.16.7000	CLAYTON RENATO TABORDA	84.813,39	120.300,44	
838	TJPR	2022/908585	Alimentar	2024	06/12/2022 16:19:44	0012535-23.2022.8.16.7000	WALTER GUILHERME TABORDA	84.813,39	120.300,44	
839	TJPR	2022/908586	Alimentar	2024	06/12/2022 16:20:05	0012536-08.2022.8.16.7000	LINA STELLE TABORDA	254.440,15	92.811,18	Superpreferência - Idade
840	TJPR	2022/908692	Alimentar	2024	06/12/2022 17:04:34	0012544-82.2022.8.16.7000	ELAINE TEREZINHA ROSINSKI	40.148,06	47.685,91	
841	TJPR	2022/908818	Alimentar	2024	07/12/2022 08:08:23	0012572-50.2022.8.16.7000	DORIVAL GONCALVES e outros	73.242,87	119.493,39	
842	TJPR	2022/908819	Alimentar	2024	07/12/2022 08:09:35	0012573-35.2022.8.16.7000	NILZA GARCIA BATISTA GONÇALVES e outros	73.242,87	119.493,39	
843	TJPR	2022/908048	Alimentar	2024	07/12/2022 12:30:12	0012575-05.2022.8.16.7000	ALESSANDRO RAVAZZANI	28.313,00	35.066,11	
844	TJPR	2022/908049	Alimentar	2024	07/12/2022 12:31:42	0012576-87.2022.8.16.7000	VANIA MARIA DE SOUZA RAMALHO e outros	259.070,60	320.738,96	
845	TJPR	2022/908473	Alimentar	2024	07/12/2022 17:16:23	0012599-33.2022.8.16.7000	JOSE CARLOS BAIA	81.018,18	117.060,79	
846	TJPR	2022/908609	Alimentar	2024	08/12/2022 11:13:31	0012609-77.2022.8.16.7000	PEDRO MARCELO BOTEGA	79.746,77	94.496,58	
847	TJPR	2022/908629	Alimentar	2024	08/12/2022 11:28:54	0012610-62.2022.8.16.7000	ADRIANA TAQUES TEIXEIRA DE MELLO	31.130,46	36.253,06	
848	TJPR	2022/908637	Alimentar	2024	08/12/2022 11:38:23	0012611-47.2022.8.16.7000	LEONICE SARGENTIN PEREIRA	54.130,79	60.921,14	
849	TJPR	2022/908639	Alimentar	2024	08/12/2022 11:52:13	0012612-32.2022.8.16.7000	BERNARDETE TKACZUK FREITAS	55.893,77	64.081,44	
850	TJPR	2022/908515	Alimentar	2024	08/12/2022 12:46:46	0012615-84.2022.8.16.7000	ZENILDA POSSATO DUARTE	62.106,01	72.810,22	
851	TJPR	2022/908869	Alimentar	2024	08/12/2022 13:50:16	0012621-91.2022.8.16.7000	SYLVIO CARLOS SILVA JUNIOR	66.935,12	73.820,10	
852	TJPR	2022/908612	Alimentar	2024	08/12/2022 14:25:12	0012622-76.2022.8.16.7000	GUSTAVO RAMOS DRESCH e outros	94.335,47	108.958,06	
853	TJPR	2022/908625	Alimentar	2024	08/12/2022 14:44:01	0012626-16.2022.8.16.7000	PAULO MARIANO DA SILVA	46.610,36	53.438,14	
854	TJPR	2022/908628	Alimentar	2024	08/12/2022 14:50:49	0012627-98.2022.8.16.7000	APARECIDO DA SILVA MELO	27.928,00	32.019,07	

855	TJPR	2022/908690	Alimentar	2024	08/12/2022 15:01:24	0012628-83.2022.8.16.7000	ABIMAEEL JESUS DA CRUZ e outros	54.194,04	63.111,81		
856	TJPR	2022/908763	Alimentar	2024	08/12/2022 15:20:10	0012629-68.2022.8.16.7000	DALTON DE OLIVEIRA BITTENCOURT	43.839,63	49.339,02		
857	TJPR	2022/908729	Alimentar	2024	09/12/2022 09:41:33	0012669-50.2022.8.16.7000	ESPÓLIO DE NAIR EMÍLIA RIBEIRO MARTINS e outros	48.988,78	61.736,69		
858	TJPR	2022/908730	Alimentar	2024	09/12/2022 09:41:41	0012670-35.2022.8.16.7000	ESPÓLIO DE NELSON RIBAS e outros	93.171,99	117.429,42		
859	TJPR	2022/908731	Alimentar	2024	09/12/2022 09:41:48	0012671-20.2022.8.16.7000	ESPÓLIO DE ODEMAR MARCELO DE ANDRADE e outros	129.635,49	163.389,01		
860	TJPR	2022/908732	Alimentar	2024	09/12/2022 09:41:57	0012672-05.2022.8.16.7000	NILTON NEY DA CONCEIÇÃO e outros	129.403,37	163.098,91		
861	TJPR	2022/908812	Alimentar	2024	09/12/2022 09:43:32	0012673-87.2022.8.16.7000	JAQUELINE MORCELLI CASTRO e outros	65.885,97	87.929,80		
862	TJPR	2022/908831	Alimentar	2024	09/12/2022 09:45:55	0012674-72.2022.8.16.7000	ESPÓLIO DE AROLDO RODRIGUES e outros	136.711,60	294.096,90		
863	TJPR	2022/908877	Alimentar	2024	09/12/2022 15:21:19	0012677-27.2022.8.16.7000	CARLA MARIA BITTENCOURT	72.720,00	82.603,63		
864	TJPR	2022/908882	Alimentar	2024	09/12/2022 15:35:41	0012679-94.2022.8.16.7000	ORACIDE PEREIRA	36.707,53	0,00	Sim	Superpreferência - Idade
865	TJPR	2022/908888	Alimentar	2024	09/12/2022 16:01:08	0012683-34.2022.8.16.7000	CELSO GONÇALVES DIAS	89.850,54	101.121,68		
866	TJPR	2022/908891	Alimentar	2024	09/12/2022 16:07:06	0012684-19.2022.8.16.7000	GUARACI DE BRITO	78.366,63	89.846,26		
867	TJPR	2022/908825	Alimentar	2024	09/12/2022 18:29:42	0012699-85.2022.8.16.7000	REINALDO WESLEY VENÂNCIO DE OLIVEIRA e outros	82.548,66	111.619,93		
868	TJPR	2022/908779	Alimentar	2024	12/12/2022 14:00:48	0012714-54.2022.8.16.7000	FERNANDA HIMOVSKI TORRES	61.619,81	69.349,60		
869	TJPR	2022/908781	Alimentar	2024	12/12/2022 14:14:12	0012715-39.2022.8.16.7000	LYON BRUNO DA SILVA LOSIUK	49.262,33	56.478,59		
870	TJPR	2022/908782	Alimentar	2024	12/12/2022 14:33:47	0012717-09.2022.8.16.7000	MARIA FÁTIMA FALCADE DE OLIVEIRA	44.108,41	50.945,49		
871	TJPR	2022/908842	Alimentar	2024	12/12/2022 15:08:11	0012721-46.2022.8.16.7000	VANESSA CRISTINA CRUZ SCHEREMETA	52.666,27	65.851,71		
872	TJPR	2022/908849	Alimentar	2024	12/12/2022 15:18:19	0012725-83.2022.8.16.7000	CLAUDETE REGINA ALCALDE	24.175,10	33.103,18		
873	TJPR	2022/908851	Alimentar	2024	12/12/2022 15:18:55	0012727-53.2022.8.16.7000	CESAR MIRANDA MENDES	27.494,06	37.647,87		
874	TJPR	2022/908856	Alimentar	2024	12/12/2022 15:20:18	0012732-75.2022.8.16.7000	IVAN MOREIRA	34.049,43	0,00		Credor - idade
875	TJPR	2022/908811	Alimentar	2024	12/12/2022 15:32:32	0012733-60.2022.8.16.7000	EDSON DOS SANTOS DE ALMEIDA e outros	32.988,58	39.640,67		
876	TJPR	2022/908866	Alimentar	2024	12/12/2022 18:04:30	0012744-89.2022.8.16.7000	GONÇALVES & SOARES -	40.757,51	50.448,58		

877	TJPR	2022/908867	Alimentar	2024	12/12/2022 18:05:17	0012745-74.2022.8.16.7000	ADVOGADOS ASSOCIADOS e outros GENI HELENA GONÇALVES e outros	378.253,61	361.173,09	Sim	Superpreferência - Idade
878	TJPR	2022/908863	Alimentar	2024	13/12/2022 08:38:38	0012753-51.2022.8.16.7000	BESSA, TOLEDO & FERNANDES ADVOGADOS	43.079,34	48.483,36		
879	TJPR	2022/908864	Alimentar	2024	13/12/2022 08:39:04	0012754-36.2022.8.16.7000	PEDRO BENTO DE MOURA e outros	479.465,29	426.957,80		Credor - individual / Superpreferência - Idade
880	TJPR	2022/908871	Alimentar	2024	13/12/2022 08:39:30	0012755-21.2022.8.16.7000	LAURO TOYOSHI MIZUNO e outros	87.360,35	97.395,48		
881	TJPR	2022/908783	Alimentar	2024	13/12/2022 11:51:37	0012758-73.2022.8.16.7000	CLEUNICE MARIA DICK STRIEDER	60.798,28	69.061,59		
882	TJPR	2022/908788	Alimentar	2024	13/12/2022 12:04:10	0012760-43.2022.8.16.7000	SUELI EISENBERG	39.965,64	45.397,51		
883	TJPR	2022/908789	Alimentar	2024	13/12/2022 12:10:21	0012761-28.2022.8.16.7000	ANTÔNIO ALBERTO GOMES DE ARAÚJO	38.087,62	0,00	Sim	Superpreferência - Idade
884	TJPR	2022/908949	Alimentar	2024	13/12/2022 14:11:49	0012769-05.2022.8.16.7000	SONIA MARIA MACARINI RADIGONDA	26.363,09	29.074,81		
885	TJPR	2022/908950	Alimentar	2024	13/12/2022 14:13:20	0012776-94.2022.8.16.7000	CLODOALDO FELIX DA SILVA	23.649,16	26.365,75		
886	TJPR	2022/908790	Alimentar	2024	13/12/2022 14:13:45	0012777-79.2022.8.16.7000	NILCE DE SOUZA SILVA ALMEIDA	43.983,67	50.426,67		
887	TJPR	2022/908791	Alimentar	2024	13/12/2022 14:20:56	0012778-64.2022.8.16.7000	VERA LUCIA BATISTA GAVRON	61.963,88	0,00	Sim	Superpreferência - Idade
888	TJPR	2022/908813	Alimentar	2024	13/12/2022 14:35:23	0012783-86.2022.8.16.7000	CELIA MARQUES DOS SANTOS SAMPÁIO	57.012,62	64.164,47		
889	TJPR	2022/908815	Alimentar	2024	13/12/2022 15:14:38	0012792-48.2022.8.16.7000	LUCINDA MARIA TACHINI	76.948,08	88.219,92		
890	TJPR	2022/908833	Alimentar	2024	13/12/2022 15:21:58	0012794-18.2022.8.16.7000	EDISON DIVONZIR SOARES	70.328,66	79.887,28		
891	TJPR	2022/908835	Alimentar	2024	13/12/2022 15:39:14	0012805-47.2022.8.16.7000	ILSE MARIA VIOLA	75.313,92	88.294,56		
892	TJPR	2022/909001	Alimentar	2024	14/12/2022 15:30:47	0012841-89.2022.8.16.7000	INES APARECIDA BRANDÃO MILANES e outros	104.957,16	137.412,70		
893	TJPR	2022/909002	Alimentar	2024	14/12/2022 16:21:43	0012848-81.2022.8.16.7000	BARANKIEVICZ, MACEDO ADVOGADOS ASSOCIADOS	451.329,94	571.600,96		
894	TJPR	2022/909025	Alimentar	2024	14/12/2022 16:22:04	0012849-66.2022.8.16.7000	LOURDES JUDITE MURARA	25.622,91	28.258,49		
895	TJPR	2022/908541	Alimentar	2024	14/12/2022 18:26:55	0012870-42.2022.8.16.7000	ANTONIO MACEDO DE CAMPOS JUNIOR e outros	347.207,07	358.479,18		Credor - individual / Superpreferência - Idade
896	TJPR	2022/908910	Alimentar	2024	15/12/2022 13:29:03	0012884-26.2022.8.16.7000	SERGIO ALVES DA CRUZ e outros	82.492,50	95.279,34		
897	TJPR	2022/908912	Alimentar	2024	15/12/2022 13:34:31	0012891-18.2022.8.16.7000	ESPÓLIO DE SERGIO JOSÉ	62.364,03	70.840,14		

898	TJPR	2022/908542	Alimentar	2024	15/12/2022 13:44:14	0012894-70.2022.8.16.7000	KAMAROSKI LUIZ SALES, MAZARELLI E MACEDO ADVOGADOS ASSOCIADOS	23.739,02	32.734,82	
899	TJPR	2022/909047	Alimentar	2024	15/12/2022 13:47:33	0012896-40.2022.8.16.7000	UBIRACI ANACLETO GAVIORNO e outros	308.107,50	148.116,18	Credor - individual / Superpreferência - Idade
900	TJPR	2022/909043	Alimentar	2024	15/12/2022 17:18:09	0012915-46.2022.8.16.7000	ENI DE LIMA RODRIGUES FAVA e outros	48.132,86	52.051,20	
901	TJPR	2022/909028	Alimentar	2024	16/12/2022 10:11:28	0012938-89.2022.8.16.7000	LETICIA FERREIRA DA SILVA e outros	274.047,89	377.097,13	
902	TJPR	2022/908930	Alimentar	2024	16/12/2022 11:16:53	0012939-74.2022.8.16.7000	EDSON PEREIRA DA SILVA e outros	32.663,52	42.650,48	
903	TJPR	2022/908931	Alimentar	2024	16/12/2022 11:29:41	0012940-59.2022.8.16.7000	ESPÓLIO DE LAELIO NEVES PIRES	659.819,40	935.896,59	
904	TJPR	2022/908928	Alimentar	2024	16/12/2022 11:36:29	0012941-44.2022.8.16.7000	MIGUEL ANTONIO RAMOS	141.931,84	200.761,92	
905	TJPR	2022/908821	Alimentar	2024	16/12/2022 13:04:12	0012949-21.2022.8.16.7000	VANESSA LENZI HENRIQUE DE SOUZA CALIXTO	50.106,63	56.916,80	
906	TJPR	2022/908718	Alimentar	2024	16/12/2022 14:09:12	0012959-65.2022.8.16.7000	ADRIANA MARA DOS SANTOS	23.735,71	27.414,89	
907	TJPR	2022/908720	Alimentar	2024	16/12/2022 14:19:49	0012974-34.2022.8.16.7000	EVANILDE GIMENEZ MARTINS	30.854,39	35.047,92	
908	TJPR	2022/908723	Alimentar	2024	16/12/2022 14:24:50	0012976-04.2022.8.16.7000	JOSE APARECIDO MANOEL e outros	419.272,32	476.257,08	
909	TJPR	2022/908724	Alimentar	2024	16/12/2022 14:27:42	0012977-86.2022.8.16.7000	ELÓDIA DOLORES DE ANDRADE TANOUE e outros	46.730,72	57.268,50	
910	TJPR	2022/908667	Alimentar	2024	16/12/2022 14:31:08	0012978-71.2022.8.16.7000	JACKSON NIEHUES e outros	25.517,05	28.442,03	
911	TJPR	2022/908751	Alimentar	2024	16/12/2022 15:22:57	0012987-33.2022.8.16.7000	LEONÍ ALDETE PRESTES NALDINO e outros	33.206,95	39.302,58	
912	TJPR	2022/908752	Alimentar	2024	16/12/2022 15:30:17	0012989-03.2022.8.16.7000	IRMA GROTT REINISCH e outros	430.392,17	542.048,89	
913	TJPR	2022/909110	Alimentar	2024	16/12/2022 16:24:48	0012997-77.2022.8.16.7000	DILERMANDO BRITO FILHO	96.318,35	510,32	Superpreferência - Idade
914	TJPR	2022/908710	Alimentar	2024	16/12/2022 16:27:44	0012998-62.2022.8.16.7000	JOVINA DE CASSIA GAMBARO e outros	44.838,06	52.566,08	
915	TJPR	2022/908354	Alimentar	2024	16/12/2022 16:47:20	0013005-54.2022.8.16.7000	JOÃO GELSON DE QUADROS JÚNIOR	47.841,84	72.132,80	
916	TJPR	2022/908355	Alimentar	2024	16/12/2022 16:48:31	0013006-39.2022.8.16.7000	ANTONIO TOMAL	59.092,54	89.095,88	
917	TJPR	2022/909041	Alimentar	2024	16/12/2022 16:50:34	0013007-24.2022.8.16.7000	MARCELO HÓRTIG e outros	90.235,38	105.083,83	
918	TJPR	2022/909075	Alimentar	2024	16/12/2022 16:55:25	0013016-83.2022.8.16.7000	NADIR ROSINIS RIBEIRO FLORES	192.069,05	216.162,82	
919	TJPR	2022/909083	Alimentar	2024	16/12/2022 16:57:04	0013018-53.2022.8.16.7000	ABIGAIL DE FÁTIMA CINTRA	31.302,93	38.776,53	

920	TJPR	2022/909057	Alimentar	2024	16/12/2022 17:04:07	0013024-60.2022.8.16.7000	HELIO PEDRO DA SILVA	48.314,98	55.392,47	
921	TJPR	2022/909058	Alimentar	2024	16/12/2022 17:08:59	0013026-30.2022.8.16.7000	DIVA SELMA SONTAG DOS REIS	54.283,67	62.235,49	
922	TJPR	2022/909085	Alimentar	2024	16/12/2022 17:14:17	0013028-97.2022.8.16.7000	ROSELIA CLARA WERNER e outros	155.925,93	230.701,14	
923	TJPR	2022/909027	Alimentar	2024	16/12/2022 18:47:15	0013053-13.2022.8.16.7000	GILBERTO MARCOS CODAGNONE e outros	2.276.537,25	3.524.071,83	
924	TJPR	2022/909049	Alimentar	2024	16/12/2022 18:59:02	0013054-95.2022.8.16.7000	ANGELICA DAMBROVSKI CARVALHO	26.484,17	33.983,54	
925	TJPR	2022/909053	Alimentar	2024	16/12/2022 18:59:26	0013056-65.2022.8.16.7000	FRANCIELE STOEBERL CARVALHO	26.484,17	33.983,54	
926	TJPR	2022/909054	Alimentar	2024	16/12/2022 18:59:45	0013057-50.2022.8.16.7000	AMANDA STOEBERL CARVALHO	26.484,17	33.983,54	
927	TJPR	2022/909055	Alimentar	2024	16/12/2022 19:02:27	0013060-05.2022.8.16.7000	LILIAN CRISTINA FACCHI OLIVEIRA	104.355,55	134.451,58	
928	TJPR	2022/909051	Alimentar	2024	16/12/2022 19:02:48	0013061-87.2022.8.16.7000	VILMA COLAÇO DOS SANTOS	105.936,69	136.488,72	
929	TJPR	2022/909052	Alimentar	2024	16/12/2022 19:03:10	0013063-57.2022.8.16.7000	CAROLINA DAMBROVSKI CARVALHO	26.484,17	33.983,54	
930	TJPR	2022/908757	Alimentar	2024	16/12/2022 19:36:29	0013066-12.2022.8.16.7000	CARLOS GERALDO MIGLIORINI e outros	51.775,67	85.844,40	
931	TJPR	2023/900747	Alimentar	2024	15/02/2023 15:28:58	0001034-38.2023.8.16.7000	ROSMEIRI TROMBINI ANTUNES	232.375,70	178.551,16	Superpreferência - Idade
932	TJPR	2023/901013	Alimentar	2024	08/03/2023 14:17:36	0001456-13.2023.8.16.7000	IVALDETE BARRETO GONGORA	209.808,01	275.535,89	
933	TJPR	2023/901008	Alimentar	2024	08/03/2023 14:19:39	0001458-80.2023.8.16.7000	RICARDO EIZI TOKUNAGA	68.425,94	86.357,95	
934	TJPR	2023/901069	Alimentar	2024	08/03/2023 17:56:08	0001468-27.2023.8.16.7000	JOÃO KAZUO MIYABARA	44.636,46	47.802,82	
935	TJPR	2023/900991	Alimentar	2024	08/03/2023 18:01:37	0001470-94.2023.8.16.7000	WILSON MEDINO DA SILVA e outros	127.829,21	37.756,18	Credor - individual / Superpreferência - Idade
936	TJPR	2023/900992	Alimentar	2024	08/03/2023 18:29:18	0001473-49.2023.8.16.7000	ALICE SIZUKO IRAMINA	254.146,32	299.853,83	
937	TJPR	2023/901187	Alimentar	2024	14/03/2023 10:44:17	0001588-70.2023.8.16.7000	FABIANA CARICATI	64.285,45	82.475,15	
938	TJPR	2023/901110	Alimentar	2024	14/03/2023 12:19:25	0001590-40.2023.8.16.7000	RUBIA ANDREIA FALLEIROS DE PADUA e outros	84.363,34	118.850,20	
939	TJPR	2023/901162	Alimentar	2024	14/03/2023 16:30:06	0001611-16.2023.8.16.7000	JANDIR FRANCISCO RIVA e outros	214.376,33	303.110,19	
940	TJPR	2023/901163	Alimentar	2024	14/03/2023 16:35:04	0001612-98.2023.8.16.7000	MARIA APARECIDA LUIZ e outros	208.698,67	298.525,21	
941	TJPR	2023/901184	Alimentar	2024	14/03/2023 17:22:49	0001619-90.2023.8.16.7000	LAURI APARECIDO DO PRADO e outros	35.691,66	42.054,27	

942	TJPR	2023/900808	Alimentar	2024	16/03/2023 12:30:33	0001222-31.2023.8.16.7000	HAMILTON ANTONIO DE MELO e outros	134.771,68	0,00	Pagamento Autorizado
943	TJPR	2023/901288	Alimentar	2024	20/03/2023 11:54:28	0001738-51.2023.8.16.7000	EDVANI CURTI MUNIZ	96.264,03	2.231,12	Superpreferência - Idade
944	TJPR	2023/901296	Alimentar	2024	20/03/2023 16:13:39	0001746-28.2023.8.16.7000	SILVIA ELIANA TANNO	108.623,64	140.498,43	
945	TJPR	2023/901285	Alimentar	2024	20/03/2023 16:38:38	0001748-95.2023.8.16.7000	CARLOS EDUARDO DE OLIVEIRA	98.706,57	15.986,81	Superpreferência - Idade
946	TJPR	2023/901300	Alimentar	2024	20/03/2023 16:54:07	0001749-80.2023.8.16.7000	EDLENE DE FATIMA CAETANO	33.433,45	43.644,85	
947	TJPR	2023/900948	Alimentar	2024	21/03/2023 11:45:09	0001770-56.2023.8.16.7000	JOSE PEREIRA DE CARVALHO	240.996,14	155.911,72	Superpreferência - Idade
948	TJPR	2023/901289	Alimentar	2024	21/03/2023 13:43:01	0001774-93.2023.8.16.7000	VANIA LUCIA PESTANA SANT ANA	344.367,69	299.072,77	Credor - idade
949	TJPR	2023/901297	Alimentar	2024	21/03/2023 15:32:53	0001784-40.2023.8.16.7000	VALDOMIRO HIGINO PEREIRA	272.832,77	211.983,64	Superpreferência - Idade
950	TJPR	2023/900904	Alimentar	2024	21/03/2023 15:35:06	0001785-25.2023.8.16.7000	JULIO CESAR WUNDERLICH	181.783,07	213.114,08	
951	TJPR	2023/901347	Alimentar	2024	22/03/2023 16:42:39	0001830-29.2023.8.16.7000	CREUZA DE SOUZA AZEVEDO	25.958,14	37.654,91	
952	TJPR	2023/901348	Alimentar	2024	22/03/2023 16:43:02	0001831-14.2023.8.16.7000	JOÃO CARLOS DE ARAUJO	27.751,48	40.256,33	
953	TJPR	2023/901349	Alimentar	2024	22/03/2023 16:43:15	0001832-96.2023.8.16.7000	DAURA DOS SANTOS DE CAMARGO	51.907,43	87.235,96	
954	TJPR	2023/901351	Alimentar	2024	22/03/2023 16:43:35	0001833-81.2023.8.16.7000	DENISE DOS SANTOS DE CAMARGO	77.693,01	129.739,91	
955	TJPR	2023/901354	Alimentar	2024	22/03/2023 16:44:19	0001834-66.2023.8.16.7000	MARIA TEREZA SCRAMIN ROSA	91.157,91	152.195,08	
956	TJPR	2023/901390	Alimentar	2024	24/03/2023 15:43:53	0001925-59.2023.8.16.7000	DEMETRIUS COELHO SOUZA ADVOGADOS ASSOCIADOS e outros	138.288,32	157.055,34	
957	TJPR	2023/901416	Alimentar	2024	24/03/2023 15:47:59	0001927-29.2023.8.16.7000	DINIZ SOCIEDADE DE ADVOGADOS	70.480,27	93.807,21	
958	TJPR	2023/901484	Alimentar	2024	27/03/2023 15:27:01	0001962-86.2023.8.16.7000	DALVA ROSANE FELIPACK	144.606,32	187.437,38	
959	TJPR	2023/901489	Alimentar	2024	28/03/2023 13:50:17	0002058-04.2023.8.16.7000	ALEXSANDRA ALVES DE OLIVEIRA e outros	48.256,77	53.220,49	
960	TJPR	2023/901626	Alimentar	2024	30/03/2023 14:15:27	0002274-62.2023.8.16.7000	CREUSA SANTOS BORGES ABDALA e outros	66.774,14	72.909,15	
961	TJPR	2023/901411	Alimentar	2024	30/03/2023 14:26:41	0002276-32.2023.8.16.7000	EDISON RODRIGUES DA SILVA	29.089,40	33.598,44	
962	TJPR	2023/901628	Alimentar	2024	30/03/2023 15:43:37	0002281-54.2023.8.16.7000	ZENITA RUFINO DA SILVA MANOEL	72.992,26	82.148,64	
963	TJPR	2023/901642	Alimentar	2024	30/03/2023 16:01:00	0002303-15.2023.8.16.7000	ODENIR FRANCISCO DE	69.475,25	78.190,45	

964	TJPR	2023/901857	Alimentar	2024	30/03/2023 18:21:14	0002368-10.2023.8.16.7000	ASSIS MONTEIRO DOS SANTOS DIVA RODRIGUES CONSANI	125.380,74	0,00	Superpreferência - Idade
965	TJPR	2023/901825	Alimentar	2024	31/03/2023 10:55:09	0002397-60.2023.8.16.7000	DANIEL PROENÇA LARSSON	12.825,89	13.870,01	
966	TJPR	2023/901709	Alimentar	2024	31/03/2023 10:55:42	0002400-15.2023.8.16.7000	JOSE ANGELO JAREMA	193.172,18	217.404,34	
967	TJPR	2023/901710	Alimentar	2024	31/03/2023 10:55:52	0002401-97.2023.8.16.7000	ALCIONE AGGIO	365.725,87	411.603,72	
968	TJPR	2023/901712	Alimentar	2024	31/03/2023 10:56:04	0002402-82.2023.8.16.7000	ANTONIO BENEDITO DE SIQUEIRA	213.595,85	140.492,57	Superpreferência - Idade
969	TJPR	2023/901830	Alimentar	2024	31/03/2023 10:56:42	0002405-37.2023.8.16.7000	CLAUDIMAR BARBOSA DA SILVA	147.677,68	204.965,63	
970	TJPR	2023/901831	Alimentar	2024	31/03/2023 10:56:52	0002406-22.2023.8.16.7000	OSNARA MARIA MONGRUEL GOMES	336.717,78	282.208,20	Superpreferência - Idade
971	TJPR	2023/901850	Alimentar	2024	31/03/2023 12:03:29	0002414-96.2023.8.16.7000	ANDREIA MOREIRA BERNINI FAIÇAL e outros	32.156,73	35.464,38	
972	TJPR	2023/901519	Alimentar	2024	31/03/2023 16:19:47	0002489-38.2023.8.16.7000	LIGIA MARIA FAGUNDES	34.772,64	48.251,75	
973	TJPR	2023/901906	Alimentar	2024	31/03/2023 16:58:10	0002542-19.2023.8.16.7000	LUIMIR FERNANDO COSTA MACHADO JUNIOR e outros	162.894,99	201.739,06	
974	TJPR	2023/902100	Alimentar	2024	31/03/2023 17:42:11	0002566-47.2023.8.16.7000	CELI PEREIRA GOMES e outros	40.326,67	47.538,59	
975	TJPR	2023/901970	Alimentar	2024	31/03/2023 17:47:03	0002569-02.2023.8.16.7000	SONIA HERCULANO DE SOUZA	42.409,61	47.281,22	
976	TJPR	2022/906527	Alimentar	2024	31/03/2023 17:56:25	0002597-67.2023.8.16.7000	MARIZETE FATIMA DE ASSUNÇÃO e outros	27.170,49	37.812,10	
977	TJPR	2023/902152	Alimentar	2024	31/03/2023 18:10:19	0002605-44.2023.8.16.7000	CARMEN REGINA BATTISTI e outros	94.775,28	1.312,99	Pagamento Autorizado
978	TJPR	2023/901556	Alimentar	2024	31/03/2023 19:06:53	0002675-61.2023.8.16.7000	MAURICIO JOSÉ BARRETO	32.947,29	39.133,19	
979	TJPR	2023/901675	Alimentar	2024	31/03/2023 22:03:43	0002706-81.2023.8.16.7000	LAERTES DO ROCIO GUIMARÃES NEVES	81.704,02	94.368,65	
980	TJPR	2023/901715	Alimentar	2024	31/03/2023 22:29:31	0002710-21.2023.8.16.7000	LUCIA MARIA MINELA BLUMM	26.818,75	30.747,33	
								122.323.918,17	139.511.968,44	

Nota: Valores atuais *assim indicados* são totais *parciais* de um precatório, quando este possui credores para os quais ainda não foi possível calcular o valor atualizado.



Estado do Paraná
Poder Judiciário

Tribunal de Justiça do Estado do Paraná
DEPARTAMENTO DE GESTÃO DE PRECATÓRIOS
Relatório de Credores/Precatórios para pagamento em ordem cronológica

Órgãos Pagadores: Estado do Paraná

Tribunal de origem: TJPR

Natureza do processo: Comum

Ano orçamentário: 2024

Data de atualização: 26/01/2024

Critérios de ordenação: prioridade, orçamento, natureza, data para ordem cronológica, valor deferido, maior idade.

Nº	Trib. origem	Precatório	Suspensão	Natureza	Orçamento	Data para ordem cronológica	Projudi	Credor (nome e CPF)	Valor deferido	Valor atualizado	Valor reservado	Pagamentos Efetuados
1	TJPR	2022/903500		Comum	2024	04/04/2022 15:38:13	0004873-08.2022.8.16.7000	SIMONE ANATACHA SOARES	61.283,73	85.475,20		
2	TJPR	2022/903505		Comum	2024	05/04/2022 18:59:05	0004898-21.2022.8.16.7000	MARLI ALMEIDA DE JESUS	113.087,10	155.415,64		
3	TJPR	2022/902752		Comum	2024	06/04/2022 08:42:47	0004899-06.2022.8.16.7000	IOLANDA APARECIDA RODRIGUES	35.288,88	41.635,49		
4	TJPR	2022/903516		Comum	2024	06/04/2022 15:07:45	0004935-48.2022.8.16.7000	AMARILDO RODRIGUES LOPES e outros	29.091,59	35.388,11		
5	TJPR	2022/903497		Comum	2024	25/04/2022 18:41:11	0005373-74.2022.8.16.7000	JOÃO CARLOS DA ROCHA e outros	39.008,34	51.568,47		
6	TJPR	2022/903664		Comum	2024	26/04/2022 13:42:11	0005397-05.2022.8.16.7000	REGINA ELENA SABOIA IORIO	66.468,95	86.279,31		
7	TJPR	2022/903806		Comum	2024	27/04/2022 16:25:20	0005435-17.2022.8.16.7000	FELIPE ISAQUE PIAI e outros	138.278,29	177.177,05		
8	TJPR	2022/903830		Comum	2024	29/04/2022 13:31:02	0005467-22.2022.8.16.7000	EDSCHA DO BRASIL LTDA	118.314,40	164.173,28		
9	TJPR	2022/903911		Comum	2024	04/05/2022 15:51:36	0005564-22.2022.8.16.7000	VALDEMIR MELLERO	56.460,00	69.985,12		
10	TJPR	2022/903990		Comum	2024	09/05/2022 13:03:47	0005716-70.2022.8.16.7000	VANDERCI RIBEIRO	23.519,58	27.573,27		
11	TJPR	2022/903883		Comum	2024	11/05/2022 15:13:04	0005877-80.2022.8.16.7000	ALEXANDRE MONTINI GARCIA	28.626,31	34.000,94		
12	TJPR	2021/907404		Comum	2024	11/05/2022 17:16:09	0005902-93.2022.8.16.7000	ROSEMARI VIECILI	20.254,41	26.290,84		

13	TJPR	2022/904033	Comum	2024	12/05/2022 16:03:27	0005925-39.2022.8.16.7000	OLINDO SPÍMPOLO	96.326,30	131.190,23
14	TJPR	2022/903847	Comum	2024	19/05/2022 18:06:11	0006048-37.2022.8.16.7000	OSWALDO CRUZ FILHO e outros	84.144,16	131.551,37
15	TJPR	2022/903848	Comum	2024	19/05/2022 18:06:51	0006049-22.2022.8.16.7000	EDSON LUIZ CRUZ e outros	82.164,79	167.696,54
16	TJPR	2022/903849	Comum	2024	19/05/2022 18:07:35	0006050-07.2022.8.16.7000	SILMARA DA CRUZ COUTINHO e outros	82.164,79	129.217,11
17	TJPR	2022/903850	Comum	2024	19/05/2022 18:08:04	0006051-89.2022.8.16.7000	EDENILSON MARQUEZOTI CRUZ e outros	82.164,79	129.232,94
18	TJPR	2022/903686	Comum	2024	23/05/2022 16:18:19	0006146-22.2022.8.16.7000	FÁBIA VALÉRIA DOMINGUES SCHIAVON	23.145,56	27.134,79
19	TJPR	2022/904213	Comum	2024	24/05/2022 14:53:07	0006166-13.2022.8.16.7000	CATIA ROCHA GONÇALVES e outros	38.906,34	48.809,00
20	TJPR	2022/904219	Comum	2024	24/05/2022 17:17:49	0006176-57.2022.8.16.7000	GERALDO REIS e outros	46.140,92	62.384,54
21	TJPR	2022/904039	Comum	2024	26/05/2022 15:24:32	0006209-47.2022.8.16.7000	HELENA DZIECHCIARZ e outros	41.444,44	49.645,97
22	TJPR	2022/904040	Comum	2024	26/05/2022 15:24:52	0006210-32.2022.8.16.7000	DARCI DZIECHCIARZ	39.146,70	46.496,54
23	TJPR	2022/904247	Comum	2024	27/05/2022 13:12:00	0006231-08.2022.8.16.7000	ANDERSON TEIXEIRA LIMA	38.083,51	47.710,92
24	TJPR	2022/904261	Comum	2024	27/05/2022 13:12:57	0006233-75.2022.8.16.7000	MARIA DAS DORES FERREIRA SANTOS	41.097,16	52.592,95
25	TJPR	2022/904116	Comum	2024	27/05/2022 15:35:59	0006257-06.2022.8.16.7000	NORT SERVIÇOS MÉDICOS S/S LTDA e outros	57.768,34	79.788,62
26	TJPR	2022/904239	Comum	2024	30/05/2022 12:46:54	0006265-80.2022.8.16.7000	EDUARD JAN PETTER	51.300,39	60.142,21
27	TJPR	2022/904748	Comum	2024	31/05/2022 14:51:10	0006740-36.2022.8.16.7000	VANIA APARECIDA CALIXTO e outros	90.171,86	106.389,02
28	TJPR	2022/904749	Comum	2024	31/05/2022 14:51:25	0006741-21.2022.8.16.7000	ESPÓLIO DE ALEX SANDRO CALIXTO e outros	90.171,86	106.389,02
29	TJPR	2022/904775	Comum	2024	02/06/2022 12:04:27	0006774-11.2022.8.16.7000	JOSÉ DOS SANTOS OLIVEIRA	101.996,85	126.021,84
30	TJPR	2022/904829	Comum	2024	03/06/2022 15:18:23	0006805-31.2022.8.16.7000	ESPÓLIO DE RICARDO PADILHA	33.750,15	40.086,78
31	TJPR	2022/904203	Comum	2024	04/06/2022 16:15:47	0006821-82.2022.8.16.7000	OSVALDIR DORNELES DE MELO	21.729,67	29.813,78
32	TJPR	2022/904242	Comum	2024	07/06/2022 14:22:12	0006883-25.2022.8.16.7000	DANIEL OLIVEIRA DA SILVA	72.531,46	101.570,12
33	TJPR	2022/901746	Comum	2024	10/06/2022 11:42:39	0006966-41.2022.8.16.7000	OSTROSKI COZINHAS PARA CAMINHÕES LTDA	48.782,40	57.555,78

34	TJPR	2022/904932	Comum	2024	14/06/2022 15:09:18	0007018-37.2022.8.16.7000	AMÉLIA BORGES PITTA	32.916,11	40.201,33
35	TJPR	2022/904933	Comum	2024	14/06/2022 15:09:41	0007019-22.2022.8.16.7000	VANIA LUCIA DE ALMEIDA	46.633,66	54.307,35
36	TJPR	2022/903876	Comum	2024	14/06/2022 17:36:48	0007041-80.2022.8.16.7000	SIRLEI FRANCOZI TOGNI	31.100,81	39.823,90
37	TJPR	2022/903877	Comum	2024	14/06/2022 17:37:09	0007042-65.2022.8.16.7000	GIZELE APARECIDA TOGNI	31.100,81	39.823,90
38	TJPR	2022/903878	Comum	2024	14/06/2022 17:37:35	0007043-50.2022.8.16.7000	GESIEL TOGNI	31.100,81	39.823,90
39	TJPR	2022/903879	Comum	2024	14/06/2022 17:38:17	0007044-35.2022.8.16.7000	CIMATRAL COMERCIO E INDUSTRIA DE MADEIRAS LTDA	71.915,71	92.184,97
40	TJPR	2022/905002	Comum	2024	15/06/2022 18:49:37	0007100-68.2022.8.16.7000	REGINALDO MATHEUS	136.178,62	166.143,39
41	TJPR	2022/905004	Comum	2024	15/06/2022 18:51:25	0007101-53.2022.8.16.7000	SILVANA BUENO MATHEUS	136.178,62	166.143,39
42	TJPR	2022/904975	Comum	2024	21/06/2022 11:11:34	0007175-10.2022.8.16.7000	ESPÓLIO DE APARECIDO ZAFANELLI	96.893,30	130.947,20
43	TJPR	2022/904976	Comum	2024	21/06/2022 11:12:05	0007176-92.2022.8.16.7000	AURORA DINIZ ZAFFANELLI	96.893,30	130.947,20
44	TJPR	2022/904044	Comum	2024	21/06/2022 13:30:23	0007223-66.2022.8.16.7000	A. PAVAN & CIA LTDA	35.469,16	43.323,20
45	TJPR	2022/904914	Comum	2024	22/06/2022 15:01:55	0007269-55.2022.8.16.7000	MARLY APARECIDA SANGUINO DIAS	56.943,85	70.588,26
46	TJPR	2022/904825	Comum	2024	23/06/2022 13:55:56	0007293-83.2022.8.16.7000	CAROLINA CIPRIANO PINTO	36.257,09	44.949,88
47	TJPR	2022/905190	Comum	2024	24/06/2022 19:22:58	0007361-33.2022.8.16.7000	MOCIMAR DE SOUZA	37.220,14	43.344,81
48	TJPR	2022/905121	Comum	2024	27/06/2022 15:30:16	0007380-39.2022.8.16.7000	JULIO CESAR MARINI	44.071,73	53.801,62
49	TJPR	2022/905192	Comum	2024	30/06/2022 19:01:08	0007484-31.2022.8.16.7000	EVANILDO CASARI	26.386,52	38.089,62
50	TJPR	2022/905194	Comum	2024	30/06/2022 19:01:23	0007485-16.2022.8.16.7000	ZENAIDE DA SILVA GONÇALVES CASARI	26.386,52	38.089,62
51	TJPR	2022/905292	Comum	2024	01/07/2022 17:57:23	0007510-29.2022.8.16.7000	FRIGORÍFICO RAINHA DA PAZ LTDA e outros	506.160,71	651.819,20
52	TJPR	2022/905326	Comum	2024	04/07/2022 15:28:10	0007525-95.2022.8.16.7000	LEUZA BATISTA DE ALMEIDA e outros	57.586,00	69.198,10
53	TJPR	2022/905327	Comum	2024	04/07/2022 15:28:30	0007526-80.2022.8.16.7000	JOSÉ ROBERTO EGÉA ALCANTARA e outros	87.035,18	103.376,12
54	TJPR	2022/905267	Comum	2024	04/07/2022 18:34:16	0007547-56.2022.8.16.7000	ALEX SANDRO PONTES MACHADO	62.794,56	76.592,91
55	TJPR	2022/905340	Comum	2024	05/07/2022 14:55:18	0007558-85.2022.8.16.7000	TANIA MARIA GOMES	61.580,76	72.194,44

56	TJPR	2022/905250	Comum	2024	06/07/2022 17:53:19	0007583-98.2022.8.16.7000	PASCOAL LOURENÇÃO SICHIERI e outros	99.381,19	137.749,16	
57	TJPR	2022/905218	Comum	2024	07/07/2022 09:38:49	0007602-07.2022.8.16.7000	JOCIANE DALDEGAN DE PADUA	54.337,12	67.363,37	
58	TJPR	2022/905379	Comum	2024	08/07/2022 12:24:05	0007629-87.2022.8.16.7000	ILCELENE MARENGONI DA COSTA	41.295,65	47.344,90	
59	TJPR	2022/905381	Comum	2024	08/07/2022 12:24:52	0007630-72.2022.8.16.7000	FLORIDO DE PAULA XAVIER e outros	43.033,19	50.450,12	
60	TJPR	2022/905383	Comum	2024	08/07/2022 13:41:40	0007646-26.2022.8.16.7000	ELOI PEREIRA DE MELO	36.386,81	41.332,27	
61	TJPR	2022/905054	Comum	2024	08/07/2022 15:05:19	0007652-33.2022.8.16.7000	NOEMI NOUJAIN DEL PENTOR	91.080,27	133.459,43	
62	TJPR	2022/905051	Comum	2024	08/07/2022 16:56:44	0007657-55.2022.8.16.7000	CASSIANO PAULO ALLEGRETTI	82.363,95	169.510,06	
63	TJPR	2022/905050	Comum	2024	08/07/2022 16:57:06	0007658-40.2022.8.16.7000	ANAMARIA ALLEGRETTI ABOUAF	82.363,95	169.510,06	
64	TJPR	2022/905052	Comum	2024	08/07/2022 16:57:25	0007659-25.2022.8.16.7000	BEATRIZ ALLEGRETTI	82.363,95	169.510,06	
65	TJPR	2022/905056	Comum	2024	08/07/2022 16:57:44	0007661-92.2022.8.16.7000	MARILIA CAZUE FUJIWARA ALLEGRETTI	687.622,85	1.415.170,00	
66	TJPR	2022/905377	Comum	2024	11/07/2022 16:22:41	0007687-90.2022.8.16.7000	ROSANGELA MARIA BALDINI SARAGIOTO SPADA	44.856,68	53.901,93	
67	TJPR	2022/905343	Comum	2024	12/07/2022 13:33:26	0007714-73.2022.8.16.7000	ROSANA MARIA DA SILVA BRAGA	32.246,64	38.046,11	
68	TJPR	2022/905501	Comum	2024	13/07/2022 16:43:01	0007804-81.2022.8.16.7000	ELIAS NUNES CHAVES	29.404,44	34.243,01	
69	TJPR	2021/908738	Comum	2024	13/07/2022 18:55:20	0007815-13.2022.8.16.7000	LEONILDE MARIA AMADEI SIMOES e outros	169.544,28	216.877,90	
70	TJPR	2022/905247	Comum	2024	27/07/2022 15:53:26	0008187-59.2022.8.16.7000	ASSEMBLÉIA DE DEUS - QUERO VIVER	39.723,46	45.880,84	
71	TJPR	2022/905701	Comum	2024	28/07/2022 09:49:25	0008213-57.2022.8.16.7000	ESPÓLIO DE MERCHOD UEPPi MACGCUL e outros	27.401.233,63	12.575.615,36	Acordo com cessionário
72	TJPR	2022/905785	Comum	2024	28/07/2022 18:37:56	0008226-56.2022.8.16.7000	GLAUCO RAMOS ADVOGADOS ASSOCIADOS	306.723,27	354.685,37	
73	TJPR	2022/905392	Comum	2024	29/07/2022 13:14:32	0008237-85.2022.8.16.7000	HYZIR BACOVIS JUNIOR	32.591,71	48.692,01	
74	TJPR	2022/905393	Comum	2024	29/07/2022 13:14:43	0008238-70.2022.8.16.7000	IVALDO LOPES DA SILVA	36.899,82	55.128,32	
75	TJPR	2022/905592	Comum	2024	29/07/2022 15:18:17	0008242-10.2022.8.16.7000	JOSE ALBERTO SENHNEM	95.090,95	119.826,06	

76	TJPR	2022/905593	Comum	2024	29/07/2022 15:18:32	0008243-92.2022.8.16.7000	ADRIANO SENHNEM	47.545,48	59.913,03
77	TJPR	2022/905807	Comum	2024	29/07/2022 15:33:43	0008244-77.2022.8.16.7000	ALEXANDRE ANDRE SENHNEM	47.545,48	59.913,03
78	TJPR	2022/903962	Comum	2024	01/08/2022 09:57:07	0008259-46.2022.8.16.7000	APARECIDA BISCOLA	142.808,55	195.763,77
79	TJPR	2022/903963	Comum	2024	01/08/2022 09:57:26	0008260-31.2022.8.16.7000	PAULO SERGIO DOS SANTOS	142.808,55	195.763,77
80	TJPR	2022/905829	Comum	2024	01/08/2022 16:01:14	0008273-30.2022.8.16.7000	SIMONE FOGAÇA GASOLI	35.125,86	40.570,58
81	TJPR	2022/905085	Comum	2024	01/08/2022 19:05:33	0008284-59.2022.8.16.7000	ZURICH MINAS BRASIL SEGUROS S.A.	26.966,11	35.236,64
82	TJPR	2022/905173	Comum	2024	01/08/2022 19:44:13	0008287-14.2022.8.16.7000	CAVO SERVIÇOS E MEIO AMBIENTE SA e outros	1.383.310,47	2.704.819,12
83	TJPR	2022/904990	Comum	2024	03/08/2022 12:22:36	0008337-40.2022.8.16.7000	RENATE WALDOW	52.472,74	66.364,43
84	TJPR	2022/905861	Comum	2024	03/08/2022 14:43:04	0008363-38.2022.8.16.7000	ADILSON RIBEIRO DOS SANTOS	34.486,02	42.105,88
85	TJPR	2022/904290	Comum	2024	04/08/2022 08:21:15	0008382-44.2022.8.16.7000	N L SORGE & CIA LTDA	58.137,84	76.490,97
86	TJPR	2022/904996	Comum	2024	04/08/2022 17:39:03	0008450-91.2022.8.16.7000	JOAO ROSA CORREIA	44.708,34	62.006,68
87	TJPR	2022/905909	Comum	2024	04/08/2022 17:39:35	0008451-76.2022.8.16.7000	ANTÔNIO BENEDITO PRODOZZIMO	29.243,15	36.234,66
88	TJPR	2022/905884	Comum	2024	04/08/2022 21:43:26	0008459-53.2022.8.16.7000	SONIELI GUEDES PETRINI	43.768,49	51.312,15
89	TJPR	2022/905649	Comum	2024	08/08/2022 16:35:50	0008636-17.2022.8.16.7000	VILSON DOS SANTOS MACHADO	20.974,05	24.589,01
90	TJPR	2022/905738	Comum	2024	09/08/2022 10:15:14	0008670-89.2022.8.16.7000	FERNANDO MARTINS SERRANO	30.694,65	38.030,20
91	TJPR	2022/905906	Comum	2024	09/08/2022 15:35:27	0008688-13.2022.8.16.7000	SANDRO DELCY MONTANARI	26.083,52	30.980,73
92	TJPR	2022/906001	Comum	2024	11/08/2022 14:30:15	0008734-02.2022.8.16.7000	LIDIA RAMOS MOTA	80.566,30	102.046,50
93	TJPR	2022/900340	Comum	2024	12/08/2022 15:39:35	0008762-67.2022.8.16.7000	VANIR DOLORES THIESEN DE SOUZA	22.175,72	30.153,21
94	TJPR	2022/905402	Comum	2024	15/08/2022 12:29:28	0008769-59.2022.8.16.7000	FUNJUS - FUNDO DA JUSTIÇA DO PODER JUDICIÁRIO DO ESTADO DO PARANÁ e outros	52.580,44	65.859,67
95	TJPR	2022/905670	Comum	2024	15/08/2022 14:22:14	0008778-21.2022.8.16.7000	JOSE MARIA GREGO	67.911,11	84.029,21
96	TJPR	2022/905671	Comum	2024	15/08/2022 14:22:28	0008779-06.2022.8.16.7000	LUCAS DE OLIVEIRA GREGO	67.911,11	84.029,21
97	TJPR	2022/905682	Comum	2024	16/08/2022 13:02:08	0008805-04.2022.8.16.7000	ORIZA ZANATTA	83.223,15	109.471,11

98	TJPR	2022/905683	Comum	2024	16/08/2022 13:02:31	0008806-86.2022.8.16.7000	LOURENÇO CIRILO ZANATTA	83.223,15	109.471,09	
99	TJPR	2022/906010	Comum	2024	17/08/2022 12:07:44	0008838-91.2022.8.16.7000	FLÁVIO AUGUSTO FACHIM	267.311,53	313.383,70	
100	TJPR	2022/905993	Comum	2024	17/08/2022 14:26:33	0008868-29.2022.8.16.7000	NILTON ANTONIO WINKELMANN e outros	34.339,79	43.815,85	
101	TJPR	2022/906139	Comum	2024	19/08/2022 16:04:37	0008948-90.2022.8.16.7000	OPEN ELETRO ACÚSTICA LTDA	189.715,25	0,00	Acordo com credor / Acordo
102	TJPR	2022/906038	Comum	2024	24/08/2022 17:32:39	0009051-97.2022.8.16.7000	SAJAMA MALHAS LTDA e outros	17.334.931,99	23.176.040,10	
103	TJPR	2022/906060	Comum	2024	02/09/2022 18:05:14	0009260-66.2022.8.16.7000	GENI DA SILVA ANDRADE	20.781,33	24.002,56	
104	TJPR	2022/906306	Comum	2024	02/09/2022 18:12:14	0009261-51.2022.8.16.7000	VIVIANE APARECIDA NUNES VIEIRA YOKOMIZO	22.795,92	25.894,19	
105	TJPR	2022/906467	Comum	2024	06/09/2022 12:30:51	0009291-86.2022.8.16.7000	SELMA APARECIDA CAVALHEIRO	24.755,47	31.050,28	
106	TJPR	2022/906466	Comum	2024	06/09/2022 12:36:53	0009292-71.2022.8.16.7000	SELMA APARECIDA CAVALHEIRO	24.616,86	30.513,93	
107	TJPR	2022/906357	Comum	2024	06/09/2022 12:46:54	0009293-56.2022.8.16.7000	HELOISA DA SILVA PAPA	105.728,01	210.810,80	
108	TJPR	2022/906356	Comum	2024	06/09/2022 12:50:01	0009294-41.2022.8.16.7000	ANTONIO CARLOS DA SILVA PAPA	105.728,01	210.810,80	
109	TJPR	2022/906355	Comum	2024	06/09/2022 12:50:17	0009295-26.2022.8.16.7000	LUIZ SERGIO DA SILVA PAPA	105.728,01	210.810,80	
110	TJPR	2022/906354	Comum	2024	06/09/2022 12:50:33	0009296-11.2022.8.16.7000	ESPÓLIO DE CARLOS RIBEIRO DA SILVA FILHO	353.395,30	704.633,95	
111	TJPR	2022/906502	Comum	2024	06/09/2022 13:40:59	0009301-33.2022.8.16.7000	IVANOR DE ALMEIDA	50.022,66	64.922,05	
112	TJPR	2022/906037	Comum	2024	08/09/2022 13:44:51	0009337-75.2022.8.16.7000	RUDIMAR ANTONIO MAHLE e outros	36.518,19	42.178,72	
113	TJPR	2022/905814	Comum	2024	08/09/2022 18:21:50	0009348-07.2022.8.16.7000	LAYS ALESSANDRA FILGUEIRAS	244.704,17	297.955,40	
114	TJPR	2022/905815	Comum	2024	08/09/2022 18:22:38	0009349-89.2022.8.16.7000	SANDRA MARIA LAERCIO FILGUEIRAS	266.926,82	325.043,34	
115	TJPR	2022/905816	Comum	2024	08/09/2022 18:24:01	0009350-74.2022.8.16.7000	TAYNARA LO IERCIO FILGUEIRAS	290.313,53	353.573,69	
116	TJPR	2022/902789	Comum	2024	08/09/2022 18:26:25	0009351-59.2022.8.16.7000	MARIA DE LOURDES DE OLIVEIRA e outros	107.600,48	147.204,89	
117	TJPR	2022/906530	Comum	2024	09/09/2022 16:21:00	0009366-28.2022.8.16.7000	TEREZA DE SOUZA BATISTA DA SILVA	58.050,12	68.055,28	

118	TJPR	2022/906496	Comum	2024	12/09/2022 14:44:35	0009392-26.2022.8.16.7000	LUIZ GONZAGA DE SOUZA e outros	462.499,58	644.646,94	
119	TJPR	2022/906497	Comum	2024	12/09/2022 15:09:28	0009393-11.2022.8.16.7000	RAFAEL GARDASZ DA SILVA e outros	54.199,45	68.877,12	
120	TJPR	2022/906473	Comum	2024	13/09/2022 09:05:51	0009402-70.2022.8.16.7000	CARLOS EDUARDO ALMEIDA DE PAULA e outros	44.353,43	56.248,69	
121	TJPR	2022/906583	Comum	2024	14/09/2022 14:35:31	0009482-34.2022.8.16.7000	IVONE CATARINA DA SILVA	56.772,81	64.489,00	
122	TJPR	2022/906014	Comum	2024	14/09/2022 16:35:34	0009502-25.2022.8.16.7000	ARARUNA	44.904,23	52.293,33	
123	TJPR	2022/905566	Comum	2024	14/09/2022 18:27:36	0009517-91.2022.8.16.7000	ADEMIR LUSTOSA RIBAS e outros	772.013,50	59.850,86	Acordo com cessionário
124	TJPR	2022/905958	Comum	2024	21/09/2022 15:31:31	0009766-42.2022.8.16.7000	JUSSARA TEIXEIRA DE OLIVEIRA MARCELINO	83.001,44	108.490,98	
125	TJPR	2022/905248	Comum	2024	21/09/2022 16:07:21	0009769-94.2022.8.16.7000	MARIVONE REGINA MACHADO	47.672,13	55.888,60	
126	TJPR	2022/906478	Comum	2024	22/09/2022 17:18:59	0009793-25.2022.8.16.7000	FOZ DO IGUAÇU e outros	60.792,67	75.383,88	
127	TJPR	2022/906786	Comum	2024	23/09/2022 20:52:56	0009852-13.2022.8.16.7000	SOLANGE APARECIDA DE MATOS	50.000,00	61.987,71	
128	TJPR	2022/906897	Comum	2024	26/09/2022 14:32:19	0009887-70.2022.8.16.7000	VANILDE MARIA DE PROENÇA LEMES	156.061,96	173.988,86	
129	TJPR	2022/906970	Comum	2024	27/09/2022 14:54:36	0009932-74.2022.8.16.7000	ELINALVA MARIA DE SOUZA GOMES	53.235,40	61.033,66	
130	TJPR	2022/906700	Comum	2024	27/09/2022 18:45:46	0009969-04.2022.8.16.7000	GILMAR JANIR TRENKEL e outros	45.473,22	57.868,58	
131	TJPR	2022/906770	Comum	2024	29/09/2022 16:14:40	0010011-53.2022.8.16.7000	ANDERSON MACHADO MORAIS	23.504,44	30.144,96	
132	TJPR	2022/906490	Comum	2024	30/09/2022 11:03:58	0010067-86.2022.8.16.7000	ARI MIGUEL BARRIQUEL	59.978,41	69.848,01	
133	TJPR	2022/907207	Comum	2024	05/10/2022 17:10:46	0010176-03.2022.8.16.7000	MARCELO AMARO FERREIRA	32.172,27	36.885,07	
134	TJPR	2022/907203	Comum	2024	05/10/2022 17:52:34	0010180-40.2022.8.16.7000	JOSE MARTINS DO ROZARIO	203.686,36	235.259,00	
135	TJPR	2022/907204	Comum	2024	05/10/2022 17:53:03	0010181-25.2022.8.16.7000	BEATRIZ FERREIRA NUNES	203.686,36	235.259,00	
136	TJPR	2022/906348	Comum	2024	06/10/2022 13:57:51	0010209-90.2022.8.16.7000	WILMA MIRANTE TOLOVI	35.075,79	39.843,06	
137	TJPR	2022/907242	Comum	2024	06/10/2022 18:01:04	0010228-96.2022.8.16.7000	ROSELAINÉ MARTENS	40.357,51	46.613,18	
138	TJPR	2022/906068	Comum	2024	06/10/2022 18:18:53	0010230-66.2022.8.16.7000	ITAU SEGUROS DE AUTO E RESIDENCIA S.A. e outros	37.536,03	47.835,54	

139	TJPR	2022/907324	Comum	2024	07/10/2022 16:43:40	0010310-30.2022.8.16.7000	MARIA APARECIDA MONTEIRO	31.577,37	36.472,06
140	TJPR	2022/906817	Comum	2024	10/10/2022 15:29:28	0010352-79.2022.8.16.7000	MARIA APARECIDA RIBEIRO DE SOUZA	37.112,19	44.595,78
141	TJPR	2022/906090	Comum	2024	10/10/2022 15:32:00	0010357-04.2022.8.16.7000	LUAN MAYCON DE OLIVEIRA	62.636,63	77.513,76
142	TJPR	2022/906801	Comum	2024	11/10/2022 13:25:37	0010397-83.2022.8.16.7000	JUAREZ ALVES e outros	57.864,10	71.534,71
143	TJPR	2022/907185	Comum	2024	13/10/2022 08:42:52	0010580-54.2022.8.16.7000	ELIZABETH FERNANDES DE SOUZA e outros	971.425,52	1.342.719,14
144	TJPR	2022/906963	Comum	2024	13/10/2022 10:15:58	0010588-31.2022.8.16.7000	JEFERSON SCHIHAM DOS SANTOS e outros	51.658,57	70.398,15
145	TJPR	2022/906964	Comum	2024	13/10/2022 10:16:33	0010589-16.2022.8.16.7000	FRANCIELI SCHIHAN DOS SANTOS	48.901,69	67.237,43
146	TJPR	2022/907175	Comum	2024	17/10/2022 12:10:54	0010785-83.2022.8.16.7000	REGIANA ANDRADE FREITAS e outros	34.072,22	47.952,63
147	TJPR	2022/907449	Comum	2024	17/10/2022 13:14:00	0010786-68.2022.8.16.7000	FRANCISCA ANALIA DE OLIVEIRA SANTOS	23.551,17	28.749,69
148	TJPR	2022/907448	Comum	2024	17/10/2022 13:14:26	0010787-53.2022.8.16.7000	MANOEL OLIMPIO MAIA DOS SANTOS	23.551,18	28.749,70
149	TJPR	2022/907423	Comum	2024	18/10/2022 14:11:32	0010876-76.2022.8.16.7000	ELENIR APARECIDA COSTA SILVA e outros	58.496,93	71.445,66
150	TJPR	2022/906671	Comum	2024	18/10/2022 14:37:56	0010878-46.2022.8.16.7000	CEZAR JOSE FUGANTI JUNIOR	30.709,40	39.363,48
151	TJPR	2022/907453	Comum	2024	18/10/2022 15:32:21	0010887-08.2022.8.16.7000	AIRAM GROSSI DOS SANTOS e outros	233.903,09	309.447,72
152	TJPR	2022/906493	Comum	2024	20/10/2022 17:47:01	0011071-61.2022.8.16.7000	CONDOMÍNIO DO EDIFÍCIO REINALDO THÁ	75.233,74	90.404,46
153	TJPR	2022/907751	Comum	2024	24/10/2022 08:29:03	0011130-49.2022.8.16.7000	SANDRO RIBEIRO	38.860,64	45.558,42
154	TJPR	2022/907780	Comum	2024	24/10/2022 12:48:00	0011148-70.2022.8.16.7000	SILVANA DUCK	105.032,40	117.097,51
155	TJPR	2022/906859	Comum	2024	24/10/2022 12:50:42	0011150-40.2022.8.16.7000	VALDOMIRO BOGNAR	447.196,92	507.977,00
156	TJPR	2022/906860	Comum	2024	24/10/2022 12:51:05	0011151-25.2022.8.16.7000	DANIEL ZIMMERMANN	447.196,92	507.977,00
157	TJPR	2022/906809	Comum	2024	24/10/2022 12:53:32	0011153-92.2022.8.16.7000	FERNANDA GRAZIELE DOS SANTOS	93.416,02	110.216,63
158	TJPR	2022/906810	Comum	2024	24/10/2022 12:53:49	0011154-77.2022.8.16.7000	MAIARA GONÇALVES DOS SANTOS	132.668,78	156.528,89

159	TJPR	2022/906811	Comum	2024	24/10/2022 12:54:07	0011155-62.2022.8.16.7000	TAINARA GONÇALVES DOS SANTOS	132.668,78	156.528,89
160	TJPR	2022/906812	Comum	2024	24/10/2022 12:54:24	0011156-47.2022.8.16.7000	NISOLETE ALVES DOS SANTOS	143.941,12	169.828,53
161	TJPR	2022/906637	Comum	2024	24/10/2022 14:00:27	0011170-31.2022.8.16.7000	ALMIR ROGERIO SELHORST	27.308,52	34.903,53
162	TJPR	2022/907803	Comum	2024	26/10/2022 12:57:52	0011248-25.2022.8.16.7000	ESPOLIO DE TOSHIKAZU MYA	10.610,78	20.473,44
163	TJPR	2022/907804	Comum	2024	26/10/2022 12:58:58	0011249-10.2022.8.16.7000	OSSAMU ARAZAWA	10.610,78	20.473,44
164	TJPR	2022/907806	Comum	2024	26/10/2022 12:59:54	0011251-77.2022.8.16.7000	FLEUZA MINEKO MIYA	10.610,78	20.473,44
165	TJPR	2022/907805	Comum	2024	26/10/2022 13:00:45	0011252-62.2022.8.16.7000	ROSA TAMIKO MIYA ARAZAWA	10.610,78	20.473,44
166	TJPR	2022/907802	Comum	2024	26/10/2022 13:02:30	0011254-32.2022.8.16.7000	ANTONIO TSUNEO AMAOKA	10.610,78	20.473,44
167	TJPR	2022/907807	Comum	2024	26/10/2022 13:02:47	0011255-17.2022.8.16.7000	LUIZA ALVEZ AMAOKA	10.610,78	20.473,44
168	TJPR	2022/907800	Comum	2024	26/10/2022 13:03:05	0011256-02.2022.8.16.7000	VITORINO ROCHA DE MORAES	35.440,93	68.383,07
169	TJPR	2022/907801	Comum	2024	26/10/2022 13:03:20	0011257-84.2022.8.16.7000	CONCEIÇÃO PEREIRA DE MORAES	35.440,93	68.383,07
170	TJPR	2022/907985	Comum	2024	28/10/2022 17:58:14	0011425-86.2022.8.16.7000	JOÃO PEDRO MILLER FERNANDES e outros	24.204,89	33.235,11
171	TJPR	2022/907982	Comum	2024	28/10/2022 18:41:21	0011429-26.2022.8.16.7000	IVANOR DE ALMEIDA	51.318,40	62.677,19
172	TJPR	2022/907045	Comum	2024	03/11/2022 14:31:07	0011443-10.2022.8.16.7000	CIRO ELLENBERGER	22.611,51	26.332,29
173	TJPR	2022/907046	Comum	2024	03/11/2022 14:47:16	0011445-77.2022.8.16.7000	LUCI DO ROCIO ELLENBERGER	22.611,51	26.332,29
174	TJPR	2022/907047	Comum	2024	03/11/2022 15:13:31	0011446-62.2022.8.16.7000	ROSANA ELLENBERGER	22.611,51	26.332,29
175	TJPR	2022/907048	Comum	2024	03/11/2022 15:19:38	0011448-32.2022.8.16.7000	ALESSANDRO ELLENBERGER	22.611,51	26.332,29
176	TJPR	2022/907049	Comum	2024	03/11/2022 15:23:47	0011449-17.2022.8.16.7000	THIAGO ELLENBERGER	22.611,51	26.332,29
177	TJPR	2022/908032	Comum	2024	07/11/2022 12:30:07	0011600-80.2022.8.16.7000	LENICE TELES DOMINGUES SCHIMIDT	50.998,06	56.243,75
178	TJPR	2022/908033	Comum	2024	07/11/2022 12:33:16	0011601-65.2022.8.16.7000	ANDREA CASTANHO DE LIMA SILVA	29.252,24	32.261,14
179	TJPR	2022/908034	Comum	2024	07/11/2022 12:34:48	0011602-50.2022.8.16.7000	LUIZ MIGUEL DE SOUZA	22.042,13	25.037,95
180	TJPR	2022/907923	Comum	2024	07/11/2022 13:33:39	0011604-20.2022.8.16.7000	LEONEL CESAR BERTOTTI DE CARVALHO e outros	67.476,06	82.121,56

181	TJPR	2021/901765	Comum	2024	07/11/2022 14:54:17	0011619-86.2022.8.16.7000	JEDERSON MARTINS ARAÚJO	324.915,21	425.818,56
182	TJPR	2022/908097	Comum	2024	08/11/2022 14:38:11	0011683-96.2022.8.16.7000	FABIO DE CAMARGO MOURA e outros	26.637,09	37.732,79
183	TJPR	2022/907845	Comum	2024	08/11/2022 17:06:09	0011713-34.2022.8.16.7000	ELIZABETH VIEIRA DIAS	25.838,46	32.409,89
184	TJPR	2022/908011	Comum	2024	17/11/2022 18:33:43	0011986-13.2022.8.16.7000	MEP - ARQUITETURA E PLANEJAMENTO LTDA - EPP e outros	130.053,49	170.127,82
185	TJPR	2022/908336	Comum	2024	21/11/2022 17:08:09	0012065-89.2022.8.16.7000	MIRIAM ROMERO DONAIRE	22.074,89	24.345,53
186	TJPR	2022/907636	Comum	2024	22/11/2022 18:27:46	0012137-76.2022.8.16.7000	SANDRA APARECIDA ANDRADE	102.643,35	138.960,53
187	TJPR	2022/907605	Comum	2024	22/11/2022 18:45:57	0012143-83.2022.8.16.7000	PATRICIA MAIA DE FREITAS	39.540,82	47.514,15
188	TJPR	2022/908533	Comum	2024	25/11/2022 16:04:49	0012241-68.2022.8.16.7000	GABRIEL BARBOSA DE SOUZA e outros	23.490,15	29.636,49
189	TJPR	2022/908497	Comum	2024	25/11/2022 16:19:01	0012243-38.2022.8.16.7000	VERA LUCIA FAVINI DE LIMA	47.521,62	55.341,43
190	TJPR	2022/908250	Comum	2024	29/11/2022 12:20:45	0012304-93.2022.8.16.7000	ROSANE CASTILHO e outros	47.572,17	66.184,50
191	TJPR	2022/908702	Comum	2024	02/12/2022 10:41:13	0012417-47.2022.8.16.7000	VSEG SISTEMAS DE SEGURANÇA LTDA e outros	74.201,66	88.107,05
192	TJPR	2022/908595	Comum	2024	05/12/2022 10:45:16	0012456-44.2022.8.16.7000	TÂNIA MARIA ANTONIOLLI	27.387,62	29.903,92
193	TJPR	2022/908642	Comum	2024	06/12/2022 12:31:57	0012486-79.2022.8.16.7000	MARLETE INÊS DE MARCO	78.298,67	88.940,51
194	TJPR	2022/907586	Comum	2024	06/12/2022 12:39:05	0012489-34.2022.8.16.7000	ANDRADE MAIA ADVOGADOS S/S e outros	130.259,20	179.920,83
195	TJPR	2022/908400	Comum	2024	06/12/2022 15:50:59	0012524-91.2022.8.16.7000	HIPOLITO CARARO e outros	23.919,01	35.750,61
196	TJPR	2022/908545	Comum	2024	06/12/2022 16:07:39	0012531-83.2022.8.16.7000	ASSOCIAÇÃO PIO LANTERI e outros	317.294,11	428.545,73
197	TJPR	2022/908300	Comum	2024	07/12/2022 12:22:45	0012574-20.2022.8.16.7000	ENGEMIN ENGENHARIA E GEOLOGIA LTDA e outros	607.331,42	757.420,72
198	TJPR	2022/908796	Comum	2024	08/12/2022 17:52:04	0012657-36.2022.8.16.7000	ANDREIA APARECIDA DA SILVA CALVO	50.033,88	54.630,84
199	TJPR	2022/908703	Comum	2024	08/12/2022 18:33:02	0012665-13.2022.8.16.7000	PAULO ROGERIO ALECRIM GOMES	39.340,76	46.121,29
200	TJPR	2022/908694	Comum	2024	08/12/2022 18:44:38	0012667-80.2022.8.16.7000	SARA FRAGOSO LIMA	96.956,00	108.093,38

201	TJPR	2022/908822	Comum	2024	09/12/2022 18:28:37 0012696-33.2022.8.16.7000	ELIZA FERNANDES DOS SANTOS	36.100,85	50.019,25
202	TJPR	2022/908282	Comum	2024	12/12/2022 17:20:14 0012736-15.2022.8.16.7000	SÔNIA AURORA SEBEN DE PAULI e outros	48.268,29	59.781,55
203	TJPR	2022/908283	Comum	2024	12/12/2022 17:20:38 0012737-97.2022.8.16.7000	MARIA ZENITA PRZYVITOSKI DA SILVEIRA e outros	35.144,63	42.190,96
204	TJPR	2022/908284	Comum	2024	12/12/2022 17:21:03 0012738-82.2022.8.16.7000	RENATO CORDEIRO DA SILVA e outros	37.184,03	46.039,65
205	TJPR	2022/908693	Comum	2024	12/12/2022 17:34:38 0012741-37.2022.8.16.7000	ROGER HENRIQUE RIBEIRO DA ROCHA e outros	29.787,59	34.766,92
206	TJPR	2022/908808	Comum	2024	12/12/2022 17:47:07 0012742-22.2022.8.16.7000	CLAUDENICE DE ANDRADE	54.973,76	64.448,70
207	TJPR	2022/908889	Comum	2024	13/12/2022 08:39:50 0012756-06.2022.8.16.7000	PEDRO FAVORETO FILHO	204.278,34	242.631,84
208	TJPR	2022/902609	Comum	2024	13/12/2022 14:11:41 0012768-20.2022.8.16.7000	JUSSARA SALETE DIAS AMADIGI OSTETTO e outros	23.913,09	29.267,55
209	TJPR	2022/908890	Comum	2024	13/12/2022 17:31:52 0012819-31.2022.8.16.7000	ESPÓLIO DE CARLOS DOMINGUES SILVA e outros	49.366,07	55.036,77
210	TJPR	2022/907597	Comum	2024	14/12/2022 15:04:21 0012837-52.2022.8.16.7000	LUCINEIA DO ROCIO FERNANDES ALMEIDA	27.297,01	32.801,39
211	TJPR	2022/907598	Comum	2024	14/12/2022 15:04:34 0012838-37.2022.8.16.7000	SILVANA APARECIDA ROSPIRSKI LADWIG	27.297,01	32.801,39
212	TJPR	2022/908401	Comum	2024	14/12/2022 16:00:10 0012843-59.2022.8.16.7000	WANDA MARIA MARCOLIN DE MEDEIROS	47.262,52	51.604,86
213	TJPR	2022/908627	Comum	2024	14/12/2022 18:12:24 0012869-57.2022.8.16.7000	METROPOLITANA PARAGUAÇU ADMINISTRADORA DE CONSÓRCIOS S/C	73.391,29	126.104,34
214	TJPR	2022/908914	Comum	2024	15/12/2022 13:40:46 0012893-85.2022.8.16.7000	GESSIVALDO OLIVEIRA MAIA	22.792,48	25.410,66
215	TJPR	2022/909071	Comum	2024	15/12/2022 14:26:01 0012900-77.2022.8.16.7000	REGINA MARIA DA SILVEIRA ISHIKIRIYAMA	46.433,56	52.744,51
216	TJPR	2022/909050	Comum	2024	15/12/2022 18:53:50 0012930-15.2022.8.16.7000	ADRIANGELA NUNES e outros	46.256,40	52.058,96
217	TJPR	2022/908668	Comum	2024	16/12/2022 14:31:17 0012979-56.2022.8.16.7000	CLEBER PIMENTEL e outros	120.123,93	133.916,45
218	TJPR	2022/908669	Comum	2024	16/12/2022 14:31:29 0012980-41.2022.8.16.7000	MAGALY PIMENTEL e outros	120.123,93	133.916,44

219	TJPR	2022/908670	Comum	2024	16/12/2022 14:31:40	0012981-26.2022.8.16.7000	ILAIDES TEREZINHA PIMENTEL e outros	270.440,39	301.483,10	
220	TJPR	2022/909062	Comum	2024	16/12/2022 16:53:01	0013010-76.2022.8.16.7000	ALLIANZ SEGUROS S/A	119.433,50	145.774,03	
221	TJPR	2022/909101	Comum	2024	16/12/2022 16:57:43	0013021-08.2022.8.16.7000	MARIA JOSÉ PEREIRA	256.339,95	291.180,00	
222	TJPR	2022/909104	Comum	2024	16/12/2022 16:58:05	0013022-90.2022.8.16.7000	IRENE MARIA BRZEZINSKI DIANIN	153.862,71	164.777,22	
223	TJPR	2022/909072	Comum	2024	16/12/2022 17:18:20	0013030-67.2022.8.16.7000	VITTACE UVARANAS INCORPORAÇÃO IMOBILIÁRIA SPE LTDA	26.206,80	30.723,65	
224	TJPR	2022/909111	Comum	2024	16/12/2022 18:20:06	0013039-29.2022.8.16.7000	OSCAR JORDÃO JUNIOR	41.050,62	48.433,46	
225	TJPR	2023/900905	Comum	2024	09/03/2023 15:12:54	0001482-11.2023.8.16.7000	LUCIMAR ZUBICH MATIAS	22.262,56	28.419,04	
226	TJPR	2023/901120	Comum	2024	10/03/2023 15:44:30	0001522-90.2023.8.16.7000	LONDRINA e outros	131.272,54	197.537,10	
227	TJPR	2023/901235	Comum	2024	15/03/2023 18:08:52	0001650-13.2023.8.16.7000	TEREZINHA DE JESUS SIBEN	43.068,49	50.155,52	
228	TJPR	2023/901427	Comum	2024	24/03/2023 15:14:32	0001921-22.2023.8.16.7000	MARIA JOSÉ DA CONCEIÇÃO SILVA e outros	192.513,99	224.192,66	
229	TJPR	2023/901474	Comum	2024	28/03/2023 10:19:32	0002016-52.2023.8.16.7000	ANTONIO MARTINS DA SILVA	44.911,01	47.580,52	
230	TJPR	2023/901531	Comum	2024	29/03/2023 10:13:18	0002151-64.2023.8.16.7000	LUIS FERNANDO CHAVES	34.173,49	38.818,13	
231	TJPR	2023/901716	Comum	2024	29/03/2023 18:05:14	0002233-95.2023.8.16.7000	TEREZINHA BALHUK e outros	60.418,55	67.576,36	
232	TJPR	2023/901223	Comum	2024	30/03/2023 17:14:19	0001919-52.2023.8.16.7000	GETULIO TADAMITSU MIYAMURA e outros	36.756.579,87	14.250.214,98	Acordo com cessionário
233	TJPR	2023/901858	Comum	2024	30/03/2023 18:36:46	0002371-62.2023.8.16.7000	MARIO LIBERTO DO PRADO	123.282,41	162.261,23	
234	TJPR	2023/901507	Comum	2024	31/03/2023 10:00:05	0002385-46.2023.8.16.7000	MARGARETE DA ROSA SAVARIS e outros	99.706,99	104.462,81	
235	TJPR	2023/901243	Comum	2024	31/03/2023 12:19:09	0001918-67.2023.8.16.7000	HELIO MUNEMITSU MIYAMURA e outros	36.756.579,87	48.742.780,37	Acordo com cessionário
236	TJPR	2023/901242	Comum	2024	31/03/2023 12:22:23	0001917-82.2023.8.16.7000	HIDEMITSU MIYAMURA e outros	36.756.579,87	23.598.760,24	Acordo com cessionário
237	TJPR	2023/902020	Comum	2024	31/03/2023 15:33:50	0002464-25.2023.8.16.7000	VILMA APARECIDA PEINADO e outros	122.755,00	130.051,56	

238	TJPR	2023/901212	Comum	2024	31/03/2023 15:45:22 0002473-84.2023.8.16.7000	VANDERLEI NOVAIS SILVA	34.603,90	55.778,31
239	TJPR	2023/901909	Comum	2024	31/03/2023 15:46:06 0002475-54.2023.8.16.7000	INES ROJA SILVA e outros	49.911,67	80.365,94
240	TJPR	2023/902030	Comum	2024	31/03/2023 17:26:51 0002556-03.2023.8.16.7000	IZABEL CRISTINA SCALABRIN	28.363,04	32.517,84
241	TJPR	2023/902197	Comum	2024	31/03/2023 18:43:24 0002641-86.2023.8.16.7000	LONDRINA e outros	26.607,23	32.317,84
242	TJPR	2023/901557	Comum	2024	31/03/2023 19:07:13 0002677-31.2023.8.16.7000	MARIA DE FIGUEIREDO QUINZANO e outros	55.633,73	66.079,04
243	TJPR	2023/901558	Comum	2024	31/03/2023 19:09:20 0002681-68.2023.8.16.7000	FRANCISCO ALVES FIGUEIREDO e outros	55.633,73	66.079,04
244	TJPR	2023/901559	Comum	2024	31/03/2023 19:12:17 0002683-38.2023.8.16.7000	NELSON ALVES CRISOSTOMO e outros	55.633,73	66.079,04
245	TJPR	2023/901560	Comum	2024	31/03/2023 19:13:18 0002684-23.2023.8.16.7000	CRISTIANO ALVES CRISOSTOMO e outros	55.633,73	66.079,04
246	TJPR	2023/901922	Comum	2024	31/03/2023 19:38:55 0002693-82.2023.8.16.7000	CARLOS ALBERTO STELMACHUK e outros	617.323,51	828.910,10
							178.143.339,52	152.551.467,08

Nota: Valores atuais *assim indicados* são totais *parciais* de um precatório, quando este possui credores para os quais ainda não foi possível calcular o valor atualizado.

29. 029 - Relatório da Gestão dos Precatórios (Item III § 1º - controle do estoque dos)



Estado do Paraná
Poder Judiciário

Tribunal de Justiça do Estado do Paraná
DEPARTAMENTO DE GESTÃO DE PRECATÓRIOS
Relatório de Credores/Precatórios para pagamento em ordem cronológica

Órgãos Pagadores: Estado do Paraná
Natureza do processo: Alimentar
Ano orçamentário: 2025
Data de atualização: 08/02/2024

Critérios de ordenação: prioridade, orçamento, natureza, data para ordem cronológica, valor deferido, maior idade.

Nº	Prioridade	Trib. origem	Precatório	Suspensão	Natureza	Orçamento	Data para ordem cronológica	Projudi	Credor (nome e CPF)	Valor deferido	Valor atualizado	re
1	Doença	TJPR	2023/903903		Alimentar	2025	05/07/2023 18:58:49	0005213-15.2023.8.16.7000	OTAVIO YOSHIMITSU TAKESHITA (341.713.719-53)	67.392,58	77.097,11	
2	Doença	TJPR	2023/904179		Alimentar	2025	12/07/2023 17:54:52	0005434-95.2023.8.16.7000	MARCUS VINICIUS GOMES DA CUNHA (687.710.969-49)	161.555,35	98.744,02	
3	Doença	TJPR	2023/904194		Alimentar	2025	13/07/2023 18:08:40	0005468-70.2023.8.16.7000	EDILENE SACOMAN LONGO BARROS (364.180.729-87)	107.155,71	125.918,68	
4	Idade	TJPR	2023/902786		Alimentar	2025	28/04/2023 17:25:48	0003562-45.2023.8.16.7000	OSVALDO ANTÔNIO NOWAK (392.372.909-00)	109.727,22	15.001,89	
5	Idade	TJPR	2023/902773		Alimentar	2025	04/05/2023 15:47:54	0003652-53.2023.8.16.7000	ELZA MAURICIO (327.228.859-72)	1.345.846,03	1.302.830,78	
6	Idade	TJPR	2023/902749		Alimentar	2025	05/05/2023 17:15:37	0003686-28.2023.8.16.7000	CASSIO JOSE FRALESSO (402.978.889-00)	32.760,95	38.880,70	
7	Idade	TJPR	2023/903350		Alimentar	2025	14/06/2023 16:15:29	0004657-13.2023.8.16.7000	JOÃO CARLOS HENKLAIN (120.578.789-53)	93.494,93	4.588,10	
8	Idade	TJPR	2023/903484		Alimentar	2025	20/06/2023 13:00:40	0004792-25.2023.8.16.7000	VALQUIRIA LOPES DE ARAUJO DIAS (355.767.159-34)	195.983,86	35.929,98	
9	Idade	TJPR	2023/903675		Alimentar	2025	22/06/2023 17:07:47	0004926-52.2023.8.16.7000	NASSER SALMEN (479.197.016-00)	707.774,04	468.040,95	
10	Idade	TJPR	2023/903738		Alimentar	2025	26/06/2023 14:07:31	0004963-79.2023.8.16.7000	SOLANGE DE CASSIA INFORZATO DE SOUZA (447.251.679-91)	389.447,68	279.393,95	
11	Idade	TJPR	2023/904015		Alimentar	2025	05/07/2023 17:17:04	0005193-24.2023.8.16.7000	CELSO DOS SANTOS (300.783.189-04)	37.130,82	34.285,11	
12	Idade	TJPR	2023/903814		Alimentar	2025	06/07/2023 18:03:58	0005277-25.2023.8.16.7000	OSNIL LINS (584.503.199-00)	188.842,62	111.986,12	
13	Idade	TJPR	2023/904128		Alimentar	2025	11/07/2023 12:39:59	0005370-85.2023.8.16.7000	SONIA LÚCIA MACIEL (476.731.099-72)	202.199,23	155.692,65	
14	Idade	TJPR	2023/904182		Alimentar	2025	12/07/2023 17:59:08	0005435-80.2023.8.16.7000	EDSON APARECIDO PRONI (017.455.808-24)	104.420,06	18.250,51	
15	Idade	TJPR	2023/904196		Alimentar	2025	13/07/2023 18:16:36	0005470-40.2023.8.16.7000	ALEX CARNEIRO LEAL (344.337.407-72)	217.892,21	256.045,13	
16	Idade	TJPR	2023/904118		Alimentar	2025	14/07/2023 16:47:09	0005546-64.2023.8.16.7000	EDILEUSA ZORZENON (570.736.009-34)	49.759,82	55.352,82	
17	Idade	TJPR	2023/904181		Alimentar	2025	21/07/2023 18:48:12	0005708-59.2023.8.16.7000	MARIZETE VERZELETTI CAUZ (369.971.530-20)	32.162,09	38.169,97	
18	Idade	TJPR	2023/904434		Alimentar	2025	26/07/2023 18:26:19	0005843-71.2023.8.16.7000	LUCI TEREZINHA BARBIERI SILVA (628.174.939-15)	101.982,81	123.123,84	
19	Idade	TJPR	2023/904529		Alimentar	2025	28/07/2023 12:06:45	0005904-29.2023.8.16.7000	WANDERLEY CADAMURO (302.330.469-68)	127.101,89	44.634,14	
20	Idade	TJPR	2023/904202		Alimentar	2025	31/07/2023 18:30:33	0005972-76.2023.8.16.7000	MARCOS ROGÉRIO ALVES (253.982.299-15)	41.869,32	51.716,99	
21	Idade	TJPR	2023/904390		Alimentar	2025	04/08/2023 14:54:03	0006205-73.2023.8.16.7000	CELI DO ROCIO SILVA GOMES (403.382.589-49)	39.560,12	45.256,77	
22	Idade	TJPR	2023/903820		Alimentar	2025	07/08/2023 11:01:31	0006243-85.2023.8.16.7000	NEIVA MARLENE PALUDO BENTO (407.386.479-34)	57.186,51	69.041,27	
23	Idade	TJPR	2023/904815		Alimentar	2025	09/08/2023 18:44:05	0006449-02.2023.8.16.7000	NILSA MARIA GODOY LEME (465.917.029-20)	263.222,69	170.744,64	
24	Idade	TJPR	2023/904718		Alimentar	2025	11/08/2023 18:04:44	0006600-65.2023.8.16.7000	ROBERTO BRAZ DE ALMEIDA (536.815.769-04)	29.797,13	33.754,19	
25	Idade	TJPR	2023/904250		Alimentar	2025	14/08/2023 12:49:51	0006620-56.2023.8.16.7000	IGNEZ SCARPIM SOBOTA (855.659.899-49)	140.333,94	98.627,31	
26	Idade	TJPR	2023/904676		Alimentar	2025	15/08/2023 17:29:13	0006676-89.2023.8.16.7000	CLEONICE AMELIA TERRIBILE (313.834.839-49)	212.942,00	156.265,28	
27	Idade	TJPR	2023/904980		Alimentar	2025	15/08/2023 18:32:00	0006690-73.2023.8.16.7000	ERCILIO RODRIGUES DE PAULA (042.587.039-15)	521.448,29	610.549,51	
28	Idade	TJPR	2023/905063		Alimentar	2025	18/08/2023 14:31:46	0006869-07.2023.8.16.7000	JOSE ARAIDES FERNANDES (058.508.519-68)	818.217,21	648.130,17	

29	Idade	TJPR	2023/904983	Alimentar	2025	22/08/2023 15:58:15	0007010-26.2023.8.16.7000	DILZA APARECIDA SILVA PALERMO (743.188.969-00)	325.877,18	340.900,41
30	Idade	TJPR	2023/904984	Alimentar	2025	22/08/2023 15:58:30	0007011-11.2023.8.16.7000	DIVANIR LAURENTINO CARNEIRO (546.566.309-00)	381.071,35	417.778,71
31	Idade	TJPR	2023/904957	Alimentar	2025	22/08/2023 16:38:18	0007025-92.2023.8.16.7000	MOISÉS FERNANDES (491.711.359-87)	82.458,58	1.760,50
32	Idade	TJPR	2023/905231	Alimentar	2025	22/08/2023 19:07:42	0007047-53.2023.8.16.7000	JOÃO GERALDO GONÇALVES PEREIRA (355.084.859-53)	147.844,10	96.020,24
33	Idade	TJPR	2023/905318	Alimentar	2025	25/08/2023 15:37:05	0007192-12.2023.8.16.7000	MARINALDO JOSE DOS SANTOS (003.065.668-00)	104.206,24	132.604,13
34	Idade	TJPR	2023/905323	Alimentar	2025	28/08/2023 15:22:37	0007247-60.2023.8.16.7000	NEUZA BALDINI FERREIRA (953.857.629-20)	98.308,00	7.928,33
35	Idade	TJPR	2023/905232	Alimentar	2025	28/08/2023 16:13:14	0007249-30.2023.8.16.7000	ARIEL INACIO SERRA (402.696.479-53)	65.480,86	91.637,01
36	Idade	TJPR	2023/905233	Alimentar	2025	28/08/2023 16:42:00	0007250-15.2023.8.16.7000	ANTONIO DA SILVEIRA (128.627.899-68)	389.846,71	322.647,10
37	Idade	TJPR	2023/905113	Alimentar	2025	28/08/2023 18:45:21	0007267-51.2023.8.16.7000	TEREZA YOKO HANZAWA (424.107.039-68)	24.602,55	32.296,82
38	Idade	TJPR	2023/905513	Alimentar	2025	31/08/2023 15:21:00	0007448-52.2023.8.16.7000	NELSON NOGUEIRA DA SILVA (458.952.109-10)	44.795,23	65.599,74
39	Idade	TJPR	2023/905521	Alimentar	2025	31/08/2023 16:19:12	0007454-59.2023.8.16.7000	JOSÉ AUGUSTO PINHEIRO SPERANDIO (360.430.799-68)	124.098,07	28.262,52
40	Idade	TJPR	2023/905053	Alimentar	2025	01/09/2023 15:46:14	0007486-64.2023.8.16.7000	GIL FERNANDO BUENO POLIDORO (447.840.589-15)	19.506,75	23.550,50
41	Idade	TJPR	2023/905184	Alimentar	2025	01/09/2023 15:52:55	0007487-49.2023.8.16.7000	CELESTE NAOMI INADA KIWARA (402.665.759-00)	22.003,57	26.564,91
42	Idade	TJPR	2023/905587	Alimentar	2025	05/09/2023 16:58:45	0007681-49.2023.8.16.7000	DÁCIO DO REGO BARROS (172.502.424-15)	90.574,10	919,90
43	Idade	TJPR	2023/905588	Alimentar	2025	05/09/2023 16:59:13	0007682-34.2023.8.16.7000	JESUS ANTÔNIO VARGAS (366.171.489-91)	90.830,27	1.247,61
44	Idade	TJPR	2023/905593	Alimentar	2025	05/09/2023 17:01:47	0007688-41.2023.8.16.7000	LINDA TSUIKO TATAKHARA (276.672.359-53)	140.001,47	49.990,04
45	Idade	TJPR	2023/905616	Alimentar	2025	05/09/2023 17:03:23	0007691-93.2023.8.16.7000	JOSE ANTONIO GORLA JUNIOR (280.686.709-63)	143.124,06	53.090,06
46	Idade	TJPR	2023/905641	Alimentar	2025	05/09/2023 17:10:04	0007696-18.2023.8.16.7000	EFIGÊNIO SILVIO DE CASTRO JUNIOR (031.581.258-38)	167.429,17	77.219,50
47	Idade	TJPR	2023/905643	Alimentar	2025	05/09/2023 17:13:52	0007698-85.2023.8.16.7000	ABIGAIL ARANTES (568.028.119-87)	187.071,57	93.628,68
48	Idade	TJPR	2023/905645	Alimentar	2025	05/09/2023 17:15:38	0007700-55.2023.8.16.7000	JAN WALTER STEGMANN (366.797.209-15)	352.197,54	260.652,48
49	Idade	TJPR	2023/905646	Alimentar	2025	05/09/2023 17:16:22	0007701-40.2023.8.16.7000	MANASSES DA SILVA (525.536.129-15)	354.007,78	275.060,51
50	Idade	TJPR	2023/905648	Alimentar	2025	05/09/2023 17:17:49	0007703-10.2023.8.16.7000	ALICE YOSHIKO ITO (688.589.149-53)	429.618,29	333.728,07
51	Idade	TJPR	2023/905241	Alimentar	2025	11/09/2023 15:48:24	0007792-33.2023.8.16.7000	ZORÁ MOREIRA NEPOMUCENO (544.886.809-68)	138.501,08	56.654,00
52	Idade	TJPR	2023/905436	Alimentar	2025	11/09/2023 16:30:41	0007799-25.2023.8.16.7000	ELIFAS ORTI CORDEIRO (160.911.169-91)	86.141,45	5.689,62
53	Idade	TJPR	2023/905450	Alimentar	2025	11/09/2023 17:43:26	0007809-69.2023.8.16.7000	VERA MARISA DE GODOY MORAES (318.002.709-68)	161.079,94	88.645,20
54	Idade	TJPR	2023/905751	Alimentar	2025	13/09/2023 13:41:52	0007883-26.2023.8.16.7000	CARLOS DANIEL DOS REIS (498.997.329-15)	333.196,38	267.166,58
55	Idade	TJPR	2023/905918	Alimentar	2025	18/09/2023 18:43:44	0008043-51.2023.8.16.7000	DIRCEU REIS DE SALES (576.807.879-72)	103.031,46	144,04
56	Idade	TJPR	2023/905781	Alimentar	2025	19/09/2023 12:36:42	0008060-87.2023.8.16.7000	WALTER NEVES (501.422.679-53)	47.967,34	58.405,03
57	Idade	TJPR	2023/905785	Alimentar	2025	19/09/2023 12:49:34	0008070-34.2023.8.16.7000	ANTONIO ALVES FERREIRA (039.274.778-26)	205.377,94	136.038,21
58	Idade	TJPR	2023/905788	Alimentar	2025	19/09/2023 12:53:10	0008072-04.2023.8.16.7000	ALDO LUIZ FIGUEIREDO (031.538.038-11)	208.979,46	140.430,68
59	Idade	TJPR	2023/905791	Alimentar	2025	19/09/2023 12:54:40	0008076-41.2023.8.16.7000	EUGENIO BRANDET (308.745.649-72)	298.580,26	249.709,30
60	Idade	TJPR	2023/905984	Alimentar	2025	19/09/2023 18:17:07	0008132-74.2023.8.16.7000	SONIA MARIA RODER (535.650.109-91)	133.829,04	33.719,26
61	Idade	TJPR	2023/905987	Alimentar	2025	19/09/2023 18:35:20	0008139-66.2023.8.16.7000	NESTOR RAZENTE (318.564.119-15)	96.811,79	4.095,39
62	Idade	TJPR	2023/905976	Alimentar	2025	20/09/2023 14:22:14	0008165-64.2023.8.16.7000	LUCIA SPOLADORE VITTORI (918.079.059-34)	65.188,50	97.381,28
63	Idade	TJPR	2023/905427	Alimentar	2025	20/09/2023 14:33:50	0008167-34.2023.8.16.7000	ORACIO PERINI (027.872.969-04)	402.545,46	476.359,65
64	Idade	TJPR	2023/905980	Alimentar	2025	20/09/2023 15:43:49	0008184-70.2023.8.16.7000	HERTEL REHBEIN (433.081.559-15)	348.806,49	239.228,62

65	Idade	TJPR	2023/905994	Alimentar	2025	20/09/2023 18:19:35	0008197-69.2023.8.16.7000	DIRCEU VEDOVELLO FILHO (622.635.879-34)	68.417,34	107.056,60
66	Idade	TJPR	2023/906049	Alimentar	2025	20/09/2023 18:28:53	0008198-54.2023.8.16.7000	CELSO FERREIRA DO NASCIMENTO (006.385.019-20)	315.301,55	316.883,86
67	Idade	TJPR	2023/905763	Alimentar	2025	20/09/2023 18:37:03	0008199-39.2023.8.16.7000	MATILDE SANTOS VICENTINI (876.390.929-49)	86.326,90	11.086,87
68	Idade	TJPR	2023/905870	Alimentar	2025	21/09/2023 12:26:36	0008206-31.2023.8.16.7000	LUCÍLIA AMARAL FONTANARI (478.170.979-68)	106.479,28	14.310,34
69	Idade	TJPR	2023/906223	Alimentar	2025	28/09/2023 13:52:40	0008552-79.2023.8.16.7000	IVETE CONCHON COSTA (366.972.819-87)	90.855,59	101.067,75
70	Idade	TJPR	2023/906356	Alimentar	2025	03/10/2023 17:56:57	0008739-87.2023.8.16.7000	LUIS ANTONIO SAPORITI (202.262.689-34)	57.596,53	63.396,50
71	Idade	TJPR	2023/906375	Alimentar	2025	05/10/2023 12:31:36	0008902-67.2023.8.16.7000	CLAUDIO TOSATTO (998.769.738-00)	344.936,45	299.106,31
72	Idade	TJPR	2023/906384	Alimentar	2025	05/10/2023 12:48:06	0008905-22.2023.8.16.7000	LUIZ ANTONIO BELARMINO (476.920.659-34)	454.228,62	430.138,62
73	Idade	TJPR	2023/905867	Alimentar	2025	06/10/2023 12:49:07	0008955-48.2023.8.16.7000	OLIVIRDE BUARD (598.312.009-34)	43.289,50	50.869,49
74	Idade	TJPR	2023/906477	Alimentar	2025	10/10/2023 15:40:49	0009078-46.2023.8.16.7000	BERNARDETE CHRIST (752.353.749-91)	87.567,95	11.753,58
75	Idade	TJPR	2023/906506	Alimentar	2025	10/10/2023 16:39:38	0009096-67.2023.8.16.7000	HORMINIO DE PAULA LIMA NETO (372.146.409-53)	114.238,26	61.346,74
76	Idade	TJPR	2023/906330	Alimentar	2025	10/10/2023 17:09:16	0009111-36.2023.8.16.7000	MARA LUCIA DE CARLI (530.181.419-20)	36.794,46	42.468,17
77	Idade	TJPR	2023/906495	Alimentar	2025	18/10/2023 12:01:13	0009229-12.2023.8.16.7000	MIGUEL ARCANJO DIAS (150.978.629-53)	236.618,28	144.714,59
78	Idade	TJPR	2023/906844	Alimentar	2025	20/10/2023 18:38:44	0009312-28.2023.8.16.7000	MAURA VERONESI (550.238.789-53)	80.943,29	88.349,60
79	Idade	TJPR	2023/906638	Alimentar	2025	24/10/2023 15:30:14	0009405-88.2023.8.16.7000	EUNICE APARECIDA GULMINIE JOSUE (534.734.509-87)	41.889,48	46.597,85
80	Idade	TJPR	2023/906911	Alimentar	2025	24/10/2023 18:32:37	0009429-19.2023.8.16.7000	JONAS BRAGANTINE (365.744.309-68)	33.602,88	35.941,64
81	Idade	TJPR	2023/906392	Alimentar	2025	26/10/2023 15:48:12	0009572-08.2023.8.16.7000	FRANCISCO LEANDRO DE OLIVEIRA (435.752.939-53)	41.510,99	45.691,14
82	Idade	TJPR	2023/906383	Alimentar	2025	26/10/2023 17:53:37	0009607-65.2023.8.16.7000	MARIA LUZIA ARAUJO FURTADO (525.301.677-53)	33.068,37	39.923,44
83	Idade	TJPR	2023/906774	Alimentar	2025	27/10/2023 10:46:04	0009616-27.2023.8.16.7000	LUCIANA DO CARMO NEVES (559.030.299-49)	170.522,00	187.693,57
84	Idade	TJPR	2023/906775	Alimentar	2025	27/10/2023 10:46:31	0009617-12.2023.8.16.7000	MARIA ANTONIA GONCALVES (535.030.409-78)	174.660,58	77.958,93
85	Idade	TJPR	2023/906776	Alimentar	2025	27/10/2023 10:47:03	0009618-94.2023.8.16.7000	MARCIA TESHIMA (363.819.859-68)	228.496,23	137.263,35
86	Idade	TJPR	2023/906777	Alimentar	2025	27/10/2023 10:47:47	0009619-79.2023.8.16.7000	MARIA APARECIDA PIVETA CARRATO (366.921.669-34)	229.736,09	138.629,16
87	Idade	TJPR	2023/906778	Alimentar	2025	27/10/2023 10:48:23	0009620-64.2023.8.16.7000	CLAUDIA MARIA TAGATA (626.354.339-68)	245.474,34	155.966,14
88	Idade	TJPR	2023/906779	Alimentar	2025	27/10/2023 10:48:45	0009621-49.2023.8.16.7000	ROSSANA HELENA KARATZIOS (362.257.899-87)	258.524,49	170.341,96
89	Idade	TJPR	2023/906331	Alimentar	2025	27/10/2023 17:38:24	0009673-45.2023.8.16.7000	NEWTON LISBOA DA LUZ (460.037.469-04)	132.065,79	124.152,41
90	Idade	TJPR	2023/906388	Alimentar	2025	27/10/2023 17:45:27	0009677-82.2023.8.16.7000	MARIA LUIZA TONUSSI DE OLIVEIRA (234.679.249-72)	22.695,12	25.246,05
91	Idade	TJPR	2023/906511	Alimentar	2025	30/10/2023 12:12:17	0009689-96.2023.8.16.7000	VERA LUCIA GUEDES DE CARVALHO (588.359.389-53)	53.155,36	90.133,10
92	Idade	TJPR	2023/906514	Alimentar	2025	30/10/2023 12:12:51	0009690-81.2023.8.16.7000	VILMA PINHEIRO FERNANDES (393.724.059-49)	60.416,83	102.435,54
93	Idade	TJPR	2023/906518	Alimentar	2025	30/10/2023 12:15:03	0009694-21.2023.8.16.7000	SEBASTIÃO MALAQUIAS (120.141.689-20)	118.909,07	201.611,99
94	Idade	TJPR	2023/906519	Alimentar	2025	30/10/2023 12:15:46	0009695-06.2023.8.16.7000	UBIRAJARA SERAFINI RAMOS (007.938.419-68)	130.943,74	222.014,34
95	Idade	TJPR	2023/906520	Alimentar	2025	30/10/2023 12:16:20	0009696-88.2023.8.16.7000	SERGIO SUSSUMO SIGUIMURA (005.001.519-20)	148.074,02	23.427,88
96	Idade	TJPR	2023/906521	Alimentar	2025	30/10/2023 12:16:53	0009697-73.2023.8.16.7000	VALMOR MACHADO (016.435.179-53)	154.172,49	33.790,05
97	Idade	TJPR	2023/906522	Alimentar	2025	30/10/2023 12:17:34	0009698-58.2023.8.16.7000	SAUDINO DEOCLYDES BARBIERO (125.312.199-00)	154.172,49	261.401,34
98	Idade	TJPR	2023/906524	Alimentar	2025	30/10/2023 12:18:08	0009699-43.2023.8.16.7000	SONIA MARIA KUGLER DALCOL (252.818.959-15)	154.172,49	33.790,05
99	Idade	TJPR	2023/906525	Alimentar	2025	30/10/2023 12:18:40	0009700-28.2023.8.16.7000	TITO SILKA (000.491.239-04)	162.195,65	275.002,98
100	Idade	TJPR	2023/906526	Alimentar	2025	30/10/2023 12:19:07	0009701-13.2023.8.16.7000	VILSON INACIO DIETRICH (001.674.289-34)	162.195,65	275.002,98

101	Idade	TJPR	2023/906535	Alimentar	2025	30/10/2023 13:25:55	0009707-20.2023.8.16.7000	MARLON EDER DE SOUZA (442.146.269-15)	26.182,06	40.146,98
102	Idade	TJPR	2023/906588	Alimentar	2025	06/11/2023 12:17:09	0009888-21.2023.8.16.7000	JOÃO LOURENÇO DOS SANTOS (583.368.699-72)	52.251,38	59.775,58
103	Idade	TJPR	2023/906585	Alimentar	2025	06/11/2023 12:21:43	0009889-06.2023.8.16.7000	MARILENE GIRARDI (741.959.649-20)	48.759,42	54.239,98
104	Idade	TJPR	2023/907010	Alimentar	2025	07/11/2023 16:28:37	0010014-71.2023.8.16.7000	OLAVO FRANCO FERREIRA FILHO (443.022.829-91)	118.418,86	139.136,20
105	Idade	TJPR	2023/907174	Alimentar	2025	08/11/2023 12:55:10	0010031-10.2023.8.16.7000	CLOVIS MANOEL PENA (157.395.709-72)	1.076.197,88	1.349.982,83
106	Idade	TJPR	2023/906409	Alimentar	2025	08/11/2023 16:37:26	0010055-38.2023.8.16.7000	ROSANGELA APARECIDA DE SOUZA (514.496.259-91)	58.248,84	64.796,01
107	Idade	TJPR	2023/906872	Alimentar	2025	09/11/2023 16:01:52	0010092-65.2023.8.16.7000	JOSÉ ERMINDO MINUZZO (546.157.559-53)	32.384,55	37.047,92
108	Idade	TJPR	2023/907057	Alimentar	2025	13/11/2023 09:00:24	0010175-81.2023.8.16.7000	RITA DE CÁSSIA RODRIGUES COSTA NAUMANN (599.940.299-91)	41.217,39	44.988,78
109	Idade	TJPR	2023/906927	Alimentar	2025	13/11/2023 09:24:26	0010177-51.2023.8.16.7000	CASTURINA PUKANSKI DE OLIVEIRA (321.931.069-91)	29.168,83	32.106,13
110	Idade	TJPR	2023/907060	Alimentar	2025	13/11/2023 09:35:03	0010179-21.2023.8.16.7000	MARIA CANDIDA SILVA FURTADO (337.328.339-68)	63.339,62	69.717,92
111	Idade	TJPR	2023/907170	Alimentar	2025	13/11/2023 17:05:18	0010203-49.2023.8.16.7000	MARIA DE FÁTIMA DE SOUZA MOURA (768.977.104-15)	128.841,01	41.352,56
112	Idade	TJPR	2023/907255	Alimentar	2025	14/11/2023 08:40:41	0010214-78.2023.8.16.7000	ANA MARIA FERREIRA (458.639.469-20)	31.500,73	35.041,41
113	Idade	TJPR	2023/907132	Alimentar	2025	14/11/2023 09:02:50	0010217-33.2023.8.16.7000	ADALBERTO MENDES DA SILVA NETO (233.330.659-91)	54.994,82	48.940,99
114	Idade	TJPR	2023/907286	Alimentar	2025	14/11/2023 14:27:28	0010238-09.2023.8.16.7000	ANTONIO APARECIDO DE HERCULES (062.371.009-97)	62.781,57	65.763,69
115	Idade	TJPR	2023/905699	Alimentar	2025	16/11/2023 13:40:45	0010298-79.2023.8.16.7000	APARECIDA DIVINO ANTUNES (571.399.039-72)	59.392,02	69.156,07
116	Idade	TJPR	2023/907308	Alimentar	2025	17/11/2023 14:17:53	0010367-14.2023.8.16.7000	CLAUDIO TOSATTO (998.769.738-00)	80.209,30	84.019,24
117	Idade	TJPR	2023/907118	Alimentar	2025	20/11/2023 12:35:34	0010411-33.2023.8.16.7000	HELIO CARLOS MADALOZO (287.699.619-72)	225.846,64	283.340,18
118	Idade	TJPR	2023/907119	Alimentar	2025	20/11/2023 12:36:09	0010412-18.2023.8.16.7000	JOÃO ALFREDO MADALOZO (435.437.239-87)	225.846,64	283.340,18
119	Idade	TJPR	2023/907046	Alimentar	2025	20/11/2023 15:50:08	0010422-62.2023.8.16.7000	LUCIMAR TERESINHA DE CASTILHO (348.548.869-00)	87.825,25	95.861,26
120	Idade	TJPR	2023/907392	Alimentar	2025	21/11/2023 07:25:20	0010465-96.2023.8.16.7000	ÉMIRSON MARINO (323.869.589-49)	53.845,27	58.169,05
121	Idade	TJPR	2023/907422	Alimentar	2025	21/11/2023 17:51:42	0010515-25.2023.8.16.7000	NATAL NUNES MACIEL (198.224.139-04)	57.845,93	74.800,08
122	Idade	TJPR	2023/907315	Alimentar	2025	22/11/2023 14:26:21	0010531-76.2023.8.16.7000	BENEDITO BRUNIERI (012.465.509-20)	408.742,98	593.405,66
123	Idade	TJPR	2023/907410	Alimentar	2025	23/11/2023 17:48:04	0010593-19.2023.8.16.7000	CARMEM TEJADA BERNARDES (362.929.589-49)	61.425,09	67.045,48
124	Idade	TJPR	2023/907438	Alimentar	2025	23/11/2023 17:50:58	0010595-86.2023.8.16.7000	SONIA MARIA QUINTEIRO (362.417.929-20)	45.196,24	48.825,50
125	Idade	TJPR	2023/907409	Alimentar	2025	23/11/2023 17:52:32	0010596-71.2023.8.16.7000	MOACIR MARCHIORI (366.630.009-00)	37.090,36	40.068,72
126	Idade	TJPR	2023/907408	Alimentar	2025	23/11/2023 17:53:53	0010597-56.2023.8.16.7000	MARLENE CIRIACO PADILHA (151.864.669-72)	41.524,68	43.970,48
127	Idade	TJPR	2023/907405	Alimentar	2025	24/11/2023 10:13:38	0010607-03.2023.8.16.7000	HAMILTON LUIZ SERIGHELLI (536.590.749-34)	84.793,46	95.104,34
128	Idade	TJPR	2023/907389	Alimentar	2025	24/11/2023 10:25:34	0010609-70.2023.8.16.7000	CARLOS KEMMELMEIER (186.371.409-04)	72.770,37	60.073,76
129	Idade	TJPR	2023/907280	Alimentar	2025	27/11/2023 11:05:52	0010703-18.2023.8.16.7000	LUIZ CARLOS GREIN (354.751.889-04)	57.809,38	63.098,94
130	Idade	TJPR	2023/907285	Alimentar	2025	27/11/2023 11:16:45	0010705-85.2023.8.16.7000	REGINA DE JESUS RODRIGUES FREITAS (670.540.729-87)	38.348,40	41.857,28
131	Idade	TJPR	2023/907289	Alimentar	2025	27/11/2023 11:21:48	0010706-70.2023.8.16.7000	RENATO STROPARO (552.470.679-91)	35.147,55	38.363,55
132	Idade	TJPR	2023/907558	Alimentar	2025	27/11/2023 16:38:19	0010753-44.2023.8.16.7000	OSWALDO MACHINESKI (466.913.329-20)	52.299,61	63.680,01
133	Idade	TJPR	2023/906498	Alimentar	2025	28/11/2023 18:43:58	0010818-39.2023.8.16.7000	CLEOMAR DO ROCIO ELIAS (318.090.739-87)	95.018,48	100.587,19
134	Idade	TJPR	2023/907639	Alimentar	2025	29/11/2023 12:48:06	0010835-75.2023.8.16.7000	CICERO LETRINTA (484.381.709-00)	31.640,24	41.424,35
135	Idade	TJPR	2023/907694	Alimentar	2025	29/11/2023 13:07:40	0010838-30.2023.8.16.7000	LIDIA CECILIA SARTOR LIMA (547.510.809-97)	275.400,02	363.902,09

136	Idade	TJPR	2023/907726	Alimentar	2025	29/11/2023 13:15:32	0010842-67.2023.8.16.7000	JONI ROBERTO TIMM (404.510.469-00)	53.230,60	63.077,14
137	Idade	TJPR	2023/907739	Alimentar	2025	29/11/2023 14:27:04	0010863-43.2023.8.16.7000	RUBENS JANSEN (111.923.489-15)	554.270,55	705.318,29
138	Idade	TJPR	2023/907858	Alimentar	2025	05/12/2023 14:42:40	0011075-64.2023.8.16.7000	LUÍS CLÁUDIO DEPES EIRAS (671.791.008-97)	151.294,63	180.900,23
139	Idade	TJPR	2023/907723	Alimentar	2025	11/12/2023 08:48:43	0011282-63.2023.8.16.7000	ELIDE MARIA BALZAN DOTTA (452.762.939-53)	26.998,40	28.877,49
140	Idade	TJPR	2023/907729	Alimentar	2025	11/12/2023 12:48:53	0011294-77.2023.8.16.7000	JOEL SENTER (591.284.109-04)	59.171,42	64.585,60
141	Idade	TJPR	2023/907651	Alimentar	2025	12/12/2023 14:24:13	0011326-82.2023.8.16.7000	EDVANI PEICHER (449.175.899-91)	36.991,54	66.802,23
142	Idade	TJPR	2023/907652	Alimentar	2025	12/12/2023 14:26:34	0011329-37.2023.8.16.7000	TIECO ARAKI (574.197.449-04)	45.430,05	82.530,30
143	Idade	TJPR	2023/907656	Alimentar	2025	12/12/2023 14:27:48	0011333-74.2023.8.16.7000	MARIA LEONOR DE TOLEDO (086.276.309-68)	74.004,32	134.506,58
144	Idade	TJPR	2023/907658	Alimentar	2025	12/12/2023 14:28:26	0011335-44.2023.8.16.7000	SEBASTIANA ELIZABETH GERALDI (484.693.359-87)	84.805,57	154.061,64
145	Idade	TJPR	2023/907659	Alimentar	2025	12/12/2023 14:28:49	0011336-29.2023.8.16.7000	NORMA MACHRY DO CARMO (173.614.009-49)	90.860,39	165.061,12
146	Idade	TJPR	2023/907666	Alimentar	2025	12/12/2023 14:31:26	0011341-51.2023.8.16.7000	SILVIA MARIA DALLA COSTA (487.219.729-15)	121.148,42	220.083,72
147	Idade	TJPR	2023/907667	Alimentar	2025	12/12/2023 14:31:43	0011342-36.2023.8.16.7000	NEUSNADIR CALIXTO PEIJO (313.080.909-00)	135.700,05	246.540,54
148	Idade	TJPR	2023/907669	Alimentar	2025	12/12/2023 14:32:05	0011343-21.2023.8.16.7000	ROSA MARIA BALANI (277.814.969-49)	136.669,45	248.279,94
149	Idade	TJPR	2023/907670	Alimentar	2025	12/12/2023 14:35:15	0011345-88.2023.8.16.7000	NEIDE MIOLI BOGER (543.115.789-20)	145.439,08	264.211,23
150	Idade	TJPR	2023/907674	Alimentar	2025	12/12/2023 15:08:35	0011358-87.2023.8.16.7000	NEIDE COLOMBO FABRIS (562.552.099-20)	169.607,26	308.116,25
151	Idade	TJPR	2023/908150	Alimentar	2025	12/12/2023 16:09:27	0011405-61.2023.8.16.7000	ELVIRA CORNELIA LICHA WOLF (062.347.559-68)	231.941,49	421.752,73
152	Idade	TJPR	2023/908119	Alimentar	2025	14/12/2023 15:01:37	0011569-26.2023.8.16.7000	LURDES BELLANDI (609.880.029-49)	40.923,58	45.044,58
153	Idade	TJPR	2023/907912	Alimentar	2025	14/12/2023 17:38:43	0011599-61.2023.8.16.7000	CYRUS AUGUSTUS MORO DALDIN (357.165.259-20)	53.359,04	57.072,83
154	Deficiência	TJPR	2023/902836	Alimentar	2025	18/05/2023 08:42:33	0003989-42.2023.8.16.7000	STEFANI BRUNA ROSA (077.951.299-51)	127.319,50	144.227,53
155	Deficiência	TJPR	2023/907274	Alimentar	2025	14/11/2023 09:35:03	0010218-18.2023.8.16.7000	ELIANA CLAUDIA CHUERI RIBEIRO (732.150.409-30)	54.692,77	61.343,41
156	Normal	TJPR	2023/901367	Alimentar	2025	03/04/2023 18:13:07	0003107-80.2023.8.16.7000	FLÁVIO LUIZ MANTOVANELI	116.258,14	156.998,50
157	Normal	TJPR	2023/901261	Alimentar	2025	04/04/2023 14:01:40	0003128-56.2023.8.16.7000	ALICE TEREZINHA DA COSTA	33.445,78	43.807,34
158	Normal	TJPR	2023/902381	Alimentar	2025	10/04/2023 15:00:33	0003192-66.2023.8.16.7000	MAYKE PEREIRA ARRUDA e outros	67.430,98	80.007,87
159	Normal	TJPR	2023/901849	Alimentar	2025	10/04/2023 16:33:47	0003202-13.2023.8.16.7000	CARLOS ROBERTO DE ARRUDA e outros	134.091,83	57.298,23
160	Normal	TJPR	2023/902495	Alimentar	2025	11/04/2023 14:17:28	0003216-94.2023.8.16.7000	VANESSA KELLY CAPOIA VIGNOTO	33.518,77	46.336,81
161	Normal	TJPR	2023/902490	Alimentar	2025	11/04/2023 14:21:51	0003217-79.2023.8.16.7000	MARCIO RODRIGO FRIZZO e outros	55.096,15	80.515,48
162	Normal	TJPR	2023/901224	Alimentar	2025	11/04/2023 16:56:18	0003221-19.2023.8.16.7000	CLAUDIR JOSÉ MOTTER	35.528,60	41.369,50
163	Normal	TJPR	2023/902498	Alimentar	2025	12/04/2023 14:20:35	0003229-93.2023.8.16.7000	ISABEL CRISTINA MARTINES MANSANO e outros	35.683,00	46.153,43
164	Normal	TJPR	2023/902497	Alimentar	2025	12/04/2023 14:20:46	0003230-78.2023.8.16.7000	PAULO HENRIQUE MARTINES MANSANO e outros	35.683,00	46.153,43
165	Normal	TJPR	2023/901767	Alimentar	2025	12/04/2023 15:42:26	0003239-40.2023.8.16.7000	TANIA MARA FRANCISCO DE OLIVEIRA	39.767,24	0,00
166	Normal	TJPR	2023/902572	Alimentar	2025	12/04/2023 16:54:00	0003243-77.2023.8.16.7000	MILTON COU TINHO DE MACEDO GALVAO e outros	19.125,81	0,00
167	Normal	TJPR	2023/902550	Alimentar	2025	14/04/2023 14:10:04	0003292-21.2023.8.16.7000	ROGERSON LUIZ RIBAS SALGADO	72.720,00	86.304,10
168	Normal	TJPR	2023/902551	Alimentar	2025	14/04/2023 14:10:16	0003293-06.2023.8.16.7000	FAUSTINO GARCIA ALFEREZ	56.398,14	64.808,64
169	Normal	TJPR	2023/902591	Alimentar	2025	17/04/2023 14:36:35	0003340-77.2023.8.16.7000	JOSE MARCIO VALLERIO	46.118,68	52.759,77
170	Normal	TJPR	2023/902602	Alimentar	2025	17/04/2023 14:40:34	0003345-02.2023.8.16.7000	BALERA, BERBEL E MITNE ADVOGADOS	22.283,43	26.675,50
171	Normal	TJPR	2023/902603	Alimentar	2025	17/04/2023 14:40:54	0003346-84.2023.8.16.7000	RICARDO TERUAKI FUJIMOTO e outros	185.695,26	222.295,79
172	Normal	TJPR	2023/902604	Alimentar	2025	17/04/2023 14:41:32	0003347-69.2023.8.16.7000	ANTONIO CARLOS DELIBERADOR LIBERATORE e outros	172.856,62	206.926,66
173	Normal	TJPR	2023/901672	Alimentar	2025	19/04/2023 16:04:34	0002197-53.2023.8.16.7000	MARIA APARECIDA NASCIMENTO SILVA	75.697,28	111.454,41
174	Normal	TJPR	2023/901654	Alimentar	2025	19/04/2023 16:44:09	0002184-54.2023.8.16.7000	JULIO CESAR ANTONETO	47.266,92	56.583,23
175	Normal	TJPR	2023/902561	Alimentar	2025	20/04/2023 15:29:27	0003419-56.2023.8.16.7000	WILSON RICARDO WEINAND	278.257,94	338.806,87

176	Normal	TJPR	2023/902645	Alimentar	2025	20/04/2023 15:32:30	0003420-41.2023.8.16.7000	JOÃO DOS SANTOS FILHO	77.777,49	92.306,33
177	Normal	TJPR	2023/902563	Alimentar	2025	20/04/2023 15:41:17	0003423-93.2023.8.16.7000	MARILUCI PEREIRA DE CAMARGO LABEGALINI	137.970,77	57.238,43
178	Normal	TJPR	2023/902628	Alimentar	2025	20/04/2023 16:45:50	0003430-85.2023.8.16.7000	EDINILSON RODRIGUES DA ROCHA	53.790,68	64.392,83
179	Normal	TJPR	2023/902622	Alimentar	2025	20/04/2023 17:07:58	0003434-25.2023.8.16.7000	MARIA ELENIR CASOLA GUGEL	65.851,94	0,00
180	Normal	TJPR	2023/902633	Alimentar	2025	20/04/2023 17:24:07	0003438-62.2023.8.16.7000	MARIA APARECIDA DOMINGUES RUIZ	26.731,72	0,00
181	Normal	TJPR	2023/902641	Alimentar	2025	20/04/2023 17:41:28	0003446-39.2023.8.16.7000	MIRNA WERNER FAGUNDES	44.126,69	51.853,28
182	Normal	TJPR	2023/902642	Alimentar	2025	20/04/2023 17:47:39	0003448-09.2023.8.16.7000	NEIVA FERNANDES BITENCOURT	48.769,36	58.381,80
183	Normal	TJPR	2023/902713	Alimentar	2025	24/04/2023 15:13:55	0003462-90.2023.8.16.7000	MARCELO FONSECA DO COUTO e outros	72.750,70	92.576,45
184	Normal	TJPR	2023/902653	Alimentar	2025	26/04/2023 14:09:30	0003507-94.2023.8.16.7000	SILVIO ANTONIO ZANINI	47.860,16	0,00
185	Normal	TJPR	2023/902715	Alimentar	2025	26/04/2023 16:29:08	0003517-41.2023.8.16.7000	SUNAYAMA SOCIEDADE INDIVIDUAL DE ADVOCACIA e outros	48.856,86	62.112,07
186	Normal	TJPR	2023/902757	Alimentar	2025	26/04/2023 16:33:44	0003518-26.2023.8.16.7000	DALILA M. C. DE SOUZA PAZ SOCIEDADE INDIVIDUAL DE ADVOCACIA.	60.327,45	87.457,92
187	Normal	TJPR	2023/902682	Alimentar	2025	26/04/2023 17:42:52	0003524-33.2023.8.16.7000	REINALDO BERNARDO e outros	63.621,43	84.418,04
188	Normal	TJPR	2023/902007	Alimentar	2025	27/04/2023 13:57:12	0003534-77.2023.8.16.7000	MARY ANGELA BERGO CAMPANER	46.008,39	55.545,93
189	Normal	TJPR	2023/902725	Alimentar	2025	27/04/2023 15:52:16	0003537-32.2023.8.16.7000	MARCOS VINICIUS BASTOS VIEIRA	37.590,52	45.383,04
190	Normal	TJPR	2023/902753	Alimentar	2025	28/04/2023 13:56:27	0003552-98.2023.8.16.7000	DENIZES MARIA GANANSSIM GUERRA e outros	36.159,64	42.491,20
191	Normal	TJPR	2023/902786	Alimentar	2025	28/04/2023 17:25:48	0003562-45.2023.8.16.7000	OSVALDO ANTÔNIO NOWAK e outros	369,00	4.160,95
192	Normal	TJPR	2023/902785	Alimentar	2025	28/04/2023 17:45:54	0003564-15.2023.8.16.7000	NEUZA ROMÃO BARRETO	22.603,67	34.722,66
193	Normal	TJPR	2023/902806	Alimentar	2025	03/05/2023 13:50:58	0003605-79.2023.8.16.7000	MARCIANITA SIQUEIRA BINE	46.591,42	55.774,59
194	Normal	TJPR	2023/902807	Alimentar	2025	03/05/2023 13:51:12	0003606-64.2023.8.16.7000	ADRIANO MEIRELES e outros	36.380,83	42.361,83
195	Normal	TJPR	2023/902793	Alimentar	2025	03/05/2023 15:42:01	0003619-63.2023.8.16.7000	HELENA SILVA DA ROCHA e outros	27.769,89	37.103,42
196	Normal	TJPR	2023/902795	Alimentar	2025	03/05/2023 15:54:18	0003621-33.2023.8.16.7000	ANTONIO APARECIDO PARMA e outros	46.699,18	64.493,77
197	Normal	TJPR	2023/902773	Alimentar	2025	04/05/2023 15:47:54	0003652-53.2023.8.16.7000	ELZA MAURICIO e outros	895,56	392.153,63
198	Normal	TJPR	2023/902840	Alimentar	2025	05/05/2023 14:06:15	0003668-07.2023.8.16.7000	JULIANA AJALA DE FREITA	63.640,49	72.091,95
199	Normal	TJPR	2023/902749	Alimentar	2025	05/05/2023 17:15:37	0003686-28.2023.8.16.7000	CASSIO JOSE FRAESSO	0,00	0,00
200	Normal	TJPR	2023/902666	Alimentar	2025	05/05/2023 17:50:39	0003699-27.2023.8.16.7000	ROSALBA RODRIGUES DE LARA	76.035,95	91.022,64
201	Normal	TJPR	2023/902831	Alimentar	2025	05/05/2023 17:55:54	0003701-94.2023.8.16.7000	ELIANE AFFONSO SMYKALUK	35.579,33	42.954,92
202	Normal	TJPR	2023/902838	Alimentar	2025	05/05/2023 17:58:25	0003703-64.2023.8.16.7000	HELENA MARIA SCAVAZINI	55.620,77	64.764,82
203	Normal	TJPR	2023/902869	Alimentar	2025	09/05/2023 16:30:02	0003738-24.2023.8.16.7000	ALINE MACENO SILVA	65.414,36	76.868,41
204	Normal	TJPR	2023/902839	Alimentar	2025	09/05/2023 16:33:23	0003741-76.2023.8.16.7000	IREZ TRENTIN STREHER	61.548,20	73.045,40
205	Normal	TJPR	2023/902805	Alimentar	2025	10/05/2023 14:25:42	0003763-37.2023.8.16.7000	ALICE SETSUKO FUJISAWA KAMIGUCHI	34.322,82	0,00
206	Normal	TJPR	2023/902747	Alimentar	2025	10/05/2023 14:29:13	0003764-22.2023.8.16.7000	MARIA ANGELA LOPES PEREIRA ZANON	59.833,89	72.237,45
207	Normal	TJPR	2023/902816	Alimentar	2025	10/05/2023 14:37:00	0003766-89.2023.8.16.7000	CAMILO VANZETTO	70.441,86	82.776,23
208	Normal	TJPR	2023/902809	Alimentar	2025	10/05/2023 14:43:22	0003767-74.2023.8.16.7000	LENIR ROSSO	48.897,52	59.033,98
209	Normal	TJPR	2023/902812	Alimentar	2025	10/05/2023 14:45:23	0003768-59.2023.8.16.7000	GIANCARLO DI VACCARI BOTTESELLE e outros	58.802,16	69.786,41
210	Normal	TJPR	2023/902813	Alimentar	2025	10/05/2023 14:47:43	0003769-44.2023.8.16.7000	TANIA REGINA POLHMANN CAPARROZ	47.350,99	56.683,87
211	Normal	TJPR	2023/902814	Alimentar	2025	10/05/2023 14:49:50	0003770-29.2023.8.16.7000	SANDRA MARIA PIANO MARTINS	45.682,17	54.686,13
212	Normal	TJPR	2023/902815	Alimentar	2025	10/05/2023 14:52:14	0003771-14.2023.8.16.7000	ADEJANI PEREIRA LOPES SCHIMIEGUEL	38.002,88	45.493,24
213	Normal	TJPR	2023/902874	Alimentar	2025	10/05/2023 14:57:36	0003773-81.2023.8.16.7000	GYLMAR PADILHA DA CRUZ	28.153,42	34.513,28
214	Normal	TJPR	2023/902870	Alimentar	2025	10/05/2023 15:01:36	0003776-36.2023.8.16.7000	VALDECIR CESAR GABASSI	15.597,98	21.671,69
215	Normal	TJPR	2023/902871	Alimentar	2025	10/05/2023 15:03:25	0003778-06.2023.8.16.7000	INGRID ANA DE MELO GABASSI	15.597,98	21.667,02
216	Normal	TJPR	2023/902872	Alimentar	2025	10/05/2023 15:06:35	0003784-13.2023.8.16.7000	MARCIO ANTONIO FERREIRA e outros	33.535,26	42.180,64
217	Normal	TJPR	2023/902873	Alimentar	2025	10/05/2023 15:09:01	0003785-95.2023.8.16.7000	VALMIR DOS SANTOS JENDIK	43.104,74	52.842,10
218	Normal	TJPR	2023/902937	Alimentar	2025	11/05/2023 09:48:16	0003796-27.2023.8.16.7000	LUIS CARLOS DA SILVA	240.123,28	274.701,03

219	Normal	TJPR	2023/902875	Alimentar	2025	11/05/2023 13:12:11	0003797-12.2023.8.16.7000	EDUARDO MILEO SOCIEDADE DE ADVOGADOS	243.482,26	329.877,73
220	Normal	TJPR	2023/902913	Alimentar	2025	11/05/2023 15:52:11	0003815-33.2023.8.16.7000	GERALDO SEVERINO ZIENTARSKI e outros	78.187,00	0,00
221	Normal	TJPR	2023/902933	Alimentar	2025	11/05/2023 16:07:54	0003821-40.2023.8.16.7000	ROSANA APARECIDA BITTENCOURT e outros	58.032,43	72.508,17
222	Normal	TJPR	2023/902934	Alimentar	2025	11/05/2023 16:14:08	0003822-25.2023.8.16.7000	ELAINE FÁTIMA PADILHA e outros	35.539,09	44.133,46
223	Normal	TJPR	2023/902935	Alimentar	2025	11/05/2023 16:18:51	0003823-10.2023.8.16.7000	ELIANE DE SOUZA e outros	67.798,71	83.696,39
224	Normal	TJPR	2023/902939	Alimentar	2025	11/05/2023 16:23:49	0003825-77.2023.8.16.7000	JUREMA LOINI DA MOTTA e outros	21.024,72	30.850,46
225	Normal	TJPR	2023/902940	Alimentar	2025	11/05/2023 16:30:58	0003826-62.2023.8.16.7000	JOCELITO ZIMMERMANN POMPEO e outros	31.167,26	45.797,35
226	Normal	TJPR	2023/902941	Alimentar	2025	11/05/2023 16:31:26	0003827-47.2023.8.16.7000	ANGELA SIMONE CORTEZE DA SILVA e outros	31.578,15	46.402,87
227	Normal	TJPR	2023/902942	Alimentar	2025	11/05/2023 16:31:54	0003828-32.2023.8.16.7000	GENI DE OLIVEIRA SOUSA AMARAL e outros	34.743,54	0,00
228	Normal	TJPR	2023/902943	Alimentar	2025	11/05/2023 16:32:25	0003829-17.2023.8.16.7000	ANGELA CRISTINA PEREIRA DE SOUZA e outros	34.959,50	51.385,91
229	Normal	TJPR	2023/902944	Alimentar	2025	11/05/2023 16:32:53	0003830-02.2023.8.16.7000	CERLENE DA ROSA DANIELLI e outros	37.560,91	55.198,82
230	Normal	TJPR	2023/902945	Alimentar	2025	11/05/2023 17:02:13	0003836-09.2023.8.16.7000	TORTORO, MADUREIRA E RAGAZZI SOCIEDADE DE ADVOGADOS e outros	50.669,34	74.233,41
231	Normal	TJPR	2023/902929	Alimentar	2025	12/05/2023 13:33:47	0003862-07.2023.8.16.7000	FELIPE AKIO DE SOUZA HIRATA	114.101,37	130.531,97
232	Normal	TJPR	2023/902961	Alimentar	2025	12/05/2023 16:40:56	0003887-20.2023.8.16.7000	ROCHA & ROCHA ADVOGADOS	95.999,22	130.147,32
233	Normal	TJPR	2023/902796	Alimentar	2025	16/05/2023 12:41:01	0003909-78.2023.8.16.7000	ARMANDO FURTADO MENDONÇA NETO e outros	253.598,40	304.024,46
234	Normal	TJPR	2023/903003	Alimentar	2025	16/05/2023 17:13:17	0003918-40.2023.8.16.7000	PAULO GUERRERO GARCIA e outros	33.934,16	46.791,12
235	Normal	TJPR	2023/903005	Alimentar	2025	16/05/2023 17:26:59	0003919-25.2023.8.16.7000	SIDNAL APARECIDA RAMALHO ALVES	77.352,52	104.558,36
236	Normal	TJPR	2023/902982	Alimentar	2025	17/05/2023 16:13:13	0003954-82.2023.8.16.7000	ADRIANA TEIXEIRA DE FREITAS NASSAR e outros	71.937,38	104.825,50
237	Normal	TJPR	2023/903112	Alimentar	2025	17/05/2023 17:55:25	0003976-43.2023.8.16.7000	ADELAINE RODRIGUES OLIVEIRA	87.445,71	101.821,79
238	Normal	TJPR	2023/902654	Alimentar	2025	18/05/2023 08:40:36	0003983-35.2023.8.16.7000	BRUNO LANDARIN HORN	27.079,98	33.655,00
239	Normal	TJPR	2023/902659	Alimentar	2025	18/05/2023 08:41:58	0003987-72.2023.8.16.7000	ENILDA COITINHO DOS SANTOS	235.554,34	281.982,10
240	Normal	TJPR	2023/902836	Alimentar	2025	18/05/2023 08:42:33	0003989-42.2023.8.16.7000	STEFANI BRUNA ROSA	0,00	0,00
241	Normal	TJPR	2023/903084	Alimentar	2025	18/05/2023 08:43:05	0003990-27.2023.8.16.7000	OSNILDO CARNEIRO LEMES e outros	285.177,41	205.113,17
242	Normal	TJPR	2023/902995	Alimentar	2025	18/05/2023 14:46:38	0003992-94.2023.8.16.7000	MOACIR FORIM	39.079,61	0,00
243	Normal	TJPR	2023/903013	Alimentar	2025	18/05/2023 15:10:53	0003999-86.2023.8.16.7000	SILVIO LUIS DIAS ASSUNUMA	26.924,73	0,00
244	Normal	TJPR	2023/903015	Alimentar	2025	18/05/2023 15:21:43	0004002-41.2023.8.16.7000	LUIZ ROGERIO PODEGURSKI	57.189,39	67.203,25
245	Normal	TJPR	2023/903109	Alimentar	2025	18/05/2023 15:34:16	0004007-63.2023.8.16.7000	SANDRA REGINA MIGUEL	72.720,00	87.053,12
246	Normal	TJPR	2023/903104	Alimentar	2025	18/05/2023 15:40:50	0004010-18.2023.8.16.7000	JOÃO CARLOS BONATO JUNIOR	57.729,33	70.291,23
247	Normal	TJPR	2023/903050	Alimentar	2025	18/05/2023 15:55:06	0004017-10.2023.8.16.7000	CECILIA OLKOSKI	35.906,30	42.613,60
248	Normal	TJPR	2023/903102	Alimentar	2025	18/05/2023 16:15:38	0004020-62.2023.8.16.7000	HELENA DIAS GARCIA MARCONI	25.644,36	30.960,43
249	Normal	TJPR	2023/903105	Alimentar	2025	18/05/2023 16:24:02	0004021-47.2023.8.16.7000	SANDRO BISS	32.441,19	38.121,64
250	Normal	TJPR	2023/903106	Alimentar	2025	18/05/2023 16:27:19	0004022-32.2023.8.16.7000	TANIA BEGA	55.629,02	65.369,66
251	Normal	TJPR	2023/903107	Alimentar	2025	18/05/2023 16:32:00	0004024-02.2023.8.16.7000	SILMARA ALVES DA SILVA	46.961,24	55.184,15
252	Normal	TJPR	2023/902858	Alimentar	2025	19/05/2023 14:50:12	0004070-88.2023.8.16.7000	ROBSON SILVATI	33.584,00	39.464,56
253	Normal	TJPR	2023/902647	Alimentar	2025	19/05/2023 15:09:42	0004075-13.2023.8.16.7000	WANDERLEY VALERIO	38.392,84	45.564,62
254	Normal	TJPR	2023/902762	Alimentar	2025	22/05/2023 16:19:07	0004141-90.2023.8.16.7000	CLEONILTON JOSUÉ DE SANTA CLARA	26.156,76	35.554,12
255	Normal	TJPR	2023/902763	Alimentar	2025	22/05/2023 16:19:25	0004142-75.2023.8.16.7000	MARIA DE LOURDES ZAGONEL CRESPIN	345.494,41	469.348,59
256	Normal	TJPR	2023/903127	Alimentar	2025	25/05/2023 12:37:06	0004192-04.2023.8.16.7000	SAMIR JORGE	189.268,90	132.464,01
257	Normal	TJPR	2023/903213	Alimentar	2025	25/05/2023 13:25:11	0004204-18.2023.8.16.7000	DANILO CESTO e outros	117.346,97	165.323,53
258	Normal	TJPR	2023/903232	Alimentar	2025	26/05/2023 15:56:46	0004224-09.2023.8.16.7000	GISELE ALVES DE SA QUIMELLI	69.281,63	83.643,71
259	Normal	TJPR	2023/903059	Alimentar	2025	29/05/2023 14:43:50	0004248-37.2023.8.16.7000	MARINA TSUYIYA MORELLI	44.249,37	54.245,30
260	Normal	TJPR	2023/903197	Alimentar	2025	29/05/2023 17:06:50	0004255-29.2023.8.16.7000	SUELI TEREZA SZYMANEK	41.540,79	47.946,38
261	Normal	TJPR	2023/903027	Alimentar	2025	29/05/2023 17:13:57	0004257-96.2023.8.16.7000	SANDRA REGINA DE OLIVEIRA CRUZ	25.436,36	0,00

262	Normal	TJPR	2023/903169	Alimentar	2025	29/05/2023 17:19:10	0004258-81.2023.8.16.7000	FRANCISCO DE ASSIS INOCENCIO e outros	370.949,89	496.948,77
263	Normal	TJPR	2023/903167	Alimentar	2025	29/05/2023 17:34:08	0004261-36.2023.8.16.7000	MEDEIROS RÉGNIER & ADVOGADOS ASSOCIADOS e outros	67.108,04	93.095,41
264	Normal	TJPR	2023/903281	Alimentar	2025	29/05/2023 17:40:39	0004269-13.2023.8.16.7000	TURRA ADVOGADOS ASSOCIADOS	43.554,54	48.850,77
265	Normal	TJPR	2023/903157	Alimentar	2025	29/05/2023 17:49:12	0004270-95.2023.8.16.7000	ROSELI TERESINHA VENDRUSCOLO TODESCHINI	79.454,02	95.924,84
266	Normal	TJPR	2023/903158	Alimentar	2025	29/05/2023 17:54:37	0004271-80.2023.8.16.7000	JORGE DA SILVA BARAY	50.070,17	58.837,45
267	Normal	TJPR	2023/903301	Alimentar	2025	30/05/2023 15:45:20	0004305-55.2023.8.16.7000	MARIANA ULYSSEA DE QUADROS e outros	44.382,14	82.950,24
268	Normal	TJPR	2023/903302	Alimentar	2025	30/05/2023 15:45:34	0004306-40.2023.8.16.7000	ANTONIO EDISON VAZ DE SIQUEIRA e outros	91.899,49	170.990,85
269	Normal	TJPR	2023/903035	Alimentar	2025	30/05/2023 16:54:59	0004309-92.2023.8.16.7000	MARISA VALÉRIO DA SILVA	152.016,21	100.126,96
270	Normal	TJPR	2023/903315	Alimentar	2025	30/05/2023 17:08:32	0004312-47.2023.8.16.7000	PAULO ROBERTO DA SILVEIRA e outros	114.247,30	43.410,86
271	Normal	TJPR	2023/903274	Alimentar	2025	30/05/2023 17:49:00	0004316-84.2023.8.16.7000	JAIMILE NERVIS DORNELLES	58.820,45	0,00
272	Normal	TJPR	2023/903271	Alimentar	2025	30/05/2023 17:51:28	0004320-24.2023.8.16.7000	JOSE DIAS DE MORAES NETO	61.457,55	74.197,70
273	Normal	TJPR	2023/903275	Alimentar	2025	30/05/2023 17:56:43	0004326-31.2023.8.16.7000	VÂNIA PEREIRA LONGHINI e outros	69.074,74	84.105,40
274	Normal	TJPR	2023/903333	Alimentar	2025	31/05/2023 14:23:56	0004335-90.2023.8.16.7000	THAIS BOTELHO JUNQUEIRA e outros	238.972,39	179.759,36
275	Normal	TJPR	2023/902924	Alimentar	2025	31/05/2023 14:27:25	0004336-75.2023.8.16.7000	SANDRA LUCIA PRUDENCIO SANTANA	75.612,70	94.523,44
276	Normal	TJPR	2023/903163	Alimentar	2025	31/05/2023 16:20:15	0004363-58.2023.8.16.7000	ISABEL CRISTINA MARTINS	21.351,69	26.373,61
277	Normal	TJPR	2023/902780	Alimentar	2025	31/05/2023 16:35:43	0004364-43.2023.8.16.7000	MARISA CRISTINA RODRIGUES	41.639,24	47.168,93
278	Normal	TJPR	2023/903296	Alimentar	2025	01/06/2023 13:28:22	0004383-49.2023.8.16.7000	CARMEN LUCIA DE SOUZA BASTOS BELACHE	76.901,26	90.366,67
279	Normal	TJPR	2023/903202	Alimentar	2025	01/06/2023 13:38:33	0004387-86.2023.8.16.7000	EDSON INOCENCIO VAZ	24.829,17	30.668,99
280	Normal	TJPR	2023/903207	Alimentar	2025	01/06/2023 13:41:35	0004388-71.2023.8.16.7000	VALDIR COZENDEY DE ALMEIDA	40.136,73	46.735,21
281	Normal	TJPR	2023/903215	Alimentar	2025	01/06/2023 13:47:28	0004390-41.2023.8.16.7000	JOÃO PAULO FAZIONI DA SILVA e outros	90.135,96	108.821,15
282	Normal	TJPR	2023/903266	Alimentar	2025	01/06/2023 13:52:35	0004391-26.2023.8.16.7000	RICARDO LANNA CAMPOS	37.783,13	44.398,95
283	Normal	TJPR	2023/903267	Alimentar	2025	01/06/2023 13:55:24	0004392-11.2023.8.16.7000	MARIA DE LOURDES DA CUNHA	38.154,01	47.127,83
284	Normal	TJPR	2023/902951	Alimentar	2025	01/06/2023 16:52:41	0004405-10.2023.8.16.7000	FERNANDO T. ISHIKAWA - ADVOGADOS ASSOCIADOS	71.386,39	83.122,31
285	Normal	TJPR	2023/903319	Alimentar	2025	02/06/2023 15:21:23	0004416-39.2023.8.16.7000	GILDO FERREIRA DUARTE	50.191,20	64.834,61
286	Normal	TJPR	2023/903321	Alimentar	2025	02/06/2023 15:30:48	0004417-24.2023.8.16.7000	VICENTE MENDES FALEIROS e outros	65.058,03	88.313,31
287	Normal	TJPR	2023/903314	Alimentar	2025	05/06/2023 17:09:44	0004453-66.2023.8.16.7000	MESSIAS ANTONIO DA ROSA e outros	192.127,83	112.147,26
288	Normal	TJPR	2023/903312	Alimentar	2025	05/06/2023 17:16:26	0004454-51.2023.8.16.7000	HELENN CORDEIRO e outros	29.235,35	36.547,11
289	Normal	TJPR	2023/903313	Alimentar	2025	05/06/2023 17:16:36	0004455-36.2023.8.16.7000	AMERELEINN NATALY CORDEIRO	29.193,59	36.494,91
290	Normal	TJPR	2023/903170	Alimentar	2025	05/06/2023 18:03:16	0004460-58.2023.8.16.7000	JEFFERSON BATISTA LOPES e outros	91.412,14	133.842,42
291	Normal	TJPR	2023/903311	Alimentar	2025	12/06/2023 13:45:35	0004554-06.2023.8.16.7000	FABIO FORTI	57.974,37	71.070,78
292	Normal	TJPR	2023/903401	Alimentar	2025	12/06/2023 13:49:48	0004555-88.2023.8.16.7000	ANA AMELIA MACEDO ROMANINI SOCIEDADE INDIVIDUAL DE ADVOCACIA	41.666,74	48.516,75
293	Normal	TJPR	2023/903082	Alimentar	2025	13/06/2023 09:45:21	0004579-19.2023.8.16.7000	MARIA DE FATIMA MARION DE LIMA e outros	27.707,91	36.250,78
294	Normal	TJPR	2023/903457	Alimentar	2025	13/06/2023 09:57:28	0004581-86.2023.8.16.7000	CLEONICE DE ASSUNÇÃO e outros	160.020,13	206.838,00
295	Normal	TJPR	2023/903495	Alimentar	2025	13/06/2023 10:05:24	0004582-71.2023.8.16.7000	MARIA ISABEL CARDOSO DE JESUS e outros	55.299,87	69.075,24
296	Normal	TJPR	2023/903486	Alimentar	2025	13/06/2023 10:12:29	0004583-56.2023.8.16.7000	CARLA FRANCIELLE KURZ e outros	53.675,98	68.178,48
297	Normal	TJPR	2023/903497	Alimentar	2025	13/06/2023 10:24:34	0004585-26.2023.8.16.7000	LUCIANA PAULA WILLE KAWAKAMI e outros	128.164,91	170.183,99
298	Normal	TJPR	2023/903449	Alimentar	2025	13/06/2023 13:43:18	0004589-63.2023.8.16.7000	NELSON LUIZ GUBERT e outros	132.600,01	74.778,42
299	Normal	TJPR	2023/903480	Alimentar	2025	13/06/2023 13:57:21	0004597-40.2023.8.16.7000	JURANDIR MARCONDES	122.134,88	184.117,18

300	Normal	TJPR	2023/902885	Alimentar	2025	13/06/2023 14:48:19	0004608-69.2023.8.16.7000	RIBAS FILHO e outros EWEERSON VILAS BOAS	277.735,77	111.256,26
301	Normal	TJPR	2023/903494	Alimentar	2025	13/06/2023 14:59:01	0004611-24.2023.8.16.7000	DONIZETE BALDINO GARCIA e outros	69.788,24	0,00
302	Normal	TJPR	2023/903218	Alimentar	2025	14/06/2023 12:32:59	0004644-14.2023.8.16.7000	RAFAEL FILIPKOWSKI ROCHA e outros	118.688,37	140.831,91
303	Normal	TJPR	2023/903347	Alimentar	2025	14/06/2023 16:11:32	0004653-73.2023.8.16.7000	LAURA REGINA BERNARDES KIIHL	86.706,00	0,00
304	Normal	TJPR	2023/903349	Alimentar	2025	14/06/2023 16:14:34	0004656-28.2023.8.16.7000	NELSON SALIM ABBUD	89.327,53	111.016,25
305	Normal	TJPR	2023/903350	Alimentar	2025	14/06/2023 16:15:29	0004657-13.2023.8.16.7000	JÃO CARLOS HENKLAIN	0,00	0,00
306	Normal	TJPR	2023/903490	Alimentar	2025	14/06/2023 17:31:27	0004659-80.2023.8.16.7000	IRENE GRABAS	27.674,51	40.521,46
307	Normal	TJPR	2023/903491	Alimentar	2025	14/06/2023 17:32:21	0004660-65.2023.8.16.7000	EDI GLAUCIA REPULA	30.820,75	45.128,24
308	Normal	TJPR	2023/903492	Alimentar	2025	14/06/2023 17:32:49	0004661-50.2023.8.16.7000	EDINEZ ALVES MOISES	38.069,66	55.742,20
309	Normal	TJPR	2023/903493	Alimentar	2025	14/06/2023 17:33:24	0004662-35.2023.8.16.7000	EDSON ALVES PIRES	39.850,69	58.350,01
310	Normal	TJSP	202300907116	Alimentar	2025	14/06/2023 18:21:52	0009858-83.2023.8.16.7000	CAIO MARCIO PESSOTTO ALVES SIQUEIRA	26.817,44	30.952,69
311	Normal	TJPR	2023/903442	Alimentar	2025	14/06/2023 18:35:50	0004681-41.2023.8.16.7000	ELIANA SILVA RIBEIRO	55.761,41	64.928,59
312	Normal	TJPR	2023/903506	Alimentar	2025	14/06/2023 18:50:15	0004685-78.2023.8.16.7000	DENNER PIERRO LOURENÇO	31.352,76	36.842,63
313	Normal	TJPR	2023/903507	Alimentar	2025	14/06/2023 18:50:37	0004686-63.2023.8.16.7000	GUILHERME DE MACEDO SOARES	28.570,79	32.364,99
314	Normal	TJPR	2023/903519	Alimentar	2025	15/06/2023 12:03:57	0004688-33.2023.8.16.7000	LUZIA INES BUZZATTO e outros	30.200,94	40.391,31
315	Normal	TJPR	2023/902731	Alimentar	2025	15/06/2023 12:06:57	0004689-18.2023.8.16.7000	NEIDE GALEGO ROCHA PINHEIRO	26.681,81	29.926,32
316	Normal	TJPR	2023/903410	Alimentar	2025	15/06/2023 16:10:44	0004697-92.2023.8.16.7000	ROGÉRIO MARTINS ALBIERI	21.487,54	23.651,34
317	Normal	TJPR	2023/903580	Alimentar	2025	15/06/2023 16:20:50	0004700-47.2023.8.16.7000	FLAVIO APARECIDO MURRO	122.457,75	167.648,61
318	Normal	TJPR	2023/903581	Alimentar	2025	15/06/2023 16:21:22	0004701-32.2023.8.16.7000	EDILENE PEREIRA DA ROCHA GOBBI	37.531,64	45.738,55
319	Normal	TJPR	2023/903582	Alimentar	2025	15/06/2023 16:21:48	0004702-17.2023.8.16.7000	REGIANI APARECIDA DE ALMEIDA	114.358,27	134.662,77
320	Normal	TJPR	2023/903551	Alimentar	2025	16/06/2023 12:10:36	0004715-16.2023.8.16.7000	ÉRICA DE AZEVEDO BARROSO e outros	84.531,45	100.321,92
321	Normal	TJPR	2023/903584	Alimentar	2025	16/06/2023 12:11:20	0004716-98.2023.8.16.7000	ABELARDO AZEVEDO DE OLIVEIRA e outros	84.531,45	100.321,92
322	Normal	TJPR	2023/903560	Alimentar	2025	16/06/2023 13:30:07	0004718-68.2023.8.16.7000	MARCIA CRISTINA DA SILVA	70.077,87	100.471,55
323	Normal	TJPR	2023/903373	Alimentar	2025	16/06/2023 14:39:05	0004719-53.2023.8.16.7000	ROBERTO LOBO BLASI	83.954,41	0,00
324	Normal	TJPR	2023/903467	Alimentar	2025	16/06/2023 15:02:44	0004725-60.2023.8.16.7000	DANIEL DE OLIVEIRA e outros	71.428,74	84.771,63
325	Normal	TJPR	2023/903499	Alimentar	2025	16/06/2023 15:06:51	0004726-45.2023.8.16.7000	ZENIL VARMLING BORGESAN	69.066,07	0,00
326	Normal	TJPR	2023/903500	Alimentar	2025	16/06/2023 15:10:06	0004727-30.2023.8.16.7000	JUCINEIDE APARECIDA DA SILVA	47.703,53	0,00
327	Normal	TJPR	2023/903501	Alimentar	2025	16/06/2023 15:15:05	0004728-15.2023.8.16.7000	KATIA MARIA TRINKEL BRUNETTI	75.412,91	87.041,58
328	Normal	TJPR	2023/903383	Alimentar	2025	16/06/2023 15:21:29	0004730-82.2023.8.16.7000	LILIAN DEYSE HELBEL	82.021,11	95.505,38
329	Normal	TJPR	2023/903386	Alimentar	2025	16/06/2023 15:26:03	0004731-67.2023.8.16.7000	VALDECIR FERREIRA DOS REIS	47.499,15	55.816,25
330	Normal	TJPR	2023/903404	Alimentar	2025	16/06/2023 15:31:45	0004734-22.2023.8.16.7000	LUIZ ANTONIO ARANDA RIBEIRO	57.240,00	68.522,00
331	Normal	TJPR	2023/903515	Alimentar	2025	16/06/2023 15:43:19	0004736-89.2023.8.16.7000	EDIVAN JOSÉ POSSAMAI	70.853,06	86.858,76
332	Normal	TJPR	2023/903394	Alimentar	2025	16/06/2023 16:09:47	0004743-81.2023.8.16.7000	JOSELIA SCHIMIDT KURZLOP	33.569,29	0,00
333	Normal	TJPR	2023/903573	Alimentar	2025	16/06/2023 17:01:33	0004752-43.2023.8.16.7000	ADEMIR PAIVA RIBEIRO	32.045,82	38.688,92
334	Normal	TJPR	2023/903403	Alimentar	2025	16/06/2023 17:11:38	0004753-28.2023.8.16.7000	MARCIA REGINA ORTIZ DOMICIANO	55.868,05	64.482,90
335	Normal	TJPR	2023/903474	Alimentar	2025	16/06/2023 17:18:56	0004754-13.2023.8.16.7000	ELCY MORI	40.951,08	47.265,74
336	Normal	TJPR	2023/903476	Alimentar	2025	16/06/2023 17:21:41	0004755-95.2023.8.16.7000	CRISTIANO COLPANI	28.979,82	34.393,25
337	Normal	TJPR	2023/903621	Alimentar	2025	19/06/2023 18:30:34	0004779-26.2023.8.16.7000	ORASIL GOMES DE MORAIS FILHO e outros	25.395,81	37.817,79
338	Normal	TJPR	2023/903482	Alimentar	2025	20/06/2023 13:00:07	0004790-55.2023.8.16.7000	NEIDE GONÇALVES	90.157,67	0,00
339	Normal	TJPR	2023/903484	Alimentar	2025	20/06/2023 13:00:40	0004792-25.2023.8.16.7000	VALQUIRIA LOPES DE ARAUJO DIAS	0,00	0,00
340	Normal	TJPR	2023/903485	Alimentar	2025	20/06/2023 13:00:53	0004793-10.2023.8.16.7000	INES DE ALMEIDA CAVALLI	336.799,98	254.785,60
341	Normal	TJPR	2023/903628	Alimentar	2025	20/06/2023 18:26:46	0004885-85.2023.8.16.7000	KATIA ANGELA LAURA DO VALE DUARTE e outros	53.807,48	61.555,76
342	Normal	TJPR	2023/903698	Alimentar	2025	21/06/2023 17:37:44	0004914-38.2023.8.16.7000	ELAINE GLASSE GARCIA PRIOLI	101.888,85	7.073,48
343	Normal	TJPR	2023/903675	Alimentar	2025	22/06/2023 17:07:47	0004926-52.2023.8.16.7000	NASSER SALMEN e outros	0,00	117.010,23
344	Normal	TJPR	2023/903716	Alimentar	2025	22/06/2023 18:28:44	0004939-51.2023.8.16.7000	CARYNA JANUÁRIO CORRER FRANCHELLO	56.520,21	64.026,09

345	Normal	TJPR	2023/903623	Alimentar	2025	26/06/2023 13:22:58	0004951-65.2023.8.16.7000	GUILHERME VAZZI SOCIEDADE INDIVIDUAL DE ADVOCACIA	24.526,52	29.863,50
346	Normal	TJPR	2023/903733	Alimentar	2025	26/06/2023 14:06:21	0004959-42.2023.8.16.7000	JOSE PEREIRA DE CARVALHO	288.996,83	227.969,97
347	Normal	TJPR	2023/903736	Alimentar	2025	26/06/2023 14:07:15	0004962-94.2023.8.16.7000	LUCIANO GARDANO ELIAS BUCCHARLES	479.727,55	654.854,87
348	Normal	TJPR	2023/903738	Alimentar	2025	26/06/2023 14:07:31	0004963-79.2023.8.16.7000	SOLANGE DE CASSIA INFORZATO DE SOUZA e outros	0,00	48.851,76
349	Normal	TJPR	2023/902844	Alimentar	2025	26/06/2023 14:36:09	0004965-49.2023.8.16.7000	ÂNGELO ITHAMAR SCUCATO ZATTAR e outros	122.299,85	151.992,19
350	Normal	TJPR	2023/903756	Alimentar	2025	26/06/2023 14:48:57	0004966-34.2023.8.16.7000	MARIA ANGELICA SIMÕES DORNELLAS DE BARROS e outros	31.779,16	47.825,04
351	Normal	TJPR	2023/903764	Alimentar	2025	26/06/2023 15:10:22	0004967-19.2023.8.16.7000	CLAUDIA LOPES PERPETUO	10.319,30	15.521,63
352	Normal	TJPR	2023/903765	Alimentar	2025	26/06/2023 15:11:07	0004968-04.2023.8.16.7000	BRUNA PERPETUO LEMES	10.319,30	15.521,63
353	Normal	TJPR	2023/903766	Alimentar	2025	26/06/2023 15:11:45	0004969-86.2023.8.16.7000	JAIR LEMES DA SILVA JUNIOR e outros	26.932,64	39.609,19
354	Normal	TJPR	2023/903767	Alimentar	2025	26/06/2023 15:12:23	0004970-71.2023.8.16.7000	ROBERTO ANTONIO LEMES	20.638,61	31.043,27
355	Normal	TJPR	2023/903768	Alimentar	2025	26/06/2023 15:12:54	0004971-56.2023.8.16.7000	SILVIA LEMES DE OLIVEIRA	20.638,61	31.043,27
356	Normal	TJPR	2023/903769	Alimentar	2025	26/06/2023 15:13:35	0004972-41.2023.8.16.7000	FERNANDA LEMES DA SILVA BARCO	20.638,61	31.043,27
357	Normal	TJPR	2023/903750	Alimentar	2025	26/06/2023 15:20:32	0004973-26.2023.8.16.7000	HERCULANO AUGUSTO DE ABREU e outros	119.372,09	48.173,78
358	Normal	TJPR	2023/903759	Alimentar	2025	26/06/2023 15:29:37	0004979-33.2023.8.16.7000	HENRIQUE BOTELHO	28.103,11	33.352,77
359	Normal	TJPR	2023/903785	Alimentar	2025	26/06/2023 17:35:55	0004990-62.2023.8.16.7000	ITACIR FRANCISCO DE CARLI	42.503,70	61.049,76
360	Normal	TJPR	2023/903744	Alimentar	2025	27/06/2023 15:31:47	0005007-98.2023.8.16.7000	NORMA GONÇALVES	106.632,24	155.660,38
361	Normal	TJPR	2023/903745	Alimentar	2025	27/06/2023 15:38:03	0005010-53.2023.8.16.7000	SOLANGE DE FATIMA FIGUEROA DE CASTRO e outros	70.160,83	96.581,80
362	Normal	TJPR	2023/903848	Alimentar	2025	28/06/2023 14:59:59	0005028-74.2023.8.16.7000	ÂNGELO RAIMUNDO RAFAELI e outros	68.318,97	81.080,96
363	Normal	TJPR	2023/903729	Alimentar	2025	29/06/2023 13:33:06	0005083-25.2023.8.16.7000	JOSE CARLOS DA SILVA	48.061,56	64.251,29
364	Normal	TJPR	2023/903843	Alimentar	2025	29/06/2023 13:36:10	0005084-10.2023.8.16.7000	LUZIA BATISTA DOS SANTOS PAULINO	42.636,19	64.968,70
365	Normal	TJPR	2023/903732	Alimentar	2025	29/06/2023 13:40:43	0005085-92.2023.8.16.7000	JACIRA EVA CANDIDO	95.036,16	108.721,36
366	Normal	TJPR	2023/903728	Alimentar	2025	29/06/2023 13:45:58	0005086-77.2023.8.16.7000	CÉLIA DAGINA PARALEGO	61.339,02	83.914,88
367	Normal	TJPR	2023/903813	Alimentar	2025	29/06/2023 15:06:37	0005088-47.2023.8.16.7000	MARIA DE FATIMA JEANEGITZ e outros	45.988,63	0,00
368	Normal	TJPR	2023/903884	Alimentar	2025	29/06/2023 17:18:22	0005090-17.2023.8.16.7000	PAULO ROBERTO PEGORARO JUNIOR	259.379,37	313.148,71
369	Normal	TJPR	2023/903883	Alimentar	2025	29/06/2023 17:18:38	0005091-02.2023.8.16.7000	LEONARDO BALDISSERA	259.379,37	313.148,71
370	Normal	TJPR	2023/903885	Alimentar	2025	30/06/2023 08:32:23	0005102-31.2023.8.16.7000	JOSÉ MÁRCIO ILKIU e outros	105.980,86	114.491,13
371	Normal	TJPR	2023/903880	Alimentar	2025	30/06/2023 11:53:45	0005115-30.2023.8.16.7000	REGINA PINHEIRO DE FREITAS	34.019,12	46.477,12
372	Normal	TJPR	2023/903906	Alimentar	2025	30/06/2023 16:58:41	0005127-44.2023.8.16.7000	FERNANDA SIMÕES DE ALMEIDA e outros	135.492,90	172.411,79
373	Normal	TJPR	2023/903911	Alimentar	2025	30/06/2023 17:06:49	0005130-96.2023.8.16.7000	JOÃO CRISTIANO GOMES JUNIOR e outros	211.768,64	237.519,71
374	Normal	TJPR	2023/903748	Alimentar	2025	03/07/2023 12:23:35	0005132-66.2023.8.16.7000	ANA PAULA BAGGE ALVES LATUF e outros	169.272,02	256.262,86
375	Normal	TJPR	2023/903749	Alimentar	2025	03/07/2023 12:29:23	0005133-51.2023.8.16.7000	ERICKA LUANA FERREIRA RAMOS e outros	169.163,36	256.127,82
376	Normal	TJPR	2023/903852	Alimentar	2025	03/07/2023 13:45:08	0005139-58.2023.8.16.7000	RODRIGO KRAVETZ DE OLIVEIRA e outros	72.720,00	91.467,21
377	Normal	TJPR	2023/903959	Alimentar	2025	04/07/2023 13:17:58	0005150-87.2023.8.16.7000	MARILUZ APARECIDA BORGES DE SAMPAIO e outros	34.702,99	39.632,79
378	Normal	TJPR	2023/903635	Alimentar	2025	05/07/2023 11:02:41	0005163-86.2023.8.16.7000	DEISE GOMES	55.888,30	80.810,26
379	Normal	TJPR	2023/903409	Alimentar	2025	05/07/2023 12:11:36	0005170-78.2023.8.16.7000	ANTONIO CARLOS DE SOUSA e outros	122.114,12	28.332,72
380	Normal	TJPR	2023/903684	Alimentar	2025	05/07/2023 13:17:33	0005175-03.2023.8.16.7000	DAIANE FRANCIELE CAMARGO	60.983,52	71.009,21
381	Normal	TJPR	2023/903854	Alimentar	2025	05/07/2023 13:27:11	0005177-70.2023.8.16.7000	MARIA SIRLEI SANTOS e outros	492.914,07	636.581,92
382	Normal	TJPR	2023/903977	Alimentar	2025	05/07/2023 14:02:11	0005182-92.2023.8.16.7000	JULIETA EDILOURDES DOS SANTOS e outros	49.611,56	67.633,22
383	Normal	TJPR	2023/904015	Alimentar	2025	05/07/2023 17:17:04	0005193-24.2023.8.16.7000	CELSO DOS SANTOS e outros	0,00	8.571,28
384	Normal	TJPR	2023/904016	Alimentar	2025	05/07/2023 17:20:18	0005194-09.2023.8.16.7000	ALISSON NERI	26.872,07	35.679,95
385	Normal	TJPR	2023/903903	Alimentar	2025	05/07/2023 18:58:49	0005213-15.2023.8.16.7000	OTAVIO YOSHIMITSU	0,00	0,00

386	Normal	TJPR	2023/903905	Alimentar	2025	05/07/2023 19:06:39	0005214-97.2023.8.16.7000	TAKESHITA ZENILDA MORAES DE PAULA	27.949,28	32.259,06
387	Normal	TJPR	2023/903888	Alimentar	2025	06/07/2023 17:20:22	0005275-55.2023.8.16.7000	HAMILTON ANTONIO DE MELO	26.912,12	36.718,46
388	Normal	TJPR	2023/904089	Alimentar	2025	06/07/2023 17:31:46	0005276-40.2023.8.16.7000	FRANCISCO SEKLES FERELLE	71.187,10	82.164,15
389	Normal	TJPR	2023/903814	Alimentar	2025	06/07/2023 18:03:58	0005277-25.2023.8.16.7000	OSNIL LINS	0,00	0,00
390	Normal	TJPR	2023/903831	Alimentar	2025	06/07/2023 19:26:44	0005281-62.2023.8.16.7000	JOSE ROGERIO MEIRELLES	26.871,06	31.890,58
391	Normal	TJPR	2023/903676	Alimentar	2025	06/07/2023 19:49:07	0005286-84.2023.8.16.7000	MÔNICA GERMANO	63.028,06	71.398,18
392	Normal	TJPR	2023/903858	Alimentar	2025	07/07/2023 13:27:01	0005288-54.2023.8.16.7000	ALEXSANDRO CAMPOS TRINDADE	55.193,17	65.503,26
393	Normal	TJPR	2023/904027	Alimentar	2025	07/07/2023 13:31:34	0005291-09.2023.8.16.7000	MARIA APARECIDA PALICER	37.193,85	0,00
394	Normal	TJPR	2023/903763	Alimentar	2025	07/07/2023 13:44:30	0005296-31.2023.8.16.7000	FERNANDO TABORDA RIBAS	83.249,85	99.658,40
395	Normal	TJPR	2023/903846	Alimentar	2025	07/07/2023 13:55:09	0005299-83.2023.8.16.7000	JORGE HENRIQUE FREIRE	47.767,74	56.690,75
396	Normal	TJPR	2023/903847	Alimentar	2025	07/07/2023 13:58:24	0005301-53.2023.8.16.7000	JOSE ROBERTO FERREIRA	50.076,27	61.388,49
397	Normal	TJPR	2023/903849	Alimentar	2025	07/07/2023 14:03:42	0005302-38.2023.8.16.7000	THIAGO DOS SANTOS CASTOLDO e outros	121.949,02	144.729,10
398	Normal	TJPR	2023/903879	Alimentar	2025	10/07/2023 15:59:35	0005360-41.2023.8.16.7000	VICTOR HUGO DOLCE e outros	95.602,55	104.346,05
399	Normal	TJPR	2023/904128	Alimentar	2025	11/07/2023 12:39:59	0005370-85.2023.8.16.7000	SONIA LÚCIA MACIEL e outros	0,00	38.923,16
400	Normal	TJPR	2023/904123	Alimentar	2025	11/07/2023 12:40:37	0005371-70.2023.8.16.7000	NILDA PROENCO NOVAKOWSKI e outros	64.114,28	87.721,01
401	Normal	TJPR	2023/904126	Alimentar	2025	11/07/2023 12:41:07	0005372-55.2023.8.16.7000	FLAVIA ANTUNES e outros	54.046,59	78.687,46
402	Normal	TJPR	2023/904125	Alimentar	2025	11/07/2023 14:50:34	0005374-25.2023.8.16.7000	EDMAR HONORATO DA SILVA	40.404,18	46.634,50
403	Normal	TJPR	2023/904127	Alimentar	2025	11/07/2023 14:50:53	0005375-10.2023.8.16.7000	DEBORA APARECIDA DA SILVA	150.497,39	185.894,38
404	Normal	TJPR	2023/904129	Alimentar	2025	11/07/2023 14:51:12	0005376-92.2023.8.16.7000	PALOMA GIANSANTI DA SILVA	204.641,92	231.818,37
405	Normal	TJPR	2023/904146	Alimentar	2025	12/07/2023 12:23:44	0005386-39.2023.8.16.7000	HERMES DE SOUZA BARBOZA	105.179,85	137.841,90
406	Normal	TJPR	2023/904010	Alimentar	2025	12/07/2023 12:50:35	0005388-09.2023.8.16.7000	GERALDO MAGELA FRAGA - SOCIEDADE INDIVIDUAL DE ADVOCACIA e outros	72.280,69	84.913,91
407	Normal	TJPR	2023/904179	Alimentar	2025	12/07/2023 17:54:52	0005434-95.2023.8.16.7000	MARCUS VINICIUS GOMES DA CUNHA e outros	4,33	5,09
408	Normal	TJPR	2023/904182	Alimentar	2025	12/07/2023 17:59:08	0005435-80.2023.8.16.7000	EDSON APARECIDO PRONI e outros	1.020,27	1.155,76
409	Normal	TJPR	2023/904184	Alimentar	2025	12/07/2023 18:04:37	0005436-65.2023.8.16.7000	ANDRÉ MAXIMO DE LIMA e outros	75.028,33	91.351,46
410	Normal	TJPR	2023/904078	Alimentar	2025	12/07/2023 18:05:45	0005437-50.2023.8.16.7000	AGNALDO ORIBES DA SILVA e outros	53.540,72	70.152,13
411	Normal	TJPR	2023/904194	Alimentar	2025	13/07/2023 18:08:40	0005468-70.2023.8.16.7000	EDILENE SACOMAN LONGO BARROS	0,00	0,00
412	Normal	TJPR	2023/904195	Alimentar	2025	13/07/2023 18:14:14	0005469-55.2023.8.16.7000	ANA MARIA MENEZHIN	209.941,61	246.702,39
413	Normal	TJPR	2023/904196	Alimentar	2025	13/07/2023 18:16:36	0005470-40.2023.8.16.7000	ALEX CARNEIRO LEAL e outros	432,79	503,94
414	Normal	TJPR	2023/903859	Alimentar	2025	13/07/2023 19:40:00	0005471-25.2023.8.16.7000	NEUZA SAGGIN VIEIRA	46.787,17	0,00
415	Normal	TJPR	2023/903919	Alimentar	2025	13/07/2023 19:58:58	0005474-77.2023.8.16.7000	CARLOS ROBERTO VIEIRA	50.920,44	58.772,37
416	Normal	TJPR	2023/903941	Alimentar	2025	13/07/2023 20:15:08	0005478-17.2023.8.16.7000	CARLOS ROBERTO LANTMANN	31.046,42	0,00
417	Normal	TJPR	2023/903973	Alimentar	2025	13/07/2023 20:37:01	0005482-54.2023.8.16.7000	WELINGTON ESMERICK BELMONTE	43.962,27	0,00
418	Normal	TJPR	2023/903947	Alimentar	2025	13/07/2023 20:59:37	0005484-24.2023.8.16.7000	EDILAINE APARECIDA DE ARAUJO	83.224,24	98.770,52
419	Normal	TJPR	2023/903912	Alimentar	2025	14/07/2023 12:54:02	0005499-90.2023.8.16.7000	ALMIR BANDEIRA ADVOGADOS ASSOCIADOS e outros	33.898,63	43.323,39
420	Normal	TJPR	2023/903962	Alimentar	2025	14/07/2023 13:39:51	0005503-30.2023.8.16.7000	SARA PEREIRA	70.854,93	84.820,44
421	Normal	TJPR	2023/903963	Alimentar	2025	14/07/2023 13:47:14	0005504-15.2023.8.16.7000	JOHNANDERSON STEFANI BATISTA	30.291,77	36.883,26
422	Normal	TJPR	2023/903965	Alimentar	2025	14/07/2023 13:54:06	0005505-97.2023.8.16.7000	DI LASCIO, VOSGERAU & ADVOGADOS ASSOCIADOS	28.450,23	34.057,77
423	Normal	TJPR	2023/903966	Alimentar	2025	14/07/2023 14:01:55	0005506-82.2023.8.16.7000	CARMEN ADRIANA MENEZHIL	43.477,61	52.490,52
424	Normal	TJPR	2023/903964	Alimentar	2025	14/07/2023 14:17:30	0005507-67.2023.8.16.7000	MARCIEL FERREIRA LAGE	80.805,28	98.388,51
425	Normal	TJPR	2023/903968	Alimentar	2025	14/07/2023 14:21:31	0005508-52.2023.8.16.7000	DARLEI JOÃO DOMINIÁK	81.851,20	99.662,02
426	Normal	TJPR	2023/903969	Alimentar	2025	14/07/2023 14:25:03	0005509-37.2023.8.16.7000	MARISTANHA SALETE PAIDA DA SILVA	40.842,38	47.556,87
427	Normal	TJPR	2023/903971	Alimentar	2025	14/07/2023 14:29:18	0005510-22.2023.8.16.7000	CLECI FÁTIMA SCARIOTTI MARCELINO	83.355,24	97.950,74

428	Normal	TJPR	2023/904131	Alimentar	2025	14/07/2023 14:33:36	0005511-07.2023.8.16.7000	CLARETE ECHER SPOHR e outros	54.001,13	0,00
429	Normal	TJPR	2023/903974	Alimentar	2025	14/07/2023 14:33:58	0005513-74.2023.8.16.7000	MARCOS AURELIO RUCHINSKI	40.214,78	49.978,93
430	Normal	TJPR	2023/903978	Alimentar	2025	14/07/2023 14:39:43	0005515-44.2023.8.16.7000	GILSON LAPCHENSKI	37.381,49	43.145,72
431	Normal	TJPR	2023/903981	Alimentar	2025	14/07/2023 14:43:38	0005516-29.2023.8.16.7000	JAIRO DA COSTA	50.155,15	60.552,31
432	Normal	TJPR	2023/904210	Alimentar	2025	14/07/2023 15:15:10	0005518-96.2023.8.16.7000	NEUCI DE FREITAS	26.344,67	36.651,20
433	Normal	TJPR	2023/903982	Alimentar	2025	14/07/2023 15:24:29	0005519-81.2023.8.16.7000	MARIA APARECIDA DOS SANTOS	62.717,36	73.699,17
434	Normal	TJPR	2023/904211	Alimentar	2025	14/07/2023 15:30:55	0005521-51.2023.8.16.7000	ROSIMAR GOMES	36.573,88	49.658,06
435	Normal	TJPR	2023/904062	Alimentar	2025	14/07/2023 15:38:07	0005523-21.2023.8.16.7000	ENY CRISTINA DA SILVA SOUZA	34.980,78	41.515,19
436	Normal	TJPR	2023/904075	Alimentar	2025	14/07/2023 15:41:13	0005524-06.2023.8.16.7000	CATIA MARCIA GROTH ZAGO	47.543,71	55.868,61
437	Normal	TJPR	2023/904076	Alimentar	2025	14/07/2023 15:45:30	0005525-88.2023.8.16.7000	CHARLESTON RODRIGUES DA SILVA	44.952,26	52.823,40
438	Normal	TJPR	2023/904112	Alimentar	2025	14/07/2023 16:15:44	0005542-27.2023.8.16.7000	SIMONE CARON KOGIN	34.914,44	40.298,25
439	Normal	TJPR	2023/904118	Alimentar	2025	14/07/2023 16:47:09	0005546-64.2023.8.16.7000	EDILEUSA ZORZENON	0,00	0,00
440	Normal	TJPR	2023/903469	Alimentar	2025	17/07/2023 12:24:31	0005548-34.2023.8.16.7000	RENATO KIESKI e outros	92.255,52	34.240,22
441	Normal	TJPR	2023/904090	Alimentar	2025	17/07/2023 15:12:48	0005552-71.2023.8.16.7000	TERESINHA ISABEL MATIELO MANFROI	24.614,16	28.924,10
442	Normal	TJPR	2023/904093	Alimentar	2025	17/07/2023 15:13:13	0005553-56.2023.8.16.7000	MARINEZ DOS SANTOS KOLONETZ	40.016,29	47.023,14
443	Normal	TJPR	2023/903940	Alimentar	2025	17/07/2023 18:13:01	0005557-93.2023.8.16.7000	EDISON ALVES JUNIOR e outros	26.773,87	37.089,91
444	Normal	TJPR	2023/904235	Alimentar	2025	17/07/2023 18:18:12	0005558-78.2023.8.16.7000	NELSON HEY	310.965,24	198.606,79
445	Normal	TJPR	2023/904259	Alimentar	2025	18/07/2023 12:25:18	0005567-40.2023.8.16.7000	ARRUDA ALVIM, ARAGÃO, LINS E SATO-ADVOGADOS e outros	35.727,12	51.932,73
446	Normal	TJPR	2023/903967	Alimentar	2025	18/07/2023 12:39:09	0005570-92.2023.8.16.7000	ROSINDA XAVIER e outros	40.952,80	86.799,77
447	Normal	TJPR	2023/903771	Alimentar	2025	18/07/2023 12:39:45	0005571-77.2023.8.16.7000	RITINHA APARECIDA DE OLIVEIRA AQUEBBATE e outros	81.905,60	0,00
448	Normal	TJPR	2023/903772	Alimentar	2025	18/07/2023 12:40:20	0005572-62.2023.8.16.7000	REMI DAVID CASSINI e outros	106.310,74	225.332,78
449	Normal	TJPR	2023/903773	Alimentar	2025	18/07/2023 12:40:57	0005573-47.2023.8.16.7000	RIVALDO CLAUDINO DE OLIVEIRA e outros	119.516,19	253.324,61
450	Normal	TJPR	2023/903774	Alimentar	2025	18/07/2023 12:41:36	0005574-32.2023.8.16.7000	RENATO FERREIRA PASSOS e outros	119.516,19	0,00
451	Normal	TJPR	2023/903775	Alimentar	2025	18/07/2023 12:42:10	0005575-17.2023.8.16.7000	ROBERTO ANTONIO DE CARVALHO e outros	119.516,19	0,00
452	Normal	TJPR	2023/903776	Alimentar	2025	18/07/2023 12:42:43	0005576-02.2023.8.16.7000	ROSI CARMEN DE LOIOLA BINDO e outros	125.533,49	0,00
453	Normal	TJPR	2023/903778	Alimentar	2025	18/07/2023 12:43:23	0005577-84.2023.8.16.7000	RENITA MARIA LIEBEL BITTENCOURT e outros	125.533,49	0,00
454	Normal	TJPR	2023/903779	Alimentar	2025	18/07/2023 12:43:56	0005578-69.2023.8.16.7000	RUBIO SCHINDA VIEIRA e outros	131.550,84	0,00
455	Normal	TJPR	2023/903780	Alimentar	2025	18/07/2023 12:44:30	0005579-54.2023.8.16.7000	ROSICLER DE ALMEIDA GARRETT e outros	131.575,19	278.880,51
456	Normal	TJPR	2023/903781	Alimentar	2025	18/07/2023 12:45:08	0005580-39.2023.8.16.7000	RENI ATAIDES PIRES e outros	138.738,96	0,00
457	Normal	TJPR	2023/903782	Alimentar	2025	18/07/2023 12:45:41	0005581-24.2023.8.16.7000	RALF KIWAL DE LIMA e outros	155.174,70	55.382,52
458	Normal	TJPR	2023/904273	Alimentar	2025	18/07/2023 12:53:13	0005584-76.2023.8.16.7000	HAYTON LEE SWAIN NETO	42.103,70	66.173,67
459	Normal	TJPR	2023/904283	Alimentar	2025	18/07/2023 12:55:18	0005586-46.2023.8.16.7000	ERNESTO DAMEU MOREIRA e outros	25.971,16	30.822,57
460	Normal	TJPR	2023/904234	Alimentar	2025	18/07/2023 13:16:17	0005589-98.2023.8.16.7000	NELCY ROSINHA SPADOTTO e outros	80.115,00	0,00
461	Normal	TJPR	2023/904237	Alimentar	2025	18/07/2023 13:20:10	0005590-83.2023.8.16.7000	ROSECLER BRITO DE PAIVA e outros	79.553,91	115.205,14
462	Normal	TJPR	2023/904238	Alimentar	2025	18/07/2023 13:20:47	0005591-68.2023.8.16.7000	ROMILDA BRITO DE PAIVA FERNANDES e outros	77.368,98	112.391,42
463	Normal	TJPR	2023/904239	Alimentar	2025	18/07/2023 13:21:28	0005592-53.2023.8.16.7000	ROGERIO BRITO DE PAIVA e outros	77.368,98	112.391,42
464	Normal	TJPR	2023/904240	Alimentar	2025	18/07/2023 13:22:01	0005593-38.2023.8.16.7000	RONI BRITO DE PAIVA e outros	77.368,98	112.391,42
465	Normal	TJPR	2023/904241	Alimentar	2025	18/07/2023 13:22:39	0005594-23.2023.8.16.7000	ROSELI HAUBRICH e outros	77.368,98	112.391,42

466	Normal	TJPR	2023/904242	Alimentar	2025	18/07/2023 13:23:18	0005595-08.2023.8.16.7000	MAURO JOSÉ BRITO DE PAIVA e outros	77.368,98	112.391,42
467	Normal	TJPR	2023/903954	Alimentar	2025	18/07/2023 14:08:33	0005597-75.2023.8.16.7000	DAISY HERRERIAS ENDLER e outros	87.481,76	20.988,98
468	Normal	TJPR	2023/904257	Alimentar	2025	18/07/2023 14:47:22	0005599-45.2023.8.16.7000	SEVERO, VAZ SOCIEDADE DE ADVOGADOS	244.486,61	316.235,64
469	Normal	TJPR	2023/904251	Alimentar	2025	18/07/2023 14:53:31	0005600-30.2023.8.16.7000	STALL ADVOGADOS ASSOCIADOS	22.121,16	33.963,58
470	Normal	TJPR	2023/904295	Alimentar	2025	18/07/2023 17:23:31	0005608-07.2023.8.16.7000	JOVELINA ALMEIDA DE ANDRADE e outros	34.950,54	0,00
471	Normal	TJPR	2023/904296	Alimentar	2025	18/07/2023 17:28:33	0005610-74.2023.8.16.7000	EDVAL LUIZ MAZZARI JUNIOR	29.785,79	32.511,19
472	Normal	TJPR	2023/904267	Alimentar	2025	19/07/2023 16:19:13	0005633-20.2023.8.16.7000	GILMAR DE SIQUEIRA e outros	85.816,42	0,00
473	Normal	TJPR	2023/904268	Alimentar	2025	19/07/2023 16:19:34	0005634-05.2023.8.16.7000	CARMEM MIRANDA MARCOLA DE SIQUEIRA e outros	100.037,12	118.712,02
474	Normal	TJPR	2023/904095	Alimentar	2025	20/07/2023 11:54:21	0005647-04.2023.8.16.7000	SANDRA REGINA DE FREITAS DO NASCIMENTO e outros	270.744,18	369.359,95
475	Normal	TJPR	2023/904328	Alimentar	2025	20/07/2023 16:32:00	0005658-33.2023.8.16.7000	ELZA HIROMI TOKUSHIMA ANAMI	116.780,27	21.733,54
476	Normal	TJPR	2023/904350	Alimentar	2025	20/07/2023 18:55:04	0005665-25.2023.8.16.7000	ORLANDO COLLI	64.312,31	87.982,48
477	Normal	TJPR	2023/904120	Alimentar	2025	21/07/2023 16:20:21	0005675-69.2023.8.16.7000	SIDNEI CARLOS ZANINI	64.512,23	76.563,11
478	Normal	TJPR	2023/904124	Alimentar	2025	21/07/2023 16:34:06	0005677-39.2023.8.16.7000	ERIDAN VIANA GRIGOLI	53.188,82	61.933,06
479	Normal	TJPR	2023/904243	Alimentar	2025	21/07/2023 16:41:25	0005679-09.2023.8.16.7000	RAUL FABIO CARDOSO MATTAR	49.824,01	0,00
480	Normal	TJPR	2023/904246	Alimentar	2025	21/07/2023 16:49:43	0005681-76.2023.8.16.7000	MARCIANA ALENCAR DE SOUZA TIBURCIO	66.000,00	0,00
481	Normal	TJPR	2023/904248	Alimentar	2025	21/07/2023 16:52:55	0005682-61.2023.8.16.7000	MARIA DE LOURDES DENECA	71.661,35	81.980,58
482	Normal	TJPR	2023/904331	Alimentar	2025	21/07/2023 16:56:39	0005683-46.2023.8.16.7000	SUELI DUQUE DA COSTA	62.275,84	74.550,41
483	Normal	TJPR	2023/904336	Alimentar	2025	21/07/2023 17:00:53	0005684-31.2023.8.16.7000	GLACI PRESTES DE ALMEIDA	36.020,33	0,00
484	Normal	TJPR	2023/904048	Alimentar	2025	21/07/2023 17:03:48	0005685-16.2023.8.16.7000	MATILDE WICHUK DOMINGUES	53.852,84	60.401,35
485	Normal	TJPR	2023/904051	Alimentar	2025	21/07/2023 17:08:30	0005686-98.2023.8.16.7000	ANTONIO MARCOS DA CRUZ	132.285,97	156.996,99
486	Normal	TJPR	2023/904056	Alimentar	2025	21/07/2023 17:12:45	0005688-68.2023.8.16.7000	GIULLIANO AUGUSTO TOZETTI	50.387,57	59.210,43
487	Normal	TJPR	2023/904134	Alimentar	2025	21/07/2023 17:38:00	0005693-90.2023.8.16.7000	MARTINHO ADÃO GRIGOLO	66.432,77	78.842,41
488	Normal	TJPR	2023/904188	Alimentar	2025	21/07/2023 17:45:21	0005695-60.2023.8.16.7000	ROSE MARI GOMES	50.138,53	58.917,78
489	Normal	TJPR	2023/904256	Alimentar	2025	21/07/2023 17:56:42	0005698-15.2023.8.16.7000	CRISLER POMPEU DA SILVA	76.399,53	88.180,34
490	Normal	TJPR	2023/904170	Alimentar	2025	21/07/2023 18:11:04	0005701-67.2023.8.16.7000	ORLEI DE JESUS LOPES	80.389,91	0,00
491	Normal	TJPR	2023/904272	Alimentar	2025	21/07/2023 18:22:08	0005703-37.2023.8.16.7000	OSWALDO VICENZI	41.652,30	0,00
492	Normal	TJPR	2023/904274	Alimentar	2025	21/07/2023 18:27:04	0005704-22.2023.8.16.7000	JOÃO MORAIS	24.138,34	0,00
493	Normal	TJPR	2023/904172	Alimentar	2025	21/07/2023 18:34:59	0005705-07.2023.8.16.7000	DULCIMARI MACHADO	47.555,43	53.870,79
494	Normal	TJPR	2023/904178	Alimentar	2025	21/07/2023 18:40:17	0005706-89.2023.8.16.7000	LUCILENE TEZOLIM PERAÇOLI	74.905,38	93.092,41
495	Normal	TJPR	2023/904180	Alimentar	2025	21/07/2023 18:43:52	0005707-74.2023.8.16.7000	MARIA REGINA DADALTO GIMENEZ	54.696,19	64.913,44
496	Normal	TJPR	2023/904181	Alimentar	2025	21/07/2023 18:48:12	0005708-59.2023.8.16.7000	MARIZETE VERZELETTI CAUZ	0,00	0,00
497	Normal	TJPR	2023/904183	Alimentar	2025	21/07/2023 18:54:22	0005709-44.2023.8.16.7000	LEONICE MARGATTO MANDUCA	38.724,40	47.832,38
498	Normal	TJPR	2023/904186	Alimentar	2025	21/07/2023 19:02:07	0005711-14.2023.8.16.7000	JOÃO CARLOS DE CASTRO	26.426,97	29.640,49
499	Normal	TJPR	2023/904276	Alimentar	2025	21/07/2023 19:14:02	0005713-81.2023.8.16.7000	SANDRA COSTA ULSAN LOURENÇO	48.721,06	60.180,25
500	Normal	TJPR	2023/904108	Alimentar	2025	24/07/2023 13:46:53	0005723-28.2023.8.16.7000	NELIO JORGE DO PRADO e outros	123.473,76	29.749,57
501	Normal	TJPR	2023/900888	Alimentar	2025	24/07/2023 14:09:26	0005724-13.2023.8.16.7000	RAPHAEL SEVERINO DOS SANTOS FUJIKAWA	42.437,59	50.364,93
502	Normal	TJPR	2023/904430	Alimentar	2025	25/07/2023 13:56:03	0005772-69.2023.8.16.7000	IVAN MATHIAS	38.546,23	44.883,23
503	Normal	TJPR	2023/904432	Alimentar	2025	25/07/2023 14:00:36	0005775-24.2023.8.16.7000	CAMILA MACENHAN	25.857,94	30.688,20
504	Normal	TJPR	2023/904356	Alimentar	2025	25/07/2023 15:03:11	0005780-46.2023.8.16.7000	PALOMA DE OLIVEIRA BATISTA COSTA e outros	62.475,50	74.145,92
505	Normal	TJPR	2023/904018	Alimentar	2025	25/07/2023 15:08:55	0005782-16.2023.8.16.7000	MARILSON BOAMORTE JUNIOR	65.397,97	76.149,40
506	Normal	TJPR	2023/904440	Alimentar	2025	25/07/2023 16:07:55	0005786-53.2023.8.16.7000	GIACOMINI & VALDEZ ADVOGADOS ASSOCIADOS	46.743,13	53.927,78
507	Normal	TJPR	2023/904389	Alimentar	2025	25/07/2023 16:22:36	0005791-75.2023.8.16.7000	IDELMA ROSA	348.505,07	394.786,54
508	Normal	TJPR	2023/904477	Alimentar	2025	26/07/2023 15:32:17	0005832-42.2023.8.16.7000	SERGIO APARECIDO DE ALMEIDA	67.523,57	99.557,17
509	Normal	TJPR	2023/904481	Alimentar	2025	26/07/2023 15:32:29	0005836-79.2023.8.16.7000	ANTONIO CARLOS DE LIMA	74.747,56	97.987,75
510	Normal	TJPR	2023/904476	Alimentar	2025	26/07/2023 15:33:29	0005839-34.2023.8.16.7000	ANA MARIA SARTORI	34.124,89	48.837,56

511	Normal	TJPR	2023/904433	Alimentar	2025	26/07/2023 18:25:30	0005842-86.2023.8.16.7000	JOSE CARLOS FERREIRA e outros	26.552,06	32.027,50
512	Normal	TJPR	2023/904434	Alimentar	2025	26/07/2023 18:26:19	0005843-71.2023.8.16.7000	LUCI TEREZINHA BARBIERI SILVA e outros	386,58	437,91
513	Normal	TJPR	2023/904435	Alimentar	2025	26/07/2023 18:26:50	0005844-56.2023.8.16.7000	ELISABETE DE ALBUQUERQUE GRANDO e outros	160.075,88	193.229,13
514	Normal	TJPR	2023/904506	Alimentar	2025	27/07/2023 16:39:23	0005881-83.2023.8.16.7000	ELIANA SERMIDI DE FREITAS e outros	64.642,20	69.832,97
515	Normal	TJPR	2023/904518	Alimentar	2025	27/07/2023 16:43:59	0005883-53.2023.8.16.7000	SUELI APARECIDA DO NASCIMENTO SILVA	103.044,53	146.883,02
516	Normal	TJPR	2023/904437	Alimentar	2025	27/07/2023 17:49:05	0005890-45.2023.8.16.7000	VANESSA LIMA GONÇALVES TORRES	138.281,02	164.111,92
517	Normal	TJPR	2023/904493	Alimentar	2025	27/07/2023 18:10:23	0005897-37.2023.8.16.7000	GLAUCIO ALEXANDRE BRUNINI	38.108,38	46.400,77
518	Normal	TJPR	2023/904490	Alimentar	2025	27/07/2023 18:11:03	0005898-22.2023.8.16.7000	MARINA PEGORARO BARONI	73.108,66	89.017,11
519	Normal	TJPR	2023/904489	Alimentar	2025	27/07/2023 18:11:41	0005899-07.2023.8.16.7000	ANDERSON RICARDO FREZ	93.054,40	113.303,03
520	Normal	TJPR	2023/904491	Alimentar	2025	27/07/2023 18:12:15	0005900-89.2023.8.16.7000	JOÃO AFONSO RUARO	95.190,27	115.903,67
521	Normal	TJPR	2023/904492	Alimentar	2025	27/07/2023 18:12:34	0005901-74.2023.8.16.7000	IVO ILVAN KERPPERS e outros	121.993,94	185.330,31
522	Normal	TJPR	2023/904529	Alimentar	2025	28/07/2023 12:06:45	0005904-29.2023.8.16.7000	WANDERLEY CADAMURO	0,00	0,00
523	Normal	TJPR	2023/904530	Alimentar	2025	28/07/2023 12:37:06	0005905-14.2023.8.16.7000	ELLEN CRISTINA SANTANA ALEIXO	122.769,07	170.680,31
524	Normal	TJPR	2023/904375	Alimentar	2025	28/07/2023 13:00:52	0005907-81.2023.8.16.7000	ADRIANO TOFFOLO e outros	90.802,11	103.877,49
525	Normal	TJPR	2023/904174	Alimentar	2025	28/07/2023 13:30:21	0005908-66.2023.8.16.7000	BRANDÃO ADVOGADOS ASSOCIADOS e outros	52.941,99	66.131,97
526	Normal	TJPR	2023/904307	Alimentar	2025	28/07/2023 15:12:37	0005918-13.2023.8.16.7000	IZOLINDA JESUS DUQUE DA COSTA	70.158,69	83.264,33
527	Normal	TJPR	2023/904309	Alimentar	2025	28/07/2023 15:18:37	0005919-95.2023.8.16.7000	ROBERTO ZIGLIOLI e outros	84.293,92	0,00
528	Normal	TJPR	2023/904400	Alimentar	2025	28/07/2023 15:40:14	0005922-50.2023.8.16.7000	JOSE ADILSON ANDERLE	36.615,85	0,00
529	Normal	TJPR	2023/904482	Alimentar	2025	28/07/2023 15:47:24	0005924-20.2023.8.16.7000	JOSE ALVES	28.716,94	0,00
530	Normal	TJPR	2023/904321	Alimentar	2025	28/07/2023 15:59:29	0005925-05.2023.8.16.7000	ANA CRISTINA CASTEX	48.579,89	54.040,27
531	Normal	TJPR	2023/904327	Alimentar	2025	28/07/2023 16:03:43	0005926-87.2023.8.16.7000	CELI CRISTINA PICCIRILO MAQUEDA	28.359,48	31.547,09
532	Normal	TJPR	2023/904329	Alimentar	2025	28/07/2023 16:07:51	0005927-72.2023.8.16.7000	MARIA MARGARET SELESKI	34.837,81	39.074,09
533	Normal	TJPR	2023/904322	Alimentar	2025	28/07/2023 16:10:59	0005928-57.2023.8.16.7000	ADRIELLY KAROLINE PROVIN	91.218,56	106.214,89
534	Normal	TJPR	2023/904326	Alimentar	2025	28/07/2023 16:21:04	0005930-27.2023.8.16.7000	ALEXANDRE STEPHERSON CANTELMO	35.916,27	41.820,91
535	Normal	TJPR	2023/904330	Alimentar	2025	28/07/2023 16:25:50	0005931-12.2023.8.16.7000	REGINALDO DE LIMA	50.714,74	58.534,95
536	Normal	TJPR	2023/904401	Alimentar	2025	28/07/2023 16:28:40	0005932-94.2023.8.16.7000	MARLI PIFFER	48.472,27	55.452,28
537	Normal	TJPR	2023/904534	Alimentar	2025	28/07/2023 16:47:05	0005934-64.2023.8.16.7000	MARIA HELENA COUTO FERNANDES	75.127,17	102.166,25
538	Normal	TJPR	2023/904486	Alimentar	2025	28/07/2023 16:53:03	0005937-19.2023.8.16.7000	LUCAS JEAN PEREIRA	79.956,08	93.956,39
539	Normal	TJPR	2023/904539	Alimentar	2025	28/07/2023 16:54:01	0005938-04.2023.8.16.7000	RUI FERNANDO BERTOLINO JUNIOR	54.868,10	83.243,94
540	Normal	TJPR	2023/904541	Alimentar	2025	28/07/2023 17:02:13	0005939-86.2023.8.16.7000	SÉRGIO RICARDO FRIGÉRIO e outros	72.889,22	91.680,06
541	Normal	TJPR	2023/904542	Alimentar	2025	28/07/2023 17:16:59	0005941-56.2023.8.16.7000	MARCIA REGINA MOMESSO NERI FERREIRA	119.130,08	164.687,04
542	Normal	TJPR	2023/904341	Alimentar	2025	28/07/2023 17:33:12	0005942-41.2023.8.16.7000	EVERSON TRAVAGIN VACCARI	68.587,50	81.399,64
543	Normal	TJPR	2023/904543	Alimentar	2025	28/07/2023 17:35:14	0005943-26.2023.8.16.7000	IVAN ROCHA DOS SANTOS	57.249,68	87.429,89
544	Normal	TJPR	2023/904544	Alimentar	2025	28/07/2023 17:46:14	0005944-11.2023.8.16.7000	ANDRÉA HEREK e outros	79.685,73	105.569,78
545	Normal	TJPR	2023/904573	Alimentar	2025	31/07/2023 14:02:33	0005958-92.2023.8.16.7000	VALTER BURGATO	60.778,54	70.770,53
546	Normal	TJPR	2023/904383	Alimentar	2025	31/07/2023 15:11:13	0005959-77.2023.8.16.7000	RICARDO AUGUSTO DE OLIVEIRA MENDES	84.532,24	102.055,77
547	Normal	TJPR	2023/904202	Alimentar	2025	31/07/2023 18:30:33	0005972-76.2023.8.16.7000	MARCOS ROGÉRIO ALVES	0,00	0,00
548	Normal	TJPR	2023/904521	Alimentar	2025	01/08/2023 15:33:39	0006002-14.2023.8.16.7000	LUZIA DO ROCIO LIGESKI	81.221,51	90.350,80
549	Normal	TJPR	2023/904654	Alimentar	2025	02/08/2023 18:23:07	0006098-29.2023.8.16.7000	LUIS GUSTAVO DE SOUZA TIMOSSO	70.594,35	86.541,61
550	Normal	TJPR	2023/904661	Alimentar	2025	02/08/2023 18:23:19	0006099-14.2023.8.16.7000	JEFFSON DE PAULA CAMARGO e outros	24.871,26	27.375,80
551	Normal	TJPR	2023/904622	Alimentar	2025	03/08/2023 10:49:47	0006109-58.2023.8.16.7000	ROBSON ZANETTI	70.352,27	84.904,67
552	Normal	TJPR	2023/904386	Alimentar	2025	04/08/2023 14:37:11	0006201-36.2023.8.16.7000	JOSÉ LUIZ SANTE DEARO	25.689,70	30.488,53
553	Normal	TJPR	2023/904384	Alimentar	2025	04/08/2023 14:49:45	0006204-88.2023.8.16.7000	LUIZ GUSTAVO CEZAR	49.401,11	54.953,79
554	Normal	TJPR	2023/904390	Alimentar	2025	04/08/2023 14:54:03	0006205-73.2023.8.16.7000	CELI DO ROCIO SILVA GOMES	0,00	0,00
555	Normal	TJPR	2023/904494	Alimentar	2025	04/08/2023 14:58:45	0006206-58.2023.8.16.7000	CHRISTIAN ALEXANDRO LISBOA	41.896,05	49.232,52
556	Normal	TJPR	2023/904576	Alimentar	2025	04/08/2023 15:07:22	0006208-28.2023.8.16.7000	MARIA REGINA ROSA MANTOVANI	25.086,06	0,00

557	Normal	TJPR	2023/904343	Alimentar	2025	04/08/2023 15:21:25	0006210-95.2023.8.16.7000	SOLANGE MARIA MARIOTTI	58.856,81	68.532,87
558	Normal	TJPR	2023/904393	Alimentar	2025	04/08/2023 15:31:23	0006212-65.2023.8.16.7000	LUANA LEVISKI DE SOUZA	36.844,85	43.727,47
559	Normal	TJPR	2023/904455	Alimentar	2025	04/08/2023 15:37:29	0006213-50.2023.8.16.7000	JOSEMAR ALMEIDA FONSECA	61.868,85	72.040,09
560	Normal	TJPR	2023/904456	Alimentar	2025	04/08/2023 15:40:57	0006215-20.2023.8.16.7000	JOSÉ GUIMARÃES DA SILVA JUNIOR	24.200,45	27.414,27
561	Normal	TJPR	2023/904457	Alimentar	2025	04/08/2023 15:48:01	0006217-87.2023.8.16.7000	JÓÃO RODRIGUES DOS SANTOS	81.851,55	97.141,42
562	Normal	TJPR	2023/904475	Alimentar	2025	04/08/2023 16:02:40	0006220-42.2023.8.16.7000	AIRTON NUNES FERREIRA	123.993,86	147.155,92
563	Normal	TJPR	2023/904495	Alimentar	2025	04/08/2023 16:07:24	0006221-27.2023.8.16.7000	VERA LUCIA MAZUR BENASSI	52.867,31	59.888,09
564	Normal	TJPR	2023/904578	Alimentar	2025	04/08/2023 16:10:51	0006222-12.2023.8.16.7000	MARIA DO CARMO DA SILVA	48.779,41	54.710,98
565	Normal	TJPR	2023/904581	Alimentar	2025	04/08/2023 16:13:42	0006223-94.2023.8.16.7000	DÉBORA MARIA RUSSO	58.189,97	65.265,87
566	Normal	TJPR	2023/904586	Alimentar	2025	04/08/2023 16:19:15	0006225-64.2023.8.16.7000	VALDIR POLOMANI	49.265,45	56.862,18
567	Normal	TJPR	2023/904591	Alimentar	2025	04/08/2023 16:37:20	0006227-34.2023.8.16.7000	ALDALECI FATIMA DE ALMEIDA	49.192,01	57.805,53
568	Normal	TJPR	2023/904587	Alimentar	2025	04/08/2023 16:51:48	0006228-19.2023.8.16.7000	AMANDA GRAZIELA DE AZEVEDO	45.992,74	54.584,19
569	Normal	TJPR	2023/904590	Alimentar	2025	04/08/2023 17:03:44	0006229-04.2023.8.16.7000	LUIZ DE OLIVEIRA e outros	106.304,92	124.918,90
570	Normal	TJPR	2023/903872	Alimentar	2025	04/08/2023 17:36:48	0006233-41.2023.8.16.7000	SILVIO CARLOS CURY	68.827,64	83.095,61
571	Normal	TJPR	2023/903820	Alimentar	2025	07/08/2023 11:01:31	0006243-85.2023.8.16.7000	NEIVA MARLENE PALUDO BENTO	0,00	0,00
572	Normal	TJPR	2023/904342	Alimentar	2025	07/08/2023 11:05:57	0006245-55.2023.8.16.7000	OSNIR ROHSIG	168.453,58	257.808,17
573	Normal	TJPR	2023/904674	Alimentar	2025	07/08/2023 12:24:18	0006251-62.2023.8.16.7000	NEIDE MARIA MICHELLAN KIOURANIS	268.204,92	321.068,11
574	Normal	TJPR	2023/904681	Alimentar	2025	07/08/2023 13:56:41	0006278-45.2023.8.16.7000	MARCIA REGINA JUPI e outros	58.377,74	95.546,15
575	Normal	TJPR	2023/904667	Alimentar	2025	07/08/2023 14:13:14	0006284-52.2023.8.16.7000	SIRLENE VALENTIM DE OLIVEIRA COSTA	69.453,28	96.139,13
576	Normal	TJPR	2023/904673	Alimentar	2025	07/08/2023 14:17:39	0006286-22.2023.8.16.7000	MARCILIA ROSA PERIOTTO	153.246,35	181.872,77
577	Normal	TJPR	2023/904672	Alimentar	2025	07/08/2023 14:27:12	0006297-51.2023.8.16.7000	AILTON GAITAROSSO	24.873,85	33.587,02
578	Normal	TJPR	2023/904776	Alimentar	2025	08/08/2023 17:24:01	0006386-74.2023.8.16.7000	JOAQUIM JOSE DA SILVA e outros	26.350,21	0,00
579	Normal	TJPR	2023/904777	Alimentar	2025	08/08/2023 17:24:21	0006387-59.2023.8.16.7000	JULIO CEZAR CAPRIOTTI e outros	56.176,61	63.007,68
580	Normal	TJPR	2023/904641	Alimentar	2025	08/08/2023 18:35:24	0006409-20.2023.8.16.7000	IGOR QUEIROZ FAVARETO SOCIEDADE INDIVIDUAL DE ADVOCACIA e outros	50.182,77	59.517,61
581	Normal	TJPR	2023/904640	Alimentar	2025	08/08/2023 18:38:37	0006410-05.2023.8.16.7000	RODRIGO COSTA GONZALEZ - SOCIEDADE INDIVIDUAL DE ADVOCACIA e outros	51.679,92	61.196,81
582	Normal	TJPR	2023/904790	Alimentar	2025	09/08/2023 14:15:56	0006421-34.2023.8.16.7000	MARLI KUNZLER DE LIMA	44.386,02	54.412,82
583	Normal	TJPR	2023/904579	Alimentar	2025	09/08/2023 14:50:10	0006429-11.2023.8.16.7000	LEANDRO JANDER CHIMENE	51.033,10	63.423,94
584	Normal	TJPR	2023/904808	Alimentar	2025	09/08/2023 18:43:51	0006448-17.2023.8.16.7000	BESSA, TOLEDO & FERNANDES ADVOGADOS	27.352,40	33.531,31
585	Normal	TJPR	2023/904815	Alimentar	2025	09/08/2023 18:44:05	0006449-02.2023.8.16.7000	NILSA MARIA GODDY LEME e outros	0,00	42.140,19
586	Normal	TJPR	2023/904821	Alimentar	2025	09/08/2023 18:44:22	0006450-84.2023.8.16.7000	ADRIANA GOMES DE ARRUDA	384.857,51	423.612,67
587	Normal	TJPR	2023/904823	Alimentar	2025	09/08/2023 18:44:39	0006451-69.2023.8.16.7000	DAVID DE OLIVEIRA MATIAS	124.606,26	141.153,98
588	Normal	TJPR	2023/904822	Alimentar	2025	11/08/2023 13:50:25	0006532-18.2023.8.16.7000	DANIELLE CARDOSO BUENO MATESICK	77.527,18	95.761,57
589	Normal	TJPR	2023/904733	Alimentar	2025	11/08/2023 13:54:20	0006533-03.2023.8.16.7000	CLAUDIO DIAS ROCHA	25.574,94	0,00
590	Normal	TJPR	2023/904736	Alimentar	2025	11/08/2023 14:13:31	0006539-10.2023.8.16.7000	RUTH RAQUEL PESAVENTO	43.131,69	0,00
591	Normal	TJPR	2023/904828	Alimentar	2025	11/08/2023 14:24:38	0006544-32.2023.8.16.7000	MAURO JOSÉ GUASTI	54.767,16	0,00
592	Normal	TJPR	2023/904831	Alimentar	2025	11/08/2023 14:31:28	0006547-84.2023.8.16.7000	DILMAR JOSE GARABELI NUNES	73.755,80	84.376,64
593	Normal	TJPR	2023/904611	Alimentar	2025	11/08/2023 15:19:42	0006554-76.2023.8.16.7000	DALVA APARECIDA DA CRUZ	46.148,55	54.769,10
594	Normal	TJPR	2023/904610	Alimentar	2025	11/08/2023 15:34:01	0006557-31.2023.8.16.7000	LEILA CRISTINA TASCHEK	35.802,48	42.490,38
595	Normal	TJPR	2023/904738	Alimentar	2025	11/08/2023 15:38:35	0006558-16.2023.8.16.7000	CELIO GASPAR DE MIRANDA	44.490,53	48.063,12
596	Normal	TJPR	2023/904739	Alimentar	2025	11/08/2023 15:42:24	0006560-83.2023.8.16.7000	ROSILDA OLIVO	25.143,90	28.764,62
597	Normal	TJPR	2023/904741	Alimentar	2025	11/08/2023 15:54:29	0006564-23.2023.8.16.7000	CID ANTONIO VERONESE FILHO	42.937,55	49.996,49
598	Normal	TJPR	2023/904756	Alimentar	2025	11/08/2023 15:58:07	0006565-08.2023.8.16.7000	LEONI DA SILVA RIBEIRO FAUSTO	26.866,60	29.886,41
599	Normal	TJPR	2023/904706	Alimentar	2025	11/08/2023 16:43:44	0006581-59.2023.8.16.7000	CELSO TADEU DO NASCIMENTO	74.998,51	0,00
600	Normal	TJPR	2023/904789	Alimentar	2025	11/08/2023 17:20:58	0006584-14.2023.8.16.7000	ALVARO NOGUEIRA MALAGUINI	23.663,19	27.806,61
601	Normal	TJPR	2023/904791	Alimentar	2025	11/08/2023 17:24:21	0006586-81.2023.8.16.7000	SERGIO NEY CUELLAR TRAMUJAS	30.057,07	35.320,06

602	Normal	TJPR	2023/904658	Alimentar	2025	11/08/2023 17:44:18	0006593-73.2023.8.16.7000	MARCIA HELENA DA SILVA	22.667,13	25.931,19
603	Normal	TJPR	2023/904659	Alimentar	2025	11/08/2023 17:47:48	0006594-58.2023.8.16.7000	ROSILENE APARECIDA BRESSAN MORALES DUARTE	49.493,72	56.066,49
604	Normal	TJPR	2023/904662	Alimentar	2025	11/08/2023 17:51:07	0006596-28.2023.8.16.7000	CARLOS EDUARDO CAMARGO JARONSKI e outros	54.130,17	64.241,70
605	Normal	TJPR	2023/904712	Alimentar	2025	11/08/2023 17:54:07	0006597-13.2023.8.16.7000	MARCIA TAVARES DOS SANTOS	27.433,85	32.558,49
606	Normal	TJPR	2023/904713	Alimentar	2025	11/08/2023 17:56:43	0006598-95.2023.8.16.7000	GLEIDE PEREIRA FREIRE BONO	37.672,87	41.907,30
607	Normal	TJPR	2023/904718	Alimentar	2025	11/08/2023 18:04:44	0006600-65.2023.8.16.7000	ROBERTO BRAZ DE ALMEIDA	0,00	0,00
608	Normal	TJPR	2023/904719	Alimentar	2025	11/08/2023 18:07:45	0006601-50.2023.8.16.7000	CLAUDETI MATIAS CATARINO	30.098,37	33.758,34
609	Normal	TJPR	2023/904723	Alimentar	2025	11/08/2023 18:17:11	0006603-20.2023.8.16.7000	CELIOMAR MANFROI	33.759,86	39.671,21
610	Normal	TJPR	2023/904799	Alimentar	2025	11/08/2023 18:24:41	0006605-87.2023.8.16.7000	ADRIANA CRISTINA GOBBI COSTA	73.569,12	80.977,53
611	Normal	TJPR	2023/904889	Alimentar	2025	11/08/2023 18:30:02	0006607-57.2023.8.16.7000	ELZA MARIA CANDIDO e outros	39.006,56	43.749,75
612	Normal	TJPR	2023/904800	Alimentar	2025	11/08/2023 18:34:16	0006608-42.2023.8.16.7000	CARLA CRISTINA TONETTI ZALESKI	50.536,22	61.532,90
613	Normal	TJPR	2023/904818	Alimentar	2025	11/08/2023 18:40:35	0006609-27.2023.8.16.7000	SILVIANE CABRAL DA CUNHA	45.196,66	50.692,58
614	Normal	TJPR	2023/904820	Alimentar	2025	11/08/2023 18:44:13	0006610-12.2023.8.16.7000	MARCELO DE AZEVEDO SANTOS	102.449,21	119.291,86
615	Normal	TJPR	2023/904837	Alimentar	2025	11/08/2023 18:51:42	0006611-94.2023.8.16.7000	ALEXEI HADDAD	48.622,63	74.861,44
616	Normal	TJPR	2023/904247	Alimentar	2025	14/08/2023 12:34:45	0006616-19.2023.8.16.7000	ELIANA PERES AMADOR PIZZI	150.966,58	202.429,62
617	Normal	TJPR	2023/904250	Alimentar	2025	14/08/2023 12:49:51	0006620-56.2023.8.16.7000	IGNEZ SCARPIM SOBOTA	0,00	0,00
618	Normal	TJPR	2023/904255	Alimentar	2025	14/08/2023 12:58:03	0006621-41.2023.8.16.7000	LORENY DO ROCIO NAZARETH PICKEL e outros	35.712,49	50.260,97
619	Normal	TJPR	2023/903943	Alimentar	2025	14/08/2023 13:21:14	0006623-11.2023.8.16.7000	FEDERAÇÃO ESPIRITA DO PARANA	154.780,19	244.855,22
620	Normal	TJPR	2023/904265	Alimentar	2025	14/08/2023 13:34:32	0006625-78.2023.8.16.7000	VALLEI PEDRO STADLER e outros	33.322,82	51.769,13
621	Normal	TJPR	2023/904266	Alimentar	2025	14/08/2023 13:34:44	0006626-63.2023.8.16.7000	VERÔNICA DOS SANTOS VAZ e outros	31.905,46	49.923,06
622	Normal	TJPR	2023/904270	Alimentar	2025	14/08/2023 13:48:14	0006630-03.2023.8.16.7000	NILCEIA FERRARO DA SILVA	179.770,51	250.263,23
623	Normal	TJPR	2023/903990	Alimentar	2025	15/08/2023 16:53:28	0006671-67.2023.8.16.7000	EDILSON GARCIA	66.600,00	84.749,58
624	Normal	TJPR	2023/904676	Alimentar	2025	15/08/2023 17:29:13	0006676-89.2023.8.16.7000	CLEONICE AMELIA TERRIBILE e outros	2.212,47	2.506,28
625	Normal	TJPR	2023/904392	Alimentar	2025	15/08/2023 17:35:13	0006678-59.2023.8.16.7000	RICARDO HOFFMANN e outros	71.535,68	0,00
626	Normal	TJPR	2023/904960	Alimentar	2025	15/08/2023 17:41:10	0006680-29.2023.8.16.7000	LAURO GONCALVES DA SILVA e outros	63.906,24	78.218,36
627	Normal	TJPR	2023/904963	Alimentar	2025	15/08/2023 17:51:24	0006684-66.2023.8.16.7000	LEONÍ ALDETE PRESTES NALDINO	34.326,95	38.185,30
628	Normal	TJPR	2023/904979	Alimentar	2025	15/08/2023 18:31:45	0006689-88.2023.8.16.7000	OLAVO RIBEIRO DA SILVA NETO	46.930,35	75.415,25
629	Normal	TJPR	2023/904980	Alimentar	2025	15/08/2023 18:32:00	0006690-73.2023.8.16.7000	ERCILIO RODRIGUES DE PAULA	0,00	0,00
630	Normal	TJPR	2023/904981	Alimentar	2025	15/08/2023 18:37:25	0006691-58.2023.8.16.7000	NILSON ROGÉRIO BARRIOS PERACOLI	85.928,42	94.581,42
631	Normal	TJPR	2023/905020	Alimentar	2025	16/08/2023 15:47:28	0006711-49.2023.8.16.7000	FERNANDO RYOICHI TOMIMATSU e outros	80.168,04	96.532,66
632	Normal	TJPR	2023/905035	Alimentar	2025	16/08/2023 16:02:50	0006717-56.2023.8.16.7000	SANDRA CECILIA BIAGINI	72.974,20	84.226,83
633	Normal	TJPR	2023/905049	Alimentar	2025	16/08/2023 17:05:39	0006735-77.2023.8.16.7000	MARCELO PEREIRA PAINELLI e outros	69.191,03	78.353,31
634	Normal	TJPR	2023/905064	Alimentar	2025	17/08/2023 15:12:48	0006772-07.2023.8.16.7000	LUCIMAR CHICATTI BERNACHE	38.181,94	52.791,25
635	Normal	TJPR	2023/905025	Alimentar	2025	17/08/2023 15:25:15	0006776-44.2023.8.16.7000	RODRIGO MASSAYUKI NAKAMURA e outros	39.287,46	43.703,37
636	Normal	TJPR	2023/905067	Alimentar	2025	17/08/2023 15:26:02	0006777-29.2023.8.16.7000	SANDRA REGINA CORBELLO PEREIRA	116.373,15	148.086,72
637	Normal	TJPR	2023/905065	Alimentar	2025	17/08/2023 15:30:54	0006778-14.2023.8.16.7000	FABIANO RODRIGO DE ASSIS	52.021,45	61.130,44
638	Normal	TJPR	2023/905066	Alimentar	2025	17/08/2023 15:38:05	0006783-36.2023.8.16.7000	ANTONIO NUNIS DA SILVA	103.450,32	121.564,45
639	Normal	TJPR	2023/905068	Alimentar	2025	17/08/2023 15:54:58	0006789-43.2023.8.16.7000	EUSTAQUIO DE OLIVEIRA JUNIOR e outros	63.987,22	84.786,97
640	Normal	TJPR	2023/905069	Alimentar	2025	17/08/2023 15:58:42	0006792-95.2023.8.16.7000	ANA CAROLINA MANNA BELLASALMA	134.495,78	158.045,99
641	Normal	TJPR	2023/905078	Alimentar	2025	17/08/2023 16:17:47	0006803-27.2023.8.16.7000	WAGNER MOURA SOCIEDADE INDIVIDUAL DE ADVOCACIA	30.841,26	42.684,71
642	Normal	TJPR	2023/905038	Alimentar	2025	17/08/2023 16:18:10	0006805-94.2023.8.16.7000	LEANDRO SIMOES AZEREDO GONCALVES	44.709,84	53.978,19
643	Normal	TJPR	2023/905077	Alimentar	2025	17/08/2023 16:21:12	0006807-64.2023.8.16.7000	ROSEMARA FUGI	308.412,64	426.847,16
644	Normal	TJPR	2023/905039	Alimentar	2025	17/08/2023 16:24:48	0006812-86.2023.8.16.7000	SÉRGIO RUFFO ROBERTO	53.196,45	64.224,07

645	Normal	TJPR	2023/905040	Alimentar	2025	17/08/2023 16:28:16	0006814-56.2023.8.16.7000	DÉBORA CRISTINA SANTIAGO e outros	202.223,79	244.144,50
646	Normal	TJPR	2023/904951	Alimentar	2025	18/08/2023 11:38:45	0006855-23.2023.8.16.7000	TERESA DE JESUS SOUZA	105.309,37	144.398,65
647	Normal	TJPR	2023/905017	Alimentar	2025	18/08/2023 11:38:51	0006856-08.2023.8.16.7000	REGINALDO APARECIDO LOPES e outros	56.075,43	84.036,83
648	Normal	TJPR	2023/904878	Alimentar	2025	18/08/2023 11:38:57	0006858-75.2023.8.16.7000	MARIO ADERBAL CIDADE JUNIOR e outros	165.980,95	198.695,78
649	Normal	TJPR	2023/904876	Alimentar	2025	18/08/2023 11:39:15	0006859-60.2023.8.16.7000	ALEXANDRE PELISSARI CIDADE e outros	165.980,95	198.695,78
650	Normal	TJPR	2023/904770	Alimentar	2025	18/08/2023 11:39:31	0006861-30.2023.8.16.7000	LUCILIO GOBBI FILHO	60.954,19	93.316,34
651	Normal	TJPR	2023/905015	Alimentar	2025	18/08/2023 11:39:37	0006862-15.2023.8.16.7000	LIGIA GRISOLIA DO CARMO	31.374,90	44.901,93
652	Normal	TJPR	2023/905061	Alimentar	2025	18/08/2023 14:31:00	0006867-37.2023.8.16.7000	GLAUCIO ANTONIO PEREIRA FILHO - SOCIEDADE INDIVIDUAL DE ADVOCACIA	35.079,13	39.022,02
653	Normal	TJPR	2023/905062	Alimentar	2025	18/08/2023 14:31:21	0006868-22.2023.8.16.7000	GLAUCIO ANTONIO PEREIRA - SOCIEDADE INDIVIDUAL DE ADVOCACIA	35.079,13	39.022,02
654	Normal	TJPR	2023/905063	Alimentar	2025	18/08/2023 14:31:46	0006869-07.2023.8.16.7000	JOSE ARAIDES FERNANDES e outros	0,00	160.466,38
655	Normal	TJPR	2023/905102	Alimentar	2025	18/08/2023 16:44:54	0006884-73.2023.8.16.7000	LEANDRO CAMARGO BORSATO e outros	112.094,67	130.523,04
656	Normal	TJPR	2023/905181	Alimentar	2025	21/08/2023 11:48:42	0006905-49.2023.8.16.7000	INDALECIO MOREIRA PRATES	47.968,89	52.799,36
657	Normal	TJPR	2023/904896	Alimentar	2025	21/08/2023 16:55:49	0006961-82.2023.8.16.7000	MARIA DE LOURDES DE SOUZA	28.636,87	31.257,14
658	Normal	TJPR	2023/904898	Alimentar	2025	21/08/2023 17:14:28	0006965-22.2023.8.16.7000	CARLOS JOSÉ MERIZIO e outros	68.801,09	78.708,44
659	Normal	TJPR	2023/904902	Alimentar	2025	21/08/2023 17:27:49	0006967-89.2023.8.16.7000	ROSANA DE FATIMA VIEIRA DOS SANTOS GOTZ	65.735,54	78.014,93
660	Normal	TJPR	2023/905204	Alimentar	2025	21/08/2023 17:34:48	0006968-74.2023.8.16.7000	FRANCISCO SEKLES FERELLE	61.243,90	70.687,71
661	Normal	TJPR	2023/905205	Alimentar	2025	21/08/2023 17:35:02	0006969-59.2023.8.16.7000	ANDREA REGINA BERNARDES BUENO e outros	52.820,00	62.068,79
662	Normal	TJPR	2023/904144	Alimentar	2025	21/08/2023 18:16:25	0006970-44.2023.8.16.7000	RICARDO MAGANHATI JUNIOR	28.832,77	39.671,35
663	Normal	TJPR	2023/904135	Alimentar	2025	21/08/2023 18:16:43	0006971-29.2023.8.16.7000	CAROLINE MACENO MAGANHATI	58.514,62	80.591,05
664	Normal	TJPR	2023/904905	Alimentar	2025	22/08/2023 15:11:55	0006995-57.2023.8.16.7000	HELOÍSA CIRINO DE OLIVEIRA e outros	71.017,24	92.405,37
665	Normal	TJPR	2023/904832	Alimentar	2025	22/08/2023 15:18:57	0006996-42.2023.8.16.7000	JOYCE MARGUÊ SILVA	54.922,12	0,00
666	Normal	TJPR	2023/904652	Alimentar	2025	22/08/2023 15:35:13	0006999-94.2023.8.16.7000	PEDRO MENCK MUNHOZ e outros	41.080,66	0,00
667	Normal	TJPR	2023/905050	Alimentar	2025	22/08/2023 15:41:58	0007002-49.2023.8.16.7000	SERGIO LUIZ DELGADO DE SIQUEIRA	48.471,59	53.352,68
668	Normal	TJPR	2023/905223	Alimentar	2025	22/08/2023 15:45:35	0007003-34.2023.8.16.7000	MARINES PELANDA	57.191,57	0,00
669	Normal	TJPR	2023/905002	Alimentar	2025	22/08/2023 15:49:48	0007004-19.2023.8.16.7000	SOLANGE DAL SANTOS HEUKO e outros	85.986,25	108.100,54
670	Normal	TJPR	2023/904833	Alimentar	2025	22/08/2023 15:49:49	0007005-04.2023.8.16.7000	IONE APARECIDA BRESOLA ROCHA	23.805,00	26.699,69
671	Normal	TJPR	2023/905238	Alimentar	2025	22/08/2023 15:51:59	0007006-86.2023.8.16.7000	MAURI REICHE	37.600,49	0,00
672	Normal	TJPR	2023/904906	Alimentar	2025	22/08/2023 15:54:04	0007007-71.2023.8.16.7000	AMBROSIO STRUGINSKI	54.543,50	61.175,99
673	Normal	TJPR	2023/904914	Alimentar	2025	22/08/2023 15:58:01	0007008-56.2023.8.16.7000	MARCELO ALVES FAGUNDES	23.356,28	30.207,73
674	Normal	TJPR	2023/904982	Alimentar	2025	22/08/2023 15:58:03	0007009-41.2023.8.16.7000	DENISE MARTINS AGOSTINI	109.180,81	150.784,84
675	Normal	TJPR	2023/904983	Alimentar	2025	22/08/2023 15:58:15	0007010-26.2023.8.16.7000	DILZA APARECIDA SILVA PALERMO	0,00	0,00
676	Normal	TJPR	2023/904984	Alimentar	2025	22/08/2023 15:58:30	0007011-11.2023.8.16.7000	DIVANIR LAURENTINO CARNEIRO	0,00	0,00
677	Normal	TJPR	2023/904985	Alimentar	2025	22/08/2023 15:58:44	0007012-93.2023.8.16.7000	LILIA MENGER	388.132,54	536.087,30
678	Normal	TJPR	2023/904930	Alimentar	2025	22/08/2023 16:28:28	0007022-40.2023.8.16.7000	MARY TERESINHA BERNARDI	66.256,33	76.473,05
679	Normal	TJPR	2023/904954	Alimentar	2025	22/08/2023 16:29:49	0007023-25.2023.8.16.7000	HELIO NUNES PIRES e outros	82.757,86	132.960,12
680	Normal	TJPR	2023/904966	Alimentar	2025	22/08/2023 16:32:41	0007024-10.2023.8.16.7000	LUCIMARA TRINDADE DE GOES	86.591,42	102.766,70
681	Normal	TJPR	2023/904957	Alimentar	2025	22/08/2023 16:38:18	0007025-92.2023.8.16.7000	MOISÉS FERNANDES	0,00	0,00
682	Normal	TJPR	2023/905006	Alimentar	2025	22/08/2023 16:38:20	0007026-77.2023.8.16.7000	EDSON KULKA	40.579,83	47.251,16
683	Normal	TJPR	2023/905016	Alimentar	2025	22/08/2023 16:44:12	0007027-62.2023.8.16.7000	LEONILDA BRANDÃO DA SILVA	56.518,74	63.391,42
684	Normal	TJPR	2023/905027	Alimentar	2025	22/08/2023 16:48:53	0007029-32.2023.8.16.7000	DOACIR BATISTTI	58.035,50	66.392,61
685	Normal	TJPR	2023/904955	Alimentar	2025	22/08/2023 16:50:09	0007030-17.2023.8.16.7000	RUBENS BENTO e outros	51.456,04	0,00
686	Normal	TJPR	2023/904956	Alimentar	2025	22/08/2023 16:50:25	0007031-02.2023.8.16.7000	RUBENS BENTO JUNIOR	51.363,78	124.858,34
687	Normal	TJPR	2023/904972	Alimentar	2025	22/08/2023 16:58:56	0007034-54.2023.8.16.7000	HELIO ANDRADE e outros	75.261,06	0,00

688	Normal	TJPR	2023/905013	Alimentar	2025	22/08/2023 17:11:59	0007035-39.2023.8.16.7000	MARISA APARECIDA GUERMANDI	76.976,38	95.081,23
689	Normal	TJPR	2023/905019	Alimentar	2025	22/08/2023 17:15:12	0007036-24.2023.8.16.7000	GUILHERME RODBARD e outros	68.355,02	91.640,54
690	Normal	TJPR	2023/905201	Alimentar	2025	22/08/2023 17:19:49	0007038-91.2023.8.16.7000	CARLOS ESTEVAN RICARDO JUNIOR e outros	179.334,38	245.437,39
691	Normal	TJPR	2023/905051	Alimentar	2025	22/08/2023 17:23:45	0007039-76.2023.8.16.7000	NILCE FERREIRA VIEIRA	81.500,33	94.067,68
692	Normal	TJPR	2023/905213	Alimentar	2025	22/08/2023 17:26:58	0007040-61.2023.8.16.7000	BRANDÃO ADVOGADOS ASSOCIADOS SC	32.458,34	38.855,88
693	Normal	TJPR	2023/905214	Alimentar	2025	22/08/2023 18:56:04	0007045-83.2023.8.16.7000	FELIPE AIACHE BUENO	152.376,75	185.533,93
694	Normal	TJPR	2023/905221	Alimentar	2025	22/08/2023 19:00:38	0007046-68.2023.8.16.7000	ANTONIO CARLOS T. AOKI e outros	44.378,25	0,00
695	Normal	TJPR	2023/905231	Alimentar	2025	22/08/2023 19:07:42	0007047-53.2023.8.16.7000	JOÃO GERALDO GONÇALVES PEREIRA	0,00	0,00
696	Normal	TJPR	2023/904680	Alimentar	2025	23/08/2023 13:13:24	0007066-59.2023.8.16.7000	ANACLETO ANTONIO WINCK	127.417,40	157.385,97
697	Normal	TJPR	2023/904835	Alimentar	2025	24/08/2023 08:36:25	0007102-04.2023.8.16.7000	PATUSSI, EMERICH E AMORIM ADVOCACIA	346.634,66	414.956,35
698	Normal	TJPR	2023/905311	Alimentar	2025	24/08/2023 13:26:17	0007116-85.2023.8.16.7000	VISNEVSKI & PACHI SOCIEDADE DE ADVOGADOS	49.959,18	60.272,98
699	Normal	TJPR	2023/905312	Alimentar	2025	24/08/2023 13:33:18	0007118-55.2023.8.16.7000	BRAZILIO BACELLAR, SHIRAI ADVOGADOS	77.428,17	91.879,72
700	Normal	TJPR	2023/905138	Alimentar	2025	24/08/2023 13:36:15	0007120-25.2023.8.16.7000	CRAVO ADVOGADOS ASSOCIADOS	34.468,79	39.760,74
701	Normal	TJPR	2023/905317	Alimentar	2025	24/08/2023 16:48:10	0007141-98.2023.8.16.7000	MARCIA BERNADETE CAMUCI SARTORE	50.173,59	58.958,99
702	Normal	TJPR	2023/904299	Alimentar	2025	25/08/2023 14:25:44	0007174-88.2023.8.16.7000	ANEUSA DE ALMEIDA VESSONI	23.618,52	26.490,53
703	Normal	TJPR	2023/905225	Alimentar	2025	25/08/2023 14:45:11	0007178-28.2023.8.16.7000	JAQUELINE FUZER ZIROLDI	23.240,76	27.310,22
704	Normal	TJPR	2023/905226	Alimentar	2025	25/08/2023 14:45:25	0007179-13.2023.8.16.7000	CLESTIO RESENDE	54.394,01	63.918,41
705	Normal	TJPR	2023/903258	Alimentar	2025	25/08/2023 14:47:17	0007180-95.2023.8.16.7000	PAIO E MATOS ADVOGADOS	40.644,35	53.813,06
706	Normal	TJPR	2023/903259	Alimentar	2025	25/08/2023 14:47:31	0007181-80.2023.8.16.7000	DANIELA PEREIRA ROMAO e outros	80.249,17	106.236,59
707	Normal	TJPR	2023/903260	Alimentar	2025	25/08/2023 14:47:42	0007182-65.2023.8.16.7000	DANILO PEREIRA ROMAO e outros	88.110,81	116.655,68
708	Normal	TJPR	2023/903261	Alimentar	2025	25/08/2023 14:47:53	0007183-50.2023.8.16.7000	ROSANGELA PEREIRA ROMAO e outros	102.602,37	135.861,45
709	Normal	TJPR	2023/905318	Alimentar	2025	25/08/2023 15:37:05	0007192-12.2023.8.16.7000	MARINALDO JOSE DOS SANTOS	0,00	0,00
710	Normal	TJPR	2023/905321	Alimentar	2025	25/08/2023 15:46:37	0007194-79.2023.8.16.7000	WILSON ROBERTO BONIZOL LAVADO	32.504,71	44.093,85
711	Normal	TJPR	2023/905319	Alimentar	2025	25/08/2023 15:49:27	0007195-64.2023.8.16.7000	MARCIO LUIZ DE MELLO	35.323,90	47.918,21
712	Normal	TJPR	2023/905320	Alimentar	2025	25/08/2023 15:54:07	0007196-49.2023.8.16.7000	SINDELI REGINA DE MESQUITA	35.328,39	47.924,28
713	Normal	TJPR	2023/905253	Alimentar	2025	28/08/2023 12:17:48	0007216-40.2023.8.16.7000	JÚLIO CEZAR BITTENCOURT SILVA	51.916,09	67.872,62
714	Normal	TJPR	2023/905249	Alimentar	2025	28/08/2023 12:18:21	0007217-25.2023.8.16.7000	MARISTELA JORDÃO MENZEL	63.751,62	83.341,51
715	Normal	TJPR	2023/905248	Alimentar	2025	28/08/2023 12:18:52	0007218-10.2023.8.16.7000	ANA LUCIA DE CASTRO MARTINS FARIAS	112.747,18	0,00
716	Normal	TJPR	2023/905252	Alimentar	2025	28/08/2023 12:19:38	0007219-92.2023.8.16.7000	CARLA MARIA PINEDA MENZEL VIEIRA	149.914,02	195.984,05
717	Normal	TJPR	2023/905250	Alimentar	2025	28/08/2023 12:20:11	0007220-77.2023.8.16.7000	ANNA BIANCA VINCENZO REZENDE DE VICENTE JUNGLES e outros	180.030,68	235.355,87
718	Normal	TJPR	2023/904928	Alimentar	2025	28/08/2023 12:27:45	0007221-62.2023.8.16.7000	SANDRO BALDUINO MORAIS - SOCIEDADE INDIVIDUAL DE ADVOCACIA	56.190,44	73.770,75
719	Normal	TJPR	2023/905243	Alimentar	2025	28/08/2023 12:34:04	0007223-32.2023.8.16.7000	LUIS AMILTON OLIVEIRA DA COSTA e outros	31.948,37	43.633,11
720	Normal	TJPR	2023/905299	Alimentar	2025	28/08/2023 12:40:36	0007224-17.2023.8.16.7000	JOSE GERALDO LOPES COSTA e outros	34.868,67	47.214,97
721	Normal	TJPR	2023/904286	Alimentar	2025	28/08/2023 12:51:37	0007226-84.2023.8.16.7000	MARLENE SALETE ALQUIERI e outros	55.988,56	0,00
722	Normal	TJPR	2023/905245	Alimentar	2025	28/08/2023 13:14:57	0007228-54.2023.8.16.7000	RECH & DIB ADVOGADOS ASSOCIADOS	43.866,50	59.470,35
723	Normal	TJPR	2023/904990	Alimentar	2025	28/08/2023 13:15:11	0007229-39.2023.8.16.7000	PEDRO DONAISKI e outros	202.977,09	311.480,32
724	Normal	TJPR	2023/904992	Alimentar	2025	28/08/2023 13:23:30	0007230-24.2023.8.16.7000	FLORES LUIZ SCANDELARI	249.643,37	334.559,81
725	Normal	TJPR	2023/904993	Alimentar	2025	28/08/2023 14:46:12	0007235-46.2023.8.16.7000	LORILENE BARBOSA LOPES	104.857,96	131.082,94
726	Normal	TJPR	2023/905199	Alimentar	2025	28/08/2023 15:11:40	0007244-08.2023.8.16.7000	GUSTAVO VIEIRA BIANCHI e outros	30.323,94	39.710,12
727	Normal	TJPR	2023/905236	Alimentar	2025	28/08/2023 15:21:00	0007246-75.2023.8.16.7000	YOSHIKAZU TAMURA e outros	76.785,83	0,00
728	Normal	TJPR	2023/905323	Alimentar	2025	28/08/2023 15:22:37	0007247-60.2023.8.16.7000	NEUZA BALDINI FERREIRA	0,00	0,00

729	Normal	TJPR	2023/904890	Alimentar	2025	28/08/2023 15:28:25	0007248-45.2023.8.16.7000	SOLANGE CARDOSO MARTINS e outros	93.066,11	133.785,21
730	Normal	TJPR	2023/905232	Alimentar	2025	28/08/2023 16:13:14	0007249-30.2023.8.16.7000	ARIEL INACIO SERRA e outros	2.205,02	25.500,35
731	Normal	TJPR	2023/905233	Alimentar	2025	28/08/2023 16:42:00	0007250-15.2023.8.16.7000	ANTONIO DA SILVEIRA	0,00	0,00
732	Normal	TJPR	2023/905409	Alimentar	2025	28/08/2023 18:33:28	0007263-14.2023.8.16.7000	SILVANA SILVA CHAGAS	34.777,47	41.632,11
733	Normal	TJPR	2023/905365	Alimentar	2025	28/08/2023 18:35:12	0007264-96.2023.8.16.7000	WANDERLI FERREIRA NAVARRO GOMES	67.848,05	0,00
734	Normal	TJPR	2023/904873	Alimentar	2025	28/08/2023 18:36:30	0007265-81.2023.8.16.7000	JOÃO EDSON FERRO	44.594,61	57.675,97
735	Normal	TJPR	2023/905367	Alimentar	2025	28/08/2023 18:36:48	0007266-66.2023.8.16.7000	IVETE DE OLIVEIRA e outros	74.094,99	82.423,27
736	Normal	TJPR	2023/905113	Alimentar	2025	28/08/2023 18:45:21	0007267-51.2023.8.16.7000	TEREZA YOKO HANZAWA	0,00	0,00
737	Normal	TJPR	2023/905116	Alimentar	2025	28/08/2023 18:48:47	0007268-36.2023.8.16.7000	SOLANGE BOTION NERI	47.656,67	56.558,93
738	Normal	TJPR	2023/905117	Alimentar	2025	28/08/2023 18:50:44	0007269-21.2023.8.16.7000	ROSLAINE PAZ FERREIRA MARTINS	59.880,00	87.530,28
739	Normal	TJPR	2023/905155	Alimentar	2025	28/08/2023 18:52:36	0007270-06.2023.8.16.7000	SOELI APARECIDA ROCCO	24.565,42	32.247,78
740	Normal	TJPR	2023/905376	Alimentar	2025	29/08/2023 12:33:01	0007276-13.2023.8.16.7000	FABIO LOUREIRO COSTA SOCIEDADE INDIVIDUAL DE ADVOCACIA	47.268,24	55.039,14
741	Normal	TJPR	2023/905377	Alimentar	2025	29/08/2023 12:40:11	0007277-95.2023.8.16.7000	ANA MARIA DA CRUZ e outros	49.858,96	58.055,78
742	Normal	TJPR	2023/905378	Alimentar	2025	29/08/2023 12:43:28	0007278-80.2023.8.16.7000	ANGELA ELITA DA CRUZ NUNES e outros	49.858,96	58.055,78
743	Normal	TJPR	2023/905379	Alimentar	2025	29/08/2023 12:45:31	0007279-65.2023.8.16.7000	MARIA ELITA DA CRUZ e outros	464.188,52	540.425,36
744	Normal	TJPR	2023/905375	Alimentar	2025	29/08/2023 12:53:12	0007281-35.2023.8.16.7000	DIEFFERSON DOS SANTOS DA SILVA e outros	287.168,44	337.307,69
745	Normal	TJPR	2023/905362	Alimentar	2025	29/08/2023 13:20:42	0007284-87.2023.8.16.7000	REGINALDO CAETANO DOS SANTOS	83.325,13	97.915,36
746	Normal	TJPR	2023/905394	Alimentar	2025	29/08/2023 13:43:55	0007288-27.2023.8.16.7000	VANESSA EMILENE ARANTES GONCALVES RODRIGUES	31.556,20	45.721,24
747	Normal	TJPR	2023/904932	Alimentar	2025	29/08/2023 16:38:53	0007313-40.2023.8.16.7000	ALVARO DIRCEU DE CAMARGO VIANNA NETO	67.383,90	91.215,48
748	Normal	TJPR	2023/905444	Alimentar	2025	29/08/2023 17:57:39	0007324-69.2023.8.16.7000	SUELI TEREZINHA VIEDEMANN SCHERER	51.775,18	56.988,94
749	Normal	TJPR	2023/905346	Alimentar	2025	30/08/2023 13:23:05	0007357-59.2023.8.16.7000	TRIGUEIROS, HIDALGO & MALAGUIDO ADVOGADOS ASSOCIADOS	49.884,99	58.619,85
750	Normal	TJPR	2023/905513	Alimentar	2025	31/08/2023 15:21:00	0007448-52.2023.8.16.7000	NELSON NOGUEIRA DA SILVA	0,00	0,00
751	Normal	TJPR	2023/905521	Alimentar	2025	31/08/2023 16:19:12	0007454-59.2023.8.16.7000	JOSÉ AUGUSTO PINHEIRO SPERANDIO	0,00	0,00
752	Normal	TJPR	2023/905491	Alimentar	2025	31/08/2023 17:38:23	0007462-36.2023.8.16.7000	ODIMEIA TEIXEIRA MENDES	46.672,72	55.391,18
753	Normal	TJPR	2023/905493	Alimentar	2025	31/08/2023 17:43:09	0007463-21.2023.8.16.7000	ANA MARIA CHARNEI e outros	113.782,81	120.488,56
754	Normal	TJPR	2023/905514	Alimentar	2025	01/09/2023 10:34:10	0007473-65.2023.8.16.7000	MILTON SANTOS e outros	39.412,11	72.902,37
755	Normal	TJPR	2023/905053	Alimentar	2025	01/09/2023 15:46:14	0007486-64.2023.8.16.7000	GIL FERNANDO BUENO POLIDORO	0,00	0,00
756	Normal	TJPR	2023/905184	Alimentar	2025	01/09/2023 15:52:55	0007487-49.2023.8.16.7000	CELESTE NAOMI INADA KIWARA	0,00	0,00
757	Normal	TJPR	2023/905192	Alimentar	2025	01/09/2023 16:05:09	0007494-41.2023.8.16.7000	SERGIO NEY CUELLAR TRAMUJAS	58.556,88	70.695,72
758	Normal	TJPR	2023/905349	Alimentar	2025	01/09/2023 16:52:15	0007508-25.2023.8.16.7000	SANDRA MARA RIBEIRO NEGREIROS	45.760,54	0,00
759	Normal	TJPR	2023/905352	Alimentar	2025	01/09/2023 17:38:51	0007513-47.2023.8.16.7000	TATIANA HELENA RHEINHEIMER	39.138,05	0,00
760	Normal	TJPR	2023/905560	Alimentar	2025	01/09/2023 18:04:12	0007517-84.2023.8.16.7000	ADRIANA GONCALVES RODRIGUES DE OLIVEIRA e outros	58.732,06	64.646,37
761	Normal	TJPR	2023/905559	Alimentar	2025	01/09/2023 18:06:30	0007518-69.2023.8.16.7000	TIEKO OHARA ASSOCIACAO DOS ADVOGADOS EMPREGADOS DA PETROLEO BRASILEIRO S/A - ADEMP e outros	58.812,54	0,00
762	Normal	TJPR	2023/905276	Alimentar	2025	04/09/2023 09:34:24	0007527-31.2023.8.16.7000	MARCOS SCHUTZENBERGER TORRES	32.323,87	36.589,21
763	Normal	TJPR	2023/905615	Alimentar	2025	04/09/2023 18:03:45	0007563-73.2023.8.16.7000	PAULO ROBERTO BOER e outros	46.480,86	56.595,10
764	Normal	TJPR	2023/905410	Alimentar	2025	05/09/2023 13:31:17	0007582-79.2023.8.16.7000	MARCOS SCHUTZENBERGER TORRES	44.640,92	53.894,98
765	Normal	TJPR	2023/905464	Alimentar	2025	05/09/2023 13:39:49	0007584-49.2023.8.16.7000	ÂNGELA ESTEVES GOMES	38.775,28	43.924,63
766	Normal	TJPR	2023/905468	Alimentar	2025	05/09/2023 13:45:03	0007585-34.2023.8.16.7000	IRICI STEIN e outros	67.993,00	77.022,47
767	Normal	TJPR	2023/905478	Alimentar	2025	05/09/2023 13:58:53	0007587-04.2023.8.16.7000	JOSSUA JULIANO DE OLIVEIRA QUADROS e outros	87.078,21	101.393,86
768	Normal	TJPR	2023/905479	Alimentar	2025	05/09/2023 14:01:52	0007589-71.2023.8.16.7000	EDUARDO DE JESUS	79.564,05	90.130,16

769	Normal	TJPR	2023/905496	Alimentar	2025	05/09/2023 14:25:50	0007594-93.2023.8.16.7000	ROMBLESPERGER DINIZ MARCOS RENATO SUDUL	58.231,17	69.708,54
770	Normal	TJPR	2023/905488	Alimentar	2025	05/09/2023 14:30:31	0007596-63.2023.8.16.7000	MARCELO RODRIGO SIMÃO	79.385,12	91.626,31
771	Normal	TJPR	2023/905273	Alimentar	2025	05/09/2023 15:10:27	0007601-85.2023.8.16.7000	FRANCISLENE ISHIKIRIYAMA	66.219,66	77.814,73
772	Normal	TJPR	2023/905278	Alimentar	2025	05/09/2023 15:28:51	0007603-55.2023.8.16.7000	VELCI RIBEIRO DE SOUZA	49.262,71	55.253,06
773	Normal	TJPR	2023/905284	Alimentar	2025	05/09/2023 15:34:10	0007604-40.2023.8.16.7000	NILVA ZAMBONIN GEIER	59.356,51	70.444,31
774	Normal	TJPR	2023/905235	Alimentar	2025	05/09/2023 16:19:25	0007642-52.2023.8.16.7000	MARIA FERREIRA LOPES MENDES	131.077,69	145.810,83
775	Normal	TJPR	2023/905360	Alimentar	2025	05/09/2023 16:25:24	0007644-22.2023.8.16.7000	LÁIS ÁRCEGA DIAS CIRINO	210.814,90	252.366,52
776	Normal	TJPR	2023/905543	Alimentar	2025	05/09/2023 16:26:41	0007646-89.2023.8.16.7000	NELSON ALFREDO ALMEMAN SELINI e outros	21.224,04	26.215,94
777	Normal	TJPR	2023/905545	Alimentar	2025	05/09/2023 16:27:14	0007647-74.2023.8.16.7000	MARCOS ANTONIO FERREIRA DA SILVA e outros	21.559,71	26.630,55
778	Normal	TJPR	2023/905546	Alimentar	2025	05/09/2023 16:27:49	0007648-59.2023.8.16.7000	NILZA BARBOSA TOSTI e outros	22.462,54	27.745,73
779	Normal	TJPR	2023/905550	Alimentar	2025	05/09/2023 16:28:51	0007650-29.2023.8.16.7000	SILVANA VENANCIO CAPEL FLORIANO e outros	25.308,44	31.260,98
780	Normal	TJPR	2023/905266	Alimentar	2025	05/09/2023 16:31:11	0007651-14.2023.8.16.7000	CELIA SCHERY e outros	36.639,39	42.662,90
781	Normal	TJPR	2023/905270	Alimentar	2025	05/09/2023 16:37:41	0007653-81.2023.8.16.7000	JORCEMINO CARLOS DE ALMEIDA SOUZA	27.595,45	32.750,28
782	Normal	TJPR	2023/905551	Alimentar	2025	05/09/2023 16:37:52	0007654-66.2023.8.16.7000	HELENA DE LOURDES FRANCO DE SOUZA e outros	25.933,81	0,00
783	Normal	TJPR	2023/905555	Alimentar	2025	05/09/2023 16:38:19	0007655-51.2023.8.16.7000	VANIA DARC DE CASTRO e outros	27.011,13	33.364,15
784	Normal	TJPR	2023/905556	Alimentar	2025	05/09/2023 16:38:47	0007656-36.2023.8.16.7000	MARIA SUELI BENASSI e outros	29.640,02	0,00
785	Normal	TJPR	2023/905564	Alimentar	2025	05/09/2023 16:39:20	0007657-21.2023.8.16.7000	RENATA CIAPPINA e outros	30.164,17	37.258,79
786	Normal	TJPR	2023/905565	Alimentar	2025	05/09/2023 16:39:58	0007658-06.2023.8.16.7000	CLEA MARISE FERREIRA BRIZOLA e outros	30.608,68	0,00
787	Normal	TJPR	2023/905566	Alimentar	2025	05/09/2023 16:40:32	0007659-88.2023.8.16.7000	APARECIDA MOISES RAMOS e outros	31.688,37	0,00
788	Normal	TJPR	2023/905568	Alimentar	2025	05/09/2023 16:41:07	0007660-73.2023.8.16.7000	MARLENE SOARES PAULINO e outros	34.172,88	42.210,35
789	Normal	TJPR	2023/905569	Alimentar	2025	05/09/2023 16:41:49	0007662-43.2023.8.16.7000	SUELI MACHADO MOREIRA e outros	36.975,28	45.671,87
790	Normal	TJPR	2023/905570	Alimentar	2025	05/09/2023 16:42:18	0007663-28.2023.8.16.7000	OSWALDO DA COSTA e outros	43.801,59	54.103,73
791	Normal	TJPR	2023/905571	Alimentar	2025	05/09/2023 16:42:47	0007664-13.2023.8.16.7000	CICERO DOS SANTOS SILVA e outros	44.559,33	0,00
792	Normal	TJPR	2023/905573	Alimentar	2025	05/09/2023 16:43:33	0007665-95.2023.8.16.7000	NAIRA CHRISTIAN BEGA e outros	47.014,29	58.072,05
793	Normal	TJPR	2023/905574	Alimentar	2025	05/09/2023 16:44:00	0007666-80.2023.8.16.7000	ROSELI NALDOS FIGUEIREDO e outros	47.022,26	58.081,89
794	Normal	TJPR	2023/905575	Alimentar	2025	05/09/2023 16:44:35	0007667-65.2023.8.16.7000	MARIA HELENA PEREIRA e outros	52.243,18	0,00
795	Normal	TJPR	2023/905576	Alimentar	2025	05/09/2023 16:45:07	0007668-50.2023.8.16.7000	LIDIA DIAZZI e outros	54.796,11	0,00
796	Normal	TJPR	2023/905577	Alimentar	2025	05/09/2023 16:45:43	0007669-35.2023.8.16.7000	MARISA PIRES DE MORAIS e outros	59.735,82	73.785,70
797	Normal	TJPR	2023/905578	Alimentar	2025	05/09/2023 16:46:18	0007670-20.2023.8.16.7000	DEBORA PIJUS DA SILVA e outros	64.733,35	79.958,65
798	Normal	TJPR	2023/905579	Alimentar	2025	05/09/2023 16:46:47	0007671-05.2023.8.16.7000	SINESIO MOREIRA JUNIOR e outros	69.422,26	0,00
799	Normal	TJPR	2023/905580	Alimentar	2025	05/09/2023 16:47:21	0007672-87.2023.8.16.7000	JOANA MARCELA CAGNINI CIOCARI e outros	69.545,28	85.902,32
800	Normal	TJPR	2023/905581	Alimentar	2025	05/09/2023 16:47:49	0007673-72.2023.8.16.7000	RAFAEL GUISELLI LOPES e outros	72.843,16	89.975,89
801	Normal	TJPR	2023/905582	Alimentar	2025	05/09/2023 16:48:17	0007674-57.2023.8.16.7000	MARIA TEREZA MENDES ALVES PEREIRA e outros	75.511,18	0,00
802	Normal	TJPR	2023/905357	Alimentar	2025	05/09/2023 16:48:18	0007675-42.2023.8.16.7000	VILMAR BATISTA SANDESKI	111.930,04	130.331,34
803	Normal	TJPR	2023/905583	Alimentar	2025	05/09/2023 16:48:45	0007676-27.2023.8.16.7000	CLODOALDO ZAGO CAMPOS e outros	76.489,70	94.480,08
804	Normal	TJPR	2023/905363	Alimentar	2025	05/09/2023 16:53:43	0007677-12.2023.8.16.7000	CLAUDIMIR MACHADO	59.454,11	67.349,62
805	Normal	TJPR	2023/905584	Alimentar	2025	05/09/2023 16:55:33	0007678-94.2023.8.16.7000	LEANDRO ARTHUR DIEHL e outros	81.211,30	100.312,20
806	Normal	TJPR	2023/905585	Alimentar	2025	05/09/2023 16:56:11	0007679-79.2023.8.16.7000	JOUGI YAMAGUCHI e outros	87.690,00	0,00
807	Normal	TJPR	2023/905586	Alimentar	2025	05/09/2023 16:56:43	0007680-64.2023.8.16.7000	SYLVIO CARLOS SILVA JUNIOR e outros	89.611,65	0,00
808	Normal	TJPR	2023/905587	Alimentar	2025	05/09/2023 16:58:45	0007681-49.2023.8.16.7000	DÁCIO DO REGO BARROS e outros	0,00	229,97
809	Normal	TJPR	2023/905588	Alimentar	2025	05/09/2023 16:59:13	0007682-34.2023.8.16.7000	JESUS ANTÔNIO VARGAS e outros	0,00	220,16
810	Normal	TJPR	2023/905589	Alimentar	2025	05/09/2023 16:59:41	0007683-19.2023.8.16.7000	HELIO FIGUEIREDO e outros	93.260,40	115.195,24
811	Normal	TJPR	2023/905590	Alimentar	2025	05/09/2023 17:00:13	0007685-86.2023.8.16.7000	ANGELITA ZANATA REIA e outros	93.713,37	115.754,76
812	Normal	TJPR	2023/905591	Alimentar	2025	05/09/2023 17:00:43	0007686-71.2023.8.16.7000	CARLOS MAGNO GREGHI e outros	124.315,02	153.553,92

813	Normal	TJPR	2023/905592	Alimentar	2025	05/09/2023 17:01:17	0007687-56.2023.8.16.7000	PATRICIA MARIA RUFINO e outros	136.852,50	169.040,20
814	Normal	TJPR	2023/905593	Alimentar	2025	05/09/2023 17:01:47	0007688-41.2023.8.16.7000	LINDA TSUIKO TATAKIHARA e outros	0,00	12.497,51
815	Normal	TJPR	2023/905595	Alimentar	2025	05/09/2023 17:02:26	0007689-26.2023.8.16.7000	ELZA HARUMI YONEKURA HASHIMOTO e outros	142.739,52	176.311,85
816	Normal	TJPR	2023/905601	Alimentar	2025	05/09/2023 17:02:54	0007690-11.2023.8.16.7000	VITOR HUGO SOARES MACHADO e outros	142.994,84	176.627,23
817	Normal	TJPR	2023/905616	Alimentar	2025	05/09/2023 17:03:23	0007691-93.2023.8.16.7000	JOSE ANTONIO GORLA JUNIOR e outros	0,00	13.272,51
818	Normal	TJPR	2023/905626	Alimentar	2025	05/09/2023 17:04:17	0007692-78.2023.8.16.7000	ANA LUCIA NASCIMENTO FONSECA e outros	145.711,62	179.983,00
819	Normal	TJPR	2023/905628	Alimentar	2025	05/09/2023 17:05:59	0007693-63.2023.8.16.7000	ARNILDO LINCK JUNIOR e outros	156.449,34	193.246,22
820	Normal	TJPR	2023/905639	Alimentar	2025	05/09/2023 17:06:44	0007694-48.2023.8.16.7000	CRISTINA CÉLIA FAUNE e outros	159.657,94	197.209,48
821	Normal	TJPR	2023/905640	Alimentar	2025	05/09/2023 17:09:11	0007695-33.2023.8.16.7000	DORA SILVIA CORREA DE MORAES e outros	159.908,31	197.518,75
822	Normal	TJPR	2023/905641	Alimentar	2025	05/09/2023 17:10:04	0007696-18.2023.8.16.7000	EFIGÊNIO SILVIO DE CASTRO JUNIOR e outros	0,00	19.304,89
823	Normal	TJPR	2023/905642	Alimentar	2025	05/09/2023 17:12:13	0007697-03.2023.8.16.7000	INGRIDT HILDEGARD VOGLER e outros	172.304,86	212.830,97
824	Normal	TJPR	2023/905643	Alimentar	2025	05/09/2023 17:13:52	0007698-85.2023.8.16.7000	ABIGAIL ARANTES e outros	0,00	23.407,17
825	Normal	TJPR	2023/905644	Alimentar	2025	05/09/2023 17:14:38	0007699-70.2023.8.16.7000	PAULO DE OLIVEIRA DORTA e outros	235.635,68	291.057,20
826	Normal	TJPR	2023/905645	Alimentar	2025	05/09/2023 17:15:38	0007700-55.2023.8.16.7000	JAN WALTER STEGMANN e outros	0,00	65.163,11
827	Normal	TJPR	2023/905646	Alimentar	2025	05/09/2023 17:16:22	0007701-40.2023.8.16.7000	MANASSES DA SILVA e outros	0,00	48.540,10
828	Normal	TJPR	2023/905647	Alimentar	2025	05/09/2023 17:17:08	0007702-25.2023.8.16.7000	CLOVIS MASSATO KUWAHARA e outros	386.494,67	477.398,22
829	Normal	TJPR	2023/905648	Alimentar	2025	05/09/2023 17:17:49	0007703-10.2023.8.16.7000	ALICE YOSHIKO ITO e outros	0,00	83.432,01
830	Normal	TJPR	2023/905682	Alimentar	2025	05/09/2023 17:30:48	0007705-77.2023.8.16.7000	ADIRÇO DURÃES	29.898,04	32.633,71
831	Normal	TJPR	2023/905680	Alimentar	2025	05/09/2023 17:34:05	0007708-32.2023.8.16.7000	RICARDO TADASHI SAKUMA e outros	60.294,99	65.811,99
832	Normal	TJPR	2023/905679	Alimentar	2025	05/09/2023 17:35:22	0007709-17.2023.8.16.7000	ROBERTO SANTOS SILVEIRA	93.271,29	100.760,98
833	Normal	TJPR	2023/905504	Alimentar	2025	06/09/2023 13:52:21	0007721-31.2023.8.16.7000	SABRINA DE LIMA CELESTINO e outros	12.777,30	15.879,63
834	Normal	TJPR	2023/905505	Alimentar	2025	06/09/2023 13:54:52	0007722-16.2023.8.16.7000	GABRIEL DE LIMA CELESTINO e outros	12.777,30	15.879,63
835	Normal	TJPR	2023/905506	Alimentar	2025	06/09/2023 13:55:26	0007723-98.2023.8.16.7000	KLARA EMANUELLE DE LIMA CELESTINO e outros	12.777,30	15.879,63
836	Normal	TJPR	2023/905507	Alimentar	2025	06/09/2023 13:56:17	0007724-83.2023.8.16.7000	MARCIA DE LIMA FERRAZ CELESTINO e outros	38.331,89	47.638,88
837	Normal	TJPR	2023/905497	Alimentar	2025	06/09/2023 14:05:10	0007726-53.2023.8.16.7000	LEANDRO PAIVA RESENDE	118.079,10	140.136,28
838	Normal	TJPR	2023/905503	Alimentar	2025	06/09/2023 14:08:35	0007727-38.2023.8.16.7000	JOSE LUCAS DE OLIVEIRA	83.955,66	0,00
839	Normal	TJPR	2023/905508	Alimentar	2025	06/09/2023 14:13:31	0007728-23.2023.8.16.7000	DARENI PORTELA DE OLIVEIRA	47.305,16	53.057,47
840	Normal	TJPR	2023/905509	Alimentar	2025	06/09/2023 14:25:29	0007730-90.2023.8.16.7000	DELCI CADINI ZORTEA	46.499,13	51.725,63
841	Normal	TJPR	2023/905661	Alimentar	2025	09/09/2023 18:59:01	0007769-87.2023.8.16.7000	ROSANGELA CECILIA BOAVENTURA PEREIRA e outros	28.808,87	0,00
842	Normal	TJPR	2023/905717	Alimentar	2025	11/09/2023 15:18:18	0007790-63.2023.8.16.7000	VALENTINA RIGO BELLO CRUZ	23.306,52	28.571,47
843	Normal	TJPR	2023/905241	Alimentar	2025	11/09/2023 15:48:24	0007792-33.2023.8.16.7000	ZORÁ MOREIRA NEPOMUCENO	0,00	0,00
844	Normal	TJPR	2023/905719	Alimentar	2025	11/09/2023 15:48:26	0007793-18.2023.8.16.7000	CLAUDINEI PEREIRA DA SILVA	96.600,35	126.636,52
845	Normal	TJPR	2023/905718	Alimentar	2025	11/09/2023 15:48:28	0007794-03.2023.8.16.7000	SAMUEL VERÍSSIMO	61.746,27	82.541,71
846	Normal	TJPR	2023/905423	Alimentar	2025	11/09/2023 15:51:09	0007795-85.2023.8.16.7000	JOSÉ OSMAR DOS SANTOS GOMERCINDO e outros	76.061,38	111.339,85
847	Normal	TJPR	2023/905436	Alimentar	2025	11/09/2023 16:30:41	0007799-25.2023.8.16.7000	ELIFAS ORTI CORDEIRO e outros	0,00	1.422,41
848	Normal	TJPR	2023/905519	Alimentar	2025	11/09/2023 16:34:18	0007800-10.2023.8.16.7000	SERGIO LUIZ DE OLIVEIRA	18.197,89	26.879,27
849	Normal	TJPR	2023/905518	Alimentar	2025	11/09/2023 16:34:46	0007801-92.2023.8.16.7000	ISABEL BRAGA LACERDA	18.197,89	26.879,27
850	Normal	TJPR	2023/905432	Alimentar	2025	11/09/2023 17:10:07	0007806-17.2023.8.16.7000	MARCIA REGINA LISBOA e outros	1.113.271,18	1.593.749,60
851	Normal	TJPR	2023/905450	Alimentar	2025	11/09/2023 17:43:26	0007809-69.2023.8.16.7000	VERA MARISA DE GODOY MORAES	0,00	0,00
852	Normal	TJPR	2023/905716	Alimentar	2025	12/09/2023 13:47:14	0007846-96.2023.8.16.7000	JENIELDE MARIA HOFFNER e outros	58.603,51	0,00
853	Normal	TJPR	2023/904547	Alimentar	2025	12/09/2023 15:08:59	0007853-88.2023.8.16.7000	ROSSANA GUIMARÃES COUTINHO MORAES	30.451,49	35.457,71

854	Normal	TJPR	2023/905256	Alimentar	2025	12/09/2023 15:10:24	0007854-73.2023.8.16.7000	LUCIANE DE FRAGA BUENO	74.730,40	86.253,83
855	Normal	TJPR	2023/905786	Alimentar	2025	12/09/2023 17:32:50	0007861-65.2023.8.16.7000	TANIA ANTONIA ALBANO CHRISTOVAM	76.389,40	0,00
856	Normal	TJPR	2023/905776	Alimentar	2025	12/09/2023 17:39:10	0007862-50.2023.8.16.7000	ALICE FONSECA BUNGART e outros	38.122,34	41.183,57
857	Normal	TJPR	2023/905739	Alimentar	2025	13/09/2023 09:46:08	0007867-72.2023.8.16.7000	IVO HAAS e outros	86.564,99	133.737,04
858	Normal	TJPR	2023/905740	Alimentar	2025	13/09/2023 09:52:15	0007868-57.2023.8.16.7000	MARIA ALVES	42.523,35	58.998,75
859	Normal	TJPR	2023/905741	Alimentar	2025	13/09/2023 10:04:00	0007869-42.2023.8.16.7000	GLAUCIO ALEXANDRE BRUNINI e outros	25.957,22	32.868,74
860	Normal	TJPR	2023/905742	Alimentar	2025	13/09/2023 10:10:12	0007870-27.2023.8.16.7000	CALISTO VENDRAME SOBRINHO SOCIEDADE INDIVIDUAL DE ADVOCACIA e outros	38.730,16	44.990,38
861	Normal	TJPR	2023/905805	Alimentar	2025	13/09/2023 12:58:07	0007877-19.2023.8.16.7000	GILMAR JEFERSON PALUDO	82.089,41	105.932,09
862	Normal	TJPR	2023/905750	Alimentar	2025	13/09/2023 13:37:58	0007880-71.2023.8.16.7000	CLAUDIA RESQUETI CERQUEIRA DOS REIS	75.378,23	86.232,69
863	Normal	TJPR	2023/905751	Alimentar	2025	13/09/2023 13:41:52	0007883-26.2023.8.16.7000	CARLOS DANIEL DOS REIS	0,00	0,00
864	Normal	TJPR	2023/905752	Alimentar	2025	13/09/2023 13:46:58	0007884-11.2023.8.16.7000	JULIO CEZAR DOS REIS	420.585,93	481.150,31
865	Normal	TJPR	2023/905374	Alimentar	2025	13/09/2023 14:05:04	0007886-78.2023.8.16.7000	JÃO CARLOS RIBEIRO e outros	92.752,39	106.108,72
866	Normal	TJPR	2023/905778	Alimentar	2025	13/09/2023 14:12:59	0007888-48.2023.8.16.7000	IVETE FLORENCIO DA SILVA	58.003,77	66.356,31
867	Normal	TJPR	2023/905391	Alimentar	2025	13/09/2023 14:14:11	0007889-33.2023.8.16.7000	DRAUDI MARIA ALBACH HOFFMANN	75.466,64	94.340,84
868	Normal	TJPR	2023/905369	Alimentar	2025	13/09/2023 14:17:51	0007891-03.2023.8.16.7000	PEDRO MARCELO BOTEGA	68.125,45	92.878,12
869	Normal	TJPR	2023/905373	Alimentar	2025	13/09/2023 14:21:57	0007892-85.2023.8.16.7000	LAERTES LUIZ DE OLIVEIRA e outros	31.063,65	34.840,99
870	Normal	TJPR	2023/905370	Alimentar	2025	13/09/2023 14:25:53	0007893-70.2023.8.16.7000	ALAN DIÉGO SOARES RIBEIRO e outros	43.216,22	52.620,08
871	Normal	TJPR	2023/905263	Alimentar	2025	13/09/2023 14:33:31	0007895-40.2023.8.16.7000	JÃO OSCAR DIETZSCH	47.432,98	56.293,46
872	Normal	TJPR	2023/905662	Alimentar	2025	13/09/2023 15:58:25	0007908-39.2023.8.16.7000	LUIZ CLAUDIO GARCIA e outros	216.035,05	249.347,65
873	Normal	TJPR	2023/905459	Alimentar	2025	13/09/2023 16:11:51	0007910-09.2023.8.16.7000	JOSE DE ANDRADE e outros	58.101,03	69.520,63
874	Normal	TJPR	2023/905458	Alimentar	2025	13/09/2023 16:13:50	0007911-91.2023.8.16.7000	FABIO CORDEIRO - SOCIEDADE INDIVIDUAL DE ADVOCACIA e outros	132.893,50	164.062,33
875	Normal	TJPR	2023/905815	Alimentar	2025	13/09/2023 17:39:30	0007925-75.2023.8.16.7000	CESAR MATIAS DOS SANTOS	37.189,66	40.592,51
876	Normal	TJPR	2023/905816	Alimentar	2025	13/09/2023 17:43:32	0007928-30.2023.8.16.7000	MARCOS ANTONIO MINEO e outros	49.049,70	53.537,75
877	Normal	TJPR	2023/905808	Alimentar	2025	13/09/2023 18:17:44	0007935-22.2023.8.16.7000	ADEMILSON FRANCISCO e outros	45.660,28	0,00
878	Normal	TJPR	2023/905725	Alimentar	2025	14/09/2023 12:25:22	0007942-14.2023.8.16.7000	MARIA APARECIDA DO PILAR DOS SANTOS DE AMORIM e outros	80.684,44	139.658,86
879	Normal	TJPR	2023/905881	Alimentar	2025	15/09/2023 17:46:32	0007977-71.2023.8.16.7000	KENJI FUKAGAWA e outros	62.700,00	0,00
880	Normal	TJPR	2023/905883	Alimentar	2025	15/09/2023 17:47:12	0007979-41.2023.8.16.7000	MARCOS ROGERIO DIAS e outros	40.454,86	46.693,00
881	Normal	TJPR	2023/905380	Alimentar	2025	18/09/2023 15:15:17	0007992-40.2023.8.16.7000	GUSTAVO ARRIOLA MAINGUE	82.547,50	96.118,30
882	Normal	TJPR	2023/905914	Alimentar	2025	18/09/2023 16:16:08	0007996-77.2023.8.16.7000	WELTON DOS SANTOS RIBEIRO	73.857,00	88.414,21
883	Normal	TJPR	2023/905832	Alimentar	2025	18/09/2023 17:06:14	0008000-17.2023.8.16.7000	ANTÔNIO ERNESTO FRIMMEL	317.525,92	459.995,80
884	Normal	TJPR	2023/905922	Alimentar	2025	18/09/2023 18:42:33	0008042-66.2023.8.16.7000	LUCIANY APARECIDA SANCHES GALAN e outros	67.901,92	74.739,65
885	Normal	TJPR	2023/905918	Alimentar	2025	18/09/2023 18:43:44	0008043-51.2023.8.16.7000	DIRCEU REIS DE SALES e outros	0,00	61,74
886	Normal	TJPR	2023/905779	Alimentar	2025	19/09/2023 12:32:47	0008057-35.2023.8.16.7000	NAMIR FILIPIN SOLER e outros	47.866,89	0,00
887	Normal	TJPR	2023/905781	Alimentar	2025	19/09/2023 12:36:42	0008060-87.2023.8.16.7000	WALTER NEVES	0,00	0,00
888	Normal	TJPR	2023/905783	Alimentar	2025	19/09/2023 12:41:24	0008063-42.2023.8.16.7000	GLEINER GIMENES DE LIMA	143.083,31	174.218,24
889	Normal	TJPR	2023/905792	Alimentar	2025	19/09/2023 12:45:42	0008066-94.2023.8.16.7000	TRIGUEIROS HIDALGO & MALAGUIDO e outros	167.977,62	183.348,20
890	Normal	TJPR	2023/905784	Alimentar	2025	19/09/2023 12:47:45	0008068-64.2023.8.16.7000	JOSE ALVES DE AZEVEDO	202.246,44	246.255,26
891	Normal	TJPR	2023/905785	Alimentar	2025	19/09/2023 12:49:34	0008070-34.2023.8.16.7000	ANTONIO ALVES FERREIRA	0,00	0,00
892	Normal	TJPR	2023/905787	Alimentar	2025	19/09/2023 12:52:43	0008071-19.2023.8.16.7000	AUDILEI DE SOUZA LADEIRA	208.383,49	253.727,74
893	Normal	TJPR	2023/905788	Alimentar	2025	19/09/2023 12:53:10	0008072-04.2023.8.16.7000	ALDO LUIZ FIGUEIREDO	0,00	0,00
894	Normal	TJPR	2023/905789	Alimentar	2025	19/09/2023 12:53:44	0008073-86.2023.8.16.7000	AFONSO GERONIMO BUDZIAK	241.513,45	294.066,77
895	Normal	TJPR	2023/905791	Alimentar	2025	19/09/2023 12:54:40	0008076-41.2023.8.16.7000	EUGENIO BRANDET	0,00	0,00
896	Normal	TJPR	2023/903994	Alimentar	2025	19/09/2023 13:12:02	0008082-48.2023.8.16.7000	SAMUEL MÁRIO COSTA REIS	109.796,62	119.843,01

897	Normal	TJPR	2023/905960	Alimentar	2025	19/09/2023 14:11:23	0008103-24.2023.8.16.7000	KENIA PAULA DE OLIVEIRA CARVALHO e outros	97.112,29	323.342,97
898	Normal	TJPR	2023/905959	Alimentar	2025	19/09/2023 14:11:46	0008104-09.2023.8.16.7000	DENER DE OLIVEIRA e outros	97.112,29	323.343,74
899	Normal	TJPR	2023/905683	Alimentar	2025	19/09/2023 14:23:22	0008106-76.2023.8.16.7000	IRANI APARECIDO PEREIRA	149.815,72	186.190,98
900	Normal	TJPR	2023/905831	Alimentar	2025	19/09/2023 16:28:52	0008118-90.2023.8.16.7000	WAGNER MOURA - SOCIEDADE INDIVIDUAL DE ADVOCACIA	30.730,28	42.524,28
901	Normal	TJPR	2023/905970	Alimentar	2025	19/09/2023 16:31:45	0008120-60.2023.8.16.7000	FABIO EDUARDO DELEOTERIO	91.107,80	103.206,92
902	Normal	TJPR	2023/905830	Alimentar	2025	19/09/2023 16:36:30	0008121-45.2023.8.16.7000	ETEL REGINA DE SOUZA JORGE	307.302,84	425.242,81
903	Normal	TJPR	2023/905863	Alimentar	2025	19/09/2023 16:49:00	0008126-67.2023.8.16.7000	SONIA MONCLARO VIRMOND e outros	69.997,10	0,00
904	Normal	TJPR	2023/905868	Alimentar	2025	19/09/2023 17:10:36	0008129-22.2023.8.16.7000	ROSELI GOBBO ARAUJO	69.078,93	81.174,65
905	Normal	TJPR	2023/905984	Alimentar	2025	19/09/2023 18:17:07	0008132-74.2023.8.16.7000	SONIA MARIA RODER e outros	8,66	14.461,10
906	Normal	TJPR	2023/905985	Alimentar	2025	19/09/2023 18:25:16	0008135-29.2023.8.16.7000	DANIELA DE MORAES	160.386,11	216.759,53
907	Normal	TJPR	2023/905986	Alimentar	2025	19/09/2023 18:30:30	0008137-96.2023.8.16.7000	ARIMIS GOMES DE MORAES e outros	176.476,26	238.156,50
908	Normal	TJPR	2023/905987	Alimentar	2025	19/09/2023 18:35:20	0008139-66.2023.8.16.7000	NESTOR RAZENTE e outros	8,66	1.014,18
909	Normal	TJPR	2023/905454	Alimentar	2025	20/09/2023 12:24:36	0008152-65.2023.8.16.7000	ELOI VIEIRA SEPULVEDA e outros	48.524,62	0,00
910	Normal	TJPR	2023/905996	Alimentar	2025	20/09/2023 13:51:34	0008157-87.2023.8.16.7000	SALETE MARIA DE MATTOS RISSATTO e outros	239.445,42	319.644,94
911	Normal	TJPR	2023/906045	Alimentar	2025	20/09/2023 14:01:18	0008158-72.2023.8.16.7000	WILSON ALVES e outros	132.997,93	203.339,70
912	Normal	TJPR	2023/905977	Alimentar	2025	20/09/2023 14:05:38	0008161-27.2023.8.16.7000	MARINEZ FERNANDES LEAL e outros	96.734,50	0,00
913	Normal	TJPR	2023/905976	Alimentar	2025	20/09/2023 14:22:14	0008165-64.2023.8.16.7000	LUCIA SPOLADORE VITTORI	0,00	0,00
914	Normal	TJPR	2023/905427	Alimentar	2025	20/09/2023 14:33:50	0008167-34.2023.8.16.7000	ORACIO PERINI	0,00	0,00
915	Normal	TJPR	2023/905822	Alimentar	2025	20/09/2023 14:49:29	0008169-04.2023.8.16.7000	APARECIDA COSTA	39.560,50	48.497,21
916	Normal	TJPR	2023/905428	Alimentar	2025	20/09/2023 14:51:46	0008172-56.2023.8.16.7000	MARCELO OLIVEIRA LOPES	183.197,25	215.275,08
917	Normal	TJPR	2023/905975	Alimentar	2025	20/09/2023 14:58:38	0008173-41.2023.8.16.7000	EDIU ROBERTO FERNANDES e outros	32.888,35	0,00
918	Normal	TJPR	2023/904997	Alimentar	2025	20/09/2023 15:06:08	0008174-26.2023.8.16.7000	LUIZ GUILHERME MAZZARI	61.927,96	164.282,38
919	Normal	TJPR	2023/904998	Alimentar	2025	20/09/2023 15:07:31	0008175-11.2023.8.16.7000	LUIZ FERNANDO MAZZARI	61.927,96	164.282,38
920	Normal	TJPR	2023/904999	Alimentar	2025	20/09/2023 15:08:05	0008176-93.2023.8.16.7000	EDVAL LUIZ MAZZARI JUNIOR	61.927,96	164.282,38
921	Normal	TJPR	2023/905000	Alimentar	2025	20/09/2023 15:08:32	0008177-78.2023.8.16.7000	ARMANDO GARCIA GARCIA	66.462,10	231.326,95
922	Normal	TJPR	2023/905001	Alimentar	2025	20/09/2023 15:09:20	0008178-63.2023.8.16.7000	CAROLINA ARRUDA MAZZARI	188.044,53	495.553,36
923	Normal	TJPR	2023/906007	Alimentar	2025	20/09/2023 15:34:13	0008180-33.2023.8.16.7000	TATSUE OHARA KAMOGAWA	91.384,14	136.515,06
924	Normal	TJPR	2023/905981	Alimentar	2025	20/09/2023 15:42:22	0008183-85.2023.8.16.7000	VERNALHA & YAMASAKI - ADVOGADOS ASSOCIADOS	28.704,47	35.188,81
925	Normal	TJPR	2023/905980	Alimentar	2025	20/09/2023 15:43:49	0008184-70.2023.8.16.7000	HERTEL REHBEIN e outros	0,00	79.044,72
926	Normal	TJPR	2023/905988	Alimentar	2025	20/09/2023 15:56:38	0008185-55.2023.8.16.7000	FRANCIELE OLIVEIRA SANTOS	14.192,28	22.635,72
927	Normal	TJPR	2023/905989	Alimentar	2025	20/09/2023 15:57:39	0008186-40.2023.8.16.7000	ALEXANDRE RAMOS	14.192,28	22.635,72
928	Normal	TJPR	2023/905994	Alimentar	2025	20/09/2023 18:19:35	0008197-69.2023.8.16.7000	DIRCEU VEDOVELLO FILHO e outros	2.928,27	3.639,26
929	Normal	TJPR	2023/906049	Alimentar	2025	20/09/2023 18:28:53	0008198-54.2023.8.16.7000	CELSON FERREIRA DO NASCIMENTO e outros	38,65	49,19
930	Normal	TJPR	2023/905763	Alimentar	2025	20/09/2023 18:37:03	0008199-39.2023.8.16.7000	MATILDE SANTOS VICENTINI e outros	0,00	3.612,04
931	Normal	TJPR	2023/906047	Alimentar	2025	20/09/2023 18:49:01	0008201-09.2023.8.16.7000	MEIRE DE FATIMA VILA	104.085,82	117.908,42
932	Normal	TJPR	2023/905870	Alimentar	2025	21/09/2023 12:26:36	0008206-31.2023.8.16.7000	LUCÍLIA AMARAL FONTANARI	0,00	0,00
933	Normal	TJPR	2023/905871	Alimentar	2025	21/09/2023 12:48:26	0008207-16.2023.8.16.7000	TEREZA MARIA PAULIQUI PELUSO	90.318,21	106.132,93
934	Normal	TJPR	2023/905872	Alimentar	2025	21/09/2023 12:52:54	0008208-98.2023.8.16.7000	MARIA LUCÉLIA ARANTES	38.491,03	48.414,02
935	Normal	TJPR	2023/906138	Alimentar	2025	22/09/2023 17:54:52	0008285-10.2023.8.16.7000	FERNANDO SAMPAIO DE ALMEIDA FILHO	23.475,94	26.593,54
936	Normal	TJPR	2023/906105	Alimentar	2025	22/09/2023 18:26:32	0008292-02.2023.8.16.7000	JULIANA ZANONI DOTTI e outros	47.313,61	55.598,22
937	Normal	TJPR	2023/906069	Alimentar	2025	22/09/2023 18:43:37	0008295-54.2023.8.16.7000	ANA CAROLINA FELIPPE ARCARO	72.720,00	83.191,68
938	Normal	TJPR	2023/904766	Alimentar	2025	25/09/2023 13:46:43	0008321-52.2023.8.16.7000	FERNANDO T. ISHIKAWA - ADVOGADOS ASSOCIADOS e outros	36.954,84	42.260,36
939	Normal	TJPR	2023/905969	Alimentar	2025	25/09/2023 15:17:54	0008329-29.2023.8.16.7000	ROSE MARI FISCHER e outros	68.305,80	0,00
940	Normal	TJPR	2023/905972	Alimentar	2025	25/09/2023 15:24:15	0008330-14.2023.8.16.7000	GIULIANO COSCIA RICCI e outros	51.377,45	67.443,05
941	Normal	TJPR	2023/906006	Alimentar	2025	25/09/2023 15:53:49	0008338-88.2023.8.16.7000	ANA MARIA PERITO	53.173,52	75.053,58

942	Normal	TJPR	2023/906008	Alimentar	2025	25/09/2023 16:15:45	0008347-50.2023.8.16.7000	MANZOCHI e outros ANA MARIA CAVALHEIRO TEODORO e outros	69.696,48	0,00
943	Normal	TJPR	2023/906166	Alimentar	2025	25/09/2023 17:29:37	0008360-49.2023.8.16.7000	MANICA / MENEGAT ADVOGADOS e outros	44.509,47	60.264,13
944	Normal	TJPR	2023/906159	Alimentar	2025	25/09/2023 17:49:34	0008367-41.2023.8.16.7000	ALESSANDRO ZAMBERLAN RIBEIRO	30.553,67	33.349,33
945	Normal	TJPR	2023/906058	Alimentar	2025	26/09/2023 12:05:03	0008385-62.2023.8.16.7000	EMENDÖRFER ADVOGADOS	51.698,36	67.806,78
946	Normal	TJPR	2023/905807	Alimentar	2025	26/09/2023 12:08:54	0008386-47.2023.8.16.7000	JULIANO HUBNER LEANDRO DE SOUSA SOCIEDADE INDIVIDUAL DE ADVOCACIA	142.055,07	186.410,07
947	Normal	TJPR	2023/906186	Alimentar	2025	26/09/2023 17:00:00	0008400-31.2023.8.16.7000	JONAS OSMAR WINTER	39.872,55	47.731,43
948	Normal	TJPR	2023/906185	Alimentar	2025	26/09/2023 17:03:28	0008401-16.2023.8.16.7000	JUSSARA DORNELLES DE SOUZA	43.741,93	52.363,46
949	Normal	TJPR	2023/906202	Alimentar	2025	26/09/2023 18:37:00	0008418-52.2023.8.16.7000	SEILA DE SOUZA SILVA e outros	34.603,45	38.088,01
950	Normal	TJPR	2023/906187	Alimentar	2025	27/09/2023 12:19:12	0008463-56.2023.8.16.7000	EMMANUEL GUSTAVO HADDAD e outros	19.264,41	23.207,11
951	Normal	TJPR	2023/906190	Alimentar	2025	27/09/2023 12:56:51	0008469-63.2023.8.16.7000	MARIEUZA ENDRISSI SANDER	148.115,71	196.726,78
952	Normal	TJPR	2023/906184	Alimentar	2025	27/09/2023 13:00:07	0008470-48.2023.8.16.7000	CLEUZA MANGINI PEREIRA	474.085,58	581.181,52
953	Normal	TJPR	2023/905660	Alimentar	2025	27/09/2023 13:18:29	0008473-03.2023.8.16.7000	CRISTIANE MARIA COLLI e outros	56.219,35	70.279,82
954	Normal	TJPR	2023/906102	Alimentar	2025	27/09/2023 17:50:21	0008519-89.2023.8.16.7000	ESPÓLIO DE CLAUDIA DIORIO PINHEIRO e outros	205.773,21	250.549,46
955	Normal	TJPR	2023/906209	Alimentar	2025	27/09/2023 18:33:37	0008529-36.2023.8.16.7000	JANETE MARIA DA SILVA e outros	187.102,59	276.634,62
956	Normal	TJPR	2023/906074	Alimentar	2025	28/09/2023 13:38:59	0008550-12.2023.8.16.7000	FATIMA REGINA PAGNAM	35.604,77	49.220,52
957	Normal	TJPR	2023/906223	Alimentar	2025	28/09/2023 13:52:40	0008552-79.2023.8.16.7000	IVETE CONCHON COSTA	0,00	0,00
958	Normal	TJPR	2023/906216	Alimentar	2025	28/09/2023 15:28:10	0008564-93.2023.8.16.7000	ELINEIA DO NASCIMENTO CARDOSO	21.396,36	31.139,22
959	Normal	TJPR	2023/906217	Alimentar	2025	28/09/2023 15:28:49	0008565-78.2023.8.16.7000	DANIELE CARDOSO NASCIMENTO	21.396,36	31.139,22
960	Normal	TJPR	2023/906218	Alimentar	2025	28/09/2023 15:29:23	0008566-63.2023.8.16.7000	ANDRIELLY CARDOSO NASCIMENTO	21.396,36	31.139,22
961	Normal	TJPR	2023/906219	Alimentar	2025	28/09/2023 15:30:29	0008569-18.2023.8.16.7000	EMANUELY CARDOSO NASCIMENTO	21.396,36	31.139,22
962	Normal	TJPR	2023/905114	Alimentar	2025	28/09/2023 16:49:16	0008583-02.2023.8.16.7000	MARTINELLI ADVOCACIA EMPRESARIAL	82.019,98	93.830,86
963	Normal	TJPR	2023/906265	Alimentar	2025	28/09/2023 18:42:38	0008606-45.2023.8.16.7000	MARCIO LUIS SAUER	79.933,09	86.351,72
964	Normal	TJPR	2023/906169	Alimentar	2025	28/09/2023 19:01:42	0008607-30.2023.8.16.7000	SILVIO ADAO CORDEIRO e outros	193.744,14	293.936,27
965	Normal	TJPR	2023/905826	Alimentar	2025	29/09/2023 12:51:23	0008609-97.2023.8.16.7000	AIRTON DE OLIVEIRA e outros	37.454,60	44.804,78
966	Normal	TJPR	2023/906001	Alimentar	2025	29/09/2023 14:39:16	0008618-59.2023.8.16.7000	LUCIMARA BITTENCOURT TORTATO	85.991,02	95.656,41
967	Normal	TJPR	2023/906002	Alimentar	2025	29/09/2023 15:03:04	0008625-51.2023.8.16.7000	FELIPE STEINDORFF MALHEIROS	64.165,92	73.405,81
968	Normal	TJPR	2023/906003	Alimentar	2025	29/09/2023 15:11:23	0008626-36.2023.8.16.7000	DANIELA NEVES WOSCH MIRANDA	65.208,77	73.138,15
969	Normal	TJPR	2023/906005	Alimentar	2025	29/09/2023 15:16:30	0008627-21.2023.8.16.7000	CLEBER PERONDI e outros	140.070,99	163.098,67
970	Normal	TJPR	2023/905946	Alimentar	2025	29/09/2023 15:21:30	0008628-06.2023.8.16.7000	TRENCH ROSSI E WATANABE ADVOGADOS	144.460,57	211.425,35
971	Normal	TJPR	2023/906011	Alimentar	2025	29/09/2023 15:22:14	0008629-88.2023.8.16.7000	SAMUEL ANTONIO DA SILVA	80.676,93	93.117,32
972	Normal	TJPR	2023/906013	Alimentar	2025	29/09/2023 15:32:38	0008632-43.2023.8.16.7000	DAVID SARAIVA FARIAS	33.636,64	39.526,41
973	Normal	TJPR	2023/906014	Alimentar	2025	29/09/2023 15:35:43	0008633-28.2023.8.16.7000	FERNANDES LAODERENE BATTISTELLA BORGES	58.874,82	67.953,31
974	Normal	TJPR	2023/906016	Alimentar	2025	29/09/2023 15:38:33	0008634-13.2023.8.16.7000	CRISTIANO COLPANI	24.513,61	28.805,94
975	Normal	TJPR	2023/906018	Alimentar	2025	29/09/2023 15:55:38	0008636-80.2023.8.16.7000	CLEUSA DA APARECIDA MOREIRA DE CAMPOS	66.417,68	75.237,95
976	Normal	TJPR	2023/906009	Alimentar	2025	29/09/2023 16:09:11	0008638-50.2023.8.16.7000	CLAUDINEI ANTONIO SIMÕES e outros	87.955,14	103.356,10
977	Normal	TJPR	2023/906015	Alimentar	2025	29/09/2023 16:17:56	0008639-35.2023.8.16.7000	TALITA MACIEL CHAVES KUSTER e outros	24.550,45	27.535,78
978	Normal	TJPR	2023/906012	Alimentar	2025	29/09/2023 16:49:56	0008641-05.2023.8.16.7000	CRISTIANE CONCEIÇÃO CHAGAS RUDNICK	89.262,17	103.936,87
979	Normal	TJPR	2023/906277	Alimentar	2025	03/10/2023 14:41:06	0008701-75.2023.8.16.7000	OLÍVIA SANTINI PRIMON	60.757,42	67.586,55
980	Normal	TJPR	2023/906161	Alimentar	2025	03/10/2023 15:05:00	0008715-59.2023.8.16.7000	ZILMARA ELAINE DANTE	83.651,12	96.550,12

981	Normal	TJPR	2023/906292	Alimentar	2025	03/10/2023 15:09:36	0008719-96.2023.8.16.7000	ELEONORA FERNANDES	191.489,04	279.506,01
982	Normal	TJPR	2023/906083	Alimentar	2025	03/10/2023 17:23:07	0008736-35.2023.8.16.7000	ROSELY GALVÃO CAMARGO e outros	88.924,89	99.738,15
983	Normal	TJPR	2023/906081	Alimentar	2025	03/10/2023 17:23:27	0008737-20.2023.8.16.7000	FAUSTINA BIERNASKI e outros	90.310,10	98.573,47
984	Normal	TJPR	2023/906356	Alimentar	2025	03/10/2023 17:56:57	0008739-87.2023.8.16.7000	LUIS ANTONIO SAPORITI	0,00	0,00
985	Normal	TJPR	2023/906378	Alimentar	2025	04/10/2023 13:08:37	0008788-31.2023.8.16.7000	CLEDI DA SILVA JABELUFA e outros	36.434,54	45.827,37
986	Normal	TJPR	2023/906340	Alimentar	2025	04/10/2023 17:20:12	0008881-91.2023.8.16.7000	NILSON DE JESUS CARLOS e outros	82.420,87	0,00
987	Normal	TJPR	2023/906399	Alimentar	2025	04/10/2023 17:22:47	0008882-76.2023.8.16.7000	FRANCISCO SEKLES FERELLE	33.251,90	36.600,36
988	Normal	TJPR	2023/906375	Alimentar	2025	05/10/2023 12:31:36	0008902-67.2023.8.16.7000	CLAUDIO TOSATTO e outros	4,33	4,82
989	Normal	TJPR	2023/906384	Alimentar	2025	05/10/2023 12:48:06	0008905-22.2023.8.16.7000	LUIZ ANTONIO BELARMINO e outros	4,33	4,82
990	Normal	TJPR	2023/906428	Alimentar	2025	05/10/2023 14:27:45	0008917-36.2023.8.16.7000	ROSEMERI SANTOS RAMOS e outros	28.527,18	45.447,61
991	Normal	TJPR	2023/905904	Alimentar	2025	06/10/2023 08:03:43	0008949-41.2023.8.16.7000	MARLI APARECIDA DA SILVA	24.921,20	27.951,62
992	Normal	TJPR	2023/905867	Alimentar	2025	06/10/2023 12:49:07	0008955-48.2023.8.16.7000	OLIVIRDE BUARD	0,00	0,00
993	Normal	TJPR	2023/906225	Alimentar	2025	06/10/2023 13:15:04	0008962-40.2023.8.16.7000	MARIA CARDOSO	43.159,67	47.108,78
994	Normal	TJPR	2023/906295	Alimentar	2025	06/10/2023 14:13:06	0008978-91.2023.8.16.7000	CLAUDIO CESAR DE PAULA	49.515,78	54.046,48
995	Normal	TJPR	2023/906231	Alimentar	2025	06/10/2023 14:25:20	0008983-16.2023.8.16.7000	ANGELINA FERNANDES DE MORAES BASSANI	62.426,10	70.716,28
996	Normal	TJPR	2023/906232	Alimentar	2025	06/10/2023 14:31:22	0008984-98.2023.8.16.7000	RICARDO PATRICK ZUCHI e outros	72.505,71	80.655,36
997	Normal	TJPR	2023/906235	Alimentar	2025	06/10/2023 14:37:27	0008986-68.2023.8.16.7000	FRANCISCO JOSE CASCALES	79.156,78	92.170,16
998	Normal	TJPR	2023/906245	Alimentar	2025	06/10/2023 15:06:46	0008991-90.2023.8.16.7000	PAULO ANDRÉ FREIRES PAIVA	77.042,58	86.410,96
999	Normal	TJPR	2023/906255	Alimentar	2025	06/10/2023 15:41:11	0008999-67.2023.8.16.7000	ROSE MARI MARTINS PAZ	34.895,62	38.817,89
1000	Normal	TJPR	2023/906271	Alimentar	2025	06/10/2023 15:52:25	0009002-22.2023.8.16.7000	TATIELE FAOT	47.815,57	54.701,01
1001	Normal	TJPR	2023/906256	Alimentar	2025	06/10/2023 16:54:34	0009003-07.2023.8.16.7000	LUCIANA DA CUNHA BARBATO OLIVEIRA	44.002,66	50.339,04
1002	Normal	TJPR	2023/906257	Alimentar	2025	06/10/2023 17:15:59	0009005-74.2023.8.16.7000	ZIL MARIA DA SILVA BONTORIN WALLER	39.637,50	46.153,91
1003	Normal	TJPR	2023/906258	Alimentar	2025	06/10/2023 17:37:32	0009007-44.2023.8.16.7000	EDSON LUIZ CORDEIRO e outros	89.110,77	103.760,59
1004	Normal	TJPR	2023/906259	Alimentar	2025	06/10/2023 17:40:57	0009008-29.2023.8.16.7000	TANIA ELIANE DO AMARAL GONCALVES	78.122,29	86.903,24
1005	Normal	TJPR	2023/906260	Alimentar	2025	06/10/2023 17:43:54	0009009-14.2023.8.16.7000	CAMILA MOREIRA GONCALVES	67.559,52	74.362,76
1006	Normal	TJPR	2023/906261	Alimentar	2025	06/10/2023 17:48:39	0009010-96.2023.8.16.7000	CLAUDINE GOMES BUBINIAC	26.915,54	30.188,47
1007	Normal	TJPR	2023/906270	Alimentar	2025	06/10/2023 17:55:17	0009012-66.2023.8.16.7000	PAULO CESAR MACHADO	78.122,26	87.621,92
1008	Normal	TJPR	2023/906401	Alimentar	2025	09/10/2023 15:26:56	0009024-80.2023.8.16.7000	LIANE MARIA IANZE	55.842,76	63.884,13
1009	Normal	TJPR	2023/906484	Alimentar	2025	09/10/2023 18:25:57	0009056-85.2023.8.16.7000	ROGERIO MANUEL DE LEMOS CARDOSO	81.267,86	100.382,06
1010	Normal	TJPR	2023/906486	Alimentar	2025	09/10/2023 18:28:11	0009057-70.2023.8.16.7000	LEILA APARECIDA BARION DE PAULA e outros	46.619,42	53.808,13
1011	Normal	TJPR	2023/906485	Alimentar	2025	09/10/2023 18:29:50	0009058-55.2023.8.16.7000	MARGARETH TREVISOL DE SOUZA e outros	34.764,04	0,00
1012	Normal	TJPR	2023/906466	Alimentar	2025	10/10/2023 15:02:47	0009072-39.2023.8.16.7000	ERLY PORTELA PINTO e outros	64.084,09	83.935,67
1013	Normal	TJPR	2023/906382	Alimentar	2025	10/10/2023 15:16:53	0009074-09.2023.8.16.7000	CLAUDIA HELENA FRATTI ZAGO	43.530,48	50.686,89
1014	Normal	TJPR	2023/906477	Alimentar	2025	10/10/2023 15:40:49	0009078-46.2023.8.16.7000	BERNARDETE CHRIST e outros	21,91	27,06
1015	Normal	TJPR	2023/906503	Alimentar	2025	10/10/2023 15:48:33	0009080-16.2023.8.16.7000	CARLOS ALBERTO HOME M DA COSTA e outros	59.930,89	121.507,32
1016	Normal	TJPR	2023/906505	Alimentar	2025	10/10/2023 15:52:49	0009081-98.2023.8.16.7000	ROSANGELA JANJACOMO DOS SANTOS e outros	82.747,35	111.848,49
1017	Normal	TJPR	2023/906541	Alimentar	2025	10/10/2023 16:00:02	0009087-08.2023.8.16.7000	CHRISTOVÃO GRANATO FILHO	117.013,15	145.423,94
1018	Normal	TJPR	2023/906339	Alimentar	2025	10/10/2023 16:00:36	0009088-90.2023.8.16.7000	MARCIO ANDRE SARACENI MARTINEZ	61.755,58	83.474,49
1019	Normal	TJPR	2023/906534	Alimentar	2025	10/10/2023 16:20:34	0009091-45.2023.8.16.7000	ADVESANE - ASSOCIACAO DOS ADVOGADOS EMPREGADOS DA SANEPAR	30.921,33	45.406,26
1020	Normal	TJPR	2023/906506	Alimentar	2025	10/10/2023 16:39:38	0009096-67.2023.8.16.7000	HORMINIO DE PAULA LIMA NETO	0,00	0,00
1021	Normal	TJPR	2023/906353	Alimentar	2025	10/10/2023 17:00:12	0009099-22.2023.8.16.7000	DULCINEA DE OLIVEIRA COELHO	51.830,58	57.656,34
1022	Normal	TJPR	2023/906330	Alimentar	2025	10/10/2023 17:09:16	0009111-36.2023.8.16.7000	MARA LUCIA DE CARLI	0,00	0,00
1023	Normal	TJPR	2023/904802	Alimentar	2025	10/10/2023 17:29:43	0009115-73.2023.8.16.7000	CAMILA MORAIS DE ASSIS	38.043,55	52.580,67
1024	Normal	TJPR	2023/906492	Alimentar	2025	11/10/2023 18:02:42	0009160-77.2023.8.16.7000	DEJAIR DIONISIO e outros	50.238,38	54.835,19
1025	Normal	TJPR	2023/906617	Alimentar	2025	11/10/2023 18:05:54	0009161-62.2023.8.16.7000	CAIO RANGEL BOLONHEZE e outros	81.003,68	86.641,53

1026	Normal	TJPR	2023/906490	Alimentar	2025	11/10/2023 18:56:41	0009172-91.2023.8.16.7000	CLARICE SCHNEIDER LINHARES e outros	50.198,17	0,00
1027	Normal	TJPR	2023/906648	Alimentar	2025	16/10/2023 18:17:14	0009200-59.2023.8.16.7000	LUCAS JAVÁ IUDS	72.720,00	86.304,10
1028	Normal	TJPR	2023/906598	Alimentar	2025	17/10/2023 16:59:33	0009218-80.2023.8.16.7000	AMAZONAS CLETO SAMPAIO	60.718,24	67.542,97
1029	Normal	TJPR	2023/906483	Alimentar	2025	18/10/2023 11:59:12	0009227-42.2023.8.16.7000	ADRIANA PIRES MURBAK e outros	236.853,27	265.654,64
1030	Normal	TJPR	2023/906493	Alimentar	2025	18/10/2023 11:59:31	0009228-27.2023.8.16.7000	RAQUEL MOTTA E ALIFRANCY FARIAS ADVOGADOS ASSOCIADOS	35.720,29	37.824,22
1031	Normal	TJPR	2023/906495	Alimentar	2025	18/10/2023 12:01:13	0009229-12.2023.8.16.7000	MIGUEL ARCANJO DIAS	0,00	0,00
1032	Normal	TJPR	2023/906707	Alimentar	2025	18/10/2023 13:27:07	0009234-34.2023.8.16.7000	ASSOCIACAO DOS ADVOGADOS EMPREGADOS DA COPEL - PLENO JURE	59.946,04	74.938,54
1033	Normal	TJPR	2023/906709	Alimentar	2025	18/10/2023 14:48:02	0009238-71.2023.8.16.7000	RAFAEL POLESKI NOGUEIRA PORTO e outros	70.585,62	86.530,92
1034	Normal	TJPR	2023/906710	Alimentar	2025	18/10/2023 14:50:03	0009239-56.2023.8.16.7000	CLEONICE DOS SANTOS RIBEIRO e outros	32.999,04	45.353,56
1035	Normal	TJPR	2023/906718	Alimentar	2025	19/10/2023 19:18:08	0009295-89.2023.8.16.7000	LAURA DE BARROS CHERUBIM	87.469,38	97.300,94
1036	Normal	TJPR	2023/906849	Alimentar	2025	20/10/2023 17:02:21	0009305-36.2023.8.16.7000	CELSON JOÃO RUBIN FILHO	98.715,28	122.683,35
1037	Normal	TJPR	2023/906850	Alimentar	2025	20/10/2023 17:03:14	0009306-21.2023.8.16.7000	KÁTHIA SOCORRO MATHIAS MOURÃO	133.478,14	165.886,63
1038	Normal	TJPR	2023/906844	Alimentar	2025	20/10/2023 18:38:44	0009312-28.2023.8.16.7000	MAURA VERONESI	0,00	0,00
1039	Normal	TJPR	2023/906845	Alimentar	2025	20/10/2023 18:45:00	0009313-13.2023.8.16.7000	JOÃO KAZUO MIYABARA	56.101,27	60.606,20
1040	Normal	TJPR	2023/906848	Alimentar	2025	20/10/2023 18:46:58	0009314-95.2023.8.16.7000	IVONE MOREIRA DINIZ e outros	49.177,32	53.126,25
1041	Normal	TJPR	2023/906576	Alimentar	2025	23/10/2023 14:36:50	0009333-04.2023.8.16.7000	JOSE ANGELO JAREMA e outros	181.631,55	248.998,35
1042	Normal	TJPR	2023/906577	Alimentar	2025	23/10/2023 14:38:42	0009334-86.2023.8.16.7000	ALCIONE AGGIO e outros	436.611,82	599.429,86
1043	Normal	TJPR	2023/905715	Alimentar	2025	23/10/2023 14:43:25	0009335-71.2023.8.16.7000	RUBENS MACEDO JUSTUS SOBRINHO	40.901,03	69.512,91
1044	Normal	TJPR	2023/906579	Alimentar	2025	23/10/2023 14:56:37	0009338-26.2023.8.16.7000	MARCIA DE ARAUJO	37.415,22	63.193,54
1045	Normal	TJPR	2023/906887	Alimentar	2025	23/10/2023 16:50:16	0009352-10.2023.8.16.7000	MAYCON MINORU KIKUCHI	58.254,16	67.831,14
1046	Normal	TJPR	2023/906883	Alimentar	2025	23/10/2023 18:32:46	0009357-32.2023.8.16.7000	YONE APARECIDA JORGE e outros	54.402,66	58.771,19
1047	Normal	TJPR	2023/906896	Alimentar	2025	24/10/2023 13:53:47	0009370-31.2023.8.16.7000	ANDREIA PAULA CARNEIRO MARTINS	117.978,72	165.753,60
1048	Normal	TJPR	2023/906898	Alimentar	2025	24/10/2023 13:54:55	0009372-98.2023.8.16.7000	CARLOS EDUARDO BOZELLI	118.277,62	148.769,59
1049	Normal	TJPR	2023/906393	Alimentar	2025	24/10/2023 13:58:21	0009373-83.2023.8.16.7000	ELISABETE SCHALLENBERGER e outros	40.211,40	53.349,12
1050	Normal	TJPR	2023/906405	Alimentar	2025	24/10/2023 14:17:01	0009390-22.2023.8.16.7000	BERNARDETE ALVES DA SILVA e outros	38.606,49	49.037,70
1051	Normal	TJPR	2023/906403	Alimentar	2025	24/10/2023 14:51:14	0009399-81.2023.8.16.7000	ALESSANDRA GERONIMO DE OLIVEIRA DALOSTA	27.225,43	34.034,51
1052	Normal	TJPR	2023/906881	Alimentar	2025	24/10/2023 15:07:26	0009401-51.2023.8.16.7000	MARGARETE APARECIDA DE ALMEIDA e outros	40.620,28	50.692,87
1053	Normal	TJPR	2023/906408	Alimentar	2025	24/10/2023 15:16:06	0009402-36.2023.8.16.7000	KARINA ISABEL VIVIAN e outros	125.827,45	149.277,74
1054	Normal	TJPR	2023/906368	Alimentar	2025	24/10/2023 15:24:33	0009404-06.2023.8.16.7000	CELIA REGINA ANDRIOLI SILVA BARBOSA	29.905,78	32.917,29
1055	Normal	TJPR	2023/906638	Alimentar	2025	24/10/2023 15:30:14	0009405-88.2023.8.16.7000	EUNICE APARECIDA GULMINIE JOSUE	0,00	0,00
1056	Normal	TJPR	2023/906911	Alimentar	2025	24/10/2023 18:32:37	0009429-19.2023.8.16.7000	JONAS BRAGANTINE	0,00	0,00
1057	Normal	TJPR	2023/906824	Alimentar	2025	25/10/2023 17:00:21	0009476-90.2023.8.16.7000	JOSE DILSON SILVA DE OLIVEIRA e outros	201.113,06	255.840,81
1058	Normal	TJPR	2023/906858	Alimentar	2025	25/10/2023 17:29:30	0009478-60.2023.8.16.7000	CLARICE LUIZA KICH GROCHOWSKI	61.885,44	80.039,93
1059	Normal	TJPR	2023/906790	Alimentar	2025	25/10/2023 18:09:18	0009486-37.2023.8.16.7000	EMERSON PERSONA	30.343,18	37.197,70
1060	Normal	TJPR	2023/906960	Alimentar	2025	25/10/2023 18:11:13	0009487-22.2023.8.16.7000	LUIS HENRIQUE FERNANDES HIDALGO	55.518,98	65.240,36
1061	Normal	TJPR	2023/906791	Alimentar	2025	25/10/2023 18:11:25	0009488-07.2023.8.16.7000	DULCELI DE LOURDES TONET ESTACHESKI	31.747,57	39.687,64
1062	Normal	TJPR	2023/906792	Alimentar	2025	25/10/2023 18:13:58	0009489-89.2023.8.16.7000	CARLOS HENRIQUE TULLIO	24.469,87	30.411,16
1063	Normal	TJPR	2023/906795	Alimentar	2025	25/10/2023 18:16:03	0009490-74.2023.8.16.7000	DIMITRI TOSTES MONTEIRO	84.534,33	98.431,77
1064	Normal	TJPR	2023/906972	Alimentar	2025	25/10/2023 18:19:22	0009494-14.2023.8.16.7000	MARIA INES TEIXEIRA TEOTONIO	112.031,88	123.313,49
1065	Normal	TJPR	2023/906793	Alimentar	2025	25/10/2023 18:20:10	0009495-96.2023.8.16.7000	RAFAEL MAGNO DE PAULA COSTA	37.629,08	46.129,49
1066	Normal	TJPR	2023/906816	Alimentar	2025	25/10/2023 18:25:22	0009498-51.2023.8.16.7000	JARDEL DE OLIVEIRA SOARES	100.161,95	117.700,31
1067	Normal	TJPR	2023/906796	Alimentar	2025	25/10/2023 18:43:40	0009506-28.2023.8.16.7000	MARIO BERALDO NETO	28.988,11	33.753,76

1068	Normal	TJPR	2023/906389	Alimentar	2025	26/10/2023 15:04:01	0009561-76.2023.8.16.7000	LEONEL FRANCISCO VIDAL DE QUADROS e outros	66.891,19	0,00
1069	Normal	TJPR	2023/906646	Alimentar	2025	26/10/2023 15:19:05	0009563-46.2023.8.16.7000	ARI RIBEIRO	38.434,20	43.107,80
1070	Normal	TJPR	2023/906918	Alimentar	2025	26/10/2023 15:24:09	0009566-98.2023.8.16.7000	CERENITA DE FATIMA FACHIN e outros	28.099,81	0,00
1071	Normal	TJPR	2023/906488	Alimentar	2025	26/10/2023 15:33:09	0009570-38.2023.8.16.7000	EDIMO ANTONIO LOPES	928.101,52	1.120.496,97
1072	Normal	TJPR	2023/906392	Alimentar	2025	26/10/2023 15:48:12	0009572-08.2023.8.16.7000	FRANCISCO LEANDRO DE OLIVEIRA	0,00	0,00
1073	Normal	TJPR	2023/906418	Alimentar	2025	26/10/2023 16:03:09	0009574-75.2023.8.16.7000	LENI FERNANDES HAMMES	91.459,29	101.739,32
1074	Normal	TJPR	2023/906452	Alimentar	2025	26/10/2023 16:07:00	0009575-60.2023.8.16.7000	DORIANE RIZZO	84.389,28	98.262,88
1075	Normal	TJPR	2023/906453	Alimentar	2025	26/10/2023 16:11:03	0009577-30.2023.8.16.7000	FABIANI AVANZI MARQUES	56.331,28	65.017,56
1076	Normal	TJPR	2023/906480	Alimentar	2025	26/10/2023 16:13:29	0009578-15.2023.8.16.7000	ELIANE FIGUEIREDO RODRIGUES	27.643,47	29.567,45
1077	Normal	TJPR	2023/906494	Alimentar	2025	26/10/2023 16:19:24	0009580-82.2023.8.16.7000	WELLINGTON RODRIGO FERREIRA	62.804,46	69.128,87
1078	Normal	TJPR	2023/906497	Alimentar	2025	26/10/2023 16:27:58	0009581-67.2023.8.16.7000	EBERSON LUIZ PIO LEMOS	87.277,28	96.066,11
1079	Normal	TJPR	2023/906499	Alimentar	2025	26/10/2023 16:31:38	0009583-37.2023.8.16.7000	DIEGO SAVIO BINI	90.126,33	103.104,53
1080	Normal	TJPR	2023/906504	Alimentar	2025	26/10/2023 16:42:52	0009586-89.2023.8.16.7000	IZABEL CONCEIÇÃO SOUZA DE OLIVEIRA	23.767,39	27.674,75
1081	Normal	TJPR	2023/906651	Alimentar	2025	26/10/2023 16:47:54	0009587-74.2023.8.16.7000	CLOVIS JOÃO PISSAREK	29.154,84	34.600,97
1082	Normal	TJPR	2023/906655	Alimentar	2025	26/10/2023 16:51:27	0009588-59.2023.8.16.7000	SIMONE CARON KOGIN	46.173,66	52.305,52
1083	Normal	TJPR	2023/906708	Alimentar	2025	26/10/2023 16:55:01	0009589-44.2023.8.16.7000	JEFFERSON RODRIGO ARZÃO ANTUNES e outros	78.120,00	86.900,69
1084	Normal	TJPR	2023/906398	Alimentar	2025	26/10/2023 17:04:26	0009593-81.2023.8.16.7000	MARIA HELENA XCZEPANIAK	64.774,25	72.650,80
1085	Normal	TJPR	2023/906421	Alimentar	2025	26/10/2023 17:09:34	0009595-51.2023.8.16.7000	IVANETE JULIA DA SILVA	27.125,97	29.857,55
1086	Normal	TJPR	2023/906273	Alimentar	2025	26/10/2023 17:23:28	0009597-21.2023.8.16.7000	FRANCISCO OTACILIO FELICIO LOPES	123.901,64	137.828,18
1087	Normal	TJPR	2023/906394	Alimentar	2025	26/10/2023 17:42:30	0009602-43.2023.8.16.7000	JANETE WENCESLAU MARQUES ANASTACIO	64.896,34	72.190,69
1088	Normal	TJPR	2023/906349	Alimentar	2025	26/10/2023 17:45:41	0009603-28.2023.8.16.7000	ELIDIO PEÇANHA DE SOUZA e outros	78.291,74	92.000,63
1089	Normal	TJPR	2023/906329	Alimentar	2025	26/10/2023 17:48:25	0009604-13.2023.8.16.7000	KHEURY KHRIST BENEDIK	46.466,75	54.105,88
1090	Normal	TJPR	2023/906944	Alimentar	2025	26/10/2023 17:51:01	0009606-80.2023.8.16.7000	PAULO GILBERTO IZQUIEL	56.256,72	60.172,19
1091	Normal	TJPR	2023/906383	Alimentar	2025	26/10/2023 17:53:37	0009607-65.2023.8.16.7000	MARIA LUZIA ARAUJO FURTADO	0,00	0,00
1092	Normal	TJPR	2023/906772	Alimentar	2025	27/10/2023 10:44:10	0009611-05.2023.8.16.7000	DIRK CLAUDIO AHRENS	60.916,69	65.808,30
1093	Normal	TJPR	2023/906771	Alimentar	2025	27/10/2023 10:44:33	0009612-87.2023.8.16.7000	DIRK CLAUDIO AHRENS	452.905,01	489.273,29
1094	Normal	TJPR	2023/906783	Alimentar	2025	27/10/2023 10:45:00	0009613-72.2023.8.16.7000	NORMA KIYOTA	175.393,24	189.477,32
1095	Normal	TJPR	2023/906773	Alimentar	2025	27/10/2023 10:45:24	0009614-57.2023.8.16.7000	HENRIQUE AFONSO PIPOLO	118.575,86	130.516,45
1096	Normal	TJPR	2023/906781	Alimentar	2025	27/10/2023 10:45:41	0009615-42.2023.8.16.7000	VITOR FERREIRA DE CAMPOS - SOCIEDADE INDIVIDUAL DE ADVOCACIA	136.585,27	150.339,41
1097	Normal	TJPR	2023/906774	Alimentar	2025	27/10/2023 10:46:04	0009616-27.2023.8.16.7000	LUCIANA DO CARMO NEVES	0,00	0,00
1098	Normal	TJPR	2023/906775	Alimentar	2025	27/10/2023 10:46:31	0009617-12.2023.8.16.7000	MARIA ANTONIA GONÇALVES	0,00	0,00
1099	Normal	TJPR	2023/906776	Alimentar	2025	27/10/2023 10:47:03	0009618-94.2023.8.16.7000	MARCIA TESHIMA	0,00	0,00
1100	Normal	TJPR	2023/906777	Alimentar	2025	27/10/2023 10:47:47	0009619-79.2023.8.16.7000	MARIA APARECIDA PIVETA CARRATO	0,00	0,00
1101	Normal	TJPR	2023/906778	Alimentar	2025	27/10/2023 10:48:23	0009620-64.2023.8.16.7000	CLAUDIA MARIA TAGATA	0,00	0,00
1102	Normal	TJPR	2023/906779	Alimentar	2025	27/10/2023 10:48:45	0009621-49.2023.8.16.7000	ROSSANA HELENA KARATZIOS	0,00	0,00
1103	Normal	TJPR	2023/906780	Alimentar	2025	27/10/2023 10:49:15	0009622-34.2023.8.16.7000	MARCIO BARBOSA ZERNERI	283.839,05	312.421,64
1104	Normal	TJPR	2023/906827	Alimentar	2025	27/10/2023 13:45:46	0009638-85.2023.8.16.7000	LENIR HARDEMINCK	52.279,42	58.636,60
1105	Normal	TJPR	2023/906410	Alimentar	2025	27/10/2023 16:38:13	0009663-98.2023.8.16.7000	PATRICIA VIANA DA SILVA	132.285,97	156.996,99
1106	Normal	TJPR	2023/906331	Alimentar	2025	27/10/2023 17:38:24	0009673-45.2023.8.16.7000	NEWTON LISBOA DA LUZ e outros	0,00	31.038,10
1107	Normal	TJPR	2023/906386	Alimentar	2025	27/10/2023 17:41:47	0009674-30.2023.8.16.7000	MARLI DE PAULA RUSSO	52.881,21	76.978,70
1108	Normal	TJPR	2023/906388	Alimentar	2025	27/10/2023 17:45:27	0009677-82.2023.8.16.7000	MARIA LUIZA TONUSSI DE OLIVEIRA	0,00	0,00
1109	Normal	TJPR	2023/906381	Alimentar	2025	27/10/2023 17:51:55	0009679-52.2023.8.16.7000	IVONE ALVES e outros	39.757,97	0,00
1110	Normal	TJPR	2023/906508	Alimentar	2025	27/10/2023 18:57:40	0009685-59.2023.8.16.7000	CELSO JOÃO HOCHSCHEIDT e outros	422.909,06	483.807,97
1111	Normal	TJPR	2023/906511	Alimentar	2025	30/10/2023 12:12:17	0009689-96.2023.8.16.7000	VERA LUCIA GUEDES DE CARVALHO e outros	0,00	22.533,28
1112	Normal	TJPR	2023/906514	Alimentar	2025	30/10/2023 12:12:51	0009690-81.2023.8.16.7000	VILMA PINHEIRO FERNANDES e outros	0,00	25.608,90

1113	Normal	TJPR	2023/906515	Alimentar	2025	30/10/2023 12:13:23	0009691-66.2023.8.16.7000	SEBASTIANA NAZARETH DA COSTA e outros	81.558,69	0,00
1114	Normal	TJPR	2023/906517	Alimentar	2025	30/10/2023 12:13:57	0009692-51.2023.8.16.7000	TERESINHA PELEGRINI e outros	105.790,36	0,00
1115	Normal	TJPR	2023/906516	Alimentar	2025	30/10/2023 12:14:31	0009693-36.2023.8.16.7000	THEREZA BERNAL OSIECKI e outros	118.909,07	0,00
1116	Normal	TJPR	2023/906518	Alimentar	2025	30/10/2023 12:15:03	0009694-21.2023.8.16.7000	SEBASTIÃO MALAQUIAS e outros	0,00	50.402,99
1117	Normal	TJPR	2023/906519	Alimentar	2025	30/10/2023 12:15:46	0009695-06.2023.8.16.7000	UBIRAJARA SERAFINI RAMOS e outros	0,00	55.503,59
1118	Normal	TJPR	2023/906520	Alimentar	2025	30/10/2023 12:16:20	0009696-88.2023.8.16.7000	SERGIO SUSSUMO SIGUIMURA e outros	0,00	5.856,96
1119	Normal	TJPR	2023/906521	Alimentar	2025	30/10/2023 12:16:53	0009697-73.2023.8.16.7000	VALMOR MACHADO e outros	0,00	8.447,51
1120	Normal	TJPR	2023/906522	Alimentar	2025	30/10/2023 12:17:34	0009698-58.2023.8.16.7000	SAUDINO DEOCLYDES BARBIERO e outros	0,00	65.350,34
1121	Normal	TJPR	2023/906524	Alimentar	2025	30/10/2023 12:18:08	0009699-43.2023.8.16.7000	SONIA MARIA KUGLER DALCOL e outros	0,00	8.447,51
1122	Normal	TJPR	2023/906525	Alimentar	2025	30/10/2023 12:18:40	0009700-28.2023.8.16.7000	TITO SILKA e outros	0,00	68.750,75
1123	Normal	TJPR	2023/906526	Alimentar	2025	30/10/2023 12:19:07	0009701-13.2023.8.16.7000	VILSON INACIO DIETRICH e outros	0,00	68.750,75
1124	Normal	TJPR	2023/906531	Alimentar	2025	30/10/2023 13:00:58	0009706-35.2023.8.16.7000	ALBINO BIACCHI JUNIOR	66.178,89	168.293,35
1125	Normal	TJPR	2023/906535	Alimentar	2025	30/10/2023 13:25:55	0009707-20.2023.8.16.7000	MARLON EDER DE SOUZA e outros	1.765,64	2.180,91
1126	Normal	TJPR	2023/906536	Alimentar	2025	30/10/2023 13:37:20	0009708-05.2023.8.16.7000	ISRAEL BELIATO	54.950,90	72.812,87
1127	Normal	TJPR	2023/906803	Alimentar	2025	30/10/2023 15:49:06	0009722-86.2023.8.16.7000	IJAIR VAMERLATTI CARVALHO & LISBOA	46.022,89	56.847,47
1128	Normal	TJPR	2023/906666	Alimentar	2025	31/10/2023 09:24:28	0009779-07.2023.8.16.7000	ADVOGADOS ASSOCIADOS e outros	28.711,94	31.907,07
1129	Normal	TJPR	2023/906513	Alimentar	2025	31/10/2023 09:28:15	0009780-89.2023.8.16.7000	LEONARDO PEDROSO SANTOS e outros	220.501,65	256.652,79
1130	Normal	TJPR	2023/906905	Alimentar	2025	31/10/2023 14:30:11	0009786-96.2023.8.16.7000	IVO VOURVUPULOS VIANA e outros	87.203,14	95.182,23
1131	Normal	TJPR	2023/907090	Alimentar	2025	01/11/2023 17:03:35	0009863-08.2023.8.16.7000	ANTONIO DA ROCHA LOURES NETO	18.791,45	19.898,27
1132	Normal	TJPR	2023/907091	Alimentar	2025	01/11/2023 17:03:49	0009864-90.2023.8.16.7000	JOÃO FRANCISCO SANTOS DA ROCHA LOURES FILHO	18.791,45	19.898,27
1133	Normal	TJPR	2023/907092	Alimentar	2025	01/11/2023 17:04:08	0009865-75.2023.8.16.7000	LIDIANE NICASSO ROCHA LOURES e outros	39.747,64	42.064,10
1134	Normal	TJPR	2023/907015	Alimentar	2025	01/11/2023 17:25:32	0009869-15.2023.8.16.7000	MARIA LUCIA FERNANDES TEIXEIRA e outros	30.133,96	34.135,75
1135	Normal	TJPR	2023/906150	Alimentar	2025	01/11/2023 17:26:05	0009870-97.2023.8.16.7000	INAYA DE CASTRO MARCHI	92.383,09	102.766,95
1136	Normal	TJPR	2023/906451	Alimentar	2025	01/11/2023 17:26:20	0009871-82.2023.8.16.7000	IVANA PERON ANDRADE	63.580,14	79.481,54
1137	Normal	TJPR	2023/907019	Alimentar	2025	01/11/2023 17:49:32	0009873-52.2023.8.16.7000	LISANDRO GALDINO DE SOUZA	90.673,84	100.865,58
1138	Normal	TJPR	2023/906588	Alimentar	2025	06/11/2023 12:17:09	0009888-21.2023.8.16.7000	JOÃO LOURENÇO DOS SANTOS	0,00	0,00
1139	Normal	TJPR	2023/906585	Alimentar	2025	06/11/2023 12:21:43	0009889-06.2023.8.16.7000	MARILENE GIRARDI	0,00	0,00
1140	Normal	TJPR	2023/906592	Alimentar	2025	06/11/2023 13:13:20	0009898-65.2023.8.16.7000	WINSTON NONATO REBOUÇAS	113.155,62	125.874,31
1141	Normal	TJPR	2023/906586	Alimentar	2025	06/11/2023 13:22:03	0009899-50.2023.8.16.7000	VALMIR CALSAVARA e outros	39.493,11	0,00
1142	Normal	TJPR	2023/906597	Alimentar	2025	06/11/2023 15:46:00	0009915-04.2023.8.16.7000	ZIRLEI DA SILVA BONTORIN	31.521,07	35.707,07
1143	Normal	TJPR	2023/906608	Alimentar	2025	06/11/2023 16:00:16	0009924-63.2023.8.16.7000	ANA PAULA BUENO HANSEN PARISE	68.637,27	88.767,55
1144	Normal	TJPR	2023/906618	Alimentar	2025	06/11/2023 16:03:38	0009925-48.2023.8.16.7000	SYONEI VIDAL ZANETTE	64.642,65	70.557,45
1145	Normal	TJPR	2023/906620	Alimentar	2025	06/11/2023 16:09:51	0009927-18.2023.8.16.7000	CLEIDJANE DE LIMA DE SOUZA	43.459,10	48.743,73
1146	Normal	TJPR	2023/906616	Alimentar	2025	06/11/2023 16:20:09	0009929-85.2023.8.16.7000	RAFAELA HELOÍSA BECKERT e outros	74.361,84	83.404,23
1147	Normal	TJPR	2023/906640	Alimentar	2025	06/11/2023 16:29:40	0009931-55.2023.8.16.7000	JOSÉ PRIGOL NETO	61.797,58	68.743,63
1148	Normal	TJPR	2023/906641	Alimentar	2025	06/11/2023 16:32:09	0009933-25.2023.8.16.7000	PAULO LEANDRO PAVEZZI CORSATO	49.295,56	54.836,38
1149	Normal	TJPR	2023/906642	Alimentar	2025	06/11/2023 16:41:37	0009935-92.2023.8.16.7000	DANIELY PORFIRIO	116.286,91	134.218,35
1150	Normal	TJPR	2023/906643	Alimentar	2025	06/11/2023 17:05:26	0009939-32.2023.8.16.7000	VALERIE DE MORAIS DALABENETA	68.556,44	77.660,74
1151	Normal	TJPR	2023/906644	Alimentar	2025	06/11/2023 17:08:59	0009941-02.2023.8.16.7000	ROSANE MARIA BEAL SILVA	49.603,86	55.179,33
1152	Normal	TJPR	2023/906656	Alimentar	2025	06/11/2023 17:22:55	0009943-69.2023.8.16.7000	DOUGHERTHY PORTELA DE OLIVEIRA SILVA	49.385,59	54.936,53
1153	Normal	TJPR	2023/906387	Alimentar	2025	06/11/2023 17:40:32	0009950-61.2023.8.16.7000	VANDA NATALINA NERI e outros	71.910,68	84.502,26
1154	Normal	TJPR	2023/906402	Alimentar	2025	06/11/2023 17:42:42	0009952-31.2023.8.16.7000	CARLOS MAGNUS DE PAIVA	80.030,57	97.445,23
1155	Normal	TJPR	2023/906417	Alimentar	2025	06/11/2023 17:51:35	0009957-53.2023.8.16.7000	MILTON HENRIQUE GRECCHI e outros	56.220,00	95.531,89

1156	Normal	TJPR	2023/906371	Alimentar	2025	06/11/2023 17:55:01	0009960-08.2023.8.16.7000	CLEONICE RICARDI NUNES FEYH	70.768,56	85.438,89
1157	Normal	TJPR	2023/906342	Alimentar	2025	06/11/2023 17:58:21	0009965-30.2023.8.16.7000	JULIANO TERTULIANO DA SILVA	105.713,36	124.223,77
1158	Normal	TJPR	2023/907129	Alimentar	2025	07/11/2023 14:00:39	0009998-20.2023.8.16.7000	EUNICE DE PAULA ARAÚJO	62.343,92	67.350,13
1159	Normal	TJPR	2023/907010	Alimentar	2025	07/11/2023 16:28:37	0010014-71.2023.8.16.7000	OLAVO FRANCO FERREIRA FILHO e outros	4,33	4,82
1160	Normal	TJPR	2023/907174	Alimentar	2025	08/11/2023 12:55:10	0010031-10.2023.8.16.7000	CLOVIS MANOEL PENA	0,00	0,00
1161	Normal	TJPR	2023/906390	Alimentar	2025	08/11/2023 15:06:42	0010037-17.2023.8.16.7000	CAROLINE ANDREATTA e outros	67.019,80	75.169,41
1162	Normal	TJPR	2023/905438	Alimentar	2025	08/11/2023 16:23:09	0010043-24.2023.8.16.7000	ERIKA REGINA CAETANO	41.426,15	46.463,57
1163	Normal	TJPR	2023/906396	Alimentar	2025	08/11/2023 16:33:40	0010054-53.2023.8.16.7000	INES TEREZA MENEGAZZO	55.956,62	62.246,14
1164	Normal	TJPR	2023/906409	Alimentar	2025	08/11/2023 16:37:26	0010055-38.2023.8.16.7000	ROSANGELA APARECIDA DE SOUZA	0,00	0,00
1165	Normal	TJPR	2023/906370	Alimentar	2025	08/11/2023 16:49:15	0010057-08.2023.8.16.7000	MARYNARA DA ROCHA	47.829,01	52.645,40
1166	Normal	TJPR	2023/906414	Alimentar	2025	08/11/2023 17:00:51	0010058-90.2023.8.16.7000	EULCI TOZZO	28.897,51	35.694,20
1167	Normal	TJPR	2023/906867	Alimentar	2025	08/11/2023 17:57:41	0010061-45.2023.8.16.7000	CLÁUDIO LUIZ KYZANOWSKI MURASKI	29.038,09	32.569,12
1168	Normal	TJPR	2023/907172	Alimentar	2025	08/11/2023 18:36:20	0010068-37.2023.8.16.7000	MARCELA MARIA BARACAT e outros	129.119,21	149.026,00
1169	Normal	TJPR	2023/906291	Alimentar	2025	09/11/2023 12:44:24	0010074-44.2023.8.16.7000	BRENO ANTONIO SIQUEIRA	52.256,31	59.195,95
1170	Normal	TJPR	2023/907011	Alimentar	2025	09/11/2023 12:55:51	0010077-96.2023.8.16.7000	SONIA MARIA MARQUES GOMES BERTOLINI	78.947,42	98.115,86
1171	Normal	TJPR	2023/907161	Alimentar	2025	09/11/2023 13:14:46	0010083-06.2023.8.16.7000	CLAUDINE MARIA DE BONA	78.518,06	83.982,92
1172	Normal	TJPR	2023/906872	Alimentar	2025	09/11/2023 16:01:52	0010092-65.2023.8.16.7000	JOSÉ ERMINDO MINUZZO	0,00	0,00
1173	Normal	TJPR	2023/907094	Alimentar	2025	09/11/2023 16:41:28	0010095-20.2023.8.16.7000	JOSE ERMINDO SCHWERZ e outros	80.280,87	0,00
1174	Normal	TJPR	2023/907175	Alimentar	2025	09/11/2023 17:02:37	0010097-87.2023.8.16.7000	INES CATARINA BARTH DE GODOI	46.608,26	71.078,60
1175	Normal	TJPR	2023/907178	Alimentar	2025	09/11/2023 17:02:42	0010099-57.2023.8.16.7000	CARLA SIMONE PAVANELLI	60.013,21	84.206,91
1176	Normal	TJPR	2023/907134	Alimentar	2025	09/11/2023 17:02:44	0010100-42.2023.8.16.7000	MARCIONE PEREIRA DOS SANTOS & ADVOGADOS ASSOCIADOS	55.098,95	73.199,64
1177	Normal	TJPR	2023/907176	Alimentar	2025	09/11/2023 17:02:46	0010101-27.2023.8.16.7000	ELISABETE CAMILO ALVES	88.838,50	108.169,76
1178	Normal	TJPR	2023/907213	Alimentar	2025	09/11/2023 18:29:34	0010105-64.2023.8.16.7000	VANESSA CARLA CRUZATTI e outros	79.445,34	99.303,98
1179	Normal	TJPR	2023/906885	Alimentar	2025	10/11/2023 08:59:01	0010108-19.2023.8.16.7000	CLEVERSON BETIATTO	91.482,96	103.631,90
1180	Normal	TJPR	2023/906890	Alimentar	2025	10/11/2023 09:08:51	0010109-04.2023.8.16.7000	LUCINEIA APARECIDA ROSSI SPEDO	48.031,88	55.928,32
1181	Normal	TJPR	2023/906892	Alimentar	2025	10/11/2023 09:15:37	0010110-86.2023.8.16.7000	WANIA PIRES BORGES	92.467,56	106.726,06
1182	Normal	TJPR	2023/906895	Alimentar	2025	10/11/2023 09:22:27	0010111-71.2023.8.16.7000	LUIS CARLOS DOS SANTOS	55.400,19	61.627,17
1183	Normal	TJPR	2023/906877	Alimentar	2025	10/11/2023 13:16:51	0010113-41.2023.8.16.7000	ROSANGELA BARBOSA DE OLIVEIRA	44.072,26	48.104,87
1184	Normal	TJPR	2023/906878	Alimentar	2025	10/11/2023 13:22:45	0010114-26.2023.8.16.7000	ELIZABETE LUZIA GARCIA AMANCIO	83.208,80	97.778,66
1185	Normal	TJPR	2023/907051	Alimentar	2025	10/11/2023 13:33:34	0010116-93.2023.8.16.7000	DEOLY ELOI DA SILVA	50.216,78	55.861,15
1186	Normal	TJPR	2023/907168	Alimentar	2025	10/11/2023 18:54:01	0010165-37.2023.8.16.7000	WANDERLEY GOMES DE SOUZA	53.077,16	73.479,33
1187	Normal	TJPR	2023/907053	Alimentar	2025	13/11/2023 08:47:18	0010173-14.2023.8.16.7000	ADEMIR LUCCHETTI	38.876,78	43.604,20
1188	Normal	TJPR	2023/907055	Alimentar	2025	13/11/2023 08:53:00	0010174-96.2023.8.16.7000	SHEILA SPESSATO SANTOS	71.788,78	80.518,30
1189	Normal	TJPR	2023/907057	Alimentar	2025	13/11/2023 09:00:24	0010175-81.2023.8.16.7000	RITA DE CÁSSIA RODRIGUES COSTA NAUMANN	0,00	0,00
1190	Normal	TJPR	2023/906927	Alimentar	2025	13/11/2023 09:24:26	0010177-51.2023.8.16.7000	CASTURINA PUKANSKI DE OLIVEIRA	0,00	0,00
1191	Normal	TJPR	2023/906980	Alimentar	2025	13/11/2023 09:30:07	0010178-36.2023.8.16.7000	VALDIR ALVES CINTRA	69.209,74	85.487,87
1192	Normal	TJPR	2023/907060	Alimentar	2025	13/11/2023 09:35:03	0010179-21.2023.8.16.7000	MARIA CANDIDA SILVA FURTADO	0,00	0,00
1193	Normal	TJPR	2023/907062	Alimentar	2025	13/11/2023 09:44:16	0010180-06.2023.8.16.7000	IVANILDA DE LIMA SILVA	45.537,65	51.075,03
1194	Normal	TJPR	2023/907098	Alimentar	2025	13/11/2023 09:50:48	0010181-88.2023.8.16.7000	MARIANA APARECIDA DOMINGUES DE MACEDO	46.282,33	51.484,46
1195	Normal	TJPR	2023/907160	Alimentar	2025	13/11/2023 12:53:23	0010182-73.2023.8.16.7000	MARIA ELOIZA SALVIATO e outros	180.931,63	191.588,50
1196	Normal	TJPR	2023/907264	Alimentar	2025	13/11/2023 13:50:58	0010193-05.2023.8.16.7000	JOACIR MARCELO DE OLIVEIRA	46.218,32	49.929,66
1197	Normal	TJPR	2023/907263	Alimentar	2025	13/11/2023 13:51:27	0010194-87.2023.8.16.7000	PAULO ROLON DE LIMA	76.333,49	84.913,37
1198	Normal	TJPR	2023/906152	Alimentar	2025	13/11/2023 14:47:40	0010195-72.2023.8.16.7000	MELO ADVOGADOS ASSOCIADOS	129.890,40	151.244,38
1199	Normal	TJPR	2023/905129	Alimentar	2025	13/11/2023 15:12:01	0010197-42.2023.8.16.7000	DANILO LEMOS FREIRE	78.328,93	92.044,32
1200	Normal	TJPR	2023/907043	Alimentar	2025	13/11/2023 15:13:16	0010198-27.2023.8.16.7000	SEBASTIÃO PRETO DAS CHAGAS	166.965,19	182.242,50

1201	Normal	TJPR	2023/907042	Alimentar	2025	13/11/2023 15:13:45	0010199-12.2023.8.16.7000	ANTONINA MARIA CASINI	166.965,19	182.242,50
1202	Normal	TJPR	2023/907169	Alimentar	2025	13/11/2023 17:00:31	0010201-79.2023.8.16.7000	ROGÉRIO JOSÉ DA SILVA	73.964,76	100.587,81
1203	Normal	TJPR	2023/907170	Alimentar	2025	13/11/2023 17:05:18	0010203-49.2023.8.16.7000	MARIA DE FÁTIMA DE SOUZA MOURA e outros	369,00	406,16
1204	Normal	TJPR	2023/907260	Alimentar	2025	14/11/2023 08:00:36	0010211-26.2023.8.16.7000	SANDRA MARA LUQUI DA SILVA	48.684,45	55.149,75
1205	Normal	TJPR	2023/907270	Alimentar	2025	14/11/2023 08:06:04	0010212-11.2023.8.16.7000	RAMIRO EUGENIO DE FREITAS	39.207,27	46.072,47
1206	Normal	TJPR	2023/907210	Alimentar	2025	14/11/2023 08:18:29	0010213-93.2023.8.16.7000	YARA SCHAITZA FONSECA	67.384,58	72.074,55
1207	Normal	TJPR	2023/907255	Alimentar	2025	14/11/2023 08:40:41	0010214-78.2023.8.16.7000	ANA MARIA FERREIRA	0,00	0,00
1208	Normal	TJPR	2023/907101	Alimentar	2025	14/11/2023 08:50:28	0010215-63.2023.8.16.7000	CELSO LUIS CHAGAS	30.606,59	33.688,67
1209	Normal	TJPR	2023/907132	Alimentar	2025	14/11/2023 09:02:50	0010217-33.2023.8.16.7000	ADALBERTO MENDES DA SILVA NETO e outros	0,00	12.235,26
1210	Normal	TJPR	2023/907274	Alimentar	2025	14/11/2023 09:35:03	0010218-18.2023.8.16.7000	ELIANA CLAUDIA CHUERI RIBEIRO	0,00	0,00
1211	Normal	TJPR	2023/907256	Alimentar	2025	14/11/2023 09:40:22	0010219-03.2023.8.16.7000	LUIZ GONZAGA SOLAK	96.627,67	107.488,62
1212	Normal	TJPR	2023/907096	Alimentar	2025	14/11/2023 11:33:04	0010222-55.2023.8.16.7000	CASSIA MARA BARON	33.050,22	37.069,13
1213	Normal	TJPR	2023/907286	Alimentar	2025	14/11/2023 14:27:28	0010238-09.2023.8.16.7000	ANTONIO APARECIDO DE HERCULES	0,00	0,00
1214	Normal	TJPR	2023/906921	Alimentar	2025	14/11/2023 14:39:01	0010240-76.2023.8.16.7000	PATRICIA RODRIGUES CUNHA MARTINS e outros	139.060,00	165.031,15
1215	Normal	TJPR	2023/907287	Alimentar	2025	14/11/2023 17:43:09	0010277-06.2023.8.16.7000	VÂNIA GRANDE MARTINS VOLPI	77.271,89	84.342,27
1216	Normal	TJPR	2023/907288	Alimentar	2025	14/11/2023 17:45:06	0010278-88.2023.8.16.7000	DIEGO GOMES DO VALLE	31.226,53	35.023,67
1217	Normal	TJPR	2023/905313	Alimentar	2025	14/11/2023 18:32:56	0010286-65.2023.8.16.7000	MARIO DA COSTA e outros	35.853,18	42.131,08
1218	Normal	TJPR	2023/905699	Alimentar	2025	16/11/2023 13:40:45	0010298-79.2023.8.16.7000	APARECIDA DIVINO ANTUNES	0,00	0,00
1219	Normal	TJPR	2023/906623	Alimentar	2025	16/11/2023 13:41:40	0010299-64.2023.8.16.7000	ZULMIRA PERES GARCIA	41.300,89	47.669,49
1220	Normal	TJPR	2023/906622	Alimentar	2025	16/11/2023 13:42:33	0010301-34.2023.8.16.7000	OSMAR RUDNICK	48.512,62	61.733,10
1221	Normal	TJPR	2023/907340	Alimentar	2025	16/11/2023 20:01:40	0010345-53.2023.8.16.7000	MARIA DE LOURDES PANICHI SFEIR e outros	57.192,91	66.325,14
1222	Normal	TJPR	2023/907271	Alimentar	2025	17/11/2023 08:49:38	0010347-23.2023.8.16.7000	NEIDE FERREIRA	67.934,85	79.103,34
1223	Normal	TJPR	2023/907272	Alimentar	2025	17/11/2023 09:00:40	0010348-08.2023.8.16.7000	CLAUDIO MORINIGO VASQUEZ e outros	79.846,14	93.827,21
1224	Normal	TJPR	2023/906866	Alimentar	2025	17/11/2023 09:13:57	0010349-90.2023.8.16.7000	ROSALIA MARQUES DA SILVA	44.922,08	49.445,73
1225	Normal	TJPR	2023/906929	Alimentar	2025	17/11/2023 09:18:39	0010350-75.2023.8.16.7000	MARLI SAYOKO IWAI OKABE	52.860,20	63.278,95
1226	Normal	TJPR	2023/907133	Alimentar	2025	17/11/2023 09:23:45	0010351-60.2023.8.16.7000	SAMUEL RIBEIRO DA SILVA	39.152,48	42.734,93
1227	Normal	TJPR	2023/907308	Alimentar	2025	17/11/2023 14:17:53	0010367-14.2023.8.16.7000	CLAUDIO TOSATTO	0,00	0,00
1228	Normal	TJPR	2023/907319	Alimentar	2025	17/11/2023 15:07:46	0010375-88.2023.8.16.7000	DAGOBERTO RIBEIRO DA SILVA	26.059,49	28.152,07
1229	Normal	TJPR	2023/907318	Alimentar	2025	17/11/2023 15:08:37	0010376-73.2023.8.16.7000	ANDREA REGINA BERNARDES e outros	38.098,39	41.157,69
1230	Normal	TJPR	2023/907320	Alimentar	2025	17/11/2023 15:10:23	0010378-43.2023.8.16.7000	ROBINSON ROGÉRIO AVANCINI e outros	69.790,90	75.395,11
1231	Normal	TJPR	2023/907368	Alimentar	2025	17/11/2023 17:18:11	0010390-57.2023.8.16.7000	ANTÔNIO PEREIRA DE SOUZA	31.592,77	35.434,45
1232	Normal	TJPR	2023/907118	Alimentar	2025	20/11/2023 12:35:34	0010411-33.2023.8.16.7000	HELIO CARLOS MADALOZO e outros	0,00	31.482,25
1233	Normal	TJPR	2023/907119	Alimentar	2025	20/11/2023 12:36:09	0010412-18.2023.8.16.7000	JOÃO ALFREDO MADALOZO e outros	0,00	31.482,25
1234	Normal	TJPR	2023/907046	Alimentar	2025	20/11/2023 15:50:08	0010422-62.2023.8.16.7000	LUCIMAR TERESINHA DE CASTILHO	0,00	0,00
1235	Normal	TJPR	2023/907208	Alimentar	2025	20/11/2023 16:53:15	0010440-83.2023.8.16.7000	LEOVALDO CARUZO	54.578,58	61.215,34
1236	Normal	TJPR	2023/907421	Alimentar	2025	20/11/2023 17:55:21	0010449-45.2023.8.16.7000	TATIANA PALUDO PEREIRA e outros	79.829,18	93.645,68
1237	Normal	TJPR	2023/907390	Alimentar	2025	21/11/2023 07:19:10	0010464-14.2023.8.16.7000	IZAURA IZABEL DO CARMO	67.932,82	73.387,83
1238	Normal	TJPR	2023/907392	Alimentar	2025	21/11/2023 07:25:20	0010465-96.2023.8.16.7000	ÉMIRSON MARINO	0,00	0,00
1239	Normal	TJPR	2023/907394	Alimentar	2025	21/11/2023 07:30:34	0010466-81.2023.8.16.7000	ROSINEY APARECIDA TRAVAGLIA GOMES	34.307,03	37.061,88
1240	Normal	TJPR	2023/907395	Alimentar	2025	21/11/2023 07:35:44	0010467-66.2023.8.16.7000	FRIDA HECK DE SOUZA	105.376,35	115.018,29
1241	Normal	TJPR	2023/907398	Alimentar	2025	21/11/2023 07:39:57	0010468-51.2023.8.16.7000	EDSON FERNANDO PEDROSO	77.313,75	85.099,25
1242	Normal	TJPR	2023/907382	Alimentar	2025	21/11/2023 14:27:43	0010481-50.2023.8.16.7000	PAULO CEZAR GARCIA BRENNER	64.302,78	70.778,07
1243	Normal	TJPR	2023/907182	Alimentar	2025	21/11/2023 15:50:54	0010500-56.2023.8.16.7000	MAJONI DA SILVA	105.884,26	119.945,69
1244	Normal	TJPR	2023/907366	Alimentar	2025	21/11/2023 16:14:18	0010504-93.2023.8.16.7000	PAULO SÉRGIO DA SILVA e outros	407.877,53	445.198,33
1245	Normal	TJPR	2023/907422	Alimentar	2025	21/11/2023 17:51:42	0010515-25.2023.8.16.7000	NATAL NUNES MACIEL e outros	918,45	1.010,93
1246	Normal	TJPR	2023/907315	Alimentar	2025	22/11/2023 14:26:21	0010531-76.2023.8.16.7000	BENEDITO BRUNIERI	0,00	0,00
1247	Normal	TJPR	2023/907356	Alimentar	2025	23/11/2023 10:45:05	0010557-74.2023.8.16.7000	APARECIDA DE OLIVEIRA e outros	48.121,78	63.078,35
1248	Normal	TJPR	2023/907402	Alimentar	2025	23/11/2023 14:28:35	0010566-36.2023.8.16.7000	HENRIQUE AFONSO PIPOLO	48.916,46	71.060,75

1249	Normal	TJPR	2023/907467	Alimentar	2025	23/11/2023 15:24:40	0010582-87.2023.8.16.7000	ANTONIO CARLOS ALBANO e outros	93.040,39	111.251,95
1250	Normal	TJPR	2023/907468	Alimentar	2025	23/11/2023 15:26:23	0010583-72.2023.8.16.7000	SÉRGIO SIMÃO DIAS e outros	47.964,16	61.736,66
1251	Normal	TJPR	2023/907480	Alimentar	2025	23/11/2023 17:44:25	0010592-34.2023.8.16.7000	AMAURI BIANCHINI	59.255,39	62.745,53
1252	Normal	TJPR	2023/907410	Alimentar	2025	23/11/2023 17:48:04	0010593-19.2023.8.16.7000	CARMEM TEJADA BERNARDES	0,00	0,00
1253	Normal	TJPR	2023/907435	Alimentar	2025	23/11/2023 17:49:06	0010594-04.2023.8.16.7000	NÍVIA CRISTINA BERNARDES BRASILINO e outros	69.113,39	73.184,17
1254	Normal	TJPR	2023/907438	Alimentar	2025	23/11/2023 17:50:58	0010595-86.2023.8.16.7000	SONIA MARIA QUINTEIRO	0,00	0,00
1255	Normal	TJPR	2023/907409	Alimentar	2025	23/11/2023 17:52:32	0010596-71.2023.8.16.7000	MOACIR MARCHIORI	0,00	0,00
1256	Normal	TJPR	2023/907408	Alimentar	2025	23/11/2023 17:53:53	0010597-56.2023.8.16.7000	MARLENE CIRIACO PADILHA	0,00	0,00
1257	Normal	TJPR	2023/907405	Alimentar	2025	24/11/2023 10:13:38	0010607-03.2023.8.16.7000	HAMILTON LUIZ SERIGHELLI	0,00	0,00
1258	Normal	TJPR	2023/907406	Alimentar	2025	24/11/2023 10:18:41	0010608-85.2023.8.16.7000	NILZA MARIA PIRES ROLDÃO	79.701,12	90.285,43
1259	Normal	TJPR	2023/907389	Alimentar	2025	24/11/2023 10:25:34	0010609-70.2023.8.16.7000	CARLOS KEMMELMEIER e outros	0,00	20.024,60
1260	Normal	TJPR	2023/907397	Alimentar	2025	24/11/2023 10:30:20	0010610-55.2023.8.16.7000	FABIANO DE PAULA	60.465,44	67.261,75
1261	Normal	TJPR	2023/907550	Alimentar	2025	24/11/2023 16:09:19	0010657-29.2023.8.16.7000	CARLOS OTTO THIELE e outros	46.455,85	75.038,63
1262	Normal	TJPR	2023/907281	Alimentar	2025	27/11/2023 10:50:41	0010701-48.2023.8.16.7000	LEILA DE FATIMA VIANNA GIACOMELLI	63.847,15	68.974,08
1263	Normal	TJPR	2023/907280	Alimentar	2025	27/11/2023 11:05:52	0010703-18.2023.8.16.7000	LUIZ CARLOS GREIN	0,00	0,00
1264	Normal	TJPR	2023/907283	Alimentar	2025	27/11/2023 11:10:59	0010704-03.2023.8.16.7000	PAULO RENATO CALLIARI	71.755,35	78.320,96
1265	Normal	TJPR	2023/907285	Alimentar	2025	27/11/2023 11:16:45	0010705-85.2023.8.16.7000	REGINA DE JESUS RODRIGUES FREITAS	0,00	0,00
1266	Normal	TJPR	2023/907289	Alimentar	2025	27/11/2023 11:21:48	0010706-70.2023.8.16.7000	RENATO STROPARO	0,00	0,00
1267	Normal	TJPR	2023/907291	Alimentar	2025	27/11/2023 11:26:50	0010707-55.2023.8.16.7000	EDNA DE ANDRADE MÉLLO	55.595,89	61.194,40
1268	Normal	TJPR	2023/907292	Alimentar	2025	27/11/2023 11:31:51	0010708-40.2023.8.16.7000	ILSA MARA ZDEPSKI e outros	69.788,85	76.816,59
1269	Normal	TJPR	2023/907294	Alimentar	2025	27/11/2023 12:04:59	0010709-25.2023.8.16.7000	MARIO BORBA	46.152,71	53.740,22
1270	Normal	TJPR	2023/907296	Alimentar	2025	27/11/2023 12:12:19	0010710-10.2023.8.16.7000	NEUZA BRAZIL DE CASTRO FRIZZO	48.121,57	52.524,69
1271	Normal	TJPR	2023/907411	Alimentar	2025	27/11/2023 12:17:31	0010711-92.2023.8.16.7000	EGON VITOR GUMZ	88.933,04	102.646,51
1272	Normal	TJPR	2023/907412	Alimentar	2025	27/11/2023 12:23:15	0010713-62.2023.8.16.7000	EMANUELE MARIA DE OLIVEIRA SIQUEIRA	27.462,96	30.228,48
1273	Normal	TJPR	2023/907487	Alimentar	2025	27/11/2023 13:20:35	0010716-17.2023.8.16.7000	CARMEN LÚCIA RUIZ SCHLICHTING	81.332,06	93.873,47
1274	Normal	TJPR	2023/907637	Alimentar	2025	27/11/2023 15:14:37	0010742-15.2023.8.16.7000	MARIA ELIZABETE PASIAN	22.536,37	29.581,67
1275	Normal	TJPR	2023/907636	Alimentar	2025	27/11/2023 15:14:52	0010743-97.2023.8.16.7000	LILLIAN APARECIDA FRIGNANI TOFANELLI	23.372,91	30.679,74
1276	Normal	TJPR	2023/907635	Alimentar	2025	27/11/2023 15:15:07	0010744-82.2023.8.16.7000	LUZIA CRISTINA RENOSTRO GALI	24.053,46	31.573,03
1277	Normal	TJPR	2023/907634	Alimentar	2025	27/11/2023 15:15:19	0010745-67.2023.8.16.7000	MARIA MATHILDE KELLER e outros	36.183,84	47.252,18
1278	Normal	TJPR	2023/907626	Alimentar	2025	27/11/2023 16:30:26	0010751-74.2023.8.16.7000	SUELI BATISTA BESERRA e outros	84.036,04	99.733,97
1279	Normal	TJPR	2023/907559	Alimentar	2025	27/11/2023 16:35:21	0010752-59.2023.8.16.7000	ADAIR MORAES	71.093,74	79.084,68
1280	Normal	TJPR	2023/907558	Alimentar	2025	27/11/2023 16:38:19	0010753-44.2023.8.16.7000	OSWALDO MACHINESKI	0,00	0,00
1281	Normal	TJPR	2023/907679	Alimentar	2025	27/11/2023 16:39:55	0010754-29.2023.8.16.7000	OILTON JOSÉ DIAS MACIEIRA e outros	49.251,84	53.758,38
1282	Normal	TJPR	2023/907586	Alimentar	2025	28/11/2023 09:08:16	0010758-66.2023.8.16.7000	CONSTANTINO STOPINSKI FILHO	72.720,00	87.053,11
1283	Normal	TJPR	2023/906538	Alimentar	2025	28/11/2023 09:35:10	0010759-51.2023.8.16.7000	MARIA HELENA TINTI ZAMPONIO	69.235,87	74.795,51
1284	Normal	TJPR	2023/907677	Alimentar	2025	28/11/2023 14:30:25	0010791-56.2023.8.16.7000	CLAUDIA ELIZABETE DA SILVA e outros	147.812,12	243.070,44
1285	Normal	TJPR	2023/907690	Alimentar	2025	28/11/2023 18:14:59	0010816-69.2023.8.16.7000	ESPÓLIO DE MANOEL ALVES TEIXEIRA e outros	98.012,77	225.654,77
1286	Normal	TJPR	2023/906498	Alimentar	2025	28/11/2023 18:43:58	0010818-39.2023.8.16.7000	CLEOMAR DO RÓCIO ELIAS e outros	0,00	25.146,81
1287	Normal	TJPR	2023/907769	Alimentar	2025	28/11/2023 19:04:19	0010822-76.2023.8.16.7000	HEITOR RUBENS RAYMUNDO	287.497,99	322.457,75
1288	Normal	TJPR	2023/907224	Alimentar	2025	29/11/2023 12:26:22	0010824-46.2023.8.16.7000	OCTAVIO JOSE SILVEIRA DA ROCHA	197.691,12	223.944,50
1289	Normal	TJPR	2023/907523	Alimentar	2025	29/11/2023 12:27:17	0010831-38.2023.8.16.7000	PAULO HIROSHI KIMURA	95.707,52	105.345,27
1290	Normal	TJPR	2023/907524	Alimentar	2025	29/11/2023 12:27:24	0010832-23.2023.8.16.7000	LUIZ CARLOS SANCHES	95.707,52	105.345,27
1291	Normal	TJPR	2023/907774	Alimentar	2025	29/11/2023 12:36:47	0010833-08.2023.8.16.7000	ROLSELLEINE NASCIMENTO DE PAULA e outros	101.527,95	130.978,03
1292	Normal	TJPR	2023/907639	Alimentar	2025	29/11/2023 12:48:06	0010835-75.2023.8.16.7000	CICERO LETRINTA e outros	1.346,36	1.753,59
1293	Normal	TJPR	2023/907683	Alimentar	2025	29/11/2023 12:57:44	0010836-60.2023.8.16.7000	MARIA GORETE STIVAL PAULA	81.344,51	101.094,96
1294	Normal	TJPR	2023/907694	Alimentar	2025	29/11/2023 13:07:40	0010838-30.2023.8.16.7000	LIDIA CECILIA SARTOR LIMA	0,00	0,00
1295	Normal	TJPR	2023/907717	Alimentar	2025	29/11/2023 13:12:38	0010840-97.2023.8.16.7000	CARLOS ROBERTO ROSA e outros	64.277,66	93.136,14

1296	Normal	TJPR	2023/907726	Alimentar	2025	29/11/2023	13:15:32	0010842-67.2023.8.16.7000	JONI ROBERTO TIMM e outros	1.818,06	23.105,57
1297	Normal	TJPR	2023/907730	Alimentar	2025	29/11/2023	13:21:27	0010843-52.2023.8.16.7000	HILARIO SCHELBAUER	265.520,64	352.496,44
1298	Normal	TJPR	2023/907771	Alimentar	2025	29/11/2023	13:25:47	0010844-37.2023.8.16.7000	MARTA MUTSUMI ZAHA INOUE e outros	818.181,16	1.371.945,10
1299	Normal	TJPR	2023/907689	Alimentar	2025	29/11/2023	13:41:16	0010848-74.2023.8.16.7000	ALESSANDRO RAVAZZANI	32.242,60	46.009,69
1300	Normal	TJPR	2023/907698	Alimentar	2025	29/11/2023	13:46:28	0010849-59.2023.8.16.7000	JOSÉ NUNES FURTADO e outros	176.019,62	250.788,71
1301	Normal	TJPR	2023/907624	Alimentar	2025	29/11/2023	13:50:37	0010850-44.2023.8.16.7000	JOÃO ALFREDO BECKER e outros	253.369,98	353.811,31
1302	Normal	TJPR	2023/907697	Alimentar	2025	29/11/2023	13:55:12	0010852-14.2023.8.16.7000	EDUARDO MARTINS PORTELINHA e outros	26.083,76	36.726,15
1303	Normal	TJPR	2023/907591	Alimentar	2025	29/11/2023	14:05:07	0010855-66.2023.8.16.7000	HELENA KITAMURA SUZUKI e outros	158.522,89	207.958,63
1304	Normal	TJPR	2023/907770	Alimentar	2025	29/11/2023	14:14:23	0010857-36.2023.8.16.7000	IZABEL VIDAL DE TOLEDO BARROS e outros	34.940,48	50.263,43
1305	Normal	TJPR	2023/907737	Alimentar	2025	29/11/2023	14:26:26	0010861-73.2023.8.16.7000	MARINS DOS SANTOS	515.604,11	656.114,62
1306	Normal	TJPR	2023/907738	Alimentar	2025	29/11/2023	14:26:49	0010862-58.2023.8.16.7000	WALDEMAR ALBINI BURIGO e outros	554.627,07	705.803,50
1307	Normal	TJPR	2023/907739	Alimentar	2025	29/11/2023	14:27:04	0010863-43.2023.8.16.7000	RUBENS JANSEN	0,00	0,00
1308	Normal	TJPR	2023/906537	Alimentar	2025	30/11/2023	14:13:03	0010909-32.2023.8.16.7000	JOSÉ BATISTA DOS SANTOS	171.865,84	205.740,60
1309	Normal	TJPR	2023/907746	Alimentar	2025	01/12/2023	09:29:40	0010923-16.2023.8.16.7000	GIL FERNANDO BUENO POLIDORO	67.320,57	73.480,40
1310	Normal	TJPR	2023/907749	Alimentar	2025	01/12/2023	11:43:54	0010926-68.2023.8.16.7000	RUBENS MAIDEL DA LUZ	78.984,85	93.739,22
1311	Normal	TJPR	2023/907750	Alimentar	2025	01/12/2023	11:48:35	0010927-53.2023.8.16.7000	JUANA DA ROCHA ALBERTINA	33.512,68	37.587,82
1312	Normal	TJPR	2023/907742	Alimentar	2025	01/12/2023	11:53:04	0010928-38.2023.8.16.7000	SANTANA VILLAR SCHUBERT	70.137,93	80.237,79
1313	Normal	TJPR	2023/906639	Alimentar	2025	01/12/2023	13:54:41	0010940-52.2023.8.16.7000	DESIRRE BEATRIZ RAMOS MARCELINO ZIROLDO e outros	173.029,78	206.861,01
1314	Normal	TJPR	2023/907332	Alimentar	2025	01/12/2023	13:56:07	0010941-37.2023.8.16.7000	SAMUEL MÁRIO COSTA REIS	364.393,80	401.088,26
1315	Normal	TJPR	2023/907454	Alimentar	2025	01/12/2023	14:18:29	0010944-89.2023.8.16.7000	ISMAIL HASSAN OMAIRI	79.323,27	87.311,12
1316	Normal	TJPR	2023/907834	Alimentar	2025	01/12/2023	17:20:26	0010952-66.2023.8.16.7000	TANIA APARECIDA DA SILVA KLEIN e outros	126.317,79	152.502,83
1317	Normal	TJPR	2023/907837	Alimentar	2025	01/12/2023	18:17:19	0010959-58.2023.8.16.7000	JOSEMAR MARINS DA SILVA e outros	26.988,94	34.232,01
1318	Normal	TJPR	2023/907849	Alimentar	2025	01/12/2023	18:24:10	0010961-28.2023.8.16.7000	PEDRO ANTONIO MARTINS AULER e outros	381.505,15	493.276,66
1319	Normal	TJPR	2023/907863	Alimentar	2025	04/12/2023	12:56:25	0010974-27.2023.8.16.7000	ANDERCANDRA DE SOUZA PEREIRA e outros	76.967,48	82.324,41
1320	Normal	TJPR	2023/907871	Alimentar	2025	04/12/2023	19:16:23	0011035-82.2023.8.16.7000	MARLENE MARIA FREGONEZI NERY e outros	101.885,87	118.635,54
1321	Normal	TJPR	2023/907799	Alimentar	2025	05/12/2023	10:52:22	0011045-29.2023.8.16.7000	IRAPUÁ DE MIRANDA	29.112,20	32.384,41
1322	Normal	TJPR	2023/907800	Alimentar	2025	05/12/2023	10:57:30	0011046-14.2023.8.16.7000	NELSON ARSIE e outros	101.808,28	114.188,16
1323	Normal	TJPR	2023/907802	Alimentar	2025	05/12/2023	11:08:10	0011048-81.2023.8.16.7000	MARIA INES TOMAL SURMAS	63.584,10	68.689,90
1324	Normal	TJPR	2023/907801	Alimentar	2025	05/12/2023	11:12:44	0011049-66.2023.8.16.7000	THIAGO DE JESUS e outros	145.944,04	173.206,39
1325	Normal	TJPR	2023/907803	Alimentar	2025	05/12/2023	11:19:07	0011050-51.2023.8.16.7000	HENRIQUE PILZ TSCHOEKE	81.806,51	95.255,50
1326	Normal	TJPR	2023/903435	Alimentar	2025	05/12/2023	14:21:04	0011072-12.2023.8.16.7000	OTAVIANA DE SOUZA MARIM	35.662,07	41.524,91
1327	Normal	TJPR	2023/903438	Alimentar	2025	05/12/2023	14:23:20	0011073-94.2023.8.16.7000	CLEUZA ROSA e outros	52.855,03	62.011,68
1328	Normal	TJPR	2023/907858	Alimentar	2025	05/12/2023	14:42:40	0011075-64.2023.8.16.7000	LUÍS CLÁUDIO DEPES EIRAS e outros	4,33	4,68
1329	Normal	TJPR	2023/907643	Alimentar	2025	05/12/2023	15:32:37	0011079-04.2023.8.16.7000	CHAVES & GIANNINI ADVOGADOS ASSOCIADOS	33.389,77	38.879,04
1330	Normal	TJPR	2023/907645	Alimentar	2025	05/12/2023	15:55:27	0011086-93.2023.8.16.7000	KAREN BRAJÃO DE OLIVEIRA e outros	283.001,79	329.526,97
1331	Normal	TJPR	2023/907816	Alimentar	2025	05/12/2023	16:08:58	0011110-24.2023.8.16.7000	JOSE FERREIRA DE OLIVEIRA	34.255,43	50.036,38
1332	Normal	TJPR	2023/907909	Alimentar	2025	06/12/2023	12:06:27	0011137-07.2023.8.16.7000	LOURDES MONTINI BINOTO	226.403,32	247.119,22
1333	Normal	TJPR	2023/907934	Alimentar	2025	06/12/2023	12:09:11	0011146-66.2023.8.16.7000	CARLOS JOSE MARQUES DA COSTA BRANCO e outros	171.107,02	183.016,06
1334	Normal	TJPR	2023/907926	Alimentar	2025	06/12/2023	15:42:55	0011196-92.2023.8.16.7000	NELMA DE FATIMA SILVA	23.375,15	26.002,52
1335	Normal	TJPR	2023/907890	Alimentar	2025	06/12/2023	18:22:00	0011207-24.2023.8.16.7000	SIRLENE BARONI	37.989,18	45.476,85
1336	Normal	TJPR	2023/907993	Alimentar	2025	06/12/2023	18:47:02	0011208-09.2023.8.16.7000	ROBERLI DE LEMOS LESSA MONTEIRO	186.484,44	234.560,13
1337	Normal	TJPR	2023/907809	Alimentar	2025	06/12/2023	18:50:31	0011214-16.2023.8.16.7000	FABIO MARQUES AGOSTINHO e outros	50.067,24	70.615,80
1338	Normal	TJPR	2023/907949	Alimentar	2025	07/12/2023	18:42:04	0011275-71.2023.8.16.7000	MARCO AURELIO KOENTOPP	41.899,42	46.608,91
1339	Normal	TJPR	2023/907718	Alimentar	2025	11/12/2023	08:37:53	0011280-93.2023.8.16.7000	RENATO GUERRA DALL'STELLA	66.598,05	73.304,47
1340	Normal	TJPR	2023/907721	Alimentar	2025	11/12/2023	08:43:22	0011281-78.2023.8.16.7000	MIRIAM NELIZE DE SOUZA e outros	40.991,79	45.119,67

1341	Normal	TJPR	2023/907723	Alimentar	2025	11/12/2023 08:48:43	0011282-63.2023.8.16.7000	ELIDE MARIA BALZAN DOTTA	0,00	0,00
1342	Normal	TJPR	2023/907933	Alimentar	2025	11/12/2023 08:59:55	0011284-33.2023.8.16.7000	MAURO RIBEIRO ALVARES	58.122,33	63.440,52
1343	Normal	TJPR	2023/907936	Alimentar	2025	11/12/2023 09:10:27	0011286-03.2023.8.16.7000	JUSSARA RIBAS MOTHES	31.700,46	33.906,81
1344	Normal	TJPR	2023/907731	Alimentar	2025	11/12/2023 09:22:36	0011288-70.2023.8.16.7000	JOHN KENNEDY GASPAR DE ABREU	46.601,04	56.741,42
1345	Normal	TJPR	2023/907732	Alimentar	2025	11/12/2023 09:28:03	0011289-55.2023.8.16.7000	VANESSA CHRISOSTOMO MARTINS	37.774,59	42.020,45
1346	Normal	TJPR	2023/907727	Alimentar	2025	11/12/2023 12:42:28	0011293-92.2023.8.16.7000	SILVIA BRITO DE FARIAS	46.109,12	50.328,10
1347	Normal	TJPR	2023/907729	Alimentar	2025	11/12/2023 12:48:53	0011294-77.2023.8.16.7000	JOEL SENTER	0,00	0,00
1348	Normal	TJPR	2023/907736	Alimentar	2025	11/12/2023 12:55:40	0011295-62.2023.8.16.7000	JULIO BRUDNICKI	89.242,91	101.094,37
1349	Normal	TJPR	2023/907807	Alimentar	2025	11/12/2023 14:09:02	0011300-84.2023.8.16.7000	CARLOS EDUARDO JORGE ZECH	37.229,81	40.978,85
1350	Normal	TJPR	2023/908069	Alimentar	2025	11/12/2023 14:42:21	0011302-54.2023.8.16.7000	ANTONIO AFONSO MIOTTO e outros	74.551,56	86.807,82
1351	Normal	TJPR	2023/907648	Alimentar	2025	12/12/2023 14:22:55	0011324-15.2023.8.16.7000	TEREZINHA VIVAN e outros	30.657,05	55.452,31
1352	Normal	TJPR	2023/907649	Alimentar	2025	12/12/2023 14:23:54	0011325-97.2023.8.16.7000	RAIMUNDA PAULO GALDINO PIVATO e outros	34.062,16	61.923,41
1353	Normal	TJPR	2023/907651	Alimentar	2025	12/12/2023 14:24:13	0011326-82.2023.8.16.7000	EDVANI PEICHER e outros	369,00	429,66
1354	Normal	TJPR	2023/907661	Alimentar	2025	12/12/2023 14:26:14	0011328-52.2023.8.16.7000	ROBERT JAN BOWLES e outros	38.228,26	69.206,51
1355	Normal	TJPR	2023/907652	Alimentar	2025	12/12/2023 14:26:34	0011329-37.2023.8.16.7000	TIECO ARAKI e outros	369,00	429,66
1356	Normal	TJPR	2023/907653	Alimentar	2025	12/12/2023 14:26:52	0011330-22.2023.8.16.7000	ODILHA RUY e outros	55.886,43	101.285,14
1357	Normal	TJPR	2023/907654	Alimentar	2025	12/12/2023 14:27:11	0011331-07.2023.8.16.7000	ROSY MARI CESAR BERNARDELLI e outros	60.944,82	110.474,45
1358	Normal	TJPR	2023/907655	Alimentar	2025	12/12/2023 14:27:29	0011332-89.2023.8.16.7000	NEUZA ZANDONA e outros	73.119,38	132.591,30
1359	Normal	TJPR	2023/907656	Alimentar	2025	12/12/2023 14:27:48	0011333-74.2023.8.16.7000	MARIA LEONOR DE TOLEDO e outros	369,00	429,66
1360	Normal	TJPR	2023/907657	Alimentar	2025	12/12/2023 14:28:04	0011334-59.2023.8.16.7000	VALDOMIR BASSO BORBA e outros	76.086,96	137.982,36
1361	Normal	TJPR	2023/907658	Alimentar	2025	12/12/2023 14:28:26	0011335-44.2023.8.16.7000	SEBASTIANA ELIZABETH GERALDI e outros	369,00	429,66
1362	Normal	TJPR	2023/907659	Alimentar	2025	12/12/2023 14:28:49	0011336-29.2023.8.16.7000	NORMA MACHRY DO CARMO e outros	369,00	429,66
1363	Normal	TJPR	2023/907663	Alimentar	2025	12/12/2023 14:29:44	0011338-96.2023.8.16.7000	ZENAIDE CECILIA KLEIN e outros	97.287,60	176.496,38
1364	Normal	TJPR	2023/907665	Alimentar	2025	12/12/2023 14:31:03	0011340-66.2023.8.16.7000	TEREZA EDITH MIRANDA HOFFMAM e outros	121.517,41	220.513,36
1365	Normal	TJPR	2023/907666	Alimentar	2025	12/12/2023 14:31:26	0011341-51.2023.8.16.7000	SILVIA MARIA DALLA COSTA e outros	369,00	429,66
1366	Normal	TJPR	2023/907667	Alimentar	2025	12/12/2023 14:31:43	0011342-36.2023.8.16.7000	NEUSNADIR CALIXTO PEIJO e outros	369,00	429,66
1367	Normal	TJPR	2023/907669	Alimentar	2025	12/12/2023 14:32:05	0011343-21.2023.8.16.7000	ROSA MARIA BALANI e outros	369,00	429,66
1368	Normal	TJPR	2023/907647	Alimentar	2025	12/12/2023 14:34:58	0011344-06.2023.8.16.7000	ODILIA ANA SABADIN TECHIO e outros	145.746,26	264.528,58
1369	Normal	TJPR	2023/907670	Alimentar	2025	12/12/2023 14:35:15	0011345-88.2023.8.16.7000	NEIDE MIOLI BOGER e outros	369,00	429,66
1370	Normal	TJPR	2023/907671	Alimentar	2025	12/12/2023 14:37:09	0011346-73.2023.8.16.7000	JOSE ANDRE DOS SANTOS e outros	151.805,12	275.535,39
1371	Normal	TJPR	2023/907672	Alimentar	2025	12/12/2023 14:53:42	0011351-95.2023.8.16.7000	ROSICLER FIORANI SCHUNEMANN e outros	160.768,13	292.055,39
1372	Normal	TJPR	2023/907673	Alimentar	2025	12/12/2023 15:06:16	0011354-50.2023.8.16.7000	SOLANGE APARECIDA PROSPERO GONCALVES e outros	169.976,23	308.545,86
1373	Normal	TJPR	2023/907674	Alimentar	2025	12/12/2023 15:08:35	0011358-87.2023.8.16.7000	NEIDE COLOMBO FABRIS e outros	369,00	429,66
1374	Normal	TJPR	2023/907753	Alimentar	2025	12/12/2023 15:31:20	0011383-03.2023.8.16.7000	RENATA SANTOS SILVA e outros	76.260,90	122.318,73
1375	Normal	TJPR	2023/907754	Alimentar	2025	12/12/2023 15:31:40	0011384-85.2023.8.16.7000	LUCIANO VORUBIJ e outros	130.416,71	209.182,00
1376	Normal	TJPR	2023/907755	Alimentar	2025	12/12/2023 15:32:30	0011385-70.2023.8.16.7000	PAULO SÉRGIO PADILHA e outros	152.950,30	244.773,73
1377	Normal	TJPR	2023/907756	Alimentar	2025	12/12/2023 15:34:05	0011386-55.2023.8.16.7000	FLAVIO BARROS DO NASCIMENTO e outros	149.902,34	240.435,99
1378	Normal	TJPR	2023/907757	Alimentar	2025	12/12/2023 15:37:38	0011387-40.2023.8.16.7000	CELSONO PEREIRA DOS SANTOS e outros	149.902,34	240.435,99
1379	Normal	TJPR	2023/907758	Alimentar	2025	12/12/2023 15:38:03	0011388-25.2023.8.16.7000	PATRICIA DOMINGUES e outros	149.902,34	240.435,99
1380	Normal	TJPR	2023/907759	Alimentar	2025	12/12/2023 15:38:19	0011389-10.2023.8.16.7000	SÉRGIO BOHENKEM e outros	149.902,34	240.435,99
1381	Normal	TJPR	2023/907760	Alimentar	2025	12/12/2023 15:38:35	0011390-92.2023.8.16.7000	WELLINGTON ALEXANDRE MONTEIRO e outros	149.902,34	240.435,99
1382	Normal	TJPR	2023/907761	Alimentar	2025	12/12/2023 15:38:53	0011391-77.2023.8.16.7000	ALEXSANDRO CAMPOS TRINDADE e outros	149.902,34	240.435,99
1383	Normal	TJPR	2023/907763	Alimentar	2025	12/12/2023 15:39:21	0011393-47.2023.8.16.7000	BRUNO DANIEL MARTINHO e outros	149.902,34	240.435,99

1384	Normal	TJPR	2023/907764	Alimentar	2025	12/12/2023 15:39:34	0011394-32.2023.8.16.7000	ERICK ROGER DE OLIVEIRA e outros	149.902,34	240.435,99
1385	Normal	TJPR	2023/907765	Alimentar	2025	12/12/2023 15:39:48	0011395-17.2023.8.16.7000	MAIKE DARIO DA LUZ e outros	149.902,34	240.435,99
1386	Normal	TJPR	2023/907766	Alimentar	2025	12/12/2023 15:40:00	0011396-02.2023.8.16.7000	ALAN CARNEIRO ALVES e outros	149.902,34	240.435,99
1387	Normal	TJPR	2023/907767	Alimentar	2025	12/12/2023 15:40:14	0011398-69.2023.8.16.7000	FRANCISCO AUGUSTO DA SILVA e outros	149.902,34	240.435,99
1388	Normal	TJPR	2023/908147	Alimentar	2025	12/12/2023 16:08:42	0011402-09.2023.8.16.7000	REGINA TEREZA XAVIER LOPES e outros	170.008,84	308.605,10
1389	Normal	TJPR	2023/908148	Alimentar	2025	12/12/2023 16:08:57	0011403-91.2023.8.16.7000	WALDEREZ SCHEIDT TEIXEIRA e outros	174.165,60	313.208,62
1390	Normal	TJPR	2023/908150	Alimentar	2025	12/12/2023 16:09:27	0011405-61.2023.8.16.7000	ELVIRA CORNELIA LICHA WOLF e outros	377,67	439,76
1391	Normal	TJPR	2023/908153	Alimentar	2025	12/12/2023 16:13:20	0011407-31.2023.8.16.7000	MARCIO HUMBERTO MOREIRA	89.545,18	121.451,84
1392	Normal	TJPR	2023/908154	Alimentar	2025	12/12/2023 16:13:54	0011408-16.2023.8.16.7000	JULIANA MOREIRA ROSA	89.545,20	121.451,88
1393	Normal	TJPR	2023/908155	Alimentar	2025	12/12/2023 16:46:04	0011413-38.2023.8.16.7000	ROMEU SACCANI ADVOGADOS	528.327,14	576.669,08
1394	Normal	TJPR	2023/907901	Alimentar	2025	13/12/2023 08:49:56	0011447-13.2023.8.16.7000	MATILDE ESTEVES PEREZ	29.217,02	31.890,38
1395	Normal	TJPR	2023/907906	Alimentar	2025	13/12/2023 09:07:21	0011450-65.2023.8.16.7000	ZULMIRA CASAGRANDE	65.539,32	72.905,94
1396	Normal	TJPR	2023/908027	Alimentar	2025	13/12/2023 09:19:42	0011452-35.2023.8.16.7000	LESLIE BELQUIS LASPERG DE PAULA	80.763,88	87.249,22
1397	Normal	TJPR	2023/908065	Alimentar	2025	13/12/2023 09:39:09	0011454-05.2023.8.16.7000	NELSON LUIZ GUBERT	67.382,83	74.168,28
1398	Normal	TJPR	2023/908038	Alimentar	2025	13/12/2023 15:48:51	0011497-39.2023.8.16.7000	JOHN ANTHONY BOSCARIOL ANGELI	91.306,19	97.661,10
1399	Normal	TJPR	2023/908041	Alimentar	2025	13/12/2023 15:53:16	0011498-24.2023.8.16.7000	JÓÃO AFONSO MALINOWSKI CORREIA	74.164,28	80.119,67
1400	Normal	TJPR	2023/908042	Alimentar	2025	13/12/2023 15:59:23	0011499-09.2023.8.16.7000	VERA LUCIA RUZENENTE	78.275,54	84.561,07
1401	Normal	TJPR	2023/908119	Alimentar	2025	14/12/2023 15:01:37	0011569-26.2023.8.16.7000	LURDES BELLANDI	0,00	0,00
1402	Normal	TJPR	2023/908124	Alimentar	2025	14/12/2023 16:28:15	0011595-24.2023.8.16.7000	RODRIGO TIAGO LOPES e outros	81.089,82	94.420,97
1403	Normal	TJPR	2023/908025	Alimentar	2025	14/12/2023 17:32:36	0011598-76.2023.8.16.7000	ROSA RATUSZNEI	89.034,81	99.042,33
1404	Normal	TJPR	2023/907912	Alimentar	2025	14/12/2023 17:38:43	0011599-61.2023.8.16.7000	CYRUS AUGUSTUS MORO DALDIN	0,00	0,00
1405	Normal	TJPR	2023/908218	Alimentar	2025	15/12/2023 17:39:53	0011687-02.2023.8.16.7000	SANDRO VALDECIR DERETTI LEMES	27.494,07	30.837,35
1406	Normal	TJPR	2023/908245	Alimentar	2025	15/12/2023 18:54:07	0011715-67.2023.8.16.7000	ELENICE GOMES e outros	47.726,92	50.538,03
1407	Normal	TJPR	2024/900052	Alimentar	2025	10/01/2024 12:28:06	0000063-19.2024.8.16.7000	SAMUEL MÁRIO COSTA REIS	340.733,31	356.918,14
1408	Normal	TJPR	2024/900110	Alimentar	2025	10/01/2024 18:51:32	0000108-23.2024.8.16.7000	VANTUIR AMILSON GUIMARÃES	21.112,08	28.047,66
1409	Normal	TJPR	2024/900111	Alimentar	2025	10/01/2024 18:52:16	0000109-08.2024.8.16.7000	LINEKER FANTINI RIBEIRO e outros	245.473,89	328.593,78
1410	Normal	TJPR	2023/908275	Alimentar	2025	11/01/2024 18:15:46	0000201-83.2024.8.16.7000	ELISABETE MORSCHBACHER e outros	105.882,68	118.674,31
1411	Normal	TJPR	2024/900145	Alimentar	2025	12/01/2024 12:33:44	0000220-89.2024.8.16.7000	NATANIEL PINOTTI BROGLIO	95.930,26	111.701,20
1412	Normal	TJPR	2024/900149	Alimentar	2025	12/01/2024 12:34:57	0000221-74.2024.8.16.7000	JOSE HYCZY FONSECA e outros	210.756,68	245.405,08
1413	Normal	TJPR	2024/900150	Alimentar	2025	12/01/2024 12:36:05	0000222-59.2024.8.16.7000	HELICIO DE OLIVEIRA LADEIRA e outros	326.226,64	379.858,29
1414	Normal	TJPR	2024/900151	Alimentar	2025	12/01/2024 12:36:54	0000224-29.2024.8.16.7000	HELENA CECILIA CRUZ FURSTENBERGER e outros	422.319,32	491.748,62
1415	Normal	TJPR	2024/900257	Alimentar	2025	17/01/2024 17:36:55	0000382-84.2024.8.16.7000	AUREA TEREZINHA DA SILVA NEGRI	143.071,74	174.204,15
1416	Normal	TJPR	2024/900304	Alimentar	2025	22/01/2024 10:42:58	0000529-13.2024.8.16.7000	BRUNO MATHEUS FREITAS BOENO	27.673,70	29.895,90
									117.780.337,12	133.314.242,54

Nota: Valores deferidos *assim indicados* são totais de um precatório, mas *excluindo* os valores de um ou mais credores prioritários. Valores atuais *assim indicados* são totais *parciais* de um precatório, quando este possui credores para os quais ainda não foi possível calcular o valor atualizado.



Estado do Paraná
Poder Judiciário

Tribunal de Justiça do Estado do Paraná
DEPARTAMENTO DE GESTÃO DE PRECATÓRIOS
Relatório de Credores/Precatórios para pagamento em ordem cronológica

Órgãos Pagadores: Estado do Paraná

Tribunal de origem: TJPR

Natureza do processo: Alimentar

Ano orçamentário: 2025

Data de atualização: 26/01/2024

Critérios de ordenação: prioridade, orçamento, natureza, data para ordem cronológica, valor deferido, maior idade.

Nº	Trib. origem	Precatório	Suspensão	Natureza	Orçamento	Data para ordem cronológica	Projudi	Credor (nome e CPF)	Valor deferido	Valor atualizado	Valor reservado	Pagamentos Efetuados
1	TJPR	2023/901367		Alimentar	2025	03/04/2023 18:13:07	0003107-80.2023.8.16.7000	FLÁVIO LUIZ MANTOVANELI	116.258,14	155.787,74		
2	TJPR	2023/901261		Alimentar	2025	04/04/2023 14:01:40	0003128-56.2023.8.16.7000	ALICE TEREZINHA DA COSTA	33.445,78	43.469,51		
3	TJPR	2023/902381		Alimentar	2025	10/04/2023 15:00:33	0003192-66.2023.8.16.7000	MAYKE PEREIRA ARRUDA e outros	67.430,98	79.353,79		
4	TJPR	2023/901849		Alimentar	2025	10/04/2023 16:33:47	0003202-13.2023.8.16.7000	CARLOS ROBERTO DE ARRUDA e outros	134.091,83	56.773,37		Reserva de Honorários Contratuais / Credor - idade
5	TJPR	2023/902495		Alimentar	2025	11/04/2023 14:17:28	0003216-94.2023.8.16.7000	VANESSA KELLY CAPOIA VIGNOTO	33.518,77	45.979,46		
6	TJPR	2023/902490		Alimentar	2025	11/04/2023 14:21:51	0003217-79.2023.8.16.7000	MARCIO RODRIGO FRIZZO e outros	55.096,15	79.894,45		
7	TJPR	2023/901224		Alimentar	2025	11/04/2023 16:56:18	0003221-19.2023.8.16.7000	CLAUDIR JOSÉ MOTTER	35.528,60	41.024,87		
8	TJPR	2023/902498		Alimentar	2025	12/04/2023 14:20:35	0003229-93.2023.8.16.7000	ISABEL CRISTINA MARTINES MANSANO e outros	35.683,00	45.797,50		
9	TJPR	2023/902497		Alimentar	2025	12/04/2023 14:20:46	0003230-78.2023.8.16.7000	PAULO HENRIQUE MARTINES MANSANO e outros	35.683,00	45.797,50		
10	TJPR	2023/901767		Alimentar	2025	12/04/2023 15:42:26	0003239-40.2023.8.16.7000	TANIA MARA FRANCISCO DE OLIVEIRA	39.767,24	0,00		Superpreferência - Idade
11	TJPR	2023/902572		Alimentar	2025	12/04/2023 16:54:00	0003243-77.2023.8.16.7000	MILTON COUTINHO DE MACEDO GALVAO e outros	19.125,81	0,00		Pagamento Autorizado

12	TJPR	2023/902550	Alimentar	2025	14/04/2023 14:10:04	0003292-21.2023.8.16.7000	ROGERSON LUIZ RIBAS SALGADO	72.720,00	85.598,71	
13	TJPR	2023/902551	Alimentar	2025	14/04/2023 14:10:16	0003293-06.2023.8.16.7000	FAUSTINO GARCIA ALFEREZ	56.398,14	67.542,41	
14	TJPR	2023/902591	Alimentar	2025	17/04/2023 14:36:35	0003340-77.2023.8.16.7000	JOSE MARCIO VALLERIO	46.118,68	52.312,42	
15	TJPR	2023/902602	Alimentar	2025	17/04/2023 14:40:34	0003345-02.2023.8.16.7000	BALERA, BERBEL E MITNE ADVOGADOS	22.283,43	26.459,35	
16	TJPR	2023/902603	Alimentar	2025	17/04/2023 14:40:54	0003346-84.2023.8.16.7000	RICARDO TERUAKI FUJIMOTO e outros	185.695,26	220.494,55	
17	TJPR	2023/902604	Alimentar	2025	17/04/2023 14:41:32	0003347-69.2023.8.16.7000	ANTONIO CARLOS DELIBERADOR LIBERATORE e outros	172.856,62	205.249,94	
18	TJPR	2023/901672	Alimentar	2025	19/04/2023 16:04:34	0002197-53.2023.8.16.7000	MARIA APARECIDA NASCIMENTO SILVA	75.697,28	110.594,89	
19	TJPR	2023/901654	Alimentar	2025	19/04/2023 16:44:09	0002184-54.2023.8.16.7000	JULIO CESAR ANTONETO	47.266,92	56.124,74	
20	TJPR	2023/902561	Alimentar	2025	20/04/2023 15:29:27	0003419-56.2023.8.16.7000	WILSON RICARDO WEINAND	278.257,94	336.107,77	
21	TJPR	2023/902645	Alimentar	2025	20/04/2023 15:32:30	0003420-41.2023.8.16.7000	JOÃO DOS SANTOS FILHO	77.777,49	91.551,88	
22	TJPR	2023/902563	Alimentar	2025	20/04/2023 15:41:17	0003423-93.2023.8.16.7000	MARILUCI PEREIRA DE CAMARGO LABEGALINI	137.970,77	56.714,11	Pagamento Autorizado
23	TJPR	2023/902628	Alimentar	2025	20/04/2023 16:45:50	0003430-85.2023.8.16.7000	EDINILSON RODRIGUES DA ROCHA	53.790,68	63.871,06	
24	TJPR	2023/902622	Alimentar	2025	20/04/2023 17:07:58	0003434-25.2023.8.16.7000	MARIA ELENIR CASOLA GUGEL	65.851,94	0,00	Superpreferência - Idade
25	TJPR	2023/902633	Alimentar	2025	20/04/2023 17:24:07	0003438-62.2023.8.16.7000	MARIA APARECIDA DOMINGUES RUIZ	26.731,72	0,00	Superpreferência - Idade
26	TJPR	2023/902641	Alimentar	2025	20/04/2023 17:41:28	0003446-39.2023.8.16.7000	MIRNA WERNER FAGUNDES	44.126,69	51.425,24	
27	TJPR	2023/902642	Alimentar	2025	20/04/2023 17:47:39	0003448-09.2023.8.16.7000	NEIVA FERNANDES BITENCOURT	48.769,36	57.908,74	
28	TJPR	2023/902713	Alimentar	2025	24/04/2023 15:13:55	0003462-90.2023.8.16.7000	MARCELO FONSECA DO COUTO	72.750,70	91.862,51	
29	TJPR	2023/902649	Alimentar	2025	25/04/2023 13:00:37	0003483-66.2023.8.16.7000	DIMAS AUGUSTO MOROZIN ZAIA e outros	78.591,21	0,00	Credor - idade / Credor - individual
30	TJPR	2023/902653	Alimentar	2025	26/04/2023 14:09:30	0003507-94.2023.8.16.7000	SILVIO ANTONIO ZANINI	47.860,16	0,00	Superpreferência - Idade
31	TJPR	2023/902715	Alimentar	2025	26/04/2023 16:29:08	0003517-41.2023.8.16.7000	SUNAYAMA SOCIEDADE INDIVIDUAL DE ADVOCACIA e outros	48.856,86	61.632,66	
32	TJPR	2023/902757	Alimentar	2025	26/04/2023 16:33:44	0003518-26.2023.8.16.7000	DALILA M. C. DE SOUZA PAZ	60.327,45	86.783,45	

								SOCIEDADE INDIVIDUAL DE ADVOCACIA.				
33	TJPR	2023/902682	Alimentar	2025	26/04/2023 17:42:52	0003524-33.2023.8.16.7000	REINALDO BERNARDO e outros	63.621,43	83.767,03			
34	TJPR	2023/902007	Alimentar	2025	27/04/2023 13:57:12	0003534-77.2023.8.16.7000	MARY ANGELA BERGO CAMPANER	46.008,39	55.099,65			
35	TJPR	2023/902725	Alimentar	2025	27/04/2023 15:52:16	0003537-32.2023.8.16.7000	MARCOS VINICIUS BASTOS VIEIRA	37.590,52	45.018,40			
36	TJPR	2023/902753	Alimentar	2025	28/04/2023 13:56:27	0003552-98.2023.8.16.7000	DENIZES MARIA GANANSSIM GUERRA e outros	36.159,64	42.140,44			
37	TJPR	2023/902786	Alimentar	2025	28/04/2023 17:25:48	0003562-45.2023.8.16.7000	OSVALDO ANTÔNIO NOWAK e outros	110.096,22	18.985,61			Pagamento Autorizado
38	TJPR	2023/902785	Alimentar	2025	28/04/2023 17:45:54	0003564-15.2023.8.16.7000	NEUZA ROMÃO BARRETO	22.603,67	34.454,89			
39	TJPR	2023/902806	Alimentar	2025	03/05/2023 13:50:58	0003605-79.2023.8.16.7000	MARCIANITA SIQUEIRA BINE	46.591,42	55.322,65			
40	TJPR	2023/902807	Alimentar	2025	03/05/2023 13:51:12	0003606-64.2023.8.16.7000	ADRIANO MEIRELES e outros	36.380,83	42.008,95			
41	TJPR	2023/902793	Alimentar	2025	03/05/2023 15:42:01	0003619-63.2023.8.16.7000	HELENA SILVA DA ROCHA e outros	27.769,89	36.817,27			
42	TJPR	2023/902795	Alimentar	2025	03/05/2023 15:54:18	0003621-33.2023.8.16.7000	ANTONIO APARECIDO PARMA e outros	46.699,18	63.996,19			
43	TJPR	2023/902773	Alimentar	2025	04/05/2023 15:47:54	0003652-53.2023.8.16.7000	ELZA MAURICIO e outros	1.346.741,59	1.679.782,81			Pagamento Autorizado
44	TJPR	2023/902840	Alimentar	2025	05/05/2023 14:06:15	0003668-07.2023.8.16.7000	JULIANA AJALA DE FREITA	63.640,49	71.474,63			
45	TJPR	2023/902749	Alimentar	2025	05/05/2023 17:15:37	0003686-28.2023.8.16.7000	CASSIO JOSE FRALESSO	32.760,95	38.562,92			
46	TJPR	2023/902666	Alimentar	2025	05/05/2023 17:50:39	0003699-27.2023.8.16.7000	ROSALBA RODRIGUES DE LARA	76.035,95	90.285,09			
47	TJPR	2023/902831	Alimentar	2025	05/05/2023 17:55:54	0003701-94.2023.8.16.7000	ELIANE AFFONSO SMYKALUK	35.579,33	42.609,81			
48	TJPR	2023/902838	Alimentar	2025	05/05/2023 17:58:25	0003703-64.2023.8.16.7000	HELENA MARIA SCAVAZINI	55.620,77	64.225,30			
49	TJPR	2023/902867	Alimentar	2025	09/05/2023 15:34:50	0003731-32.2023.8.16.7000	JOSE WILSON DE SOUZA	24.830,41	28.937,36			
50	TJPR	2023/902869	Alimentar	2025	09/05/2023 16:30:02	0003738-24.2023.8.16.7000	ALINE MACENO SILVA	65.414,36	76.233,90			
51	TJPR	2023/902839	Alimentar	2025	09/05/2023 16:33:23	0003741-76.2023.8.16.7000	IRES TRENTIN STREHER	61.548,20	72.448,39			
52	TJPR	2023/902805	Alimentar	2025	10/05/2023 14:25:42	0003763-37.2023.8.16.7000	ALICE SETSUKO FUJISAWA KAMIGUCHI	34.322,82	0,00			Credor - idade
53	TJPR	2023/902747	Alimentar	2025	10/05/2023 14:29:13	0003764-22.2023.8.16.7000	MARIA ANGELA LOPES PEREIRA ZANON	59.833,89	71.657,07			
54	TJPR	2023/902816	Alimentar	2025	10/05/2023 14:37:00	0003766-89.2023.8.16.7000	CAMILO	70.441,86	82.092,94			

55	TJPR	2023/902809	Alimentar	2025	10/05/2023 14:43:22	0003767-74.2023.8.16.7000	VANZETTO LENIR ROSSO	48.897,52	58.559,67	
56	TJPR	2023/902812	Alimentar	2025	10/05/2023 14:45:23	0003768-59.2023.8.16.7000	GIANCARLO DI VACCARI BOTTESELLE e outros	58.802,16	69.216,02	
57	TJPR	2023/902813	Alimentar	2025	10/05/2023 14:47:43	0003769-44.2023.8.16.7000	TANIA REGINA POLHMANN CAPARROZ	47.350,99	56.224,57	
58	TJPR	2023/902814	Alimentar	2025	10/05/2023 14:49:50	0003770-29.2023.8.16.7000	SANDRA MARIA PIANO MARTINS	45.682,17	54.243,01	
59	TJPR	2023/902815	Alimentar	2025	10/05/2023 14:52:14	0003771-14.2023.8.16.7000	ADEJANI PEREIRA LOPES SCHIMIEGUEL	38.002,88	45.124,62	
60	TJPR	2023/902874	Alimentar	2025	10/05/2023 14:57:36	0003773-81.2023.8.16.7000	GYLMAR PADILHA DA CRUZ	28.153,42	34.240,19	
61	TJPR	2023/902870	Alimentar	2025	10/05/2023 15:01:36	0003776-36.2023.8.16.7000	VALDECIR CESAR GABASSI	15.597,98	21.504,56	
62	TJPR	2023/902871	Alimentar	2025	10/05/2023 15:03:25	0003778-06.2023.8.16.7000	INGRID ANA DE MELO GABASSI	15.597,98	21.499,93	
63	TJPR	2023/902872	Alimentar	2025	10/05/2023 15:06:35	0003784-13.2023.8.16.7000	MARCIO ANTONIO FERREIRA e outros	33.535,26	41.855,36	
64	TJPR	2023/902873	Alimentar	2025	10/05/2023 15:09:01	0003785-95.2023.8.16.7000	VALMIR DOS SANTOS JENDIK	43.104,74	52.423,99	
65	TJPR	2023/902937	Alimentar	2025	11/05/2023 09:48:16	0003796-27.2023.8.16.7000	LUIS CARLOS DA SILVA	240.123,28	272.371,83	
66	TJPR	2023/902875	Alimentar	2025	11/05/2023 13:12:11	0003797-12.2023.8.16.7000	EDUARDO MILEO SOCIEDADE DE ADVOGADOS	243.482,26	327.333,75	
67	TJPR	2023/902913	Alimentar	2025	11/05/2023 15:52:11	0003815-33.2023.8.16.7000	GERALDO SEVERINO ZIENTARSKI e outros	78.187,00	0,00	Pagamento Autorizado
68	TJPR	2023/902933	Alimentar	2025	11/05/2023 16:07:54	0003821-40.2023.8.16.7000	ROSANA APARECIDA BITTENCOURT e outros	58.032,43	71.945,26	
69	TJPR	2023/902934	Alimentar	2025	11/05/2023 16:14:08	0003822-25.2023.8.16.7000	ELAINE FÁTIMA PADILHA e outros	35.539,09	43.788,72	
70	TJPR	2023/902935	Alimentar	2025	11/05/2023 16:18:51	0003823-10.2023.8.16.7000	ELIANE DE SOUZA e outros	67.798,71	83.038,74	
71	TJPR	2023/902939	Alimentar	2025	11/05/2023 16:23:49	0003825-77.2023.8.16.7000	JUREMA LOINI DA MOTTA e outros	21.024,72	30.612,13	
72	TJPR	2023/902940	Alimentar	2025	11/05/2023 16:30:58	0003826-62.2023.8.16.7000	JOCELITO ZIMMERMANN POMPEO e outros	31.167,26	45.443,75	
73	TJPR	2023/902941	Alimentar	2025	11/05/2023 16:31:26	0003827-47.2023.8.16.7000	ANGELA SIMONE CORTEZE DA SILVA e outros	31.578,15	46.044,60	
74	TJPR	2023/902942	Alimentar	2025	11/05/2023 16:31:54	0003828-32.2023.8.16.7000	GENI DE OLIVEIRA SOUSA AMARAL e outros	34.743,54	0,00	Pagamento Autorizado
75	TJPR	2023/902943	Alimentar	2025	11/05/2023 16:32:25	0003829-17.2023.8.16.7000	ANGELA CRISTINA PEREIRA DE	34.959,50	50.989,21	

76	TJPR	2023/902944	Alimentar	2025	11/05/2023 16:32:53	0003830-02.2023.8.16.7000	SOUZA e outros CERLENE DA ROSA DANIELLI e outros	37.560,91	54.772,65	
77	TJPR	2023/902945	Alimentar	2025	11/05/2023 17:02:13	0003836-09.2023.8.16.7000	TORTORO, MADUREIRA E RAGAZZI SOCIEDADE DE ADVOGADOS e outros	50.669,34	73.660,60	
78	TJPR	2023/902929	Alimentar	2025	12/05/2023 13:33:47	0003862-07.2023.8.16.7000	FELIPE AKIO DE SOUZA HIRATA	114.101,37	129.425,19	
79	TJPR	2023/902961	Alimentar	2025	12/05/2023 16:40:56	0003887-20.2023.8.16.7000	ROCHA & ROCHA ADVOGADOS	95.999,22	129.143,64	
80	TJPR	2023/902796	Alimentar	2025	16/05/2023 12:41:01	0003909-78.2023.8.16.7000	ARMANDO FURTADO MENDONÇA NETO e outros	253.598,40	301.564,57	
81	TJPR	2023/903003	Alimentar	2025	16/05/2023 17:13:17	0003918-40.2023.8.16.7000	PAULO GUERRERO GARCIA e outros	33.934,16	46.430,08	
82	TJPR	2023/903005	Alimentar	2025	16/05/2023 17:26:59	0003919-25.2023.8.16.7000	SIDNAL APARECIDA RAMALHO ALVES	77.352,52	103.752,02	
83	TJPR	2023/902982	Alimentar	2025	17/05/2023 16:13:13	0003954-82.2023.8.16.7000	ADRIANA TEIXEIRA DE FREITAS NASSAR e outros	71.937,38	104.016,83	
84	TJPR	2023/903112	Alimentar	2025	17/05/2023 17:55:25	0003976-43.2023.8.16.7000	ADELAINE RODRIGUES OLIVEIRA	87.445,71	100.973,56	
85	TJPR	2023/902654	Alimentar	2025	18/05/2023 08:40:36	0003983-35.2023.8.16.7000	BRUNO LANDARIN HORN	27.079,98	33.392,32	
86	TJPR	2023/902659	Alimentar	2025	18/05/2023 08:41:58	0003987-72.2023.8.16.7000	ENILDA COITINHO DOS SANTOS	235.554,34	279.697,23	
87	TJPR	2023/902836	Alimentar	2025	18/05/2023 08:42:33	0003989-42.2023.8.16.7000	STEFANI BRUNA ROSA	127.319,50	142.992,53	
88	TJPR	2023/903084	Alimentar	2025	18/05/2023 08:43:05	0003990-27.2023.8.16.7000	OSNILDO CARNEIRO LEMES e outros	285.177,41	203.253,03	Credor - individual / Superpreferência - Idade
89	TJPR	2023/902995	Alimentar	2025	18/05/2023 14:46:38	0003992-94.2023.8.16.7000	MOACIR FORIM	39.079,61	0,00	Superpreferência - Idade
90	TJPR	2023/903013	Alimentar	2025	18/05/2023 15:10:53	0003999-86.2023.8.16.7000	SILVIO LUIS DIAS ASSUNUMA	26.924,73	0,00	Credor - idade
91	TJPR	2023/903015	Alimentar	2025	18/05/2023 15:21:43	0004002-41.2023.8.16.7000	LUIZ ROGERIO PODEGURSKI	57.189,39	66.648,52	
92	TJPR	2023/903109	Alimentar	2025	18/05/2023 15:34:16	0004007-63.2023.8.16.7000	SANDRA REGINA MIGUEL	72.720,00	86.347,72	
93	TJPR	2023/903104	Alimentar	2025	18/05/2023 15:40:50	0004010-18.2023.8.16.7000	JOÃO CARLOS BONATO JUNIOR	57.729,33	69.731,26	
94	TJPR	2023/903050	Alimentar	2025	18/05/2023 15:55:06	0004017-10.2023.8.16.7000	CECILIA OLKOSKI	35.906,30	42.265,30	
95	TJPR	2023/903102	Alimentar	2025	18/05/2023 16:15:38	0004020-62.2023.8.16.7000	HELENA DIAS GARCIA MARCONI	25.644,36	30.711,69	
96	TJPR	2023/903105	Alimentar	2025	18/05/2023 16:24:02	0004021-47.2023.8.16.7000	SANDRO BISS	32.441,19	37.806,96	

97	TJPR	2023/903106	Alimentar	2025	18/05/2023 16:27:19	0004022-32.2023.8.16.7000	TANIA BEGA	55.629,02	64.830,06		
98	TJPR	2023/903107	Alimentar	2025	18/05/2023 16:32:00	0004024-02.2023.8.16.7000	SILMARA ALVES DA SILVA	46.961,24	54.728,63		
99	TJPR	2023/903044	Alimentar	2025	18/05/2023 16:44:16	0004026-69.2023.8.16.7000	ELISABETE DE GOES RIBAS LOPES	27.029,24	0,00		Credor - idade
100	TJPR	2023/902858	Alimentar	2025	19/05/2023 14:50:12	0004070-88.2023.8.16.7000	ROBSON SILVATI	33.584,00	39.138,80		
101	TJPR	2023/902647	Alimentar	2025	19/05/2023 15:09:42	0004075-13.2023.8.16.7000	WANDERLEY VALERIO	38.392,84	45.192,22		
102	TJPR	2023/902762	Alimentar	2025	22/05/2023 16:19:07	0004141-90.2023.8.16.7000	CLEONILTON JOSUÉ DE SANTA CLARA	26.156,76	35.279,93		
103	TJPR	2023/902763	Alimentar	2025	22/05/2023 16:19:25	0004142-75.2023.8.16.7000	MARIA DE LOURDES ZAGONEL CRESPIN	345.494,41	465.729,03		
104	TJPR	2023/903127	Alimentar	2025	25/05/2023 12:37:06	0004192-04.2023.8.16.7000	SAMIR JORGE	189.268,90	131.250,58		Credor - idade
105	TJPR	2023/903213	Alimentar	2025	25/05/2023 13:25:11	0004204-18.2023.8.16.7000	DANILO CESTO e outros	117.346,97	164.048,59		
106	TJPR	2023/903232	Alimentar	2025	26/05/2023 15:56:46	0004224-09.2023.8.16.7000	GISELE ALVES DE SA QUIMELLI	69.281,63	82.971,68		
107	TJPR	2023/903059	Alimentar	2025	29/05/2023 14:43:50	0004248-37.2023.8.16.7000	MARINA TSUTIYA MORELLI	44.249,37	53.816,08		
108	TJPR	2023/903197	Alimentar	2025	29/05/2023 17:06:50	0004255-29.2023.8.16.7000	SUELI TEREZA SZYMANEK	41.540,79	47.543,44		
109	TJPR	2023/903027	Alimentar	2025	29/05/2023 17:13:57	0004257-96.2023.8.16.7000	SANDRA REGINA DE OLIVEIRA CRUZ	25.436,36	0,00	Sim	Credor - idade
110	TJPR	2023/903169	Alimentar	2025	29/05/2023 17:19:10	0004258-81.2023.8.16.7000	FRANCISCO DE ASSIS INOCENCIO e outros	370.949,89	493.115,97		
111	TJPR	2023/903167	Alimentar	2025	29/05/2023 17:34:08	0004261-36.2023.8.16.7000	MEDEIROS RÉGNIER & ADVOGADOS ASSOCIADOS e outros	67.108,04	92.377,45		
112	TJPR	2023/903281	Alimentar	2025	29/05/2023 17:40:39	0004269-13.2023.8.16.7000	TURRA ADVOGADOS ASSOCIADOS	43.554,54	48.428,29		
113	TJPR	2023/903157	Alimentar	2025	29/05/2023 17:49:12	0004270-95.2023.8.16.7000	ROSELI TERESINHA VENDRUSCOLO TODESCHINI	79.454,02	95.154,13		
114	TJPR	2023/903158	Alimentar	2025	29/05/2023 17:54:37	0004271-80.2023.8.16.7000	JORGE DA SILVA BARAY	50.070,17	58.351,78		
115	TJPR	2023/903301	Alimentar	2025	30/05/2023 15:45:20	0004305-55.2023.8.16.7000	MARIANA ULYSSEA DE QUADROS e outros	44.382,14	82.310,54		
116	TJPR	2023/903302	Alimentar	2025	30/05/2023 15:45:34	0004306-40.2023.8.16.7000	ANTONIO EDISON VAZ DE SIQUEIRA e outros	91.899,49	169.672,19		
117	TJPR	2023/903035	Alimentar	2025	30/05/2023 16:54:59	0004309-92.2023.8.16.7000	MARISA VALÉRIO DA SILVA	152.016,21	99.209,74		Credor - idade

118	TJPR	2023/903315	Alimentar	2025	30/05/2023 17:08:32	0004312-47.2023.8.16.7000	PAULO ROBERTO DA SILVEIRA e outros	114.247,30	43.019,44	Credor - individual / Superpreferência - Idade
119	TJPR	2023/903274	Alimentar	2025	30/05/2023 17:49:00	0004316-84.2023.8.16.7000	JAIMILE NERVIS DORNELLES	58.820,45	0,00	Credor - idade
120	TJPR	2023/903271	Alimentar	2025	30/05/2023 17:51:28	0004320-24.2023.8.16.7000	JOSE DIAS DE MORAES NETO	61.457,55	73.601,56	
121	TJPR	2023/903275	Alimentar	2025	30/05/2023 17:56:43	0004326-31.2023.8.16.7000	VÂNIA PEREIRA LONGHINI e outros	69.074,74	83.435,38	
122	TJPR	2023/903333	Alimentar	2025	31/05/2023 14:23:56	0004335-90.2023.8.16.7000	THAIS BOTELHO JUNQUEIRA e outros	238.972,39	178.129,15	Credor - individual / Superpreferência - Idade
123	TJPR	2023/902924	Alimentar	2025	31/05/2023 14:27:25	0004336-75.2023.8.16.7000	SANDRA LUCIA PRUDENCIO SANTANA	75.612,70	93.789,99	
124	TJPR	2023/903163	Alimentar	2025	31/05/2023 16:20:15	0004363-58.2023.8.16.7000	ISABEL CRISTINA MARTINS	21.351,69	26.166,50	
125	TJPR	2023/902780	Alimentar	2025	31/05/2023 16:35:43	0004364-43.2023.8.16.7000	MARISA CRISTINA RODRIGUES	41.639,24	46.765,03	
126	TJPR	2023/903296	Alimentar	2025	01/06/2023 13:28:22	0004383-49.2023.8.16.7000	CARMEN LUCIA DE SOUZA BASTOS BELACHE	76.901,26	89.620,73	
127	TJPR	2023/903202	Alimentar	2025	01/06/2023 13:38:33	0004387-86.2023.8.16.7000	EDSON INOCENCIO VAZ	24.829,17	30.428,15	
128	TJPR	2023/903207	Alimentar	2025	01/06/2023 13:41:35	0004388-71.2023.8.16.7000	VALDIR COZENDEY DE ALMEIDA	40.136,73	46.345,88	
129	TJPR	2023/903215	Alimentar	2025	01/06/2023 13:47:28	0004390-41.2023.8.16.7000	JOÃO PAULO FAZIONI DA SILVA e outros	90.135,96	107.946,83	
130	TJPR	2023/903266	Alimentar	2025	01/06/2023 13:52:35	0004391-26.2023.8.16.7000	RICARDO LANNA CAMPOS	37.783,13	44.032,46	
131	TJPR	2023/903267	Alimentar	2025	01/06/2023 13:55:24	0004392-11.2023.8.16.7000	MARIA DE LOURDES DA CUNHA	38.154,01	46.757,74	
132	TJPR	2023/902951	Alimentar	2025	01/06/2023 16:52:41	0004405-10.2023.8.16.7000	FERNANDO T. ISHIKAWA - ADVOGADOS ASSOCIADOS	71.386,39	82.429,86	
133	TJPR	2023/903319	Alimentar	2025	02/06/2023 15:21:23	0004416-39.2023.8.16.7000	GILDO FERREIRA DUARTE	50.191,20	64.334,62	
134	TJPR	2023/903321	Alimentar	2025	02/06/2023 15:30:48	0004417-24.2023.8.16.7000	VICENTE MENDES FALEIROS e outros	65.058,03	87.632,04	
135	TJPR	2023/903314	Alimentar	2025	05/06/2023 17:09:44	0004453-66.2023.8.16.7000	MESSIAS ANTONIO DA ROSA e outros	192.127,83	111.119,99	Reserva de Honorários Contratuais / Credor - idade
136	TJPR	2023/903312	Alimentar	2025	05/06/2023 17:16:26	0004454-51.2023.8.16.7000	HELENN CORDEIRO e outros	29.235,35	36.263,53	

137	TJPR	2023/903313	Alimentar	2025	05/06/2023 17:16:36	0004455-36.2023.8.16.7000	AMERELEINN NATALY CORDEIRO	29.193,59	36.211,73	
138	TJPR	2023/903170	Alimentar	2025	05/06/2023 18:03:16	0004460-58.2023.8.16.7000	JEFFERSON BATISTA LOPES e outros	91.412,14	132.810,24	
139	TJPR	2023/903311	Alimentar	2025	12/06/2023 13:45:35	0004554-06.2023.8.16.7000	FABIO FORTI ANA AMELIA MACEDO	57.974,37	70.508,43	
140	TJPR	2023/903401	Alimentar	2025	12/06/2023 13:49:48	0004555-88.2023.8.16.7000	ROMANINI SOCIEDADE INDIVIDUAL DE ADVOCACIA	41.666,74	48.112,58	
141	TJPR	2023/903082	Alimentar	2025	13/06/2023 09:45:21	0004579-19.2023.8.16.7000	MARIA DE FATIMA MARION DE LIMA e outros	27.707,91	35.970,52	
142	TJPR	2023/903457	Alimentar	2025	13/06/2023 09:57:28	0004581-86.2023.8.16.7000	CLEONICE DE ASSUNÇÃO e outros	160.020,13	205.242,06	
143	TJPR	2023/903495	Alimentar	2025	13/06/2023 10:05:24	0004582-71.2023.8.16.7000	MARIA ISABEL CARDOSO DE JESUS e outros	55.299,87	68.538,83	
144	TJPR	2023/903486	Alimentar	2025	13/06/2023 10:12:29	0004583-56.2023.8.16.7000	CARLA FRANCIELLE KURZ e outros	53.675,98	67.651,83	
145	TJPR	2023/903497	Alimentar	2025	13/06/2023 10:24:34	0004585-26.2023.8.16.7000	LUCIANA PAULA WILLE KAWAKAMI e outros	128.164,91	168.871,12	
146	TJPR	2023/902886	Alimentar	2025	13/06/2023 13:08:53	0004586-11.2023.8.16.7000	SARA BELLO e outros	9.138,64	0,00	Credor - idade / Credor - individual
147	TJPR	2023/903449	Alimentar	2025	13/06/2023 13:43:18	0004589-63.2023.8.16.7000	NELSON LUIZ GUBERT e outros	132.600,01	74.093,49	Credor - idade
148	TJPR	2023/903480	Alimentar	2025	13/06/2023 13:57:21	0004597-40.2023.8.16.7000	JURANDIR MARCONDES RIBAS FILHO e outros	122.134,88	182.697,30	
149	TJPR	2023/902885	Alimentar	2025	13/06/2023 14:48:19	0004608-69.2023.8.16.7000	EWERSON VILAS BOAS	277.735,77	110.226,00	Credor - idade
150	TJPR	2023/903494	Alimentar	2025	13/06/2023 14:59:01	0004611-24.2023.8.16.7000	DONIZETE BALDINO GARCIA e outros	69.788,24	0,00	Pagamento Autorizado
151	TJPR	2023/903218	Alimentar	2025	14/06/2023 12:32:59	0004644-14.2023.8.16.7000	RAFAEL FILIPKOWSKI ROCHA e outros	118.688,37	139.680,63	
152	TJPR	2023/903349	Alimentar	2025	14/06/2023 16:14:34	0004656-28.2023.8.16.7000	NELSON SALIM ABBUD	89.327,53	110.149,77	
153	TJPR	2023/903350	Alimentar	2025	14/06/2023 16:15:29	0004657-13.2023.8.16.7000	JOÃO CARLOS HENKLAIN	93.494,93	4.545,22	Pagamento Autorizado
154	TJPR	2023/903490	Alimentar	2025	14/06/2023 17:31:27	0004659-80.2023.8.16.7000	IRENE GRABAS	27.674,51	40.208,97	
155	TJPR	2023/903491	Alimentar	2025	14/06/2023 17:32:21	0004660-65.2023.8.16.7000	EDI GLAUCIA REPULA	30.820,75	44.780,21	
156	TJPR	2023/903492	Alimentar	2025	14/06/2023 17:32:49	0004661-50.2023.8.16.7000	EDINEZ ALVES MOISES	38.069,66	55.312,33	

157	TJPR	2023/903493	Alimentar	2025	14/06/2023 17:33:24	0004662-35.2023.8.16.7000	EDSON ALVES PIREZ	39.850,69	57.900,02		
158	TJPR	2023/903442	Alimentar	2025	14/06/2023 18:35:50	0004681-41.2023.8.16.7000	ELIANA SILVA RIBEIRO	55.761,41	64.387,70		
159	TJPR	2023/903506	Alimentar	2025	14/06/2023 18:50:15	0004685-78.2023.8.16.7000	DENNER PIERRO LOURENÇO	31.352,76	36.538,51		
160	TJPR	2023/903507	Alimentar	2025	14/06/2023 18:50:37	0004686-63.2023.8.16.7000	GUILHERME DE MACEDO SOARES	28.570,79	32.087,85		
161	TJPR	2023/903519	Alimentar	2025	15/06/2023 12:03:57	0004688-33.2023.8.16.7000	LUZIA INES BUZZATTO e outros	30.200,94	40.078,20		
162	TJPR	2023/902731	Alimentar	2025	15/06/2023 12:06:57	0004689-18.2023.8.16.7000	NEIDE GALEGO ROCHA PINHEIRO	26.681,81	29.667,50		
163	TJPR	2023/903410	Alimentar	2025	15/06/2023 16:10:44	0004697-92.2023.8.16.7000	ROGÉRIO MARTINS ALBIERI	21.487,54	23.442,91		
164	TJPR	2023/903580	Alimentar	2025	15/06/2023 16:20:50	0004700-47.2023.8.16.7000	FLAVIO APARECIDO MURRO	122.457,75	166.355,72		
165	TJPR	2023/903581	Alimentar	2025	15/06/2023 16:21:22	0004701-32.2023.8.16.7000	EDILENE PEREIRA DA ROCHA GOBBI	37.531,64	45.374,49		
166	TJPR	2023/903582	Alimentar	2025	15/06/2023 16:21:48	0004702-17.2023.8.16.7000	REGIANI APARECIDA DE ALMEIDA	114.358,27	133.552,30		
167	TJPR	2023/903551	Alimentar	2025	16/06/2023 12:10:36	0004715-16.2023.8.16.7000	ÉRICA DE AZEVEDO BARROSO e outros	84.531,45	99.501,96		
168	TJPR	2023/903584	Alimentar	2025	16/06/2023 12:11:20	0004716-98.2023.8.16.7000	ABELARDO AZEVEDO DE OLIVEIRA e outros	84.531,45	99.501,96		
169	TJPR	2023/903560	Alimentar	2025	16/06/2023 13:30:07	0004718-68.2023.8.16.7000	MARCIA CRISTINA DA SILVA	70.077,87	99.696,73		
170	TJPR	2023/903373	Alimentar	2025	16/06/2023 14:39:05	0004719-53.2023.8.16.7000	ROBERTO LOBO BLASI	83.954,41	0,00	Sim	Credor - idade
171	TJPR	2023/903377	Alimentar	2025	16/06/2023 14:52:24	0004722-08.2023.8.16.7000	LUANA RUMIATO	23.217,97	0,00		Credor - idade
172	TJPR	2023/903467	Alimentar	2025	16/06/2023 15:02:44	0004725-60.2023.8.16.7000	DANIEL DE OLIVEIRA e outros	71.428,74	84.078,78		
173	TJPR	2023/903499	Alimentar	2025	16/06/2023 15:06:51	0004726-45.2023.8.16.7000	ZENIL VARMLING BORGHESAN	69.066,07	0,00	Sim	Credor - idade
174	TJPR	2023/903500	Alimentar	2025	16/06/2023 15:10:06	0004727-30.2023.8.16.7000	JUCINEIDE APARECIDA DA SILVA	47.703,53	0,00		Credor - idade
175	TJPR	2023/903501	Alimentar	2025	16/06/2023 15:15:05	0004728-15.2023.8.16.7000	KATIA MARIA TRINKEL BRUNETTI	75.412,91	86.310,08		
176	TJPR	2023/903383	Alimentar	2025	16/06/2023 15:21:29	0004730-82.2023.8.16.7000	LILIAN DEYSE HELBEL	82.021,11	94.709,78		
177	TJPR	2023/903386	Alimentar	2025	16/06/2023 15:26:03	0004731-67.2023.8.16.7000	VALDECIR FERREIRA DOS REIS	47.499,15	55.355,51		
178	TJPR	2023/903404	Alimentar	2025	16/06/2023 15:31:45	0004734-22.2023.8.16.7000	LUIZ ANTONIO ARANDA RIBEIRO	57.240,00	67.966,78		
179	TJPR	2023/903515	Alimentar	2025	16/06/2023 15:43:19	0004736-89.2023.8.16.7000	EDIVAN JOSÉ POSSAMAI	70.853,06	86.171,49		

180	TJPR	2023/903394	Alimentar	2025	16/06/2023 16:09:47	0004743-81.2023.8.16.7000	JOSELIA SCHIMIDT KURZLOP	33.569,29	0,00	Credor - idade
181	TJPR	2023/903400	Alimentar	2025	16/06/2023 16:27:11	0004746-36.2023.8.16.7000	CONSUELO JACÓ CALIXTO	49.081,57	0,00	Credor - idade
182	TJPR	2023/903573	Alimentar	2025	16/06/2023 17:01:33	0004752-43.2023.8.16.7000	ADEMIR PAIVA RIBEIRO	32.045,82	38.378,08	
183	TJPR	2023/903403	Alimentar	2025	16/06/2023 17:11:38	0004753-28.2023.8.16.7000	MARCIA REGINA ORTIZ DOMICIANO	55.868,05	63.940,98	
184	TJPR	2023/903474	Alimentar	2025	16/06/2023 17:18:56	0004754-13.2023.8.16.7000	ELCY MORI	40.951,08	46.868,51	
185	TJPR	2023/903476	Alimentar	2025	16/06/2023 17:21:41	0004755-95.2023.8.16.7000	CRISTIANO COLPANI	28.979,82	34.112,15	
186	TJPR	2023/903621	Alimentar	2025	19/06/2023 18:30:34	0004779-26.2023.8.16.7000	ORASIL GOMES DE MORAIS FILHO e outros	25.395,81	37.526,14	
187	TJPR	2023/903484	Alimentar	2025	20/06/2023 13:00:40	0004792-25.2023.8.16.7000	VALQUIRIA LOPES DE ARAUJO DIAS	195.983,86	35.590,88	Pagamento Autorizado
188	TJPR	2023/903485	Alimentar	2025	20/06/2023 13:00:53	0004793-10.2023.8.16.7000	INES DE ALMEIDA CAVALLI	336.799,98	252.426,25	Pagamento Autorizado
189	TJPR	2023/903628	Alimentar	2025	20/06/2023 18:26:46	0004885-85.2023.8.16.7000	KATIA ANGELA LAURA DO VALE DUARTE e outros	53.807,48	61.033,83	
190	TJPR	2023/903698	Alimentar	2025	21/06/2023 17:37:44	0004914-38.2023.8.16.7000	ELAINE GLASSE GARCIA PRIOLI	101.888,85	7.008,69	Credor - doença grave
191	TJPR	2023/903675	Alimentar	2025	22/06/2023 17:07:47	0004926-52.2023.8.16.7000	NASSER SALMEN e outros	707.774,04	579.582,89	Pagamento Autorizado
192	TJPR	2023/903716	Alimentar	2025	22/06/2023 18:28:44	0004939-51.2023.8.16.7000	CARYNA JANUÁRIO CORRER FRANCHELLO	56.520,21	63.477,85	
193	TJPR	2023/903623	Alimentar	2025	26/06/2023 13:22:58	0004951-65.2023.8.16.7000	GUILHERME VAZZI SOCIEDADE INDIVIDUAL DE ADVOCACIA	24.526,52	29.625,58	
194	TJPR	2023/903733	Alimentar	2025	26/06/2023 14:06:21	0004959-42.2023.8.16.7000	JOSE PEREIRA DE CARVALHO	288.996,83	225.858,94	Pagamento Autorizado
195	TJPR	2023/903736	Alimentar	2025	26/06/2023 14:07:15	0004962-94.2023.8.16.7000	LUCIANO GARDANO ELIAS BUCCHARLES	479.727,55	649.804,71	
196	TJPR	2023/903738	Alimentar	2025	26/06/2023 14:07:31	0004963-79.2023.8.16.7000	SOLANGE DE CASSIA INFORZATO DE SOUZA e outros	389.447,68	325.238,85	Pagamento Autorizado
197	TJPR	2023/902844	Alimentar	2025	26/06/2023 14:36:09	0004965-49.2023.8.16.7000	ÂNGELO ITHAMAR SCUCATO ZATTAR e outros	122.299,85	150.805,88	
198	TJPR	2023/903756	Alimentar	2025	26/06/2023 14:48:57	0004966-34.2023.8.16.7000	MARIA ANGELICA SIMÕES DORNELLAS DE BARROS e outros	31.779,16	47.456,22	
199	TJPR	2023/903764	Alimentar	2025	26/06/2023 15:10:22	0004967-19.2023.8.16.7000	CLAUDIA LOPES PERPÉTUO	10.319,30	15.401,92	

200	TJPR	2023/903765	Alimentar	2025	26/06/2023 15:11:07	0004968-04.2023.8.16.7000	BRUNA PERPETUO LEMES	10.319,30	15.401,92	
201	TJPR	2023/903766	Alimentar	2025	26/06/2023 15:11:45	0004969-86.2023.8.16.7000	JAIR LEMES DA SILVA JUNIOR e outros	26.932,64	39.303,74	
202	TJPR	2023/903767	Alimentar	2025	26/06/2023 15:12:23	0004970-71.2023.8.16.7000	ROBERTO ANTONIO LEMES	20.638,61	30.803,87	
203	TJPR	2023/903768	Alimentar	2025	26/06/2023 15:12:54	0004971-56.2023.8.16.7000	SILVIA LEMES DE OLIVEIRA	20.638,61	30.803,87	
204	TJPR	2023/903769	Alimentar	2025	26/06/2023 15:13:35	0004972-41.2023.8.16.7000	FERNANDA LEMES DA SILVA BARCO	20.638,61	30.803,87	
205	TJPR	2023/903750	Alimentar	2025	26/06/2023 15:20:32	0004973-26.2023.8.16.7000	HERCULANO AUGUSTO DE ABREU e outros	119.372,09	47.734,92	Credor - idade
206	TJPR	2023/903762	Alimentar	2025	26/06/2023 15:28:48	0004976-78.2023.8.16.7000	MARIA APARECIDA BOTELHO DAMASCENO	28.103,11	0,00	Credor - idade
207	TJPR	2023/903761	Alimentar	2025	26/06/2023 15:29:09	0004977-63.2023.8.16.7000	MARIA DIRCE BOTELHO MARES DE SOUZA	28.103,11	0,00	Credor - idade
208	TJPR	2023/903759	Alimentar	2025	26/06/2023 15:29:37	0004979-33.2023.8.16.7000	HENRIQUE BOTELHO	28.103,11	33.080,17	
209	TJPR	2023/903785	Alimentar	2025	26/06/2023 17:35:55	0004990-62.2023.8.16.7000	ITACIR FRANCISCO DE CARLI	42.503,70	60.578,95	
210	TJPR	2023/903744	Alimentar	2025	27/06/2023 15:31:47	0005007-98.2023.8.16.7000	NORMA GONÇALVES	106.632,24	154.459,95	
211	TJPR	2023/903745	Alimentar	2025	27/06/2023 15:38:03	0005010-53.2023.8.16.7000	SOLANGE DE FATIMA FIGUEROA DE CASTRO e outros	70.160,83	95.836,97	
212	TJPR	2023/903848	Alimentar	2025	28/06/2023 14:59:59	0005028-74.2023.8.16.7000	ÂNGELO RAIMUNDO RAFAELI e outros	68.318,97	80.418,27	
213	TJPR	2023/903729	Alimentar	2025	29/06/2023 13:33:06	0005083-25.2023.8.16.7000	JOSE CARLOS DA SILVA	48.061,56	63.755,79	
214	TJPR	2023/903843	Alimentar	2025	29/06/2023 13:36:10	0005084-10.2023.8.16.7000	LUZIA BATISTA DOS SANTOS PAULINO	42.636,19	64.467,67	
215	TJPR	2023/903732	Alimentar	2025	29/06/2023 13:40:43	0005085-92.2023.8.16.7000	JACIRA EVA CANDIDO	95.036,16	107.799,52	
216	TJPR	2023/903728	Alimentar	2025	29/06/2023 13:45:58	0005086-77.2023.8.16.7000	CÉLIA DAGINA PARALEGO	61.339,02	83.267,73	
217	TJPR	2023/903813	Alimentar	2025	29/06/2023 15:06:37	0005088-47.2023.8.16.7000	MARIA DE FATIMA JEANEGITZ e outros	45.988,63	0,00	Pagamento Autorizado
218	TJPR	2023/903884	Alimentar	2025	29/06/2023 17:18:22	0005090-17.2023.8.16.7000	PAULO ROBERTO PEGORARO JUNIOR	259.379,37	310.632,73	
219	TJPR	2023/903883	Alimentar	2025	29/06/2023 17:18:38	0005091-02.2023.8.16.7000	LEONARDO BALDISSERA	259.379,37	310.632,73	
220	TJPR	2023/903678	Alimentar	2025	29/06/2023 22:40:17	0005101-46.2023.8.16.7000	ANGELO DONISETTE	30.539,32	35.263,75	

221	TJPR	2023/903885	Alimentar	2025	30/06/2023 08:32:23	0005102-31.2023.8.16.7000	ANDREATA BARROS JOSÉ MÁRCIO ILKIU e outros	105.980,86	113.463,11	
222	TJPR	2023/903880	Alimentar	2025	30/06/2023 11:53:45	0005115-30.2023.8.16.7000	REGINA PINHEIRO DE FREITAS	34.019,12	46.118,70	
223	TJPR	2023/903906	Alimentar	2025	30/06/2023 16:58:41	0005127-44.2023.8.16.7000	FERNANDA SIMÕES DE ALMEIDA e outros	135.492,90	171.082,15	
224	TJPR	2023/903911	Alimentar	2025	30/06/2023 17:06:49	0005130-96.2023.8.16.7000	JOÃO CRISTIANO GOMES JUNIOR e outros	211.768,64	235.465,54	
225	TJPR	2023/903748	Alimentar	2025	03/07/2023 12:23:35	0005132-66.2023.8.16.7000	ANA PAULA BAGGE ALVES LATUF e outros	169.272,02	254.286,59	
226	TJPR	2023/903749	Alimentar	2025	03/07/2023 12:29:23	0005133-51.2023.8.16.7000	ERICKA LUANA FERREIRA RAMOS e outros	169.163,36	254.152,60	
227	TJPR	2023/903852	Alimentar	2025	03/07/2023 13:45:08	0005139-58.2023.8.16.7000	RODRIGO KRAVETZ DE OLIVEIRA e outros	72.720,00	90.761,83	
228	TJPR	2023/903946	Alimentar	2025	03/07/2023 17:33:17	0005147-35.2023.8.16.7000	ARTUR SOUZA SILVA NETO e outros	36.596,13	0,00	Pagamento Autorizado
229	TJPR	2023/903959	Alimentar	2025	04/07/2023 13:17:58	0005150-87.2023.8.16.7000	MARILUZ APARECIDA BORGES DE SAMPAIO e outros	34.702,99	39.296,17	
230	TJPR	2023/903635	Alimentar	2025	05/07/2023 11:02:41	0005163-86.2023.8.16.7000	DEISE GOMES	55.888,30	80.187,06	
231	TJPR	2023/903409	Alimentar	2025	05/07/2023 12:11:36	0005170-78.2023.8.16.7000	ANTONIO CARLOS DE SOUSA e outros	122.114,12	28.073,19	Pagamento Autorizado
232	TJPR	2023/903850	Alimentar	2025	05/07/2023 13:13:53	0005174-18.2023.8.16.7000	LUCILENE ZACHARIAS SALESSE	50.256,84	58.569,32	
233	TJPR	2023/903684	Alimentar	2025	05/07/2023 13:17:33	0005175-03.2023.8.16.7000	DAIANE FRANCIELE CAMARGO	60.983,52	70.417,67	
234	TJPR	2023/903854	Alimentar	2025	05/07/2023 13:27:11	0005177-70.2023.8.16.7000	MARIA SIRLEI SANTOS e outros	492.914,07	631.670,11	
235	TJPR	2023/903977	Alimentar	2025	05/07/2023 14:02:11	0005182-92.2023.8.16.7000	JULIETA EDILOURDES DOS SANTOS e outros	49.611,56	67.109,07	
236	TJPR	2023/904015	Alimentar	2025	05/07/2023 17:17:04	0005193-24.2023.8.16.7000	CELSO DOS SANTOS e outros	37.130,82	42.496,22	
237	TJPR	2023/904016	Alimentar	2025	05/07/2023 17:20:18	0005194-09.2023.8.16.7000	ALISSON NERI	26.872,07	35.404,80	
238	TJPR	2023/903903	Alimentar	2025	05/07/2023 18:58:49	0005213-15.2023.8.16.7000	OTAVIO YOSHIMITSU TAKESHITA	67.392,58	76.443,41	
239	TJPR	2023/903905	Alimentar	2025	05/07/2023 19:06:39	0005214-97.2023.8.16.7000	ZENILDA MORAES DE PAULA	27.949,28	31.987,95	
240	TJPR	2023/903888	Alimentar	2025	06/07/2023 17:20:22	0005275-55.2023.8.16.7000	HAMILTON ANTONIO DE MELO	26.912,12	36.435,28	

241	TJPR	2023/904089	Alimentar	2025	06/07/2023 17:31:46	0005276-40.2023.8.16.7000	FRANCISCO SEKLES FERELLE	71.187,10	81.473,63	
242	TJPR	2023/903814	Alimentar	2025	06/07/2023 18:03:58	0005277-25.2023.8.16.7000	OSNIL LINS	188.842,62	110.949,12	Pagamento Autorizado
243	TJPR	2023/903746	Alimentar	2025	06/07/2023 19:19:11	0005279-92.2023.8.16.7000	TEREZINHA SUGAMOSTO	24.718,34	27.761,17	
244	TJPR	2023/903747	Alimentar	2025	06/07/2023 19:23:01	0005280-77.2023.8.16.7000	AMARILDA DE CACIA GULIN	37.643,48	0,00	Credor - idade
245	TJPR	2023/903831	Alimentar	2025	06/07/2023 19:26:44	0005281-62.2023.8.16.7000	JOSE ROGERIO MEIRELLES	26.871,06	31.629,92	
246	TJPR	2023/904028	Alimentar	2025	06/07/2023 19:33:51	0005282-47.2023.8.16.7000	MARA REJANE VICENTE TEIXEIRA	31.417,32	0,00	Credor - idade
247	TJPR	2023/904029	Alimentar	2025	06/07/2023 19:37:33	0005283-32.2023.8.16.7000	LAUDIA SOARES DA SILVA	26.812,21	30.413,09	
248	TJPR	2023/904032	Alimentar	2025	06/07/2023 19:45:10	0005285-02.2023.8.16.7000	CLICEU ANTUNES PEREIRA	60.194,87	68.893,03	
249	TJPR	2023/903676	Alimentar	2025	06/07/2023 19:49:07	0005286-84.2023.8.16.7000	MÔNICA GERMANO	63.028,06	70.786,81	
250	TJPR	2023/903858	Alimentar	2025	07/07/2023 13:27:01	0005288-54.2023.8.16.7000	ALEXSANDRO CAMPOS TRINDADE	55.193,17	64.967,88	
251	TJPR	2023/903763	Alimentar	2025	07/07/2023 13:44:30	0005296-31.2023.8.16.7000	FERNANDO TABORDA RIBAS	83.249,85	98.850,87	
252	TJPR	2023/903846	Alimentar	2025	07/07/2023 13:55:09	0005299-83.2023.8.16.7000	JORGE HENRIQUE FREIRE	47.767,74	56.227,41	
253	TJPR	2023/903847	Alimentar	2025	07/07/2023 13:58:24	0005301-53.2023.8.16.7000	JOSE ROBERTO FERREIRA	50.076,27	60.902,76	
254	TJPR	2023/903849	Alimentar	2025	07/07/2023 14:03:42	0005302-38.2023.8.16.7000	THIAGO DOS SANTOS CASTOLDO e outros	121.949,02	143.546,19	
255	TJPR	2023/903879	Alimentar	2025	10/07/2023 15:59:35	0005360-41.2023.8.16.7000	VICTOR HUGO DOLCE e outros	95.602,55	103.418,71	
256	TJPR	2023/904119	Alimentar	2025	11/07/2023 12:39:33	0005369-03.2023.8.16.7000	SINESIO LOPES DA SILVA	69.174,78	85.258,02	
257	TJPR	2023/904128	Alimentar	2025	11/07/2023 12:39:59	0005370-85.2023.8.16.7000	SONIA LÚCIA MACIEL e outros	202.199,23	192.833,04	Pagamento Autorizado
258	TJPR	2023/904123	Alimentar	2025	11/07/2023 12:40:37	0005371-70.2023.8.16.7000	NILDA PROENCO NOVAKOWSKI e outros	64.114,28	87.044,07	
259	TJPR	2023/904126	Alimentar	2025	11/07/2023 12:41:07	0005372-55.2023.8.16.7000	FLAVIA ANTUNES e outros	54.046,59	78.080,41	
260	TJPR	2023/904125	Alimentar	2025	11/07/2023 14:50:34	0005374-25.2023.8.16.7000	EDMAR HONORATO DA SILVA	40.404,18	46.242,59	
261	TJPR	2023/904127	Alimentar	2025	11/07/2023 14:50:53	0005375-10.2023.8.16.7000	DEBORA APARECIDA DA SILVA	150.497,39	184.434,55	
262	TJPR	2023/904129	Alimentar	2025	11/07/2023 14:51:12	0005376-92.2023.8.16.7000	PALOMA GIANSANTI DA SILVA	204.641,92	229.833,34	
263	TJPR	2023/904146	Alimentar	2025	12/07/2023 12:23:44	0005386-39.2023.8.16.7000	HERMES DE SOUZA BARBOZA	105.179,85	136.778,87	

264	TJPR	2023/904010	Alimentar	2025	12/07/2023 12:50:35	0005388-09.2023.8.16.7000	GERALDO MAGELA FRAGA - SOCIEDADE INDIVIDUAL DE ADVOCACIA e outros	72.280,69	84.212,78	
265	TJPR	2023/904179	Alimentar	2025	12/07/2023 17:54:52	0005434-95.2023.8.16.7000	MARCUS VINICIUS GOMES DA CUNHA e outros	161.559,68	97.817,15	Pagamento Autorizado
266	TJPR	2023/904182	Alimentar	2025	12/07/2023 17:59:08	0005435-80.2023.8.16.7000	EDSON APARECIDO PRONI e outros	105.440,33	19.225,81	Pagamento Autorizado
267	TJPR	2023/904184	Alimentar	2025	12/07/2023 18:04:37	0005436-65.2023.8.16.7000	ANDRÉ MAXIMO DE LIMA e outros	75.028,33	90.623,68	
268	TJPR	2023/904078	Alimentar	2025	12/07/2023 18:05:45	0005437-50.2023.8.16.7000	AGNALDO ORIBES DA SILVA e outros	53.540,72	69.611,13	
269	TJPR	2023/904194	Alimentar	2025	13/07/2023 18:08:40	0005468-70.2023.8.16.7000	EDILENE SACOMAN LONGO BARROS	107.155,71	124.879,27	
270	TJPR	2023/904195	Alimentar	2025	13/07/2023 18:14:14	0005469-55.2023.8.16.7000	ANA MARIA MENEGHIN	209.941,61	244.665,95	
271	TJPR	2023/904196	Alimentar	2025	13/07/2023 18:16:36	0005470-40.2023.8.16.7000	ALEX CARNEIRO LEAL e outros	218.325,00	254.431,32	
272	TJPR	2023/903859	Alimentar	2025	13/07/2023 19:40:00	0005471-25.2023.8.16.7000	NEUZA SAGGIN VIEIRA	46.787,17	0,00	Credor - idade
273	TJPR	2023/903860	Alimentar	2025	13/07/2023 19:47:55	0005472-10.2023.8.16.7000	MIRO ADÃO GUEDES	64.168,82	0,00	Credor - idade
274	TJPR	2023/903919	Alimentar	2025	13/07/2023 19:58:58	0005474-77.2023.8.16.7000	CARLOS ROBERTO VIEIRA	50.920,44	58.278,44	
275	TJPR	2023/903936	Alimentar	2025	13/07/2023 20:07:45	0005476-47.2023.8.16.7000	PAULO JOSÉ DE FRAGA	63.336,33	0,00	Credor - idade
276	TJPR	2023/903941	Alimentar	2025	13/07/2023 20:15:08	0005478-17.2023.8.16.7000	CARLOS ROBERTO LANTMANN	31.046,42	0,00	Credor - idade
277	TJPR	2023/903961	Alimentar	2025	13/07/2023 20:30:39	0005481-69.2023.8.16.7000	LIZETE DE CASSIA CAMPESE	78.696,00	110.051,35	
278	TJPR	2023/903973	Alimentar	2025	13/07/2023 20:37:01	0005482-54.2023.8.16.7000	WELINGTON ESMERICK BELMONTE	43.962,27	0,00	Credor - idade
279	TJPR	2023/903947	Alimentar	2025	13/07/2023 20:59:37	0005484-24.2023.8.16.7000	EDILAINE APARECIDA DE ARAUJO	83.224,24	97.963,25	
280	TJPR	2023/903912	Alimentar	2025	14/07/2023 12:54:02	0005499-90.2023.8.16.7000	ALMIR BANDEIRA ADVOGADOS ASSOCIADOS e outros	33.898,63	42.988,05	
281	TJPR	2023/903962	Alimentar	2025	14/07/2023 13:39:51	0005503-30.2023.8.16.7000	SARA PEREIRA	70.854,93	84.133,14	
282	TJPR	2023/903963	Alimentar	2025	14/07/2023 13:47:14	0005504-15.2023.8.16.7000	JOHNANDERSON STEFANI BATISTA	30.291,77	36.589,43	
283	TJPR	2023/903965	Alimentar	2025	14/07/2023 13:54:06	0005505-97.2023.8.16.7000	DI LASCIO, VOSGERAU & ADVOGADOS ASSOCIADOS	28.450,23	33.781,81	
284	TJPR	2023/903966	Alimentar	2025	14/07/2023 14:01:55	0005506-82.2023.8.16.7000	CARMEN ADRIANA MENEGHEL	43.477,61	52.068,78	

285	TJPR	2023/903964	Alimentar	2025	14/07/2023 14:17:30	0005507-67.2023.8.16.7000	MARCIEL FERREIRA LAGE	80.805,28	97.604,70	
286	TJPR	2023/903968	Alimentar	2025	14/07/2023 14:21:31	0005508-52.2023.8.16.7000	DARLEI JOÃO DOMINIAK	81.851,20	98.868,07	
287	TJPR	2023/903969	Alimentar	2025	14/07/2023 14:25:03	0005509-37.2023.8.16.7000	MARISTANHA SALETE PAIDA DA SILVA	40.842,38	47.160,70	
288	TJPR	2023/903971	Alimentar	2025	14/07/2023 14:29:18	0005510-22.2023.8.16.7000	CLECI FÁTIMA SCARIOTTI MARCELINO	83.355,24	97.142,20	
289	TJPR	2023/904131	Alimentar	2025	14/07/2023 14:33:36	0005511-07.2023.8.16.7000	CLARETE ECHER SPOHR e outros	54.001,13	0,00	Pagamento Autorizado
290	TJPR	2023/903974	Alimentar	2025	14/07/2023 14:33:58	0005513-74.2023.8.16.7000	MARCOS AURELIO RUCHINSKI	40.214,78	49.588,84	
291	TJPR	2023/903978	Alimentar	2025	14/07/2023 14:39:43	0005515-44.2023.8.16.7000	GILSON LAPCHENSKI	37.381,49	42.783,11	
292	TJPR	2023/903981	Alimentar	2025	14/07/2023 14:43:38	0005516-29.2023.8.16.7000	JAIRO DA COSTA	50.155,15	60.065,81	
293	TJPR	2023/904210	Alimentar	2025	14/07/2023 15:15:10	0005518-96.2023.8.16.7000	NEUCI DE FREITAS	26.344,67	36.368,55	
294	TJPR	2023/903982	Alimentar	2025	14/07/2023 15:24:29	0005519-81.2023.8.16.7000	MARIA APARECIDA DOS SANTOS	62.717,36	73.090,81	
295	TJPR	2023/904211	Alimentar	2025	14/07/2023 15:30:55	0005521-51.2023.8.16.7000	ROSIMAR GOMES	36.573,88	49.275,10	
296	TJPR	2023/904062	Alimentar	2025	14/07/2023 15:38:07	0005523-21.2023.8.16.7000	ENY CRISTINA DA SILVA SOUZA	34.980,78	41.175,87	
297	TJPR	2023/904075	Alimentar	2025	14/07/2023 15:41:13	0005524-06.2023.8.16.7000	CATIA MARCIA GROTH ZAGO	47.543,71	55.407,44	
298	TJPR	2023/904076	Alimentar	2025	14/07/2023 15:45:30	0005525-88.2023.8.16.7000	CHARLESTON RODRIGUES DA SILVA	44.952,26	52.387,36	
299	TJPR	2023/904077	Alimentar	2025	14/07/2023 15:50:03	0005526-73.2023.8.16.7000	ANDREA TREVISAN GUEDES PEREIRA	22.775,96	0,00	Credor - idade
300	TJPR	2023/904112	Alimentar	2025	14/07/2023 16:15:44	0005542-27.2023.8.16.7000	SIMONE CARON KOGIN	34.914,44	39.959,57	
301	TJPR	2023/904118	Alimentar	2025	14/07/2023 16:47:09	0005546-64.2023.8.16.7000	EDILEUSA ZORZENON	49.759,82	54.870,15	
302	TJPR	2023/903469	Alimentar	2025	17/07/2023 12:24:31	0005548-34.2023.8.16.7000	RENATO KIESKI e outros	92.255,52	33.925,82	Credor - idade
303	TJPR	2023/904090	Alimentar	2025	17/07/2023 15:12:48	0005552-71.2023.8.16.7000	TERESINHA ISABEL MATIELO MANFROI	24.614,16	28.685,34	
304	TJPR	2023/904093	Alimentar	2025	17/07/2023 15:13:13	0005553-56.2023.8.16.7000	MARINEZ DOS SANTOS KOLONETZ	40.016,29	46.634,99	
305	TJPR	2023/903940	Alimentar	2025	17/07/2023 18:13:01	0005557-93.2023.8.16.7000	EDISON ALVES JUNIOR e outros	26.773,87	36.803,87	
306	TJPR	2023/904235	Alimentar	2025	17/07/2023 18:18:12	0005558-78.2023.8.16.7000	NELSON HEY	310.965,24	196.767,65	Credor - idade
307	TJPR	2023/904259	Alimentar	2025	18/07/2023 12:25:18	0005567-40.2023.8.16.7000	ARRUDA ALVIM, ARAGÃO, LINS E SATO-ADVOGADOS e outros	35.727,12	51.532,22	
308	TJPR	2023/903967	Alimentar	2025	18/07/2023 12:39:09	0005570-92.2023.8.16.7000	ROSINDA XAVIER e outros	40.952,80	86.130,37	

309	TJPR	2023/903771	Alimentar	2025	18/07/2023 12:39:45	0005571-77.2023.8.16.7000	RITINHA APARECIDA DE OLIVEIRA AQUEBBATE e outros	81.905,60	0,00		Pagamento Autorizado
310	TJPR	2023/903772	Alimentar	2025	18/07/2023 12:40:20	0005572-62.2023.8.16.7000	REMI DAVID CASSINI e outros	106.310,74	223.595,03		
311	TJPR	2023/903773	Alimentar	2025	18/07/2023 12:40:57	0005573-47.2023.8.16.7000	RIVALDO CLAUDINO DE OLIVEIRA e outros	119.516,19	251.371,00		
312	TJPR	2023/903774	Alimentar	2025	18/07/2023 12:41:36	0005574-32.2023.8.16.7000	RENATO FERREIRA PASSOS e outros	119.516,19	0,00	Sim	Reserva de Honorários Contratuais / Credor - idade
313	TJPR	2023/903775	Alimentar	2025	18/07/2023 12:42:10	0005575-17.2023.8.16.7000	ROBERTO ANTONIO DE CARVALHO e outros	119.516,19	0,00	Sim	Reserva de Honorários Contratuais / Credor - idade
314	TJPR	2023/903776	Alimentar	2025	18/07/2023 12:42:43	0005576-02.2023.8.16.7000	ROSI CARMEN DE LOIOLA BINDO e outros	125.533,49	0,00	Sim	Reserva de Honorários Contratuais / Credor - idade
315	TJPR	2023/903778	Alimentar	2025	18/07/2023 12:43:23	0005577-84.2023.8.16.7000	RENITA MARIA LIEBEL BITTENCOURT e outros	125.533,49	0,00		Pagamento Autorizado
316	TJPR	2023/903779	Alimentar	2025	18/07/2023 12:43:56	0005578-69.2023.8.16.7000	RUBIO SCHINDA VIEIRA e outros	131.550,84	4.460,23	Sim	Reserva de Honorários Contratuais / Credor - idade
317	TJPR	2023/903780	Alimentar	2025	18/07/2023 12:44:30	0005579-54.2023.8.16.7000	ROSICLER DE ALMEIDA GARRETT e outros	131.575,19	276.729,81		
318	TJPR	2023/903781	Alimentar	2025	18/07/2023 12:45:08	0005580-39.2023.8.16.7000	RENI ATAIDES PIRES e outros	138.738,96	19.679,40	Sim	Reserva de Honorários Contratuais / Credor - idade
319	TJPR	2023/903782	Alimentar	2025	18/07/2023 12:45:41	0005581-24.2023.8.16.7000	RALF KIWAL DE LIMA e outros	155.174,70	54.319,10	Sim	Reserva de Honorários Contratuais / Credor - idade
320	TJPR	2023/904273	Alimentar	2025	18/07/2023 12:53:13	0005584-76.2023.8.16.7000	HAYTON LEE SWAIN NETO	42.103,70	65.663,35		
321	TJPR	2023/904283	Alimentar	2025	18/07/2023 12:55:18	0005586-46.2023.8.16.7000	ERNESTO DAMEU MOREIRA e outros	25.971,16	30.570,65		
322	TJPR	2023/904234	Alimentar	2025	18/07/2023 13:16:17	0005589-98.2023.8.16.7000	NELCY ROSINHA SPADOTTO e outros	80.115,00	0,00		Pagamento Autorizado
323	TJPR	2023/904237	Alimentar	2025	18/07/2023 13:20:10	0005590-83.2023.8.16.7000	ROSECLER BRITO DE PAIVA e outros	79.553,91	114.316,69		
324	TJPR	2023/904238	Alimentar	2025	18/07/2023 13:20:47	0005591-68.2023.8.16.7000	ROMILDA BRITO DE PAIVA FERNANDES e outros	77.368,98	111.524,67		

325	TJPR	2023/904239	Alimentar	2025	18/07/2023 13:21:28	0005592-53.2023.8.16.7000	ROGERIO BRITO DE PAIVA e outros	77.368,98	111.524,67	
326	TJPR	2023/904240	Alimentar	2025	18/07/2023 13:22:01	0005593-38.2023.8.16.7000	RONI BRITO DE PAIVA e outros	77.368,98	111.524,67	
327	TJPR	2023/904241	Alimentar	2025	18/07/2023 13:22:39	0005594-23.2023.8.16.7000	ROSELI HAUBRICH e outros	77.368,98	111.524,67	
328	TJPR	2023/904242	Alimentar	2025	18/07/2023 13:23:18	0005595-08.2023.8.16.7000	MAURO JOSÉ BRITO DE PAIVA e outros	77.368,98	111.524,67	
329	TJPR	2023/904264	Alimentar	2025	18/07/2023 14:01:55	0005596-90.2023.8.16.7000	PAULO OCZKOWSKI e outros	25.373,38	0,00	Credor - idade / Credor - individual
330	TJPR	2023/903954	Alimentar	2025	18/07/2023 14:08:33	0005597-75.2023.8.16.7000	DAISY HERRERIAS ENDLER e outros	87.481,76	20.794,61	Reserva de Honorários Contratuais / Credor - idade
331	TJPR	2023/904257	Alimentar	2025	18/07/2023 14:47:22	0005599-45.2023.8.16.7000	SEVERO, VAZ SOCIEDADE DE ADVOGADOS	244.486,61	313.796,88	
332	TJPR	2023/904251	Alimentar	2025	18/07/2023 14:53:31	0005600-30.2023.8.16.7000	STALL ADVOGADOS ASSOCIADOS	22.121,16	33.701,65	
333	TJPR	2023/904295	Alimentar	2025	18/07/2023 17:23:31	0005608-07.2023.8.16.7000	JOVELINA ALMEIDA DE ANDRADE e outros	34.950,54	0,00	Pagamento Autorizado
334	TJPR	2023/904296	Alimentar	2025	18/07/2023 17:28:33	0005610-74.2023.8.16.7000	EDVAL LUIZ MAZZARI JUNIOR	29.785,79	32.222,27	
335	TJPR	2023/904267	Alimentar	2025	19/07/2023 16:19:13	0005633-20.2023.8.16.7000	GILMAR DE SIQUEIRA e outros	85.816,42	0,00	Pagamento Autorizado
336	TJPR	2023/904268	Alimentar	2025	19/07/2023 16:19:34	0005634-05.2023.8.16.7000	CARMEM MIRANDA MARCOLA DE SIQUEIRA e outros	100.037,12	117.741,66	
337	TJPR	2023/904095	Alimentar	2025	20/07/2023 11:54:21	0005647-04.2023.8.16.7000	SANDRA REGINA DE FREITAS DO NASCIMENTO e outros	270.744,18	366.511,50	
338	TJPR	2023/904292	Alimentar	2025	20/07/2023 13:03:05	0005648-86.2023.8.16.7000	JAIR TONON e outros	89.439,96	0,00	Pagamento Autorizado
339	TJPR	2023/904328	Alimentar	2025	20/07/2023 16:32:00	0005658-33.2023.8.16.7000	ELZA HIROMI TOKUSHIMA ANAMI	116.780,27	21.530,40	Pagamento Autorizado
340	TJPR	2023/904350	Alimentar	2025	20/07/2023 18:55:04	0005665-25.2023.8.16.7000	ORLANDO COLLI	64.312,31	87.303,97	
341	TJPR	2023/904120	Alimentar	2025	21/07/2023 16:20:21	0005675-69.2023.8.16.7000	SIDNEI CARLOS ZANINI	64.512,23	75.937,34	
342	TJPR	2023/904243	Alimentar	2025	21/07/2023 16:41:25	0005679-09.2023.8.16.7000	RAUL FABIO CARDOSO MATTAR	49.824,01	0,00	Credor - idade
343	TJPR	2023/904248	Alimentar	2025	21/07/2023 16:52:55	0005682-61.2023.8.16.7000	MARIA DE LOURDES DENECA	71.661,35	81.285,47	
344	TJPR	2023/904331	Alimentar	2025	21/07/2023 16:56:39	0005683-46.2023.8.16.7000	SUELI DUQUE DA COSTA	62.275,84	73.946,33	
345	TJPR	2023/904048	Alimentar	2025	21/07/2023 17:03:48	0005685-16.2023.8.16.7000	MATILDE WICHUK DOMINGUES	53.852,84	59.878,98	
346	TJPR	2023/904051	Alimentar	2025	21/07/2023 17:08:30	0005686-98.2023.8.16.7000	ANTONIO MARCOS DA CRUZ	132.285,97	155.713,82	

347	TJPR	2023/904056	Alimentar	2025	21/07/2023 17:12:45	0005688-68.2023.8.16.7000	GIULLIANO AUGUSTO TOZETTI	50.387,57	58.721,67	
348	TJPR	2023/904134	Alimentar	2025	21/07/2023 17:38:00	0005693-90.2023.8.16.7000	MARTINHO ADÃO GRIGOLO	66.432,77	78.198,01	
349	TJPR	2023/904188	Alimentar	2025	21/07/2023 17:45:21	0005695-60.2023.8.16.7000	ROSE MARI GOMES	50.138,53	58.431,44	
350	TJPR	2023/904256	Alimentar	2025	21/07/2023 17:56:42	0005698-15.2023.8.16.7000	CRISLER POMPEU DA SILVA	76.399,53	87.439,26	
351	TJPR	2023/904274	Alimentar	2025	21/07/2023 18:27:04	0005704-22.2023.8.16.7000	JOÃO MORAIS	24.138,34	0,00	Credor - idade
352	TJPR	2023/904172	Alimentar	2025	21/07/2023 18:34:59	0005705-07.2023.8.16.7000	DULCIMARI MACHADO	47.555,43	53.409,50	
353	TJPR	2023/904178	Alimentar	2025	21/07/2023 18:40:17	0005706-89.2023.8.16.7000	LUCILENE TEZOLIM PERAÇOLI	74.905,38	92.365,83	
354	TJPR	2023/904180	Alimentar	2025	21/07/2023 18:43:52	0005707-74.2023.8.16.7000	MARIA REGINA DADALTO GIMENEZ	54.696,19	64.382,89	
355	TJPR	2023/904181	Alimentar	2025	21/07/2023 18:48:12	0005708-59.2023.8.16.7000	MARIZETE VERZELETTI CAUZ	32.162,09	37.857,99	
356	TJPR	2023/904183	Alimentar	2025	21/07/2023 18:54:22	0005709-44.2023.8.16.7000	LEONICE MARGATTO MANDUCA	38.724,40	47.456,76	
357	TJPR	2023/904186	Alimentar	2025	21/07/2023 19:02:07	0005711-14.2023.8.16.7000	JOÃO CARLOS DE CASTRO	26.426,97	29.384,14	
358	TJPR	2023/904276	Alimentar	2025	21/07/2023 19:14:02	0005713-81.2023.8.16.7000	SANDRA COSTA ULSAN LOURENÇO	48.721,06	59.707,66	
359	TJPR	2023/904108	Alimentar	2025	24/07/2023 13:46:53	0005723-28.2023.8.16.7000	NELIO JORGE DO PRADO e outros	123.473,76	29.475,61	Credor - idade
360	TJPR	2023/900888	Alimentar	2025	24/07/2023 14:09:26	0005724-13.2023.8.16.7000	RAPHAEL SEVERINO DOS SANTOS FUJIKAWA	42.437,59	49.953,29	
361	TJPR	2023/904430	Alimentar	2025	25/07/2023 13:56:03	0005772-69.2023.8.16.7000	IVAN MATHIAS	38.546,23	44.509,33	
362	TJPR	2023/904432	Alimentar	2025	25/07/2023 14:00:36	0005775-24.2023.8.16.7000	CAMILA MACENHAN	25.857,94	30.437,38	
363	TJPR	2023/904356	Alimentar	2025	25/07/2023 15:03:11	0005780-46.2023.8.16.7000	PALOMA DE OLIVEIRA BATISTA COSTA e outros	62.475,50	73.539,92	
364	TJPR	2023/904357	Alimentar	2025	25/07/2023 15:05:55	0005781-31.2023.8.16.7000	IZALTINO CORDEIRO DOS SANTOS	36.397,40	0,00	Credor - idade
365	TJPR	2023/904018	Alimentar	2025	25/07/2023 15:08:55	0005782-16.2023.8.16.7000	MARILSON BOAMORTE JUNIOR	65.397,97	75.515,04	
366	TJPR	2023/904440	Alimentar	2025	25/07/2023 16:07:55	0005786-53.2023.8.16.7000	GIACOMINI & VALDEZ ADVOGADOS ASSOCIADOS	46.743,13	53.474,37	
367	TJPR	2023/904389	Alimentar	2025	25/07/2023 16:22:36	0005791-75.2023.8.16.7000	IDELMA ROSA SERGIO	348.505,07	391.406,05	
368	TJPR	2023/904477	Alimentar	2025	26/07/2023 15:32:17	0005832-42.2023.8.16.7000	APARECIDO DE ALMEIDA	67.523,57	98.789,39	

369	TJPR	2023/904481	Alimentar	2025	26/07/2023 15:32:29	0005836-79.2023.8.16.7000	ANTONIO CARLOS DE LIMA	74.747,56	97.232,08	
370	TJPR	2023/904476	Alimentar	2025	26/07/2023 15:33:29	0005839-34.2023.8.16.7000	ANA MARIA SARTORI	34.124,89	48.460,93	
371	TJPR	2023/904433	Alimentar	2025	26/07/2023 18:25:30	0005842-86.2023.8.16.7000	JOSE CARLOS FERREIRA e outros	26.552,06	31.769,94	
372	TJPR	2023/904434	Alimentar	2025	26/07/2023 18:26:19	0005843-71.2023.8.16.7000	LUCI TEREZINHA BARBIERI SILVA e outros	102.369,39	122.568,77	
373	TJPR	2023/904435	Alimentar	2025	26/07/2023 18:26:50	0005844-56.2023.8.16.7000	ELISABETE DE ALBUQUERQUE GRANDO e outros	160.075,88	191.676,39	
374	TJPR	2023/904506	Alimentar	2025	27/07/2023 16:39:23	0005881-83.2023.8.16.7000	ELIANA SERMIDI DE FREITAS e outros	64.642,20	69.205,93	
375	TJPR	2023/904518	Alimentar	2025	27/07/2023 16:43:59	0005883-53.2023.8.16.7000	SUELI APARECIDA DO NASCIMENTO SILVA	103.044,53	145.750,27	
376	TJPR	2023/904437	Alimentar	2025	27/07/2023 17:49:05	0005890-45.2023.8.16.7000	VANESSA LIMA GONÇALVES TORRES	138.281,02	162.770,59	
377	TJPR	2023/904493	Alimentar	2025	27/07/2023 18:10:23	0005897-37.2023.8.16.7000	GLAUCIO ALEXANDRE BRUNINI	38.108,38	46.031,12	
378	TJPR	2023/904490	Alimentar	2025	27/07/2023 18:11:03	0005898-22.2023.8.16.7000	MARINA PEGORARO BARONI	73.108,66	88.307,95	
379	TJPR	2023/904489	Alimentar	2025	27/07/2023 18:11:41	0005899-07.2023.8.16.7000	ANDERSOM RICARDO FREZ	93.054,40	112.400,41	
380	TJPR	2023/904491	Alimentar	2025	27/07/2023 18:12:15	0005900-89.2023.8.16.7000	JOÃO AFONSO RUARO	95.190,27	114.980,32	
381	TJPR	2023/904492	Alimentar	2025	27/07/2023 18:12:34	0005901-74.2023.8.16.7000	IVO ILVAN KERPPERS e outros	121.993,94	183.899,09	
382	TJPR	2023/904529	Alimentar	2025	28/07/2023 12:06:45	0005904-29.2023.8.16.7000	WANDERLEY CADAMURO	127.101,89	157.550,06	
383	TJPR	2023/904530	Alimentar	2025	28/07/2023 12:37:06	0005905-14.2023.8.16.7000	ELLEN CRISTINA SANTANA ALEIXO	122.769,07	169.364,04	
384	TJPR	2023/904375	Alimentar	2025	28/07/2023 13:00:52	0005907-81.2023.8.16.7000	ADRIANO TOFFOLO e outros	90.802,11	102.996,69	
385	TJPR	2023/904174	Alimentar	2025	28/07/2023 13:30:21	0005908-66.2023.8.16.7000	BRANDÃO ADVOGADOS ASSOCIADOS e outros	52.941,99	65.618,44	
386	TJPR	2023/904307	Alimentar	2025	28/07/2023 15:12:37	0005918-13.2023.8.16.7000	IZOLINDA JESUS DUQUE DA COSTA	70.158,69	82.583,79	
387	TJPR	2023/904309	Alimentar	2025	28/07/2023 15:18:37	0005919-95.2023.8.16.7000	ROBERTO ZIGLIOLI e outros	84.293,92	0,00	Pagamento Autorizado
388	TJPR	2023/904482	Alimentar	2025	28/07/2023 15:47:24	0005924-20.2023.8.16.7000	JOSE ALVES	28.716,94	0,00	Credor - idade
389	TJPR	2023/904321	Alimentar	2025	28/07/2023 15:59:29	0005925-05.2023.8.16.7000	ANA CRISTINA CASTEX	48.579,89	53.569,05	
390	TJPR	2023/904327	Alimentar	2025	28/07/2023 16:03:43	0005926-87.2023.8.16.7000	CELI CRISTINA PICCIRILO MAQUEDA	28.359,48	31.272,00	

391	TJPR	2023/904329	Alimentar	2025	28/07/2023 16:07:51	0005927-72.2023.8.16.7000	MARIA MARGARET SELESKI	34.837,81	38.736,16
392	TJPR	2023/904322	Alimentar	2025	28/07/2023 16:10:59	0005928-57.2023.8.16.7000	ADRIELLY KAROLINE PROVIN	91.218,56	105.330,07
393	TJPR	2023/904326	Alimentar	2025	28/07/2023 16:21:04	0005930-27.2023.8.16.7000	ALEXANDRE STEPHERSON CANTELMO	35.916,27	41.472,52
394	TJPR	2023/904330	Alimentar	2025	28/07/2023 16:25:50	0005931-12.2023.8.16.7000	REGINALDO DE LIMA	50.714,74	58.043,02
395	TJPR	2023/904401	Alimentar	2025	28/07/2023 16:28:40	0005932-94.2023.8.16.7000	MARLI PIFFER	48.472,27	54.982,09
396	TJPR	2023/904534	Alimentar	2025	28/07/2023 16:47:05	0005934-64.2023.8.16.7000	MARIA HELENA COUTO FERNANDES	75.127,17	101.378,36
397	TJPR	2023/904486	Alimentar	2025	28/07/2023 16:53:03	0005937-19.2023.8.16.7000	LUCAS JEAN PEREIRA	79.956,08	93.180,81
398	TJPR	2023/904539	Alimentar	2025	28/07/2023 16:54:01	0005938-04.2023.8.16.7000	RUI FERNANDO BERTOLINO JUNIOR	54.868,10	82.601,97
399	TJPR	2023/904541	Alimentar	2025	28/07/2023 17:02:13	0005939-86.2023.8.16.7000	SÉRGIO RICARDO FRIGÉRIO e outros	72.889,22	90.973,03
400	TJPR	2023/904542	Alimentar	2025	28/07/2023 17:16:59	0005941-56.2023.8.16.7000	MARCIA REGINA MOMESSO NERI FERREIRA	119.130,08	163.417,00
401	TJPR	2023/904341	Alimentar	2025	28/07/2023 17:33:12	0005942-41.2023.8.16.7000	EVERSON TRAVAGIN VACCARI	68.587,50	80.734,35
402	TJPR	2023/904543	Alimentar	2025	28/07/2023 17:35:14	0005943-26.2023.8.16.7000	IVAN ROCHA DOS SANTOS	57.249,68	86.755,64
403	TJPR	2023/904544	Alimentar	2025	28/07/2023 17:46:14	0005944-11.2023.8.16.7000	ANDRÉA HEREK e outros	79.685,73	104.755,64
404	TJPR	2023/904573	Alimentar	2025	31/07/2023 14:02:33	0005958-92.2023.8.16.7000	VALTER BURGATO	60.778,54	70.180,98
405	TJPR	2023/904383	Alimentar	2025	31/07/2023 15:11:13	0005959-77.2023.8.16.7000	RICARDO AUGUSTO DE OLIVEIRA MENDES	84.532,24	101.235,81
406	TJPR	2023/904202	Alimentar	2025	31/07/2023 18:30:33	0005972-76.2023.8.16.7000	MARCOS ROGÉRIO ALVES	41.869,32	51.310,85
407	TJPR	2023/904521	Alimentar	2025	01/08/2023 15:33:39	0006002-14.2023.8.16.7000	LUZIA DO ROCIO LIGESKI	81.221,51	89.562,96
408	TJPR	2023/904654	Alimentar	2025	02/08/2023 18:23:07	0006098-29.2023.8.16.7000	LUIS GUSTAVO DE SOUZA TIMOSSI	70.594,35	85.856,85
409	TJPR	2023/904661	Alimentar	2025	02/08/2023 18:23:19	0006099-14.2023.8.16.7000	JEFFSON DE PAULA CAMARGO e outros	24.871,26	27.134,54
410	TJPR	2023/904622	Alimentar	2025	03/08/2023 10:49:47	0006109-58.2023.8.16.7000	ROBSON ZANETTI	70.352,27	84.222,25
411	TJPR	2023/904386	Alimentar	2025	04/08/2023 14:37:11	0006201-36.2023.8.16.7000	JOSÉ LUIZ SANTE DEARO	25.689,70	30.239,34
412	TJPR	2023/904384	Alimentar	2025	04/08/2023 14:49:45	0006204-88.2023.8.16.7000	LUIZ GUSTAVO CEZAR	49.401,11	54.474,60
413	TJPR	2023/904390	Alimentar	2025	04/08/2023 14:54:03	0006205-73.2023.8.16.7000	CELI DO ROCIO SILVA GOMES	39.560,12	44.873,05
414	TJPR	2023/904494	Alimentar	2025	04/08/2023 14:58:45	0006206-58.2023.8.16.7000	CHRISTIAN ALEXANDRO LISBOA	41.896,05	48.826,12

415	TJPR	2023/904343	Alimentar	2025	04/08/2023 15:21:25	0006210-95.2023.8.16.7000	SOLANGE MARIA MARIOTTI	58.856,81	67.961,96
416	TJPR	2023/904393	Alimentar	2025	04/08/2023 15:31:23	0006212-65.2023.8.16.7000	LUANA LEVISKI DE SOUZA	36.844,85	43.370,07
417	TJPR	2023/904455	Alimentar	2025	04/08/2023 15:37:29	0006213-50.2023.8.16.7000	JOSEMAR ALMEIDA FONSECA	61.868,85	71.439,96
418	TJPR	2023/904456	Alimentar	2025	04/08/2023 15:40:57	0006215-20.2023.8.16.7000	JOSÉ GUIMARÃES DA SILVA JUNIOR	24.200,45	27.179,53
419	TJPR	2023/904457	Alimentar	2025	04/08/2023 15:48:01	0006217-87.2023.8.16.7000	JOÃO RODRIGUES DOS SANTOS	81.851,55	96.347,46
420	TJPR	2023/904475	Alimentar	2025	04/08/2023 16:02:40	0006220-42.2023.8.16.7000	AIRTON NUNES FERREIRA	123.993,86	145.953,17
421	TJPR	2023/904495	Alimentar	2025	04/08/2023 16:07:24	0006221-27.2023.8.16.7000	VERA LUCIA MAZUR BENASSI	52.867,31	59.375,28
422	TJPR	2023/904578	Alimentar	2025	04/08/2023 16:10:51	0006222-12.2023.8.16.7000	MARIA DO CARMO DA SILVA	48.779,41	54.237,83
423	TJPR	2023/904581	Alimentar	2025	04/08/2023 16:13:42	0006223-94.2023.8.16.7000	DÉBORA MARIA RUSSO	58.189,97	64.701,42
424	TJPR	2023/904586	Alimentar	2025	04/08/2023 16:19:15	0006225-64.2023.8.16.7000	VALDIR POLOMANI	49.265,45	56.384,31
425	TJPR	2023/904591	Alimentar	2025	04/08/2023 16:37:20	0006227-34.2023.8.16.7000	ALDALECI FATIMA DE ALMEIDA	49.192,01	57.328,37
426	TJPR	2023/904587	Alimentar	2025	04/08/2023 16:51:48	0006228-19.2023.8.16.7000	AMANDA GRAZIELA DE AZEVEDO	45.992,74	54.138,06
427	TJPR	2023/904590	Alimentar	2025	04/08/2023 17:03:44	0006229-04.2023.8.16.7000	LUIZ DE OLIVEIRA e outros	106.304,92	123.887,75
428	TJPR	2023/903872	Alimentar	2025	04/08/2023 17:36:48	0006233-41.2023.8.16.7000	SILVIO CARLOS CURY	68.827,64	82.427,98
429	TJPR	2023/903820	Alimentar	2025	07/08/2023 11:01:31	0006243-85.2023.8.16.7000	NEIVA MARLENE PALUDO BENTO	57.186,51	68.486,57
430	TJPR	2023/904342	Alimentar	2025	07/08/2023 11:05:57	0006245-55.2023.8.16.7000	OSNIR ROHSIG	168.453,58	255.819,98
431	TJPR	2023/904674	Alimentar	2025	07/08/2023 12:24:18	0006251-62.2023.8.16.7000	NEIDE MARIA MICHELLAN KIOURANIS	268.204,92	318.466,52
432	TJPR	2023/904681	Alimentar	2025	07/08/2023 13:56:41	0006278-45.2023.8.16.7000	MARCIA REGINA JUPI e outros	58.377,74	94.809,31
433	TJPR	2023/904667	Alimentar	2025	07/08/2023 14:13:14	0006284-52.2023.8.16.7000	SIRLENE VALENTIM DE OLIVEIRA COSTA	69.453,28	95.397,72
434	TJPR	2023/904673	Alimentar	2025	07/08/2023 14:17:39	0006286-22.2023.8.16.7000	MARCILIA ROSA PERIOTTO	153.246,35	180.386,27
435	TJPR	2023/904672	Alimentar	2025	07/08/2023 14:27:12	0006297-51.2023.8.16.7000	AILTON GAITAROSSO	24.873,85	33.328,01
436	TJPR	2023/904444	Alimentar	2025	08/08/2023 14:25:16	0006344-25.2023.8.16.7000	MARIA ANGELICA EHARA WATANABE	67.591,84	77.358,86
437	TJPR	2023/904776	Alimentar	2025	08/08/2023 17:24:01	0006386-74.2023.8.16.7000	JOAQUIM JOSE DA SILVA e outros	26.350,21	30.157,82
438	TJPR	2023/904777	Alimentar	2025	08/08/2023 17:24:21	0006387-59.2023.8.16.7000	JULIO CEZAR CAPRIOTTI e outros	56.176,61	62.462,77
439	TJPR	2023/904641	Alimentar	2025	08/08/2023 18:35:24	0006409-20.2023.8.16.7000	IGOR QUEIROZ FAVARETO	50.182,77	59.030,84

440	TJPR	2023/904640	Alimentar	2025	08/08/2023 18:38:37	0006410-05.2023.8.16.7000	SOCIEDADE INDIVIDUAL DE ADVOCACIA e outros RODRIGO COSTA GONZALEZ - SOCIEDADE INDIVIDUAL DE ADVOCACIA e outros	51.679,92	60.695,52	
441	TJPR	2023/904790	Alimentar	2025	09/08/2023 14:15:56	0006421-34.2023.8.16.7000	MARLI KUNZLER DE LIMA	44.386,02	53.982,28	
442	TJPR	2023/904579	Alimentar	2025	09/08/2023 14:50:10	0006429-11.2023.8.16.7000	LEANDRO JANDER CHIMENE	51.033,10	62.928,92	
443	TJPR	2023/904808	Alimentar	2025	09/08/2023 18:43:51	0006448-17.2023.8.16.7000	BESSA, TOLEDO & FERNANDES ADVOGADOS	27.352,40	33.265,99	
444	TJPR	2023/904815	Alimentar	2025	09/08/2023 18:44:05	0006449-02.2023.8.16.7000	NILSA MARIA GODOY LEME e outros	263.222,69	210.875,70	Pagamento Autorizado
445	TJPR	2023/904821	Alimentar	2025	09/08/2023 18:44:22	0006450-84.2023.8.16.7000	ADRIANA GOMES DE ARRUDA	384.857,51	419.879,55	
446	TJPR	2023/904823	Alimentar	2025	09/08/2023 18:44:39	0006451-69.2023.8.16.7000	DAVID DE OLIVEIRA MATIAS	124.606,26	139.945,29	
447	TJPR	2023/904822	Alimentar	2025	11/08/2023 13:50:25	0006532-18.2023.8.16.7000	DANIELLE CARDOSO BUENO MATESICK	77.527,18	95.009,56	
448	TJPR	2023/904831	Alimentar	2025	11/08/2023 14:31:28	0006547-84.2023.8.16.7000	DILMAR JOSE GARABELI NUNES	73.755,80	83.661,20	
449	TJPR	2023/904611	Alimentar	2025	11/08/2023 15:19:42	0006554-76.2023.8.16.7000	DALVA APARECIDA DA CRUZ	46.148,55	54.321,46	
450	TJPR	2023/904610	Alimentar	2025	11/08/2023 15:34:01	0006557-31.2023.8.16.7000	LEILA CRISTINA TASCHECK	35.802,48	42.143,10	
451	TJPR	2023/904738	Alimentar	2025	11/08/2023 15:38:35	0006558-16.2023.8.16.7000	CELIO GASPAR DE MIRANDA	44.490,53	47.631,56	
452	TJPR	2023/904739	Alimentar	2025	11/08/2023 15:42:24	0006560-83.2023.8.16.7000	ROSILDA OLIVO	25.143,90	28.520,73	
453	TJPR	2023/904741	Alimentar	2025	11/08/2023 15:54:29	0006564-23.2023.8.16.7000	CID ANTONIO VERONESE FILHO	42.937,55	49.579,99	
454	TJPR	2023/904756	Alimentar	2025	11/08/2023 15:58:07	0006565-08.2023.8.16.7000	LEONI DA SILVA RIBEIRO FAUSTO	26.866,60	29.625,80	
455	TJPR	2023/904657	Alimentar	2025	11/08/2023 16:16:56	0006575-52.2023.8.16.7000	JOÃO MARIA MARQUES DOS SANTOS	23.821,47	27.761,54	
456	TJPR	2023/904653	Alimentar	2025	11/08/2023 16:21:47	0006576-37.2023.8.16.7000	CLEISE MARI HORN	25.436,66	28.567,91	
457	TJPR	2023/904655	Alimentar	2025	11/08/2023 16:25:13	0006577-22.2023.8.16.7000	VERA APARECIDA DELLA VALENTINA	76.039,60	87.027,32	
458	TJPR	2023/904656	Alimentar	2025	11/08/2023 16:28:19	0006578-07.2023.8.16.7000	ELISABETTE PITTA RIZZATO	67.597,45	75.918,69	
459	TJPR	2023/904789	Alimentar	2025	11/08/2023 17:20:58	0006584-14.2023.8.16.7000	ALVARO NOGUEIRA MALAGUINI	23.663,19	27.577,09	
460	TJPR	2023/904791	Alimentar	2025	11/08/2023 17:24:21	0006586-81.2023.8.16.7000	SERGIO NEY CUELLAR	30.057,07	35.028,51	

461	TJPR	2023/904792	Alimentar	2025	11/08/2023 17:25:46	0006587-66.2023.8.16.7000	TRAMUJAS NEIVA MINOZZO	41.349,93	48.189,21	
462	TJPR	2023/904793	Alimentar	2025	11/08/2023 17:26:42	0006588-51.2023.8.16.7000	ZILMARA QUIRINO DO PRADO ESCUCIATTO	41.349,93	48.189,21	
463	TJPR	2023/904794	Alimentar	2025	11/08/2023 17:28:00	0006589-36.2023.8.16.7000	MAYSA TRAMUJAS AZEVEDO BUENO	43.379,83	50.554,86	
464	TJPR	2023/904795	Alimentar	2025	11/08/2023 17:29:20	0006590-21.2023.8.16.7000	LUIZ ANTONIO SILVA	50.272,68	58.587,78	
465	TJPR	2023/904796	Alimentar	2025	11/08/2023 17:31:51	0006591-06.2023.8.16.7000	SAMUEL ORLOVSKI	75.202,56	87.641,06	
466	TJPR	2023/904658	Alimentar	2025	11/08/2023 17:44:18	0006593-73.2023.8.16.7000	MARCIA HELENA DA SILVA	22.667,13	25.711,33	
467	TJPR	2023/904659	Alimentar	2025	11/08/2023 17:47:48	0006594-58.2023.8.16.7000	ROSILENE APARECIDA BRESSAN MORALES DUARTE	49.493,72	55.586,39	
468	TJPR	2023/904662	Alimentar	2025	11/08/2023 17:51:07	0006596-28.2023.8.16.7000	CARLOS EDUARDO CAMARGO JARONSKI e outros	54.130,17	63.716,63	
469	TJPR	2023/904712	Alimentar	2025	11/08/2023 17:54:07	0006597-13.2023.8.16.7000	MARCIA TAVARES DOS SANTOS	27.433,85	32.292,39	
470	TJPR	2023/904713	Alimentar	2025	11/08/2023 17:56:43	0006598-95.2023.8.16.7000	GLEYDE PEREIRA FREIRE BONO	37.672,87	41.541,87	
471	TJPR	2023/904718	Alimentar	2025	11/08/2023 18:04:44	0006600-65.2023.8.16.7000	ROBERTO BRAZ DE ALMEIDA	29.797,13	33.465,16	
472	TJPR	2023/904719	Alimentar	2025	11/08/2023 18:07:45	0006601-50.2023.8.16.7000	CLAUDETI MATIAS CATARINO	30.098,37	33.466,38	
473	TJPR	2023/904723	Alimentar	2025	11/08/2023 18:17:11	0006603-20.2023.8.16.7000	CELIOMAR MANFROI	33.759,86	39.343,74	
474	TJPR	2023/904799	Alimentar	2025	11/08/2023 18:24:41	0006605-87.2023.8.16.7000	ADRIANA CRISTINA GOBBI COSTA	73.569,12	80.263,91	
475	TJPR	2023/904889	Alimentar	2025	11/08/2023 18:30:02	0006607-57.2023.8.16.7000	ELZA MARIA CANDIDO e outros	39.006,56	43.371,39	
476	TJPR	2023/904800	Alimentar	2025	11/08/2023 18:34:16	0006608-42.2023.8.16.7000	CARLA CRISTINA TONETTI ZALESKI	50.536,22	61.042,70	
477	TJPR	2023/904818	Alimentar	2025	11/08/2023 18:40:35	0006609-27.2023.8.16.7000	SILVIANE CABRAL DA CUNHA	45.196,66	50.254,17	
478	TJPR	2023/904820	Alimentar	2025	11/08/2023 18:44:13	0006610-12.2023.8.16.7000	MARCELO DE AZEVEDO SANTOS	102.449,21	118.298,10	
479	TJPR	2023/904837	Alimentar	2025	11/08/2023 18:51:42	0006611-94.2023.8.16.7000	ALEXEI HADDAD	48.622,63	74.284,13	
480	TJPR	2023/904247	Alimentar	2025	14/08/2023 12:34:45	0006616-19.2023.8.16.7000	ELIANA PERES AMADOR PIZZI	150.966,58	200.868,52	
481	TJPR	2023/904250	Alimentar	2025	14/08/2023 12:49:51	0006620-56.2023.8.16.7000	IGNEZ SCARPIM SOBOTA	140.333,94	97.696,50	Pagamento Autorizado
482	TJPR	2023/904255	Alimentar	2025	14/08/2023 12:58:03	0006621-41.2023.8.16.7000	LORENY DO ROCIO NAZARETH PICKEL e outros	35.712,49	49.873,05	
483	TJPR	2023/903943	Alimentar	2025	14/08/2023 13:21:14	0006623-11.2023.8.16.7000	FEDERAÇÃO ESPIRITA DO PARANA	154.780,19	242.966,93	

484	TJPR	2023/904265	Alimentar	2025	14/08/2023 13:34:32	0006625-78.2023.8.16.7000	VALLEI PEDRO STADLER e outros	33.322,82	51.369,87	
485	TJPR	2023/904266	Alimentar	2025	14/08/2023 13:34:44	0006626-63.2023.8.16.7000	VERÔNICA DOS SANTOS VAZ e outros	31.905,46	49.538,05	
486	TJPR	2023/904270	Alimentar	2025	14/08/2023 13:48:14	0006630-03.2023.8.16.7000	NILCEIA FERRARO DA SILVA	179.770,51	248.333,24	
487	TJPR	2023/903990	Alimentar	2025	15/08/2023 16:53:28	0006671-67.2023.8.16.7000	EDILSON GARCIA	66.600,00	84.096,00	
488	TJPR	2023/904676	Alimentar	2025	15/08/2023 17:29:13	0006676-89.2023.8.16.7000	CLEONICE AMELIA TERRIBILE e outros	215.154,47	157.275,32	Pagamento Autorizado
489	TJPR	2023/904392	Alimentar	2025	15/08/2023 17:35:13	0006678-59.2023.8.16.7000	RICARDO HOFFMANN e outros	71.535,68	0,00	Pagamento Autorizado
490	TJPR	2023/904960	Alimentar	2025	15/08/2023 17:41:10	0006680-29.2023.8.16.7000	LAURO GONÇALVES DA SILVA e outros	63.906,24	77.598,46	
491	TJPR	2023/904963	Alimentar	2025	15/08/2023 17:51:24	0006684-66.2023.8.16.7000	LEONÍ ALDETE PRESTES NALDINO	34.326,95	37.852,32	
492	TJPR	2023/904979	Alimentar	2025	15/08/2023 18:31:45	0006689-88.2023.8.16.7000	OLAVO RIBEIRO DA SILVA NETO	46.930,35	74.833,67	
493	TJPR	2023/904980	Alimentar	2025	15/08/2023 18:32:00	0006690-73.2023.8.16.7000	ERCILIO RODRIGUES DE PAULA	521.448,29	604.787,37	Pagamento Autorizado
494	TJPR	2023/904981	Alimentar	2025	15/08/2023 18:37:25	0006691-58.2023.8.16.7000	NILSON ROGÉRIO BARRIOS PERACOLI	85.928,42	93.747,90	
495	TJPR	2023/905020	Alimentar	2025	16/08/2023 15:47:28	0006711-49.2023.8.16.7000	FERNANDO RYOICHI TOMIMATSU e outros	80.168,04	95.755,03	
496	TJPR	2023/905035	Alimentar	2025	16/08/2023 16:02:50	0006717-56.2023.8.16.7000	SANDRA CECILIA BIAGINI	72.974,20	83.518,98	
497	TJPR	2023/905049	Alimentar	2025	16/08/2023 17:05:39	0006735-77.2023.8.16.7000	MARCELO PEREIRA PAINELLI e outros	69.191,03	77.682,15	
498	TJPR	2023/905064	Alimentar	2025	17/08/2023 15:12:48	0006772-07.2023.8.16.7000	LUCIMAR CHICATTI BERNACHE	38.181,94	52.384,13	
499	TJPR	2023/905080	Alimentar	2025	17/08/2023 15:16:46	0006773-89.2023.8.16.7000	IZABEL CRISTINA BARRETO DE MOURA GONÇALVES	35.050,06	47.984,58	
500	TJPR	2023/905025	Alimentar	2025	17/08/2023 15:25:15	0006776-44.2023.8.16.7000	RODRIGO MASSAYUKI NAKAMURA e outros	39.287,46	43.322,28	
501	TJPR	2023/905067	Alimentar	2025	17/08/2023 15:26:02	0006777-29.2023.8.16.7000	SANDRA REGINA CORBELLO PEREIRA	116.373,15	146.944,70	
502	TJPR	2023/905065	Alimentar	2025	17/08/2023 15:30:54	0006778-14.2023.8.16.7000	FABIANO RODRIGO DE ASSIS	52.021,45	60.625,83	
503	TJPR	2023/905066	Alimentar	2025	17/08/2023 15:38:05	0006783-36.2023.8.16.7000	ANTONIO NUNIS DA SILVA	103.450,32	120.560,98	

504	TJPR	2023/905068	Alimentar	2025	17/08/2023 15:54:58	0006789-43.2023.8.16.7000	EUSTAQUIO DE OLIVEIRA JUNIOR e outros	63.987,22	84.132,65	
505	TJPR	2023/905069	Alimentar	2025	17/08/2023 15:58:42	0006792-95.2023.8.16.7000	ANA CAROLINA MANNA BELLASALMA	134.495,78	156.741,37	
506	TJPR	2023/905078	Alimentar	2025	17/08/2023 16:17:47	0006803-27.2023.8.16.7000	WAGNER MOURA SOCIEDADE INDIVIDUAL DE ADVOCACIA	30.841,26	42.355,54	
507	TJPR	2023/905038	Alimentar	2025	17/08/2023 16:18:10	0006805-94.2023.8.16.7000	LEANDRO SIMOES AZEREDO GONCALVES	44.709,84	53.544,51	
508	TJPR	2023/905077	Alimentar	2025	17/08/2023 16:21:12	0006807-64.2023.8.16.7000	ROSEMARA FUGI	308.412,64	423.555,37	
509	TJPR	2023/905039	Alimentar	2025	17/08/2023 16:24:48	0006812-86.2023.8.16.7000	SÉRGIO RUFFO ROBERTO	53.196,45	63.708,07	
510	TJPR	2023/905040	Alimentar	2025	17/08/2023 16:28:16	0006814-56.2023.8.16.7000	DÉBORA CRISTINA SANTIAGO e outros	202.223,79	242.182,94	
511	TJPR	2023/904951	Alimentar	2025	18/08/2023 11:38:45	0006855-23.2023.8.16.7000	TERESA DE JESUS SOUZA	105.309,37	143.285,07	
512	TJPR	2023/905017	Alimentar	2025	18/08/2023 11:38:51	0006856-08.2023.8.16.7000	REGINALDO APARECIDO LOPES e outros	56.075,43	83.388,75	
513	TJPR	2023/904779	Alimentar	2025	18/08/2023 11:38:53	0006857-90.2023.8.16.7000	LOIDE SOUZA HIRLE FAUSTINO	78.256,18	104.858,03	
514	TJPR	2023/904878	Alimentar	2025	18/08/2023 11:38:57	0006858-75.2023.8.16.7000	MARIO ADERBAL CIDADE JUNIOR e outros	165.980,95	197.085,79	
515	TJPR	2023/904876	Alimentar	2025	18/08/2023 11:39:15	0006859-60.2023.8.16.7000	ALEXANDRE PELISSARI CIDADE e outros	165.980,95	197.085,79	
516	TJPR	2023/904770	Alimentar	2025	18/08/2023 11:39:31	0006861-30.2023.8.16.7000	LUCILIO GOBBI FILHO	60.954,19	92.596,69	
517	TJPR	2023/905015	Alimentar	2025	18/08/2023 11:39:37	0006862-15.2023.8.16.7000	LIGIA GRISOLIA DO CARMO	31.374,90	44.555,65	
518	TJPR	2023/905061	Alimentar	2025	18/08/2023 14:31:00	0006867-37.2023.8.16.7000	GLAUCIO ANTONIO PEREIRA FILHO - SOCIEDADE INDIVIDUAL DE ADVOCACIA	35.079,13	38.681,76	
519	TJPR	2023/905062	Alimentar	2025	18/08/2023 14:31:21	0006868-22.2023.8.16.7000	GLAUCIO ANTONIO PEREIRA - SOCIEDADE INDIVIDUAL DE ADVOCACIA	35.079,13	38.681,76	
520	TJPR	2023/905063	Alimentar	2025	18/08/2023 14:31:46	0006869-07.2023.8.16.7000	JOSE ARAIDES FERNANDES e outros	818.217,21	800.965,32	Pagamento Autorizado
521	TJPR	2023/905102	Alimentar	2025	18/08/2023 16:44:54	0006884-73.2023.8.16.7000	LEANDRO CAMARGO BORSATO e outros	112.094,67	129.435,71	
522	TJPR	2023/905181	Alimentar	2025	21/08/2023 11:48:42	0006905-49.2023.8.16.7000	INDALECIO MOREIRA PRATES	47.968,89	52.334,06	

523	TJPR	2023/904897	Alimentar	2025	21/08/2023 16:40:20	0006959-15.2023.8.16.7000	ROBERTO LEME BATISTA	30.506,93	34.604,01	
524	TJPR	2023/904895	Alimentar	2025	21/08/2023 16:49:33	0006960-97.2023.8.16.7000	IZAURA BARBIM PERETTI	58.789,08	65.367,58	
525	TJPR	2023/904896	Alimentar	2025	21/08/2023 16:55:49	0006961-82.2023.8.16.7000	MARIA DE LOURDES DE SOUZA	28.636,87	30.979,37	
526	TJPR	2023/904898	Alimentar	2025	21/08/2023 17:14:28	0006965-22.2023.8.16.7000	CARLOS JOSÉ MERIZIO e outros	68.801,09	78.041,08	
527	TJPR	2023/904902	Alimentar	2025	21/08/2023 17:27:49	0006967-89.2023.8.16.7000	ROSANA DE FATIMA VIEIRA DOS SANTOS GOTZ	65.735,54	77.377,30	
528	TJPR	2023/905204	Alimentar	2025	21/08/2023 17:34:48	0006968-74.2023.8.16.7000	FRANCISCO SEKLES FERELLE	61.243,90	70.093,64	
529	TJPR	2023/905205	Alimentar	2025	21/08/2023 17:35:02	0006969-59.2023.8.16.7000	ANDREA REGINA BERNARDES BUENO e outros	52.820,00	61.556,44	
530	TJPR	2023/904144	Alimentar	2025	21/08/2023 18:16:25	0006970-44.2023.8.16.7000	RICARDO MAGANHATI JUNIOR	28.832,77	39.365,41	
531	TJPR	2023/904135	Alimentar	2025	21/08/2023 18:16:43	0006971-29.2023.8.16.7000	CAROLINE MACENO MAGANHATI	58.514,62	79.969,54	
532	TJPR	2023/904905	Alimentar	2025	22/08/2023 15:11:55	0006995-57.2023.8.16.7000	HELOÍSA CIRINO DE OLIVEIRA e outros	71.017,24	91.692,74	
533	TJPR	2023/904652	Alimentar	2025	22/08/2023 15:35:13	0006999-94.2023.8.16.7000	PEDRO MENCK MUNHOZ e outros	41.080,66	0,00	Pagamento Autorizado
534	TJPR	2023/905050	Alimentar	2025	22/08/2023 15:41:58	0007002-49.2023.8.16.7000	SERGIO LUIZ DELGADO DE SIQUEIRA	48.471,59	52.882,50	
535	TJPR	2023/905002	Alimentar	2025	22/08/2023 15:49:48	0007004-19.2023.8.16.7000	SOLANGE DAL SANTOS HEUKO e outros	85.986,25	107.266,48	
536	TJPR	2023/904833	Alimentar	2025	22/08/2023 15:49:49	0007005-04.2023.8.16.7000	IONE APARECIDA BRESOLA ROCHA	23.805,00	26.468,78	
537	TJPR	2023/904906	Alimentar	2025	22/08/2023 15:54:04	0007007-71.2023.8.16.7000	AMBROSIO STRUGINSKI	54.543,50	60.646,92	
538	TJPR	2023/904914	Alimentar	2025	22/08/2023 15:58:01	0007008-56.2023.8.16.7000	MARCELO ALVES FAGUNDES	23.356,28	29.974,77	
539	TJPR	2023/904982	Alimentar	2025	22/08/2023 15:58:03	0007009-41.2023.8.16.7000	DENISE MARTINS AGOSTINI	109.180,81	149.622,01	
540	TJPR	2023/904983	Alimentar	2025	22/08/2023 15:58:15	0007010-26.2023.8.16.7000	DILZA APARECIDA SILVA PALERMO	325.877,18	337.683,12	Pagamento Autorizado
541	TJPR	2023/904984	Alimentar	2025	22/08/2023 15:58:30	0007011-11.2023.8.16.7000	DIVANIR LAURENTINO CARNEIRO	381.071,35	413.835,87	Pagamento Autorizado
542	TJPR	2023/904985	Alimentar	2025	22/08/2023 15:58:44	0007012-93.2023.8.16.7000	LILIA MENGER	388.132,54	531.953,06	
543	TJPR	2023/904930	Alimentar	2025	22/08/2023 16:28:28	0007022-40.2023.8.16.7000	MARY TERESINHA BERNARDI	66.256,33	75.830,37	
544	TJPR	2023/904954	Alimentar	2025	22/08/2023 16:29:49	0007023-25.2023.8.16.7000	HELIO NUNES PIRES e outros	82.757,86	131.934,74	

545	TJPR	2023/904966	Alimentar	2025	22/08/2023 16:32:41	0007024-10.2023.8.16.7000	LUCIMARA TRINDADE DE GOES	86.591,42	101.926,76	
546	TJPR	2023/904957	Alimentar	2025	22/08/2023 16:38:18	0007025-92.2023.8.16.7000	MOISÉS FERNANDES	82.458,58	1.743,89	Pagamento Autorizado
547	TJPR	2023/905006	Alimentar	2025	22/08/2023 16:38:20	0007026-77.2023.8.16.7000	EDSON KULKA	40.579,83	46.857,53	
548	TJPR	2023/905016	Alimentar	2025	22/08/2023 16:44:12	0007027-62.2023.8.16.7000	LEONILDA BRANDÃO DA SILVA	56.518,74	62.843,19	
549	TJPR	2023/905027	Alimentar	2025	22/08/2023 16:48:53	0007029-32.2023.8.16.7000	DOACIR BATISTTI	58.035,50	65.829,67	
550	TJPR	2023/904955	Alimentar	2025	22/08/2023 16:50:09	0007030-17.2023.8.16.7000	RUBENS BENTO e outros	51.456,04	0,00	Pagamento Autorizado
551	TJPR	2023/904956	Alimentar	2025	22/08/2023 16:50:25	0007031-02.2023.8.16.7000	RUBENS BENTO JUNIOR	51.363,78	123.895,45	
552	TJPR	2023/904972	Alimentar	2025	22/08/2023 16:58:56	0007034-54.2023.8.16.7000	HELIO ANDRADE e outros	75.261,06	0,00	Pagamento Autorizado
553	TJPR	2023/905013	Alimentar	2025	22/08/2023 17:11:59	0007035-39.2023.8.16.7000	MARISA APARECIDA GUERMANDI	76.976,38	94.334,55	
554	TJPR	2023/905019	Alimentar	2025	22/08/2023 17:15:12	0007036-24.2023.8.16.7000	GUILHERME RODBARD e outros	68.355,02	90.933,82	
555	TJPR	2023/905201	Alimentar	2025	22/08/2023 17:19:49	0007038-91.2023.8.16.7000	CARLOS ESTEVAN RICARDO JUNIOR e outros	179.334,38	243.544,60	
556	TJPR	2023/905051	Alimentar	2025	22/08/2023 17:23:45	0007039-76.2023.8.16.7000	NILCE FERREIRA VIEIRA	81.500,33	93.277,13	
557	TJPR	2023/905213	Alimentar	2025	22/08/2023 17:26:58	0007040-61.2023.8.16.7000	BRANDÃO ADVOGADOS ASSOCIADOS SC	32.458,34	38.541,03	
558	TJPR	2023/905214	Alimentar	2025	22/08/2023 18:56:04	0007045-83.2023.8.16.7000	FELLIPE AIACHE BUENO	152.376,75	184.055,87	
559	TJPR	2023/905221	Alimentar	2025	22/08/2023 19:00:38	0007046-68.2023.8.16.7000	ANTONIO CARLOS T. AOKI e outros	44.378,25	0,00	Pagamento Autorizado
560	TJPR	2023/905231	Alimentar	2025	22/08/2023 19:07:42	0007047-53.2023.8.16.7000	JOÃO GERALDO GONÇALVES PEREIRA	147.844,10	95.114,04	Pagamento Autorizado
561	TJPR	2023/904680	Alimentar	2025	23/08/2023 13:13:24	0007066-59.2023.8.16.7000	ANACLETO ANTONIO WINCK	127.417,40	156.150,02	
562	TJPR	2023/904378	Alimentar	2025	23/08/2023 15:48:28	0007085-65.2023.8.16.7000	ANTONIO CARDIN	24.660,99	30.589,50	
563	TJPR	2023/904835	Alimentar	2025	24/08/2023 08:36:25	0007102-04.2023.8.16.7000	PATUSSI, EMERICH E AMORIM ADVOCACIA	346.634,66	411.594,00	
564	TJPR	2023/905311	Alimentar	2025	24/08/2023 13:26:17	0007116-85.2023.8.16.7000	VISNEVSKI & PACHI SOCIEDADE DE ADVOGADOS	49.959,18	59.788,38	
565	TJPR	2023/905312	Alimentar	2025	24/08/2023 13:33:18	0007118-55.2023.8.16.7000	BRAZILIO BACELLAR, SHIRAI ADVOGADOS	77.428,17	91.128,67	
566	TJPR	2023/905138	Alimentar	2025	24/08/2023 13:36:15	0007120-25.2023.8.16.7000	CRAVO ADVOGADOS ASSOCIADOS	34.468,79	39.426,39	

567	TJPR	2023/905317	Alimentar	2025	24/08/2023 16:48:10	0007141-98.2023.8.16.7000	MARCIA BERNADETE CAMUCI SARTORE	50.173,59	58.472,30
568	TJPR	2023/904299	Alimentar	2025	25/08/2023 14:25:44	0007174-88.2023.8.16.7000	ANEUSA DE ALMEIDA VESSONI	23.618,52	26.261,43
569	TJPR	2023/905225	Alimentar	2025	25/08/2023 14:45:11	0007178-28.2023.8.16.7000	JAQUELINE FUZER ZIROLO	23.240,76	27.084,78
570	TJPR	2023/905226	Alimentar	2025	25/08/2023 14:45:25	0007179-13.2023.8.16.7000	CLESIO RESENDE	54.394,01	63.390,78
571	TJPR	2023/903258	Alimentar	2025	25/08/2023 14:47:17	0007180-95.2023.8.16.7000	PAIO E MATOS ADVOGADOS	40.644,35	53.398,06
572	TJPR	2023/903259	Alimentar	2025	25/08/2023 14:47:31	0007181-80.2023.8.16.7000	DANIELA PEREIRA ROMAO e outros	80.249,17	105.417,31
573	TJPR	2023/903260	Alimentar	2025	25/08/2023 14:47:42	0007182-65.2023.8.16.7000	DANILO PEREIRA ROMAO e outros	88.110,81	115.756,05
574	TJPR	2023/903261	Alimentar	2025	25/08/2023 14:47:53	0007183-50.2023.8.16.7000	ROSANGELA PEREIRA ROMAO e outros	102.602,37	134.813,70
575	TJPR	2023/905316	Alimentar	2025	25/08/2023 15:19:38	0007190-42.2023.8.16.7000	ALVINO VIEIRA	42.780,81	49.856,76
576	TJPR	2023/905318	Alimentar	2025	25/08/2023 15:37:05	0007192-12.2023.8.16.7000	MARINALDO JOSE DOS SANTOS	104.206,24	131.581,51
577	TJPR	2023/905321	Alimentar	2025	25/08/2023 15:46:37	0007194-79.2023.8.16.7000	WILSON ROBERTO BONIZOL LAVADO	32.504,71	43.753,80
578	TJPR	2023/905319	Alimentar	2025	25/08/2023 15:49:27	0007195-64.2023.8.16.7000	MARCIO LUIZ DE MELLO	35.323,90	47.548,68
579	TJPR	2023/905320	Alimentar	2025	25/08/2023 15:54:07	0007196-49.2023.8.16.7000	SINDELI REGINA DE MESQUITA	35.328,39	47.554,69
580	TJPR	2023/905253	Alimentar	2025	28/08/2023 12:17:48	0007216-40.2023.8.16.7000	JÚLIO CEZAR BITTENCOURT SILVA	51.916,09	67.349,19
581	TJPR	2023/905249	Alimentar	2025	28/08/2023 12:18:21	0007217-25.2023.8.16.7000	MARISTELA JORDÃO MENZEL	63.751,62	82.698,79
582	TJPR	2023/905252	Alimentar	2025	28/08/2023 12:19:38	0007219-92.2023.8.16.7000	CARLA MARIA PINEDA MENZEL VIEIRA	149.914,02	194.472,65
583	TJPR	2023/905250	Alimentar	2025	28/08/2023 12:20:11	0007220-77.2023.8.16.7000	ANNA BIANCA VINCENZO REZENDE DE VICENTE JUNGLES e outros	180.030,68	233.540,84
584	TJPR	2023/904928	Alimentar	2025	28/08/2023 12:27:45	0007221-62.2023.8.16.7000	SANDRO BALDUINO MORAIS – SOCIEDADE INDIVIDUAL DE ADVOCACIA	56.190,44	73.201,83
585	TJPR	2023/905243	Alimentar	2025	28/08/2023 12:34:04	0007223-32.2023.8.16.7000	LUIS AMILTON OLIVEIRA DA COSTA e outros	31.948,37	43.296,61
586	TJPR	2023/905299	Alimentar	2025	28/08/2023 12:40:36	0007224-17.2023.8.16.7000	JOSE GERALDO LOPES COSTA e outros	34.868,67	46.850,74
587	TJPR	2023/904286	Alimentar	2025	28/08/2023 12:51:37	0007226-84.2023.8.16.7000	MARLENE SALETE ALQUIERI e outros	55.988,56	78.441,47

588	TJPR	2023/905245	Alimentar	2025	28/08/2023 13:14:57	0007228-54.2023.8.16.7000	RECH & DIB ADVOGADOS ASSOCIADOS	43.866,50	59.011,73	
589	TJPR	2023/904990	Alimentar	2025	28/08/2023 13:15:11	0007229-39.2023.8.16.7000	PEDRO DONAISKI e outros	202.977,09	309.078,23	
590	TJPR	2023/904992	Alimentar	2025	28/08/2023 13:23:30	0007230-24.2023.8.16.7000	FLORES LUIZ SCANDELARI	249.643,37	331.979,73	
591	TJPR	2023/904993	Alimentar	2025	28/08/2023 14:46:12	0007235-46.2023.8.16.7000	LORILENE BARBOSA LOPES	104.857,96	130.065,82	
592	TJPR	2023/905199	Alimentar	2025	28/08/2023 15:11:40	0007244-08.2023.8.16.7000	GUSTAVO VIEIRA BIANCHI e outros	30.323,94	39.403,89	
593	TJPR	2023/905236	Alimentar	2025	28/08/2023 15:21:00	0007246-75.2023.8.16.7000	YOSHIKAZU TAMURA e outros	76.785,83	0,00	Pagamento Autorizado
594	TJPR	2023/905323	Alimentar	2025	28/08/2023 15:22:37	0007247-60.2023.8.16.7000	NEUZA BALDINI FERREIRA	98.308,00	7.853,50	Pagamento Autorizado
595	TJPR	2023/904890	Alimentar	2025	28/08/2023 15:28:25	0007248-45.2023.8.16.7000	SOLANGE CARDOSO MARTINS e outros	93.066,11	132.753,06	
596	TJPR	2023/905232	Alimentar	2025	28/08/2023 16:13:14	0007249-30.2023.8.16.7000	ARIEL INACIO SERRA e outros	67.685,88	116.232,62	
597	TJPR	2023/905233	Alimentar	2025	28/08/2023 16:42:00	0007250-15.2023.8.16.7000	ANTONIO DA SILVEIRA	389.846,71	319.602,07	Pagamento Autorizado
598	TJPR	2023/905409	Alimentar	2025	28/08/2023 18:33:28	0007263-14.2023.8.16.7000	SILVANA SILVA CHAGAS	34.777,47	41.294,76	
599	TJPR	2023/904873	Alimentar	2025	28/08/2023 18:36:30	0007265-81.2023.8.16.7000	JOÃO EDSON FERRO	44.594,61	57.231,18	
600	TJPR	2023/905367	Alimentar	2025	28/08/2023 18:36:48	0007266-66.2023.8.16.7000	IVETE DE OLIVEIRA e outros	74.094,99	81.704,55	
601	TJPR	2023/905113	Alimentar	2025	28/08/2023 18:45:21	0007267-51.2023.8.16.7000	TEREZA YOKO HANZAWA	24.602,55	32.047,75	
602	TJPR	2023/905116	Alimentar	2025	28/08/2023 18:48:47	0007268-36.2023.8.16.7000	SOLANGE BOTION NERI	47.656,67	56.096,67	
603	TJPR	2023/905117	Alimentar	2025	28/08/2023 18:50:44	0007269-21.2023.8.16.7000	ROSLAINE PAZ FERREIRA MARTINS	59.880,00	86.855,26	
604	TJPR	2023/905155	Alimentar	2025	28/08/2023 18:52:36	0007270-06.2023.8.16.7000	SOELI APARECIDA ROCCO	24.565,42	31.999,09	
605	TJPR	2023/905376	Alimentar	2025	29/08/2023 12:33:01	0007276-13.2023.8.16.7000	FABIO LOUREIRO COSTA SOCIEDADE INDIVIDUAL DE ADVOCACIA	47.268,24	54.580,64	
606	TJPR	2023/905377	Alimentar	2025	29/08/2023 12:40:11	0007277-95.2023.8.16.7000	ANA MARIA DA CRUZ e outros	49.858,96	57.572,14	
607	TJPR	2023/905378	Alimentar	2025	29/08/2023 12:43:28	0007278-80.2023.8.16.7000	ANGELA ELITA DA CRUZ NUNES e outros	49.858,96	57.572,14	
608	TJPR	2023/905379	Alimentar	2025	29/08/2023 12:45:31	0007279-65.2023.8.16.7000	MARIA ELITA DA CRUZ e outros	464.188,52	535.922,74	
609	TJPR	2023/905375	Alimentar	2025	29/08/2023 12:53:12	0007281-35.2023.8.16.7000	DIEFERSON DOS SANTOS DA SILVA e outros	287.168,44	334.522,15	

610	TJPR	2023/905362	Alimentar	2025	29/08/2023 13:20:42	0007284-87.2023.8.16.7000	REGINALDO CAETANO DOS SANTOS	83.325,13	97.107,11	
611	TJPR	2023/905394	Alimentar	2025	29/08/2023 13:43:55	0007288-27.2023.8.16.7000	VANESSA EMILENE ARANTES GONÇALVES RODRIGUES	31.556,20	45.368,65	
612	TJPR	2023/904932	Alimentar	2025	29/08/2023 16:38:53	0007313-40.2023.8.16.7000	ALVARO DIRCEU DE CAMARGO VIANNA NETO	67.383,90	90.512,04	
613	TJPR	2023/905444	Alimentar	2025	29/08/2023 17:57:39	0007324-69.2023.8.16.7000	SUELI TEREZINHA VIEDEMANN SCHERER	51.775,18	56.486,73	
614	TJPR	2023/905346	Alimentar	2025	30/08/2023 13:23:05	0007357-59.2023.8.16.7000	TRIGUEIROS, HIDALGO & MALAGUIDO ADVOGADOS ASSOCIADOS	49.884,99	58.135,97	
615	TJPR	2023/905513	Alimentar	2025	31/08/2023 15:21:00	0007448-52.2023.8.16.7000	NELSON NOGUEIRA DA SILVA	44.795,23	65.093,85	
616	TJPR	2023/905521	Alimentar	2025	31/08/2023 16:19:12	0007454-59.2023.8.16.7000	JOSÉ AUGUSTO PINHEIRO SPERANDIO	124.098,07	27.995,78	Pagamento Autorizado
617	TJPR	2023/905491	Alimentar	2025	31/08/2023 17:38:23	0007462-36.2023.8.16.7000	ODIMEIA TEIXEIRA MENDES	46.672,72	54.938,46	
618	TJPR	2023/905493	Alimentar	2025	31/08/2023 17:43:09	0007463-21.2023.8.16.7000	ANA MARIA CHARNEI e outros	113.782,81	119.384,87	
619	TJPR	2023/905514	Alimentar	2025	01/09/2023 10:34:10	0007473-65.2023.8.16.7000	MILTON SANTOS e outros	39.412,11	72.340,16	
620	TJPR	2023/905053	Alimentar	2025	01/09/2023 15:46:14	0007486-64.2023.8.16.7000	GIL FERNANDO BUENO POLIDORO	19.506,75	23.361,29	
621	TJPR	2023/905184	Alimentar	2025	01/09/2023 15:52:55	0007487-49.2023.8.16.7000	CELESTE NAOMI INADA KIWARA	22.003,57	26.351,47	
622	TJPR	2023/905185	Alimentar	2025	01/09/2023 15:54:50	0007488-34.2023.8.16.7000	EDUARDO BAZAN QUEZADA	34.103,54	40.842,40	
623	TJPR	2023/905186	Alimentar	2025	01/09/2023 15:55:43	0007489-19.2023.8.16.7000	MARCIA CRISTINA LIMA POLIDORO	38.546,29	46.163,04	
624	TJPR	2023/905187	Alimentar	2025	01/09/2023 15:57:27	0007490-04.2023.8.16.7000	MARIA LUIZA MALUCELLI ARAUJO	39.893,88	47.776,91	
625	TJPR	2023/905188	Alimentar	2025	01/09/2023 15:58:12	0007491-86.2023.8.16.7000	LEVY FRANCO RIBEIRO	45.820,47	54.874,60	
626	TJPR	2023/905190	Alimentar	2025	01/09/2023 15:59:54	0007492-71.2023.8.16.7000	RAUL CLEMENTE PECCIOLI FILHO	45.924,77	54.999,50	
627	TJPR	2023/905191	Alimentar	2025	01/09/2023 16:01:15	0007493-56.2023.8.16.7000	ANTONIO AISSE FILHO	46.985,12	56.269,37	
628	TJPR	2023/905192	Alimentar	2025	01/09/2023 16:05:09	0007494-41.2023.8.16.7000	SERGIO NEY CUELLAR TRAMUJAS	58.556,88	70.127,72	
629	TJPR	2023/905202	Alimentar	2025	01/09/2023 16:31:57	0007498-78.2023.8.16.7000	ROBERTO DE OLIVEIRA DE PAULA	41.104,19	45.703,74	

630	TJPR	2023/905560	Alimentar	2025	01/09/2023 18:04:12	0007517-84.2023.8.16.7000	ADRIANA GONÇALVES RODRIGUES DE OLIVEIRA e outros ASSOCIACAO DOS ADVOGADOS EMPREGADOS DA PETROLEO BRASILEIRO S/A - ADEMP e outros	58.732,06	64.076,67
631	TJPR	2023/905276	Alimentar	2025	04/09/2023 09:34:24	0007527-31.2023.8.16.7000	PAULO ROBERTO BOER e outros	32.323,87	36.275,67
632	TJPR	2023/905615	Alimentar	2025	04/09/2023 18:03:45	0007563-73.2023.8.16.7000	HENIO LUIS MENEGHETTI	46.480,86	56.144,23
633	TJPR	2023/905401	Alimentar	2025	05/09/2023 13:09:40	0007577-57.2023.8.16.7000	SANDRA SANTANA PAZINATO	28.032,57	30.911,51
634	TJPR	2023/905404	Alimentar	2025	05/09/2023 13:12:31	0007578-42.2023.8.16.7000	MARCOS SCHUTZENBERGER TORRES	49.037,68	54.524,99
635	TJPR	2023/905410	Alimentar	2025	05/09/2023 13:31:17	0007582-79.2023.8.16.7000	ÂNGELA ESTEVES GOMES	44.640,92	53.461,97
636	TJPR	2023/905464	Alimentar	2025	05/09/2023 13:39:49	0007584-49.2023.8.16.7000	IRICI STEIN e outros	38.775,28	43.548,51
637	TJPR	2023/905468	Alimentar	2025	05/09/2023 13:45:03	0007585-34.2023.8.16.7000	JOSSUA JULIANO DE OLIVEIRA QUADROS e outros	67.993,00	76.362,93
638	TJPR	2023/905478	Alimentar	2025	05/09/2023 13:58:53	0007587-04.2023.8.16.7000	EDUARDO DE JESUS ROMBLESPERGER DINIZ	87.078,21	100.549,20
639	TJPR	2023/905479	Alimentar	2025	05/09/2023 14:01:52	0007589-71.2023.8.16.7000	ROSEMEIRY RIBEIRO	79.564,05	89.358,38
640	TJPR	2023/905481	Alimentar	2025	05/09/2023 14:05:09	0007590-56.2023.8.16.7000	MARCOS RENATO SUDUL	93.863,44	103.503,22
641	TJPR	2023/905496	Alimentar	2025	05/09/2023 14:25:50	0007594-93.2023.8.16.7000	MARCELO RODRIGO SIMÃO	58.231,17	69.143,69
642	TJPR	2023/905488	Alimentar	2025	05/09/2023 14:30:31	0007596-63.2023.8.16.7000	FRANCISLENE ISHIKIRIYAMA	79.385,12	90.856,27
643	TJPR	2023/905273	Alimentar	2025	05/09/2023 15:10:27	0007601-85.2023.8.16.7000	VELCI RIBEIRO DE SOUZA	66.219,66	77.172,39
644	TJPR	2023/905278	Alimentar	2025	05/09/2023 15:28:51	0007603-55.2023.8.16.7000	NILVA ZAMBONIN GEIER	49.262,71	54.775,21
645	TJPR	2023/905284	Alimentar	2025	05/09/2023 15:34:10	0007604-40.2023.8.16.7000	MARIA FERREIRA LOPES MENDES	59.356,51	69.868,55
646	TJPR	2023/905235	Alimentar	2025	05/09/2023 16:19:25	0007642-52.2023.8.16.7000	LAÍS ÁRCEGA DIAS CIRINO	131.077,69	144.539,37
647	TJPR	2023/905360	Alimentar	2025	05/09/2023 16:25:24	0007644-22.2023.8.16.7000	NELSON ALFREDO ALMEMAN SELINI e outros	210.814,90	250.321,61
648	TJPR	2023/905543	Alimentar	2025	05/09/2023 16:26:41	0007646-89.2023.8.16.7000	MARCOS ANTONIO FERREIRA DA SILVA e outros	21.224,04	26.010,07
649	TJPR	2023/905545	Alimentar	2025	05/09/2023 16:27:14	0007647-74.2023.8.16.7000	NILZA BARBOSA TOSTI e outros	21.559,71	26.421,41
650	TJPR	2023/905546	Alimentar	2025	05/09/2023 16:27:49	0007648-59.2023.8.16.7000		22.462,54	27.527,85

651	TJPR	2023/905550	Alimentar	2025	05/09/2023 16:28:51	0007650-29.2023.8.16.7000	SILVANA VENANCIO CAPEL FLORIANO e outros	25.308,44	31.015,48	
652	TJPR	2023/905266	Alimentar	2025	05/09/2023 16:31:11	0007651-14.2023.8.16.7000	CELIA SCHERY e outros	36.639,39	42.307,49	
653	TJPR	2023/905270	Alimentar	2025	05/09/2023 16:37:41	0007653-81.2023.8.16.7000	JORCEMINO CARLOS DE ALMEIDA SOUZA	27.595,45	32.482,60	
654	TJPR	2023/905551	Alimentar	2025	05/09/2023 16:37:52	0007654-66.2023.8.16.7000	HELENA DE LOURDES FRANCO DE SOUZA e outros	25.933,81	31.781,87	
655	TJPR	2023/905555	Alimentar	2025	05/09/2023 16:38:19	0007655-51.2023.8.16.7000	VANIA DARC DE CASTRO e outros	27.011,13	33.102,13	
656	TJPR	2023/905556	Alimentar	2025	05/09/2023 16:38:47	0007656-36.2023.8.16.7000	MARIA SUELI BENASSI e outros	29.640,02	0,00	Pagamento Autorizado
657	TJPR	2023/905564	Alimentar	2025	05/09/2023 16:39:20	0007657-21.2023.8.16.7000	RENATA CIAPPINA e outros	30.164,17	36.966,20	
658	TJPR	2023/905565	Alimentar	2025	05/09/2023 16:39:58	0007658-06.2023.8.16.7000	CLEA MARISE FERREIRA BRIZOLA e outros	30.608,68	0,00	Pagamento Autorizado
659	TJPR	2023/905566	Alimentar	2025	05/09/2023 16:40:32	0007659-88.2023.8.16.7000	APARECIDA MOISES RAMOS e outros	31.688,37	0,00	Pagamento Autorizado
660	TJPR	2023/905568	Alimentar	2025	05/09/2023 16:41:07	0007660-73.2023.8.16.7000	MARLENE SOARES PAULINO e outros	34.172,88	41.878,87	
661	TJPR	2023/905569	Alimentar	2025	05/09/2023 16:41:49	0007662-43.2023.8.16.7000	SUELI MACHADO MOREIRA e outros	36.975,28	45.313,21	
662	TJPR	2023/905570	Alimentar	2025	05/09/2023 16:42:18	0007663-28.2023.8.16.7000	OSWALDO DA COSTA e outros	43.801,59	53.678,85	
663	TJPR	2023/905571	Alimentar	2025	05/09/2023 16:42:47	0007664-13.2023.8.16.7000	CICERO DOS SANTOS SILVA e outros	44.559,33	0,00	Pagamento Autorizado
664	TJPR	2023/905573	Alimentar	2025	05/09/2023 16:43:33	0007665-95.2023.8.16.7000	NAIRA CHRISTIAN BEGA e outros	47.014,29	57.616,02	
665	TJPR	2023/905574	Alimentar	2025	05/09/2023 16:44:00	0007666-80.2023.8.16.7000	ROSELI NALDOS FIGUEIREDO e outros	47.022,26	57.625,78	
666	TJPR	2023/905575	Alimentar	2025	05/09/2023 16:44:35	0007667-65.2023.8.16.7000	MARIA HELENA PEREIRA e outros	52.243,18	0,00	Pagamento Autorizado
667	TJPR	2023/905576	Alimentar	2025	05/09/2023 16:45:07	0007668-50.2023.8.16.7000	LIDIA DIAZZI e outros	54.796,11	67.152,62	
668	TJPR	2023/905577	Alimentar	2025	05/09/2023 16:45:43	0007669-35.2023.8.16.7000	MARISA PIRES DE MORAIS e outros	59.735,82	73.206,26	
669	TJPR	2023/905578	Alimentar	2025	05/09/2023 16:46:18	0007670-20.2023.8.16.7000	DEBORA PIJUS DA SILVA e outros	64.733,35	79.330,73	
670	TJPR	2023/905579	Alimentar	2025	05/09/2023 16:46:47	0007671-05.2023.8.16.7000	SINESIO MOREIRA JUNIOR e outros	69.422,26	0,00	Pagamento Autorizado
671	TJPR	2023/905580	Alimentar	2025	05/09/2023 16:47:21	0007672-87.2023.8.16.7000	JOANA MARCELA CAGNINI CIOCARI e outros	69.545,28	85.227,74	
672	TJPR	2023/905581	Alimentar	2025	05/09/2023 16:47:49	0007673-72.2023.8.16.7000	RAFAEL GUISELLI LOPES e outros	72.843,16	89.269,30	

673	TJPR	2023/905582	Alimentar	2025	05/09/2023 16:48:17	0007674-57.2023.8.16.7000	MARIA TEREZA MENDES ALVES PEREIRA e outros	75.511,18	0,00	Pagamento Autorizado
674	TJPR	2023/905357	Alimentar	2025	05/09/2023 16:48:18	0007675-42.2023.8.16.7000	VILMAR BATISTA SANDESKI	111.930,04	129.245,62	
675	TJPR	2023/905583	Alimentar	2025	05/09/2023 16:48:45	0007676-27.2023.8.16.7000	CLODOALDO ZAGO CAMPOS e outros	76.489,70	93.738,14	
676	TJPR	2023/905363	Alimentar	2025	05/09/2023 16:53:43	0007677-12.2023.8.16.7000	CLAUDIMIR MACHADO	59.454,11	66.772,91	
677	TJPR	2023/905584	Alimentar	2025	05/09/2023 16:55:33	0007678-94.2023.8.16.7000	LEANDRO ARTHUR DIEHL e outros	81.211,30	99.524,45	
678	TJPR	2023/905585	Alimentar	2025	05/09/2023 16:56:11	0007679-79.2023.8.16.7000	JOUGI YAMAGUCHI e outros	87.690,00	0,00	Pagamento Autorizado
679	TJPR	2023/905586	Alimentar	2025	05/09/2023 16:56:43	0007680-64.2023.8.16.7000	SYLVIO CARLOS SILVA JUNIOR e outros	89.611,65	0,00	Pagamento Autorizado
680	TJPR	2023/905587	Alimentar	2025	05/09/2023 16:58:45	0007681-49.2023.8.16.7000	DÁCIO DO REGO BARROS e outros	90.574,10	1.139,02	Pagamento Autorizado
681	TJPR	2023/905588	Alimentar	2025	05/09/2023 16:59:13	0007682-34.2023.8.16.7000	JESUS ANTÔNIO VARGAS e outros	90.830,27	1.453,93	Pagamento Autorizado
682	TJPR	2023/905589	Alimentar	2025	05/09/2023 16:59:41	0007683-19.2023.8.16.7000	HELIO FIGUEIREDO e outros	93.260,40	114.290,61	
683	TJPR	2023/905590	Alimentar	2025	05/09/2023 17:00:13	0007685-86.2023.8.16.7000	ANGELITA ZANATA REIA e outros	93.713,37	114.845,73	
684	TJPR	2023/905591	Alimentar	2025	05/09/2023 17:00:43	0007686-71.2023.8.16.7000	CARLOS MAGNO GREGHI e outros	124.315,02	152.348,07	
685	TJPR	2023/905592	Alimentar	2025	05/09/2023 17:01:17	0007687-56.2023.8.16.7000	PATRICIA MARIA RUFINO e outros	136.852,50	167.712,74	
686	TJPR	2023/905593	Alimentar	2025	05/09/2023 17:01:47	0007688-41.2023.8.16.7000	LINDA TSUIKO TATAKIHARA e outros	140.001,47	61.897,81	Pagamento Autorizado
687	TJPR	2023/905595	Alimentar	2025	05/09/2023 17:02:26	0007689-26.2023.8.16.7000	ELZA HARUMI YONEKURA HASHIMOTO e outros	142.739,52	174.927,28	
688	TJPR	2023/905601	Alimentar	2025	05/09/2023 17:02:54	0007690-11.2023.8.16.7000	VITOR HUGO SOARES MACHADO e outros	142.994,84	175.240,18	
689	TJPR	2023/905616	Alimentar	2025	05/09/2023 17:03:23	0007691-93.2023.8.16.7000	JOSE ANTONIO GORLA JUNIOR e outros	143.124,06	65.736,26	Pagamento Autorizado
690	TJPR	2023/905626	Alimentar	2025	05/09/2023 17:04:17	0007692-78.2023.8.16.7000	ANA LUCIA NASCIMENTO FONSECA e outros	145.711,62	178.569,60	
691	TJPR	2023/905628	Alimentar	2025	05/09/2023 17:05:59	0007693-63.2023.8.16.7000	ARNILDO LINCK JUNIOR e outros	156.449,34	191.728,66	
692	TJPR	2023/905639	Alimentar	2025	05/09/2023 17:06:44	0007694-48.2023.8.16.7000	CRISTINA CÉLIA FAUNE e outros	159.657,94	195.660,80	
693	TJPR	2023/905640	Alimentar	2025	05/09/2023 17:09:11	0007695-33.2023.8.16.7000	DORA SILVIA CORREA DE	159.908,31	195.967,64	

694	TJPR	2023/905641	Alimentar	2025	05/09/2023 17:10:04	0007696-18.2023.8.16.7000	MORAES e outros EFIGÊNIO SILVIO DE CASTRO JUNIOR e outros	167.429,17	95.613,43	Pagamento Autorizado
695	TJPR	2023/905642	Alimentar	2025	05/09/2023 17:12:13	0007697-03.2023.8.16.7000	INGRIDT HILDEGARD VOGLER e outros	172.304,86	211.159,62	
696	TJPR	2023/905643	Alimentar	2025	05/09/2023 17:13:52	0007698-85.2023.8.16.7000	ABIGAIL ARANTES e outros	187.071,57	229.256,21	
697	TJPR	2023/905644	Alimentar	2025	05/09/2023 17:14:38	0007699-70.2023.8.16.7000	PAULO DE OLIVEIRA DORTA e outros	235.635,68	288.771,53	
698	TJPR	2023/905645	Alimentar	2025	05/09/2023 17:15:38	0007700-55.2023.8.16.7000	JAN WALTER STEGMANN e outros	352.197,54	322.740,65	Pagamento Autorizado
699	TJPR	2023/905646	Alimentar	2025	05/09/2023 17:16:22	0007701-40.2023.8.16.7000	MANASSES DA SILVA e outros	354.007,78	433.836,53	
700	TJPR	2023/905647	Alimentar	2025	05/09/2023 17:17:08	0007702-25.2023.8.16.7000	CLOVIS MASSATO KUWAHARA e outros	386.494,67	473.649,21	
701	TJPR	2023/905648	Alimentar	2025	05/09/2023 17:17:49	0007703-10.2023.8.16.7000	ALICE YOSHIKO ITO e outros	429.618,29	526.497,21	
702	TJPR	2023/905682	Alimentar	2025	05/09/2023 17:30:48	0007705-77.2023.8.16.7000	ADIRÇO DURÃES	29.898,04	32.343,69	
703	TJPR	2023/905680	Alimentar	2025	05/09/2023 17:34:05	0007708-32.2023.8.16.7000	RICARDO TADASHI SAKUMA e outros	60.294,99	65.227,12	
704	TJPR	2023/905679	Alimentar	2025	05/09/2023 17:35:22	0007709-17.2023.8.16.7000	ROBERTO SANTOS SILVEIRA	93.271,29	99.856,24	
705	TJPR	2023/905504	Alimentar	2025	06/09/2023 13:52:21	0007721-31.2023.8.16.7000	SABRINA DE LIMA CELESTINO e outros	12.777,30	15.755,69	
706	TJPR	2023/905505	Alimentar	2025	06/09/2023 13:54:52	0007722-16.2023.8.16.7000	GABRIEL DE LIMA CELESTINO e outros	12.777,30	15.755,69	
707	TJPR	2023/905506	Alimentar	2025	06/09/2023 13:55:26	0007723-98.2023.8.16.7000	KLARA EMANUELLE DE LIMA CELESTINO e outros	12.777,30	15.755,69	
708	TJPR	2023/905507	Alimentar	2025	06/09/2023 13:56:17	0007724-83.2023.8.16.7000	MARCIA DE LIMA FERRAZ CELESTINO e outros	38.331,89	47.267,06	
709	TJPR	2023/905497	Alimentar	2025	06/09/2023 14:05:10	0007726-53.2023.8.16.7000	LEANDRO PAIVA RESENDE	118.079,10	138.990,91	
710	TJPR	2023/905508	Alimentar	2025	06/09/2023 14:13:31	0007728-23.2023.8.16.7000	DARENI PORTELA DE OLIVEIRA	47.305,16	52.598,61	
711	TJPR	2023/905509	Alimentar	2025	06/09/2023 14:25:29	0007730-90.2023.8.16.7000	DELCI CADINI ZORTEA	46.499,13	51.274,59	
712	TJPR	2023/905661	Alimentar	2025	09/09/2023 18:59:01	0007769-87.2023.8.16.7000	ROSANGELA CECILIA BOAVENTURA PEREIRA e outros	28.808,87	0,00	Pagamento Autorizado
713	TJPR	2023/905717	Alimentar	2025	11/09/2023 15:18:18	0007790-63.2023.8.16.7000	VALENTINA RIGO BELLO CRUZ	23.306,52	28.345,39	

714	TJPR	2023/905241	Alimentar	2025	11/09/2023 15:48:24	0007792-33.2023.8.16.7000	ZORÁ MOREIRA NEPOMUCENO	138.501,08	56.119,32	Pagamento Autorizado
715	TJPR	2023/905719	Alimentar	2025	11/09/2023 15:48:26	0007793-18.2023.8.16.7000	CLAUDINEI PEREIRA DA SILVA	96.600,35	125.659,92	
716	TJPR	2023/905718	Alimentar	2025	11/09/2023 15:48:28	0007794-03.2023.8.16.7000	SAMUEL VERÍSSIMO	61.746,27	81.905,15	
717	TJPR	2023/905423	Alimentar	2025	11/09/2023 15:51:09	0007795-85.2023.8.16.7000	JOSÉ OSMAR DOS SANTOS GOMERCINDO e outros	76.061,38	110.480,25	
718	TJPR	2023/905436	Alimentar	2025	11/09/2023 16:30:41	0007799-25.2023.8.16.7000	ELIFAS ORTI CORDEIRO e outros	86.141,45	7.044,91	Pagamento Autorizado
719	TJPR	2023/905519	Alimentar	2025	11/09/2023 16:34:18	0007800-10.2023.8.16.7000	SERGIO LUIZ DE OLIVEIRA	18.197,89	26.671,98	
720	TJPR	2023/905518	Alimentar	2025	11/09/2023 16:34:46	0007801-92.2023.8.16.7000	ISABEL BRAGA LACERDA	18.197,89	26.671,98	
721	TJPR	2023/905432	Alimentar	2025	11/09/2023 17:10:07	0007806-17.2023.8.16.7000	MARCIA REGINA LISBOA e outros	1.113.271,18	1.581.458,21	
722	TJPR	2023/905450	Alimentar	2025	11/09/2023 17:43:26	0007809-69.2023.8.16.7000	VERA MARISA DE GODOY MORAES	161.079,94	87.808,60	Pagamento Autorizado
723	TJPR	2023/905716	Alimentar	2025	12/09/2023 13:47:14	0007846-96.2023.8.16.7000	JENIELDE MARIA HOFFNER e outros	58.603,51	0,00	Pagamento Autorizado
724	TJPR	2023/904547	Alimentar	2025	12/09/2023 15:08:59	0007853-88.2023.8.16.7000	ROSSANA GUIMARÃES COUTINHO MORAES	30.451,49	35.162,34	
725	TJPR	2023/905256	Alimentar	2025	12/09/2023 15:10:24	0007854-73.2023.8.16.7000	LUCIANE DE FRAGA BUENO	74.730,40	85.528,95	
726	TJPR	2023/905776	Alimentar	2025	12/09/2023 17:39:10	0007862-50.2023.8.16.7000	ALICE FONSECA BUNGART e outros	38.122,34	40.813,78	
727	TJPR	2023/905739	Alimentar	2025	13/09/2023 09:46:08	0007867-72.2023.8.16.7000	IVO HAAS e outros	86.564,99	132.705,11	
728	TJPR	2023/905740	Alimentar	2025	13/09/2023 09:52:15	0007868-57.2023.8.16.7000	MARIA ALVES	42.523,35	58.543,76	
729	TJPR	2023/905741	Alimentar	2025	13/09/2023 10:04:00	0007869-42.2023.8.16.7000	GLAUCIO ALEXANDRE BRUNINI e outros	25.957,22	32.614,10	
730	TJPR	2023/905742	Alimentar	2025	13/09/2023 10:10:12	0007870-27.2023.8.16.7000	CALISTO VENDRAME SOBRINHO SOCIEDADE INDIVIDUAL DE ADVOCACIA e outros	38.730,16	44.614,70	
731	TJPR	2023/905805	Alimentar	2025	13/09/2023 12:58:07	0007877-19.2023.8.16.7000	GILMAR JEFERSON PALUDO	82.089,41	105.115,15	
732	TJPR	2023/905750	Alimentar	2025	13/09/2023 13:37:58	0007880-71.2023.8.16.7000	CLAUDIA RESQUETI CERQUEIRA DOS REIS	75.378,23	85.501,52	
733	TJPR	2023/905751	Alimentar	2025	13/09/2023 13:41:52	0007883-26.2023.8.16.7000	CARLOS DANIEL DOS REIS	333.196,38	377.944,66	
734	TJPR	2023/905752	Alimentar	2025	13/09/2023 13:46:58	0007884-11.2023.8.16.7000	JULIO CEZAR DOS REIS	420.585,93	477.070,62	

735	TJPR	2023/905374	Alimentar	2025	13/09/2023 14:05:04	0007886-78.2023.8.16.7000	JOÃO CARLOS RIBEIRO e outros	92.752,39	105.209,02	
736	TJPR	2023/905778	Alimentar	2025	13/09/2023 14:12:59	0007888-48.2023.8.16.7000	IVETE FLORENCIO DA SILVA	58.003,77	65.793,68	
737	TJPR	2023/905391	Alimentar	2025	13/09/2023 14:14:11	0007889-33.2023.8.16.7000	DRAUDI MARIA ALBACH HOFFMANN	75.466,64	93.608,82	
738	TJPR	2023/905369	Alimentar	2025	13/09/2023 14:17:51	0007891-03.2023.8.16.7000	PEDRO MARCELO BOTEGA	68.125,45	92.161,86	
739	TJPR	2023/905373	Alimentar	2025	13/09/2023 14:21:57	0007892-85.2023.8.16.7000	LAERTES LUIZ DE OLIVEIRA e outros	31.063,65	34.539,70	
740	TJPR	2023/905370	Alimentar	2025	13/09/2023 14:25:53	0007893-70.2023.8.16.7000	ALAN DIÉGO SOARES RIBEIRO e outros	43.216,22	52.200,88	
741	TJPR	2023/905263	Alimentar	2025	13/09/2023 14:33:31	0007895-40.2023.8.16.7000	JOÃO OSCAR DIETZSCH	47.432,98	55.833,36	
742	TJPR	2023/905662	Alimentar	2025	13/09/2023 15:58:25	0007908-39.2023.8.16.7000	LUIZ CLAUDIO GARCIA e outros	216.035,05	247.252,12	
743	TJPR	2023/905459	Alimentar	2025	13/09/2023 16:11:51	0007910-09.2023.8.16.7000	JOSE DE ANDRADE e outros	58.101,03	68.957,04	
744	TJPR	2023/905458	Alimentar	2025	13/09/2023 16:13:50	0007911-91.2023.8.16.7000	FABIO CORDEIRO - SOCIEDADE INDIVIDUAL DE ADVOCACIA e outros	132.893,50	162.773,26	
745	TJPR	2023/905815	Alimentar	2025	13/09/2023 17:39:30	0007925-75.2023.8.16.7000	CESAR MATIAS DOS SANTOS	37.189,66	40.231,77	
746	TJPR	2023/905816	Alimentar	2025	13/09/2023 17:43:32	0007928-30.2023.8.16.7000	MARCOS ANTONIO MINEO e outros	49.049,70	53.061,96	
747	TJPR	2023/905808	Alimentar	2025	13/09/2023 18:17:44	0007935-22.2023.8.16.7000	ADEMILSON FRANCISCO e outros	45.660,28	72.972,23	
748	TJPR	2023/905725	Alimentar	2025	14/09/2023 12:25:22	0007942-14.2023.8.16.7000	MARIA APARECIDA DO PILAR DOS SANTOS DE AMORIM e outros	80.684,44	138.581,30	
749	TJPR	2023/905881	Alimentar	2025	15/09/2023 17:46:32	0007977-71.2023.8.16.7000	KENJI FUKAGAWA e outros	62.700,00	0,00	Pagamento Autorizado
750	TJPR	2023/905883	Alimentar	2025	15/09/2023 17:47:12	0007979-41.2023.8.16.7000	MARCOS ROGERIO DIAS e outros	40.454,86	46.300,59	
751	TJPR	2023/905380	Alimentar	2025	18/09/2023 15:15:17	0007992-40.2023.8.16.7000	GUSTAVO ARRIOLA MAINGUE	82.547,50	95.317,59	
752	TJPR	2023/905914	Alimentar	2025	18/09/2023 16:16:08	0007996-77.2023.8.16.7000	WELTON DOS SANTOS RIBEIRO	73.857,00	87.697,80	
753	TJPR	2023/905832	Alimentar	2025	18/09/2023 17:06:14	0008000-17.2023.8.16.7000	ANTÔNIO ERNESTO FRIMMEL	317.525,92	456.448,38	
754	TJPR	2023/905922	Alimentar	2025	18/09/2023 18:42:33	0008042-66.2023.8.16.7000	LUCIANY APARECIDA SANCHES GALAN e outros	67.901,92	74.081,00	
755	TJPR	2023/905918	Alimentar	2025	18/09/2023 18:43:44	0008043-51.2023.8.16.7000	DIRCEU REIS DE SALES e outros	103.031,46	203,83	Pagamento Autorizado

756	TJPR	2023/905779	Alimentar	2025	19/09/2023 12:32:47	0008057-35.2023.8.16.7000	NAMIR FILIPIN SOLER e outros	47.866,89	57.817,95	
757	TJPR	2023/905780	Alimentar	2025	19/09/2023 12:33:27	0008058-20.2023.8.16.7000	SYDNEI DIAS DOS SANTOS	47.967,34	57.939,75	
758	TJPR	2023/905781	Alimentar	2025	19/09/2023 12:36:42	0008060-87.2023.8.16.7000	WALTER NEVES	47.967,34	57.939,75	
759	TJPR	2023/905782	Alimentar	2025	19/09/2023 12:40:45	0008062-57.2023.8.16.7000	JOSE ANTONIO SOLER	122.827,78	148.363,67	
760	TJPR	2023/905783	Alimentar	2025	19/09/2023 12:41:24	0008063-42.2023.8.16.7000	GLEINER GIMENES DE LIMA	143.083,31	172.830,33	
761	TJPR	2023/905792	Alimentar	2025	19/09/2023 12:45:42	0008066-94.2023.8.16.7000	TRIGUEIROS HIDALGO & MALAGUIDO e outros	167.977,62	181.718,82	
762	TJPR	2023/905784	Alimentar	2025	19/09/2023 12:47:45	0008068-64.2023.8.16.7000	JOSE ALVES DE AZEVEDO	202.246,44	244.293,47	
763	TJPR	2023/905785	Alimentar	2025	19/09/2023 12:49:34	0008070-34.2023.8.16.7000	ANTONIO ALVES FERREIRA	205.377,94	248.076,02	
764	TJPR	2023/905787	Alimentar	2025	19/09/2023 12:52:43	0008071-19.2023.8.16.7000	AUDILEI DE SOUZA LADEIRA	208.383,49	251.706,42	
765	TJPR	2023/905788	Alimentar	2025	19/09/2023 12:53:10	0008072-04.2023.8.16.7000	ALDO LUIZ FIGUEIREDO	208.979,46	252.426,29	
766	TJPR	2023/905789	Alimentar	2025	19/09/2023 12:53:44	0008073-86.2023.8.16.7000	AFONSO GERONIMO BUDZIAK	241.513,45	291.724,10	
767	TJPR	2023/905791	Alimentar	2025	19/09/2023 12:54:40	0008076-41.2023.8.16.7000	EUGENIO BRANDET	298.580,26	360.655,10	
768	TJPR	2023/903994	Alimentar	2025	19/09/2023 13:12:02	0008082-48.2023.8.16.7000	SAMUEL MÁRIO COSTA REIS	109.796,62	118.777,98	
769	TJPR	2023/905960	Alimentar	2025	19/09/2023 14:11:23	0008103-24.2023.8.16.7000	KENIA PAULA DE OLIVEIRA CARVALHO e outros	97.112,29	320.849,40	
770	TJPR	2023/905959	Alimentar	2025	19/09/2023 14:11:46	0008104-09.2023.8.16.7000	DENER DE OLIVEIRA e outros	97.112,29	320.850,14	
771	TJPR	2023/905683	Alimentar	2025	19/09/2023 14:23:22	0008106-76.2023.8.16.7000	IRANI APARECIDO PEREIRA	149.815,72	184.737,76	
772	TJPR	2023/905831	Alimentar	2025	19/09/2023 16:28:52	0008118-90.2023.8.16.7000	WAGNER MOURA - SOCIEDADE INDIVIDUAL DE ADVOCACIA	30.730,28	42.196,33	
773	TJPR	2023/905970	Alimentar	2025	19/09/2023 16:31:45	0008120-60.2023.8.16.7000	FABIO EDUARDO DELEOTERIO	91.107,80	102.323,17	
774	TJPR	2023/905830	Alimentar	2025	19/09/2023 16:36:30	0008121-45.2023.8.16.7000	ETEL REGINA DE SOUZA JORGE	307.302,84	421.963,39	
775	TJPR	2023/905863	Alimentar	2025	19/09/2023 16:49:00	0008126-67.2023.8.16.7000	SONIA MONCLARO VIRMOND e outros	69.997,10	75.722,87	
776	TJPR	2023/905868	Alimentar	2025	19/09/2023 17:10:36	0008129-22.2023.8.16.7000	ROSELI GOBBO ARAUJO	69.078,93	80.504,58	
777	TJPR	2023/905984	Alimentar	2025	19/09/2023 18:17:07	0008132-74.2023.8.16.7000	SONIA MARIA RODER e outros	133.837,70	47.725,66	Pagamento Autorizado
778	TJPR	2023/905985	Alimentar	2025	19/09/2023 18:25:16	0008135-29.2023.8.16.7000	DANIELA DE MORAES	160.386,11	215.087,92	

779	TJPR	2023/905986	Alimentar	2025	19/09/2023 18:30:30	0008137-96.2023.8.16.7000	ARIMIS GOMES DE MORAES e outros	176.476,26	236.318,71	
780	TJPR	2023/905987	Alimentar	2025	19/09/2023 18:35:20	0008139-66.2023.8.16.7000	NESTOR RAZENTE e outros	96.820,45	5.061,35	Pagamento Autorizado
781	TJPR	2023/905454	Alimentar	2025	20/09/2023 12:24:36	0008152-65.2023.8.16.7000	ELOI VIEIRA SEPULVEDA e outros	48.524,62	0,00	Pagamento Autorizado
782	TJPR	2023/905996	Alimentar	2025	20/09/2023 13:51:34	0008157-87.2023.8.16.7000	SALETE MARIA DE MATTOS RISSATTO e outros	239.445,42	317.179,56	
783	TJPR	2023/906045	Alimentar	2025	20/09/2023 14:01:18	0008158-72.2023.8.16.7000	WILSON ALVES e outros	132.997,93	201.771,57	
784	TJPR	2023/905977	Alimentar	2025	20/09/2023 14:05:38	0008161-27.2023.8.16.7000	MARINEZ FERNANDES LEAL e outros	96.734,50	233.345,74	
785	TJPR	2023/905976	Alimentar	2025	20/09/2023 14:22:14	0008165-64.2023.8.16.7000	LUCIA SPOLADORE VITTORI	65.188,50	96.630,29	
786	TJPR	2023/905427	Alimentar	2025	20/09/2023 14:33:50	0008167-34.2023.8.16.7000	ORACIO PERINI	402.545,46	471.863,93	Pagamento Autorizado
787	TJPR	2023/905822	Alimentar	2025	20/09/2023 14:49:29	0008169-04.2023.8.16.7000	APARECIDA COSTA	39.560,50	48.113,48	
788	TJPR	2023/905428	Alimentar	2025	20/09/2023 14:51:46	0008172-56.2023.8.16.7000	MARCELO OLIVEIRA LOPES	183.197,25	213.498,08	
789	TJPR	2023/905975	Alimentar	2025	20/09/2023 14:58:38	0008173-41.2023.8.16.7000	EDIU ROBERTO FERNANDES e outros	32.888,35	0,00	Pagamento Autorizado
790	TJPR	2023/904997	Alimentar	2025	20/09/2023 15:06:08	0008174-26.2023.8.16.7000	LUIZ GUILHERME MAZZARI	61.927,96	163.015,46	
791	TJPR	2023/904998	Alimentar	2025	20/09/2023 15:07:31	0008175-11.2023.8.16.7000	LUIZ FERNANDO MAZZARI	61.927,96	163.015,46	
792	TJPR	2023/904999	Alimentar	2025	20/09/2023 15:08:05	0008176-93.2023.8.16.7000	EDVAL LUIZ MAZZARI JUNIOR	61.927,96	163.015,46	
793	TJPR	2023/905000	Alimentar	2025	20/09/2023 15:08:32	0008177-78.2023.8.16.7000	ARMANDO GARCIA GARCIA	66.462,10	229.542,99	
794	TJPR	2023/905001	Alimentar	2025	20/09/2023 15:09:20	0008178-63.2023.8.16.7000	CAROLINA ARRUDA MAZZARI	188.044,53	491.730,66	
795	TJPR	2023/906007	Alimentar	2025	20/09/2023 15:34:13	0008180-33.2023.8.16.7000	TATSUE OHARA KAMOGAWA	91.384,14	135.462,27	
796	TJPR	2023/905981	Alimentar	2025	20/09/2023 15:42:22	0008183-85.2023.8.16.7000	VERNALHA & YAMASAKI - ADVOGADOS ASSOCIADOS	28.704,47	34.910,38	
797	TJPR	2023/905980	Alimentar	2025	20/09/2023 15:43:49	0008184-70.2023.8.16.7000	HERTEL REHBEIN e outros	348.806,49	315.269,58	Pagamento Autorizado
798	TJPR	2023/905988	Alimentar	2025	20/09/2023 15:56:38	0008185-55.2023.8.16.7000	FRANCIELE OLIVEIRA SANTOS	14.192,28	22.461,15	
799	TJPR	2023/905989	Alimentar	2025	20/09/2023 15:57:39	0008186-40.2023.8.16.7000	ALEXANDRE RAMOS	14.192,28	22.461,15	
800	TJPR	2023/905994	Alimentar	2025	20/09/2023 18:19:35	0008197-69.2023.8.16.7000	DIRCEU VEDOVELLO FILHO e outros	71.345,61	109.841,85	
801	TJPR	2023/906049	Alimentar	2025	20/09/2023 18:28:53	0008198-54.2023.8.16.7000	CELSO FERREIRA DO NASCIMENTO e outros	315.340,20	313.942,02	Pagamento Autorizado

802	TJPR	2023/905763	Alimentar	2025	20/09/2023 18:37:03	0008199-39.2023.8.16.7000	MATILDE SANTOS VICENTINI e outros	86.326,90	14.560,18	Pagamento Autorizado
803	TJPR	2023/906047	Alimentar	2025	20/09/2023 18:49:01	0008201-09.2023.8.16.7000	MEIRE DE FATIMA VILA	104.085,82	116.898,79	
804	TJPR	2023/905870	Alimentar	2025	21/09/2023 12:26:36	0008206-31.2023.8.16.7000	LUCÍLIA AMARAL FONTANARI	106.479,28	14.175,28	Pagamento Autorizado
805	TJPR	2023/905871	Alimentar	2025	21/09/2023 12:48:26	0008207-16.2023.8.16.7000	TEREZA MARIA PAULIQUI PELUSO	90.318,21	105.256,85	
806	TJPR	2023/905872	Alimentar	2025	21/09/2023 12:52:54	0008208-98.2023.8.16.7000	MARIA LUCÉLIA ARANTES	38.491,03	48.040,65	
807	TJPR	2023/906138	Alimentar	2025	22/09/2023 17:54:52	0008285-10.2023.8.16.7000	FERNANDO SAMPAIO DE ALMEIDA FILHO	23.475,94	26.365,83	
808	TJPR	2023/906106	Alimentar	2025	22/09/2023 18:26:06	0008291-17.2023.8.16.7000	MARCELO AGUDO CARVALHO DE MENDONÇA	66.986,15	72.465,62	
809	TJPR	2023/906105	Alimentar	2025	22/09/2023 18:26:32	0008292-02.2023.8.16.7000	JULIANA ZANONI DOTTI e outros	47.313,61	55.139,28	
810	TJPR	2023/906069	Alimentar	2025	22/09/2023 18:43:37	0008295-54.2023.8.16.7000	ANA CAROLINA FELIPPE ARCARO	72.720,00	82.486,30	
811	TJPR	2023/904766	Alimentar	2025	25/09/2023 13:46:43	0008321-52.2023.8.16.7000	FERNANDO T. ISHIKAWA - ADVOGADOS ASSOCIADOS e outros	36.954,84	41.901,90	
812	TJPR	2023/905969	Alimentar	2025	25/09/2023 15:17:54	0008329-29.2023.8.16.7000	ROSE MARI FISCHER e outros	68.305,80	98.524,48	
813	TJPR	2023/905972	Alimentar	2025	25/09/2023 15:24:15	0008330-14.2023.8.16.7000	GIULIANO COSCIA RICCI e outros	51.377,45	66.922,95	
814	TJPR	2023/906006	Alimentar	2025	25/09/2023 15:53:49	0008338-88.2023.8.16.7000	ANA MARIA PERITO MANZOCHI e outros	53.173,52	74.474,78	
815	TJPR	2023/906008	Alimentar	2025	25/09/2023 16:15:45	0008347-50.2023.8.16.7000	ANA MARIA CAVALHEIRO TEODORO e outros	69.696,48	93.639,12	
816	TJPR	2023/906166	Alimentar	2025	25/09/2023 17:29:37	0008360-49.2023.8.16.7000	MANICA / MENEGAT ADVOGADOS e outros	44.509,47	59.799,07	
817	TJPR	2023/906159	Alimentar	2025	25/09/2023 17:49:34	0008367-41.2023.8.16.7000	ALESSANDRO ZAMBERLAN RIBEIRO	30.553,67	33.052,96	
818	TJPR	2023/906058	Alimentar	2025	26/09/2023 12:05:03	0008385-62.2023.8.16.7000	EMENDÖRFER ADVOGADOS	51.698,36	67.283,50	
819	TJPR	2023/905807	Alimentar	2025	26/09/2023 12:08:54	0008386-47.2023.8.16.7000	JULIANO HUBNER LEANDRO DE SOUSA SOCIEDADE INDIVIDUAL DE ADVOCACIA	142.055,07	184.971,97	
820	TJPR	2023/906186	Alimentar	2025	26/09/2023 17:00:00	0008400-31.2023.8.16.7000	JONAS OSMAR WINTER	39.872,55	47.344,67	

821	TJPR	2023/906185	Alimentar	2025	26/09/2023 17:03:28	0008401-16.2023.8.16.7000	JUSSARA DORNELLES DE SOUZA	43.741,93	51.939,16
822	TJPR	2023/906202	Alimentar	2025	26/09/2023 18:37:00	0008418-52.2023.8.16.7000	SEILA DE SOUZA SILVA e outros	34.603,45	37.752,36
823	TJPR	2023/906204	Alimentar	2025	26/09/2023 18:38:03	0008419-37.2023.8.16.7000	EGIDIO TESSER	32.469,89	37.840,41
824	TJPR	2023/906187	Alimentar	2025	27/09/2023 12:19:12	0008463-56.2023.8.16.7000	EMMANUEL GUSTAVO HADDAD e outros	19.264,41	23.020,24
825	TJPR	2023/906190	Alimentar	2025	27/09/2023 12:56:51	0008469-63.2023.8.16.7000	MARIEUZA ENDRISSI SANDER	148.115,71	195.209,65
826	TJPR	2023/906184	Alimentar	2025	27/09/2023 13:00:07	0008470-48.2023.8.16.7000	CLEUZA MANGINI PEREIRA	474.085,58	576.582,88
827	TJPR	2023/905660	Alimentar	2025	27/09/2023 13:18:29	0008473-03.2023.8.16.7000	CRISTIANE MARIA COLLI e outros	56.219,35	69.734,49
828	TJPR	2023/906102	Alimentar	2025	27/09/2023 17:50:21	0008519-89.2023.8.16.7000	ESPÓLIO DE CLAUDIA DIORIO PINHEIRO e outros	205.773,21	248.553,46
829	TJPR	2023/906209	Alimentar	2025	27/09/2023 18:33:37	0008529-36.2023.8.16.7000	JANETE MARIA DA SILVA e outros	187.102,59	274.501,24
830	TJPR	2023/906074	Alimentar	2025	28/09/2023 13:38:59	0008550-12.2023.8.16.7000	FATIMA REGINA PAGNAM	35.604,77	48.840,94
831	TJPR	2023/906223	Alimentar	2025	28/09/2023 13:52:40	0008552-79.2023.8.16.7000	IVETE CONCHON COSTA	90.855,59	100.186,46
832	TJPR	2023/906216	Alimentar	2025	28/09/2023 15:28:10	0008564-93.2023.8.16.7000	ELINEIA DO NASCIMENTO CARDOSO	21.396,36	30.899,07
833	TJPR	2023/906217	Alimentar	2025	28/09/2023 15:28:49	0008565-78.2023.8.16.7000	DANIELE CARDOSO NASCIMENTO	21.396,36	30.899,07
834	TJPR	2023/906218	Alimentar	2025	28/09/2023 15:29:23	0008566-63.2023.8.16.7000	ANDRIELLY CARDOSO NASCIMENTO	21.396,36	30.899,07
835	TJPR	2023/906219	Alimentar	2025	28/09/2023 15:30:29	0008569-18.2023.8.16.7000	EMANUELY CARDOSO NASCIMENTO	21.396,36	30.899,07
836	TJPR	2023/905114	Alimentar	2025	28/09/2023 16:49:16	0008583-02.2023.8.16.7000	MARTINELLI ADVOCACIA EMPRESARIAL	82.019,98	93.035,26
837	TJPR	2023/906265	Alimentar	2025	28/09/2023 18:42:38	0008606-45.2023.8.16.7000	MARCIO LUIS SAUER	79.933,09	85.576,37
838	TJPR	2023/906169	Alimentar	2025	28/09/2023 19:01:42	0008607-30.2023.8.16.7000	SILVIO ADAO CORDEIRO e outros	193.744,14	291.669,47
839	TJPR	2023/905826	Alimentar	2025	29/09/2023 12:51:23	0008609-97.2023.8.16.7000	AIRTON DE OLIVEIRA e outros	37.454,60	44.441,47
840	TJPR	2023/906001	Alimentar	2025	29/09/2023 14:39:16	0008618-59.2023.8.16.7000	LUCIMARA BITTENCOURT TORTATO	85.991,02	94.822,30
841	TJPR	2023/905997	Alimentar	2025	29/09/2023 14:59:27	0008624-66.2023.8.16.7000	ELIZABETE DOS SANTOS MEIRELLES DE OLIVEIRA	26.750,82	29.744,23

842	TJPR	2023/906002	Alimentar	2025	29/09/2023 15:03:04	0008625-51.2023.8.16.7000	FELIPE STEINDORFF MALHEIROS	64.165,92	72.783,40
843	TJPR	2023/906003	Alimentar	2025	29/09/2023 15:11:23	0008626-36.2023.8.16.7000	DANIELA NEVES WOSCH MIRANDA	65.208,77	72.505,63
844	TJPR	2023/906005	Alimentar	2025	29/09/2023 15:16:30	0008627-21.2023.8.16.7000	CLEBER PERONDI e outros	140.070,99	161.739,98
845	TJPR	2023/905946	Alimentar	2025	29/09/2023 15:21:30	0008628-06.2023.8.16.7000	TRENCH ROSSI E WATANABE ADVOGADOS	144.460,57	209.794,86
846	TJPR	2023/906011	Alimentar	2025	29/09/2023 15:22:14	0008629-88.2023.8.16.7000	SAMUEL ANTONIO DA SILVA	80.676,93	92.334,75
847	TJPR	2023/906013	Alimentar	2025	29/09/2023 15:32:38	0008632-43.2023.8.16.7000	DAVID SARAIVA FARIAS FERNANDES	33.636,64	39.200,14
848	TJPR	2023/906014	Alimentar	2025	29/09/2023 15:35:43	0008633-28.2023.8.16.7000	LAODERENE BATTISTELLA BORGES	58.874,82	67.382,23
849	TJPR	2023/906016	Alimentar	2025	29/09/2023 15:38:33	0008634-13.2023.8.16.7000	CRISTIANO COLPANI	24.513,61	28.568,16
850	TJPR	2023/906018	Alimentar	2025	29/09/2023 15:55:38	0008636-80.2023.8.16.7000	CLEUSA DA APARECIDA MOREIRA DE CAMPOS	66.417,68	74.593,70
851	TJPR	2023/906009	Alimentar	2025	29/09/2023 16:09:11	0008638-50.2023.8.16.7000	CLAUDINEI ANTONIO SIMÕES e outros	87.955,14	102.502,93
852	TJPR	2023/906015	Alimentar	2025	29/09/2023 16:17:56	0008639-35.2023.8.16.7000	TALITA MACIEL CHAVES KUSTER e outros	24.550,45	27.297,65
853	TJPR	2023/906012	Alimentar	2025	29/09/2023 16:49:56	0008641-05.2023.8.16.7000	CRISTIANE CONCEIÇÃO CHAGAS RUDNICK	89.262,17	103.071,03
854	TJPR	2023/906277	Alimentar	2025	03/10/2023 14:41:06	0008701-75.2023.8.16.7000	OLÍVIA SANTINI PRIMON	60.757,42	66.997,21
855	TJPR	2023/906161	Alimentar	2025	03/10/2023 15:05:00	0008715-59.2023.8.16.7000	ZILMARA ELAINE DANTE	83.651,12	95.738,71
856	TJPR	2023/906292	Alimentar	2025	03/10/2023 15:09:36	0008719-96.2023.8.16.7000	ELEONORA FERNANDES	191.489,04	277.350,50
857	TJPR	2023/906083	Alimentar	2025	03/10/2023 17:23:07	0008736-35.2023.8.16.7000	ROSELY GALVÃO CAMARGO e outros	88.924,89	98.875,57
858	TJPR	2023/906081	Alimentar	2025	03/10/2023 17:23:27	0008737-20.2023.8.16.7000	FAUSTINA BIERNASKI e outros	90.310,10	97.697,47
859	TJPR	2023/906356	Alimentar	2025	03/10/2023 17:56:57	0008739-87.2023.8.16.7000	LUIS ANTONIO SAPORITI	57.596,53	62.837,82
860	TJPR	2023/906378	Alimentar	2025	04/10/2023 13:08:37	0008788-31.2023.8.16.7000	CLEDI DA SILVA JABELUFA e outros	36.434,54	45.473,95
861	TJPR	2023/906340	Alimentar	2025	04/10/2023 17:20:12	0008881-91.2023.8.16.7000	NILSON DE JESUS CARLOS e outros	82.420,87	88.239,79
862	TJPR	2023/906399	Alimentar	2025	04/10/2023 17:22:47	0008882-76.2023.8.16.7000	FRANCISCO SEKLES FERELLE	33.251,90	36.277,82
863	TJPR	2023/906375	Alimentar	2025	05/10/2023 12:31:36	0008902-67.2023.8.16.7000	CLAUDIO TOSATTO e outros	344.940,78	409.582,31

864	TJPR	2023/906384	Alimentar	2025	05/10/2023 12:48:06	0008905-22.2023.8.16.7000	LUIZ ANTONIO BELARMINO e outros	454.232,95	539.355,83
865	TJPR	2023/906428	Alimentar	2025	05/10/2023 14:27:45	0008917-36.2023.8.16.7000	ROSEMERI SANTOS RAMOS e outros	28.527,18	45.097,08
866	TJPR	2023/905904	Alimentar	2025	06/10/2023 08:03:43	0008949-41.2023.8.16.7000	MARLI APARECIDA DA SILVA	24.921,20	27.709,89
867	TJPR	2023/905867	Alimentar	2025	06/10/2023 12:49:07	0008955-48.2023.8.16.7000	OLIVIRDE BUARD	43.289,50	50.449,58
868	TJPR	2023/906225	Alimentar	2025	06/10/2023 13:15:04	0008962-40.2023.8.16.7000	MARIA CARDOSO	43.159,67	46.690,13
869	TJPR	2023/906227	Alimentar	2025	06/10/2023 13:52:11	0008969-32.2023.8.16.7000	JOSE WILSON DE SOUZA	47.409,68	52.278,65
870	TJPR	2023/906228	Alimentar	2025	06/10/2023 13:57:46	0008971-02.2023.8.16.7000	MARIA FATIMA DE GASPARI GONÇALVES CAMPOS	44.789,61	48.453,40
871	TJPR	2023/906230	Alimentar	2025	06/10/2023 14:03:45	0008974-54.2023.8.16.7000	CELIA REGINA PEREIRA DE OLIVEIRA	85.572,74	98.810,84
872	TJPR	2023/906295	Alimentar	2025	06/10/2023 14:13:06	0008978-91.2023.8.16.7000	CLAUDIO CESAR DE PAULA	49.515,78	53.566,17
873	TJPR	2023/906231	Alimentar	2025	06/10/2023 14:25:20	0008983-16.2023.8.16.7000	ANGELINA FERNANDES DE MORAES BASSANI	62.426,10	70.110,75
874	TJPR	2023/906232	Alimentar	2025	06/10/2023 14:31:22	0008984-98.2023.8.16.7000	RICARDO PATRICK ZUCHI e outros	72.505,71	79.952,05
875	TJPR	2023/906234	Alimentar	2025	06/10/2023 14:34:05	0008985-83.2023.8.16.7000	ANGELA MARI LABATUT	25.060,81	28.682,09
876	TJPR	2023/906235	Alimentar	2025	06/10/2023 14:37:27	0008986-68.2023.8.16.7000	FRANCISCO JOSE CASCALES	79.156,78	91.402,34
877	TJPR	2023/906245	Alimentar	2025	06/10/2023 15:06:46	0008991-90.2023.8.16.7000	PAULO ANDRÉ FREIRES PAIVA	77.042,58	85.663,64
878	TJPR	2023/906255	Alimentar	2025	06/10/2023 15:41:11	0008999-67.2023.8.16.7000	ROSE MARI MARTINS PAZ	34.895,62	38.479,40
879	TJPR	2023/906271	Alimentar	2025	06/10/2023 15:52:25	0009002-22.2023.8.16.7000	TATIELE FAOT	47.815,57	54.237,20
880	TJPR	2023/906256	Alimentar	2025	06/10/2023 16:54:34	0009003-07.2023.8.16.7000	LUCIANA DA CUNHA BARBATO OLIVEIRA	44.002,66	49.912,21
881	TJPR	2023/906257	Alimentar	2025	06/10/2023 17:15:59	0009005-74.2023.8.16.7000	ZIL MARIA DA SILVA BONTORIN WALLER	39.637,50	45.769,42
882	TJPR	2023/906258	Alimentar	2025	06/10/2023 17:37:32	0009007-44.2023.8.16.7000	EDSON LUIZ CORDEIRO e outros	89.110,77	102.896,22
883	TJPR	2023/906259	Alimentar	2025	06/10/2023 17:40:57	0009008-29.2023.8.16.7000	TANIA ELIANE DO AMARAL GONCALVES	78.122,29	86.145,44
884	TJPR	2023/906260	Alimentar	2025	06/10/2023 17:43:54	0009009-14.2023.8.16.7000	CAMILA MOREIRA GONÇALVES	67.559,52	73.707,44
885	TJPR	2023/906261	Alimentar	2025	06/10/2023 17:48:39	0009010-96.2023.8.16.7000	CLAUDINE GOMES BUBINIAK	26.915,54	29.927,39
886	TJPR	2023/906270	Alimentar	2025	06/10/2023 17:55:17	0009012-66.2023.8.16.7000	PAULO CESAR MACHADO	78.122,26	86.864,15

887	TJPR	2023/906401	Alimentar	2025	09/10/2023 15:26:56	0009024-80.2023.8.16.7000	LIANE MARIA IANZE	55.842,76	63.342,46
888	TJPR	2023/906484	Alimentar	2025	09/10/2023 18:25:57	0009056-85.2023.8.16.7000	ROGERIO MANUEL DE LEMOS CARDOSO	81.267,86	99.593,76
889	TJPR	2023/906486	Alimentar	2025	09/10/2023 18:28:11	0009057-70.2023.8.16.7000	LEILA APARECIDA BARION DE PAULA e outros	46.619,42	53.355,93
890	TJPR	2023/906485	Alimentar	2025	09/10/2023 18:29:50	0009058-55.2023.8.16.7000	MARGARETH TREVISOL DE SOUZA e outros	34.764,04	37.927,55
891	TJPR	2023/906466	Alimentar	2025	10/10/2023 15:02:47	0009072-39.2023.8.16.7000	ERLY PORTELA PINTO e outros	64.084,09	83.288,38
892	TJPR	2023/906382	Alimentar	2025	10/10/2023 15:16:53	0009074-09.2023.8.16.7000	CLAUDIA HELENA FRATTI ZAGO	43.530,48	50.264,64
893	TJPR	2023/906477	Alimentar	2025	10/10/2023 15:40:49	0009078-46.2023.8.16.7000	BERNARDETE CHRIST e outros	87.589,86	125.012,21
894	TJPR	2023/906503	Alimentar	2025	10/10/2023 15:48:33	0009080-16.2023.8.16.7000	CARLOS ALBERTO HOMEM DA COSTA e outros	59.930,89	120.570,27
895	TJPR	2023/906505	Alimentar	2025	10/10/2023 15:52:49	0009081-98.2023.8.16.7000	ROSANGELA JANJACOMO DOS SANTOS e outros	82.747,35	110.985,18
896	TJPR	2023/906541	Alimentar	2025	10/10/2023 16:00:02	0009087-08.2023.8.16.7000	CHRISTOVÃO GRANATO FILHO	117.013,15	144.288,92
897	TJPR	2023/906339	Alimentar	2025	10/10/2023 16:00:36	0009088-90.2023.8.16.7000	MARCIO ANDRE SARACENI MARTINEZ	61.755,58	82.830,75
898	TJPR	2023/906534	Alimentar	2025	10/10/2023 16:20:34	0009091-45.2023.8.16.7000	ADVESANE - ASSOCIACAO DOS ADVOGADOS EMPREGADOS DA SANEPAR	30.921,33	45.056,10
899	TJPR	2023/906346	Alimentar	2025	10/10/2023 16:36:21	0009095-82.2023.8.16.7000	SONIA REGINA ALVES DOS ANJOS	62.032,09	71.628,45
900	TJPR	2023/906506	Alimentar	2025	10/10/2023 16:39:38	0009096-67.2023.8.16.7000	HORMINIO DE PAULA LIMA NETO	114.238,26	174.102,10
901	TJPR	2023/906353	Alimentar	2025	10/10/2023 17:00:12	0009099-22.2023.8.16.7000	DULCINEA DE OLIVEIRA COELHO	51.830,58	57.153,58
902	TJPR	2023/906354	Alimentar	2025	10/10/2023 17:04:35	0009100-07.2023.8.16.7000	WALTER BUSCH PEREIRA	82.057,47	100.561,43
903	TJPR	2023/906330	Alimentar	2025	10/10/2023 17:09:16	0009111-36.2023.8.16.7000	MARA LUCIA DE CARLI	36.794,46	42.111,26
904	TJPR	2023/904802	Alimentar	2025	10/10/2023 17:29:43	0009115-73.2023.8.16.7000	CAMILA MORAIS DE ASSIS	38.043,55	52.175,18
905	TJPR	2023/906492	Alimentar	2025	11/10/2023 18:02:42	0009160-77.2023.8.16.7000	DEJAIR DIONISIO e outros	50.238,38	54.347,87
906	TJPR	2023/906617	Alimentar	2025	11/10/2023 18:05:54	0009161-62.2023.8.16.7000	CAIO RANGEL BOLONHEZE e outros	81.003,68	85.855,80
907	TJPR	2023/906490	Alimentar	2025	11/10/2023 18:56:41	0009172-91.2023.8.16.7000	CLARICE SCHNEIDER LINHARES e outros	50.198,17	55.815,34
908	TJPR	2023/906648	Alimentar	2025	16/10/2023 18:17:14	0009200-59.2023.8.16.7000	LUCAS JAVÃ IUDS	72.720,00	85.598,71

909	TJPR	2023/906598	Alimentar	2025	17/10/2023 16:59:33	0009218-80.2023.8.16.7000	AMAZONAS CLETO SAMPAIO	60.718,24	66.954,00	
910	TJPR	2023/906483	Alimentar	2025	18/10/2023 11:59:12	0009227-42.2023.8.16.7000	ADRIANA PIRES MURBAK e outros	236.853,27	263.357,15	
911	TJPR	2023/906493	Alimentar	2025	18/10/2023 11:59:31	0009228-27.2023.8.16.7000	RAQUEL MOTTA E ALIFRANCY FARIAS ADVOGADOS ASSOCIADOS	35.720,29	37.477,73	
912	TJPR	2023/906495	Alimentar	2025	18/10/2023 12:01:13	0009229-12.2023.8.16.7000	MIGUEL ARCANJO DIAS ASSOCIACAO DOS ADVOGADOS EMPREGADOS DA COPEL - PLENO JURE	236.618,28	143.348,83	Pagamento Autorizado
913	TJPR	2023/906707	Alimentar	2025	18/10/2023 13:27:07	0009234-34.2023.8.16.7000	RAFAEL POLESKI NOGUEIRA PORTO e outros	59.946,04	74.357,07	
914	TJPR	2023/906709	Alimentar	2025	18/10/2023 14:48:02	0009238-71.2023.8.16.7000	CLEONICE DOS SANTOS RIBEIRO e outros	70.585,62	85.846,24	
915	TJPR	2023/906710	Alimentar	2025	18/10/2023 14:50:03	0009239-56.2023.8.16.7000	LAURA DE BARROS CHERUBIM	32.999,04	45.003,81	
916	TJPR	2023/906718	Alimentar	2025	19/10/2023 19:18:08	0009295-89.2023.8.16.7000	CELSO JOÃO RUBIN FILHO	87.469,38	96.452,49	
917	TJPR	2023/906849	Alimentar	2025	20/10/2023 17:02:21	0009305-36.2023.8.16.7000	KÁTHIA SOCORRO MATHIAS MOURÃO	98.715,28	121.725,81	
918	TJPR	2023/906850	Alimentar	2025	20/10/2023 17:03:14	0009306-21.2023.8.16.7000	MAURA VERONESI	133.478,14	164.591,90	
919	TJPR	2023/906844	Alimentar	2025	20/10/2023 18:38:44	0009312-28.2023.8.16.7000	JOÃO KAZUO MIYABARA	80.943,29	87.564,45	
920	TJPR	2023/906845	Alimentar	2025	20/10/2023 18:45:00	0009313-13.2023.8.16.7000	IVONE MOREIRA DINIZ e outros	56.101,27	60.062,01	
921	TJPR	2023/906848	Alimentar	2025	20/10/2023 18:46:58	0009314-95.2023.8.16.7000	JOSE ANGELO JAREMA e outros	49.177,32	52.649,23	
922	TJPR	2023/906576	Alimentar	2025	23/10/2023 14:36:50	0009333-04.2023.8.16.7000	ALCIONE AGGIO e outros	181.631,55	247.078,10	
923	TJPR	2023/906577	Alimentar	2025	23/10/2023 14:38:42	0009334-86.2023.8.16.7000	RUBENS MACEDO JUSTUS SOBRINHO	436.611,82	594.807,12	
924	TJPR	2023/905715	Alimentar	2025	23/10/2023 14:43:25	0009335-71.2023.8.16.7000	MARCIA DE ARAUJO	40.901,03	68.976,83	
925	TJPR	2023/906579	Alimentar	2025	23/10/2023 14:56:37	0009338-26.2023.8.16.7000	MAYCON MINORU KIKUCHI	37.415,22	62.706,19	
926	TJPR	2023/906887	Alimentar	2025	23/10/2023 16:50:16	0009352-10.2023.8.16.7000	YONE APARECIDA JORGE e outros	58.254,16	67.266,08	
927	TJPR	2023/906883	Alimentar	2025	23/10/2023 18:32:46	0009357-32.2023.8.16.7000	ANDREIA PAULA CARNEIRO MARTINS	54.402,66	58.243,49	
928	TJPR	2023/906896	Alimentar	2025	24/10/2023 13:53:47	0009370-31.2023.8.16.7000	CARLOS EDUARDO BOZELLI	117.978,72	164.475,33	
929	TJPR	2023/906898	Alimentar	2025	24/10/2023 13:54:55	0009372-98.2023.8.16.7000	ELISABETE SCHALLENBERGER	118.277,62	147.622,30	
930	TJPR	2023/906393	Alimentar	2025	24/10/2023 13:58:21	0009373-83.2023.8.16.7000		40.211,40	52.937,36	

931	TJPR	2023/906405	Alimentar	2025	24/10/2023 14:17:01	0009390-22.2023.8.16.7000	e outros BERNARDETE ALVES DA SILVA e outros	38.606,49	48.658,87
932	TJPR	2023/906403	Alimentar	2025	24/10/2023 14:51:14	0009399-81.2023.8.16.7000	ALESSANDRA GERONIMO DE OLIVEIRA DALOSTA	27.225,43	33.770,42
933	TJPR	2023/906881	Alimentar	2025	24/10/2023 15:07:26	0009401-51.2023.8.16.7000	MARGARETE APARECIDA DE ALMEIDA e outros	40.620,28	50.298,84
934	TJPR	2023/906408	Alimentar	2025	24/10/2023 15:16:06	0009402-36.2023.8.16.7000	KARINA ISABEL VIVIAN e outros	125.827,45	148.057,22
935	TJPR	2023/906368	Alimentar	2025	24/10/2023 15:24:33	0009404-06.2023.8.16.7000	CELIA REGINA ANDRIOLI SILVA BARBOSA	29.905,78	32.627,20
936	TJPR	2023/906638	Alimentar	2025	24/10/2023 15:30:14	0009405-88.2023.8.16.7000	EUNICE APARECIDA GULMINIE JOSUE	41.889,48	46.191,53
937	TJPR	2023/906380	Alimentar	2025	24/10/2023 15:58:46	0009410-13.2023.8.16.7000	LEILA SANDRA FRATTA NEGREIRO	33.077,09	36.778,42
938	TJPR	2023/906911	Alimentar	2025	24/10/2023 18:32:37	0009429-19.2023.8.16.7000	JONAS BRAGANTINE	33.602,88	35.615,69
939	TJPR	2023/906824	Alimentar	2025	25/10/2023 17:00:21	0009476-90.2023.8.16.7000	JOSE DILSON SILVA DE OLIVEIRA e outros	201.113,06	253.867,23
940	TJPR	2023/906858	Alimentar	2025	25/10/2023 17:29:30	0009478-60.2023.8.16.7000	CLARICE LUIZA KICH GROCHOWSKI	61.885,44	79.422,68
941	TJPR	2023/906790	Alimentar	2025	25/10/2023 18:09:18	0009486-37.2023.8.16.7000	EMERSON PERSONA	30.343,18	36.903,38
942	TJPR	2023/906960	Alimentar	2025	25/10/2023 18:11:13	0009487-22.2023.8.16.7000	LUÍS HENRIQUE FERNANDES HIDALGO	55.518,98	64.701,82
943	TJPR	2023/906791	Alimentar	2025	25/10/2023 18:11:25	0009488-07.2023.8.16.7000	DULCELI DE LOURDES TONET ESTACHESKI	31.747,57	39.379,69
944	TJPR	2023/906792	Alimentar	2025	25/10/2023 18:13:58	0009489-89.2023.8.16.7000	CARLOS HENRIQUE TULLIO	24.469,87	30.173,80
945	TJPR	2023/906795	Alimentar	2025	25/10/2023 18:16:03	0009490-74.2023.8.16.7000	DIMITRI TOSTES MONTEIRO	84.534,33	97.611,80
946	TJPR	2023/906972	Alimentar	2025	25/10/2023 18:19:22	0009494-14.2023.8.16.7000	MARIA INES TEIXEIRA TEOTONIO	112.031,88	122.226,78
947	TJPR	2023/906793	Alimentar	2025	25/10/2023 18:20:10	0009495-96.2023.8.16.7000	RAFAEL MAGNO DE PAULA COSTA	37.629,08	45.764,49
948	TJPR	2023/906816	Alimentar	2025	25/10/2023 18:25:22	0009498-51.2023.8.16.7000	JARDEL DE OLIVEIRA SOARES	100.161,95	116.728,74
949	TJPR	2023/906796	Alimentar	2025	25/10/2023 18:43:40	0009506-28.2023.8.16.7000	MARIO BERALDO NETO	28.988,11	33.472,57
950	TJPR	2023/906389	Alimentar	2025	26/10/2023 15:04:01	0009561-76.2023.8.16.7000	LEONEL FRANCISCO VIDAL DE QUADROS e outros	66.891,19	77.954,99

951	TJPR	2023/906646	Alimentar	2025	26/10/2023 15:19:05	0009563-46.2023.8.16.7000	ARI RIBEIRO	38.434,20	42.734,99
952	TJPR	2023/906647	Alimentar	2025	26/10/2023 15:23:42	0009565-16.2023.8.16.7000	RUBEN JOSE VIALLI	35.601,39	38.513,58
953	TJPR	2023/906918	Alimentar	2025	26/10/2023 15:24:09	0009566-98.2023.8.16.7000	CERENITA DE FATIMA FACHIN e outros	28.099,81	44.962,46
954	TJPR	2023/906488	Alimentar	2025	26/10/2023 15:33:09	0009570-38.2023.8.16.7000	EDIMO ANTONIO LOPES	928.101,52	1.111.494,38
955	TJPR	2023/906392	Alimentar	2025	26/10/2023 15:48:12	0009572-08.2023.8.16.7000	FRANCISCO LEANDRO DE OLIVEIRA	41.510,99	45.288,49
956	TJPR	2023/906418	Alimentar	2025	26/10/2023 16:03:09	0009574-75.2023.8.16.7000	LENI FERNANDES HAMMES	91.459,29	100.852,16
957	TJPR	2023/906452	Alimentar	2025	26/10/2023 16:07:00	0009575-60.2023.8.16.7000	DORIANE RIZZO	84.389,28	97.444,30
958	TJPR	2023/906453	Alimentar	2025	26/10/2023 16:11:03	0009577-30.2023.8.16.7000	FABIANI AVANZI MARQUES	56.331,28	64.471,15
959	TJPR	2023/906480	Alimentar	2025	26/10/2023 16:13:29	0009578-15.2023.8.16.7000	ELIANE FIGUEIREDO RODRIGUES	27.643,47	29.299,31
960	TJPR	2023/906494	Alimentar	2025	26/10/2023 16:19:24	0009580-82.2023.8.16.7000	WELLINGTON RODRIGO FERREIRA	62.804,46	68.519,66
961	TJPR	2023/906497	Alimentar	2025	26/10/2023 16:27:58	0009581-67.2023.8.16.7000	EBERSON LUIZ PIO LEMOS	87.277,28	95.219,51
962	TJPR	2023/906499	Alimentar	2025	26/10/2023 16:31:38	0009583-37.2023.8.16.7000	DIEGO SAVIO BINI	90.126,33	102.230,30
963	TJPR	2023/906504	Alimentar	2025	26/10/2023 16:42:52	0009586-89.2023.8.16.7000	IZABEL CONCEIÇÃO SOUZA DE OLIVEIRA	23.767,39	27.444,20
964	TJPR	2023/906651	Alimentar	2025	26/10/2023 16:47:54	0009587-74.2023.8.16.7000	CLOVIS JOÃO PISSAREK	29.154,84	34.318,16
965	TJPR	2023/906655	Alimentar	2025	26/10/2023 16:51:27	0009588-59.2023.8.16.7000	SIMONE CARON KOGIN	46.173,66	51.857,64
966	TJPR	2023/906708	Alimentar	2025	26/10/2023 16:55:01	0009589-44.2023.8.16.7000	JEFERSON RODRIGO ARZÃO ANTUNES e outros	78.120,00	86.142,93
967	TJPR	2023/906398	Alimentar	2025	26/10/2023 17:04:26	0009593-81.2023.8.16.7000	MARIA HELENA XCZEPANIAK	64.774,25	72.022,49
968	TJPR	2023/906421	Alimentar	2025	26/10/2023 17:09:34	0009595-51.2023.8.16.7000	IVANETE JULIA DA SILVA	27.125,97	29.594,43
969	TJPR	2023/906273	Alimentar	2025	26/10/2023 17:23:28	0009597-21.2023.8.16.7000	FRANCISCO OTACILIO FELICIO LOPES	123.901,64	136.626,34
970	TJPR	2023/906394	Alimentar	2025	26/10/2023 17:42:30	0009602-43.2023.8.16.7000	JANETE WENCESLAU MARQUES ANASTACIO	64.896,34	71.561,20
971	TJPR	2023/906349	Alimentar	2025	26/10/2023 17:45:41	0009603-28.2023.8.16.7000	ELIDIO PEÇANHA DE SOUZA e outros	78.291,74	91.241,19
972	TJPR	2023/906329	Alimentar	2025	26/10/2023 17:48:25	0009604-13.2023.8.16.7000	KHEURY KHRIST BENEDIK	46.466,75	53.655,15

973	TJPR	2023/906944	Alimentar	2025	26/10/2023 17:51:01	0009606-80.2023.8.16.7000	PAULO GILBERTO IZQUIEL	56.256,72	59.626,50
974	TJPR	2023/906383	Alimentar	2025	26/10/2023 17:53:37	0009607-65.2023.8.16.7000	MARIA LUZIA ARAUJO FURTADO	33.068,37	39.602,68
975	TJPR	2023/906772	Alimentar	2025	27/10/2023 10:44:10	0009611-05.2023.8.16.7000	DIRK CLAUDIO AHRENS	60.916,69	65.217,41
976	TJPR	2023/906771	Alimentar	2025	27/10/2023 10:44:33	0009612-87.2023.8.16.7000	DIRK CLAUDIO AHRENS	452.905,01	484.880,10
977	TJPR	2023/906783	Alimentar	2025	27/10/2023 10:45:00	0009613-72.2023.8.16.7000	NORMA KIYOTA	175.393,24	187.776,00
978	TJPR	2023/906773	Alimentar	2025	27/10/2023 10:45:24	0009614-57.2023.8.16.7000	HENRIQUE AFONSO PIPOLO	118.575,86	129.366,26
979	TJPR	2023/906781	Alimentar	2025	27/10/2023 10:45:41	0009615-42.2023.8.16.7000	VITOR FERREIRA DE CAMPOS - SOCIEDADE INDIVIDUAL DE ADVOCACIA	136.585,27	149.014,53
980	TJPR	2023/906774	Alimentar	2025	27/10/2023 10:46:04	0009616-27.2023.8.16.7000	LUCIANA DO CARMO NEVES	170.522,00	186.039,50
981	TJPR	2023/906775	Alimentar	2025	27/10/2023 10:46:31	0009617-12.2023.8.16.7000	MARIA ANTONIA GONÇALVES	174.660,58	190.554,69
982	TJPR	2023/906776	Alimentar	2025	27/10/2023 10:47:03	0009618-94.2023.8.16.7000	MARCIA TESHIMA	228.496,23	249.289,38
983	TJPR	2023/906777	Alimentar	2025	27/10/2023 10:47:47	0009619-79.2023.8.16.7000	MARIA APARECIDA PIVETA CARRATO	229.736,09	250.642,07
984	TJPR	2023/906778	Alimentar	2025	27/10/2023 10:48:23	0009620-64.2023.8.16.7000	CLAUDIA MARIA TAGATA	245.474,34	267.812,50
985	TJPR	2023/906779	Alimentar	2025	27/10/2023 10:48:45	0009621-49.2023.8.16.7000	ROSSANA HELENA KARATZIOS	258.524,49	282.050,22
986	TJPR	2023/906780	Alimentar	2025	27/10/2023 10:49:15	0009622-34.2023.8.16.7000	MARCIO BARBOSA ZERNERI	283.839,05	309.668,40
987	TJPR	2023/906827	Alimentar	2025	27/10/2023 13:45:46	0009638-85.2023.8.16.7000	LENIR HARDEMINCK	52.279,42	58.129,48
988	TJPR	2023/906410	Alimentar	2025	27/10/2023 16:38:13	0009663-98.2023.8.16.7000	PATRICIA VIANA DA SILVA	132.285,97	155.713,82
989	TJPR	2023/906331	Alimentar	2025	27/10/2023 17:38:24	0009673-45.2023.8.16.7000	NEWTON LISBOA DA LUZ e outros	132.065,79	153.909,48
990	TJPR	2023/906386	Alimentar	2025	27/10/2023 17:41:47	0009674-30.2023.8.16.7000	MARLI DE PAULA RUSSO	52.881,21	76.381,53
991	TJPR	2023/906388	Alimentar	2025	27/10/2023 17:45:27	0009677-82.2023.8.16.7000	MARIA LUIZA TONUSSI DE OLIVEIRA	22.695,12	25.025,91
992	TJPR	2023/906381	Alimentar	2025	27/10/2023 17:51:55	0009679-52.2023.8.16.7000	IVONE ALVES e outros	39.757,97	44.206,90
993	TJPR	2023/906508	Alimentar	2025	27/10/2023 18:57:40	0009685-59.2023.8.16.7000	CELSO JOÃO HOCHSCHEIDT e outros	422.909,06	479.705,74
994	TJPR	2023/906511	Alimentar	2025	30/10/2023 12:12:17	0009689-96.2023.8.16.7000	VERA LUCIA GUEDES DE CARVALHO e outros	53.155,36	111.797,50
995	TJPR	2023/906514	Alimentar	2025	30/10/2023 12:12:51	0009690-81.2023.8.16.7000	VILMA PINHEIRO FERNANDES e outros	60.416,83	127.056,97

996	TJPR	2023/906515	Alimentar	2025	30/10/2023 12:13:23	0009691-66.2023.8.16.7000	SEBASTIANA NAZARETH DA COSTA e outros	81.558,69	171.518,21
997	TJPR	2023/906517	Alimentar	2025	30/10/2023 12:13:57	0009692-51.2023.8.16.7000	TERESINHA PELEGRINI e outros	105.790,36	222.481,16
998	TJPR	2023/906516	Alimentar	2025	30/10/2023 12:14:31	0009693-36.2023.8.16.7000	THEREZA BERNAL OSIECKI e outros	118.909,07	250.071,47
999	TJPR	2023/906518	Alimentar	2025	30/10/2023 12:15:03	0009694-21.2023.8.16.7000	SEBASTIÃO MALAQUIAS e outros	118.909,07	250.071,47
1000	TJPR	2023/906519	Alimentar	2025	30/10/2023 12:15:46	0009695-06.2023.8.16.7000	UBIRAJARA SERAFINI RAMOS e outros	130.943,74	275.377,75
1001	TJPR	2023/906520	Alimentar	2025	30/10/2023 12:16:20	0009696-88.2023.8.16.7000	SERGIO SUSSUMO SIGUIMURA e outros	148.074,02	311.403,50
1002	TJPR	2023/906521	Alimentar	2025	30/10/2023 12:16:53	0009697-73.2023.8.16.7000	VALMOR MACHADO e outros	154.172,49	324.231,80
1003	TJPR	2023/906522	Alimentar	2025	30/10/2023 12:17:34	0009698-58.2023.8.16.7000	SAUDINO DEOCLYDES BARBIERO e outros	154.172,49	324.231,80
1004	TJPR	2023/906524	Alimentar	2025	30/10/2023 12:18:08	0009699-43.2023.8.16.7000	SONIA MARIA KUGLER DALCOL e outros	154.172,49	324.231,80
1005	TJPR	2023/906525	Alimentar	2025	30/10/2023 12:18:40	0009700-28.2023.8.16.7000	TITO SILKA e outros	162.195,65	341.102,74
1006	TJPR	2023/906526	Alimentar	2025	30/10/2023 12:19:07	0009701-13.2023.8.16.7000	VILSON INACIO DIETRICH e outros	162.195,65	341.102,74
1007	TJPR	2023/906531	Alimentar	2025	30/10/2023 13:00:58	0009706-35.2023.8.16.7000	ALBINO BIACCHI JUNIOR	66.178,89	166.995,49
1008	TJPR	2023/906535	Alimentar	2025	30/10/2023 13:25:55	0009707-20.2023.8.16.7000	MARLON EDER DE SOUZA e outros	27.947,70	42.001,16
1009	TJPR	2023/906536	Alimentar	2025	30/10/2023 13:37:20	0009708-05.2023.8.16.7000	ISRAEL BELIATO	54.950,90	72.251,35
1010	TJPR	2023/903944	Alimentar	2025	30/10/2023 13:48:53	0009709-87.2023.8.16.7000	ANTONIO APARECIDO DOS REIS	50.839,31	86.848,59
1011	TJPR	2023/906803	Alimentar	2025	30/10/2023 15:49:06	0009722-86.2023.8.16.7000	IJAIR VAMERLATTI	46.022,89	56.401,05
1012	TJPR	2023/906666	Alimentar	2025	31/10/2023 09:24:28	0009779-07.2023.8.16.7000	CARVALHO & LISBOA ADVOGADOS ASSOCIADOS e outros	28.711,94	31.628,57
1013	TJPR	2023/906513	Alimentar	2025	31/10/2023 09:28:15	0009780-89.2023.8.16.7000	LEONARDO PEDROSO SANTOS e outros	220.501,65	254.513,94
1014	TJPR	2023/906905	Alimentar	2025	31/10/2023 14:30:11	0009786-96.2023.8.16.7000	IVO VOURVUPULOS VIANA e outros	87.203,14	94.336,35
1015	TJPR	2023/907090	Alimentar	2025	01/11/2023 17:03:35	0009863-08.2023.8.16.7000	ANTONIO DA ROCHA LOURES NETO	18.791,45	19.715,99

1016	TJPR	2023/907091	Alimentar	2025	01/11/2023 17:03:49	0009864-90.2023.8.16.7000	JOÃO FRANCISCO SANTOS DA ROCHA LOURES FILHO	18.791,45	19.715,99
1017	TJPR	2023/907092	Alimentar	2025	01/11/2023 17:04:08	0009865-75.2023.8.16.7000	LIDIANE NICASSO ROCHA LOURES e outros	39.747,64	41.678,55
1018	TJPR	2023/907015	Alimentar	2025	01/11/2023 17:25:32	0009869-15.2023.8.16.7000	MARIA LUCIA FERNANDES TEIXEIRA e outros	30.133,96	33.843,44
1019	TJPR	2023/906150	Alimentar	2025	01/11/2023 17:26:05	0009870-97.2023.8.16.7000	INAYA DE CASTRO MARCHI	92.383,09	101.870,84
1020	TJPR	2023/906451	Alimentar	2025	01/11/2023 17:26:20	0009871-82.2023.8.16.7000	IVANA PERON ANDRADE	63.580,14	78.864,81
1021	TJPR	2023/907019	Alimentar	2025	01/11/2023 17:49:32	0009873-52.2023.8.16.7000	LISANDRO GALDINO DE SOUZA	90.673,84	99.986,05
1022	TJPR	2023/906588	Alimentar	2025	06/11/2023 12:17:09	0009888-21.2023.8.16.7000	JOÃO LOURENÇO DOS SANTOS	52.251,38	59.268,74
1023	TJPR	2023/906585	Alimentar	2025	06/11/2023 12:21:43	0009889-06.2023.8.16.7000	MARILENE GIRARDI	48.759,42	53.767,01
1024	TJPR	2023/906591	Alimentar	2025	06/11/2023 12:55:35	0009894-28.2023.8.16.7000	ANTONIO FRANCISCO DE GOES	36.635,72	40.735,26
1025	TJPR	2023/906592	Alimentar	2025	06/11/2023 13:13:20	0009898-65.2023.8.16.7000	WINSTON NONATO REBOUÇAS	113.155,62	124.776,70
1026	TJPR	2023/906586	Alimentar	2025	06/11/2023 13:22:03	0009899-50.2023.8.16.7000	VALMIR CALSAVARA e outros	39.493,11	44.354,71
1027	TJPR	2023/906597	Alimentar	2025	06/11/2023 15:46:00	0009915-04.2023.8.16.7000	ZIRLEI DA SILVA BONTORIN	31.521,07	35.401,31
1028	TJPR	2023/906608	Alimentar	2025	06/11/2023 16:00:16	0009924-63.2023.8.16.7000	ANA PAULA BUENO HANSEN PARISE	68.637,27	88.082,99
1029	TJPR	2023/906618	Alimentar	2025	06/11/2023 16:03:38	0009925-48.2023.8.16.7000	SYONEI VIDAL ZANETTE	64.642,65	69.930,42
1030	TJPR	2023/906620	Alimentar	2025	06/11/2023 16:09:51	0009927-18.2023.8.16.7000	CLEIDIANE DE LIMA DE SOUZA	43.459,10	48.322,18
1031	TJPR	2023/906616	Alimentar	2025	06/11/2023 16:20:09	0009929-85.2023.8.16.7000	RAFAELA HELOÍSA BECKERT e outros	74.361,84	82.682,92
1032	TJPR	2023/906640	Alimentar	2025	06/11/2023 16:29:40	0009931-55.2023.8.16.7000	JOSÉ PRIGOL NETO	61.797,58	68.144,19
1033	TJPR	2023/906641	Alimentar	2025	06/11/2023 16:32:09	0009933-25.2023.8.16.7000	PAULO LEANDRO PAVEZZI CORSATO	49.295,56	54.358,21
1034	TJPR	2023/906642	Alimentar	2025	06/11/2023 16:41:37	0009935-92.2023.8.16.7000	DANIELY PORFIRIO	116.286,91	133.090,37
1035	TJPR	2023/906643	Alimentar	2025	06/11/2023 17:05:26	0009939-32.2023.8.16.7000	VALERIE DE MORAIS DALABENETA	68.556,44	76.995,74
1036	TJPR	2023/906644	Alimentar	2025	06/11/2023 17:08:59	0009941-02.2023.8.16.7000	ROSANE MARIA BEAL SILVA	49.603,86	54.698,17
1037	TJPR	2023/906656	Alimentar	2025	06/11/2023 17:22:55	0009943-69.2023.8.16.7000	DOUGHERTHY PORTELA DE OLIVEIRA SILVA	49.385,59	54.457,49

1038	TJPR	2023/906387	Alimentar	2025	06/11/2023 17:40:32	0009950-61.2023.8.16.7000	VANDA NATALINA NERI e outros	71.910,68	83.804,72
1039	TJPR	2023/906402	Alimentar	2025	06/11/2023 17:42:42	0009952-31.2023.8.16.7000	CARLOS MAGNUS DE PAIVA	80.030,57	96.668,92
1040	TJPR	2023/906417	Alimentar	2025	06/11/2023 17:51:35	0009957-53.2023.8.16.7000	MILTON HENRIQUE GRECCHI e outros	56.220,00	94.795,15
1041	TJPR	2023/906371	Alimentar	2025	06/11/2023 17:55:01	0009960-08.2023.8.16.7000	CLEONICE RICARDI NUNES FEYH	70.768,56	84.752,42
1042	TJPR	2023/906342	Alimentar	2025	06/11/2023 17:58:21	0009965-30.2023.8.16.7000	JULIANO TERTULIANO DA SILVA	105.713,36	123.198,35
1043	TJPR	2023/907129	Alimentar	2025	07/11/2023 14:00:39	0009998-20.2023.8.16.7000	EUNICE DE PAULA ARAÚJO	62.343,92	66.745,40
1044	TJPR	2023/907010	Alimentar	2025	07/11/2023 16:28:37	0010014-71.2023.8.16.7000	OLAVO FRANCO FERREIRA FILHO e outros	118.423,19	137.992,30
1045	TJPR	2023/907174	Alimentar	2025	08/11/2023 12:55:10	0010031-10.2023.8.16.7000	CLOVIS MANOEL PENA	1.076.197,88	1.450.358,50
1046	TJPR	2023/906390	Alimentar	2025	08/11/2023 15:06:42	0010037-17.2023.8.16.7000	CAROLINE ANDREATTA e outros	67.019,80	74.519,32
1047	TJPR	2023/905438	Alimentar	2025	08/11/2023 16:23:09	0010043-24.2023.8.16.7000	ERIKA REGINA CAETANO	41.426,15	46.061,74
1048	TJPR	2023/906396	Alimentar	2025	08/11/2023 16:33:40	0010054-53.2023.8.16.7000	INES TEREZA MENEGAZZO	55.956,62	61.703,36
1049	TJPR	2023/906409	Alimentar	2025	08/11/2023 16:37:26	0010055-38.2023.8.16.7000	ROSANGELA APARECIDA DE SOUZA	58.248,84	64.231,00
1050	TJPR	2023/906372	Alimentar	2025	08/11/2023 16:42:57	0010056-23.2023.8.16.7000	NELIZA APARECIDA TAVARES	33.854,73	37.643,08
1051	TJPR	2023/906370	Alimentar	2025	08/11/2023 16:49:15	0010057-08.2023.8.16.7000	MARYNARA DA ROCHA	47.829,01	52.181,45
1052	TJPR	2023/906414	Alimentar	2025	08/11/2023 17:00:51	0010058-90.2023.8.16.7000	EULCI TOZZO	28.897,51	35.413,89
1053	TJPR	2023/906867	Alimentar	2025	08/11/2023 17:57:41	0010061-45.2023.8.16.7000	CLÁUDIO LUIZ KYZANOWSKI MURASKI	29.038,09	32.287,45
1054	TJPR	2023/907172	Alimentar	2025	08/11/2023 18:36:20	0010068-37.2023.8.16.7000	MARCELA MARIA BARACAT e outros	129.119,21	147.773,53
1055	TJPR	2023/906291	Alimentar	2025	09/11/2023 12:44:24	0010074-44.2023.8.16.7000	BRENO ANTONIO SIQUEIRA	52.256,31	58.689,06
1056	TJPR	2023/907011	Alimentar	2025	09/11/2023 12:55:51	0010077-96.2023.8.16.7000	SONIA MARIA MARQUES GOMES BERTOLINI	78.947,42	97.350,06
1057	TJPR	2023/907161	Alimentar	2025	09/11/2023 13:14:46	0010083-06.2023.8.16.7000	CLAUDINE MARIA DE BONA	78.518,06	83.221,30
1058	TJPR	2023/906872	Alimentar	2025	09/11/2023 16:01:52	0010092-65.2023.8.16.7000	JOSÉ ERMINDO MINUZZO	32.384,55	36.733,80
1059	TJPR	2023/906875	Alimentar	2025	09/11/2023 16:14:38	0010093-50.2023.8.16.7000	DINO OSMAR RIBAS PEREIRA	33.821,80	38.709,05
1060	TJPR	2023/907050	Alimentar	2025	09/11/2023 16:33:22	0010094-35.2023.8.16.7000	EDSON CANDIDO XAVIER	33.912,95	35.944,34

1061	TJPR	2023/907094	Alimentar	2025	09/11/2023 16:41:28	0010095-20.2023.8.16.7000	JOSE ERMINDO SCHWERZ e outros	80.280,87	96.144,36
1062	TJPR	2023/907175	Alimentar	2025	09/11/2023 17:02:37	0010097-87.2023.8.16.7000	INES CATARINA BARTH DE GODOI	46.608,26	70.530,46
1063	TJPR	2023/907178	Alimentar	2025	09/11/2023 17:02:42	0010099-57.2023.8.16.7000	CARLA SIMONE PAVANELLI	60.013,21	83.557,51
1064	TJPR	2023/907134	Alimentar	2025	09/11/2023 17:02:44	0010100-42.2023.8.16.7000	MARCIONE PEREIRA DOS SANTOS & ADVOGADOS ASSOCIADOS	55.098,95	72.635,14
1065	TJPR	2023/907176	Alimentar	2025	09/11/2023 17:02:46	0010101-27.2023.8.16.7000	ELISABETE CAMILO ALVES	88.838,50	107.308,03
1066	TJPR	2023/907213	Alimentar	2025	09/11/2023 18:29:34	0010105-64.2023.8.16.7000	VANESSA CARLA CRUZATTI e outros	79.445,34	98.533,36
1067	TJPR	2023/906885	Alimentar	2025	10/11/2023 08:59:01	0010108-19.2023.8.16.7000	CLEVERSON BETIATTO	91.482,96	102.744,51
1068	TJPR	2023/906890	Alimentar	2025	10/11/2023 09:08:51	0010109-04.2023.8.16.7000	LUCINEIA APARECIDA ROSSI SPEDO	48.031,88	55.462,41
1069	TJPR	2023/906892	Alimentar	2025	10/11/2023 09:15:37	0010110-86.2023.8.16.7000	WANIA PIRES BORGES	92.467,56	105.829,12
1070	TJPR	2023/906895	Alimentar	2025	10/11/2023 09:22:27	0010111-71.2023.8.16.7000	LUIS CARLOS DOS SANTOS	55.400,19	61.089,79
1071	TJPR	2023/906877	Alimentar	2025	10/11/2023 13:16:51	0010113-41.2023.8.16.7000	ROSANGELA BARBOSA DE OLIVEIRA	44.072,26	47.677,37
1072	TJPR	2023/906878	Alimentar	2025	10/11/2023 13:22:45	0010114-26.2023.8.16.7000	ELIZABETE LUZIA GARCIA AMANCIO	83.208,80	96.971,53
1073	TJPR	2023/907051	Alimentar	2025	10/11/2023 13:33:34	0010116-93.2023.8.16.7000	DEOLY ELOI DA SILVA	50.216,78	55.374,04
1074	TJPR	2023/907168	Alimentar	2025	10/11/2023 18:54:01	0010165-37.2023.8.16.7000	WANDERLEY GOMES DE SOUZA	53.077,16	72.912,67
1075	TJPR	2023/907053	Alimentar	2025	13/11/2023 08:47:18	0010173-14.2023.8.16.7000	ADEMIR LUCCHETTI	38.876,78	43.227,09
1076	TJPR	2023/907055	Alimentar	2025	13/11/2023 08:53:00	0010174-96.2023.8.16.7000	SHEILA SPESSATO SANTOS	71.788,78	79.821,94
1077	TJPR	2023/907057	Alimentar	2025	13/11/2023 09:00:24	0010175-81.2023.8.16.7000	RITA DE CÁSSIA RODRIGUES COSTA NAUMANN	41.217,39	44.588,98
1078	TJPR	2023/906927	Alimentar	2025	13/11/2023 09:24:26	0010177-51.2023.8.16.7000	CASTURINA PUKANSKI DE OLIVEIRA	29.168,83	31.823,19
1079	TJPR	2023/906980	Alimentar	2025	13/11/2023 09:30:07	0010178-36.2023.8.16.7000	VALDIR ALVES CINTRA	69.209,74	84.816,54
1080	TJPR	2023/907060	Alimentar	2025	13/11/2023 09:35:03	0010179-21.2023.8.16.7000	MARIA CANDIDA SILVA FURTADO	63.339,62	69.103,53
1081	TJPR	2023/907062	Alimentar	2025	13/11/2023 09:44:16	0010180-06.2023.8.16.7000	IVANILDA DE LIMA SILVA	45.537,65	50.633,31
1082	TJPR	2023/907098	Alimentar	2025	13/11/2023 09:50:48	0010181-88.2023.8.16.7000	MARIANA APARECIDA DOMINGUES DE MACEDO	46.282,33	51.035,53

1083	TJPR	2023/907160	Alimentar	2025	13/11/2023 12:53:23	0010182-73.2023.8.16.7000	MARIA ELOIZA SALVIATO e outros	180.931,63	189.833,47
1084	TJPR	2023/907264	Alimentar	2025	13/11/2023 13:50:58	0010193-05.2023.8.16.7000	JOACIR MARCELO DE OLIVEIRA	46.218,32	49.481,33
1085	TJPR	2023/907263	Alimentar	2025	13/11/2023 13:51:27	0010194-87.2023.8.16.7000	PAULO ROLON DE LIMA	76.333,49	84.172,94
1086	TJPR	2023/906152	Alimentar	2025	13/11/2023 14:47:40	0010195-72.2023.8.16.7000	MELO ADVOGADOS ASSOCIADOS	129.890,40	149.984,44
1087	TJPR	2023/905129	Alimentar	2025	13/11/2023 15:12:01	0010197-42.2023.8.16.7000	DANILO LEMOS FREIRE	78.328,93	91.284,53
1088	TJPR	2023/907043	Alimentar	2025	13/11/2023 15:13:16	0010198-27.2023.8.16.7000	SEBASTIÃO PRETO DAS CHAGAS	166.965,19	180.622,94
1089	TJPR	2023/907042	Alimentar	2025	13/11/2023 15:13:45	0010199-12.2023.8.16.7000	ANTONINA MARIA CASINI	166.965,19	180.622,94
1090	TJPR	2023/907169	Alimentar	2025	13/11/2023 17:00:31	0010201-79.2023.8.16.7000	ROGÉRIO JOSÉ DA SILVA	73.964,76	99.812,10
1091	TJPR	2023/907170	Alimentar	2025	13/11/2023 17:05:18	0010203-49.2023.8.16.7000	MARIA DE FÁTIMA DE SOUZA MOURA e outros	129.210,01	154.702,57
1092	TJPR	2023/907260	Alimentar	2025	14/11/2023 08:00:36	0010211-26.2023.8.16.7000	SANDRA MARA LUQUI DA SILVA	48.684,45	54.677,51
1093	TJPR	2023/907270	Alimentar	2025	14/11/2023 08:06:04	0010212-11.2023.8.16.7000	RAMIRO EUGENIO DE FREITAS	39.207,27	45.692,16
1094	TJPR	2023/907210	Alimentar	2025	14/11/2023 08:18:29	0010213-93.2023.8.16.7000	YARA SCHAITZA FONSECA	67.384,58	71.420,92
1095	TJPR	2023/907255	Alimentar	2025	14/11/2023 08:40:41	0010214-78.2023.8.16.7000	ANA MARIA FERREIRA	31.500,73	34.735,85
1096	TJPR	2023/907101	Alimentar	2025	14/11/2023 08:50:28	0010215-63.2023.8.16.7000	CELSO LUIS CHAGAS	30.606,59	33.391,79
1097	TJPR	2023/907125	Alimentar	2025	14/11/2023 08:56:21	0010216-48.2023.8.16.7000	JOVINA DE FATIMA DA COSTA	25.603,11	27.697,44
1098	TJPR	2023/907132	Alimentar	2025	14/11/2023 09:02:50	0010217-33.2023.8.16.7000	ADALBERTO MENDES DA SILVA NETO e outros	54.994,82	60.642,79
1099	TJPR	2023/907274	Alimentar	2025	14/11/2023 09:35:03	0010218-18.2023.8.16.7000	ELIANA CLAUDIA CHUERI RIBEIRO	54.692,77	60.812,89
1100	TJPR	2023/907256	Alimentar	2025	14/11/2023 09:40:22	0010219-03.2023.8.16.7000	LUIZ GONZAGA SOLAK	96.627,67	106.551,33
1101	TJPR	2023/907096	Alimentar	2025	14/11/2023 11:33:04	0010222-55.2023.8.16.7000	CASSIA MARA BARON	33.050,22	36.748,54
1102	TJPR	2023/907286	Alimentar	2025	14/11/2023 14:27:28	0010238-09.2023.8.16.7000	ANTONIO APARECIDO DE HERCULES	62.781,57	65.154,71
1103	TJPR	2023/906921	Alimentar	2025	14/11/2023 14:39:01	0010240-76.2023.8.16.7000	PATRICIA RODRIGUES CUNHA MARTINS e outros	139.060,00	163.682,26
1104	TJPR	2023/907287	Alimentar	2025	14/11/2023 17:43:09	0010277-06.2023.8.16.7000	VÂNIA GRANDE MARTINS VOLPI	77.271,89	83.592,73
1105	TJPR	2023/907288	Alimentar	2025	14/11/2023 17:45:06	0010278-88.2023.8.16.7000	DIEGO GOMES DO VALLE	31.226,53	34.720,78

1106	TJPR	2023/905313	Alimentar	2025	14/11/2023 18:32:56	0010286-65.2023.8.16.7000	MARIO DA COSTA e outros	35.853,18	41.783,31
1107	TJPR	2023/905699	Alimentar	2025	16/11/2023 13:40:45	0010298-79.2023.8.16.7000	APARECIDA DIVINO ANTUNES	59.392,02	68.579,97
1108	TJPR	2023/906623	Alimentar	2025	16/11/2023 13:41:40	0010299-64.2023.8.16.7000	ZULMIRA PERES GARCIA	41.300,89	47.268,87
1109	TJPR	2023/906622	Alimentar	2025	16/11/2023 13:42:33	0010301-34.2023.8.16.7000	OSMAR RUDNICK	48.512,62	61.257,02
1110	TJPR	2023/907340	Alimentar	2025	16/11/2023 20:01:40	0010345-53.2023.8.16.7000	MARIA DE LOURDES PANICHI SFEIR e outros	57.192,91	65.770,35
1111	TJPR	2023/907271	Alimentar	2025	17/11/2023 08:49:38	0010347-23.2023.8.16.7000	NEIDE FERREIRA	67.934,85	78.444,37
1112	TJPR	2023/907272	Alimentar	2025	17/11/2023 09:00:40	0010348-08.2023.8.16.7000	CLAUDIO MORINIGO VASQUEZ e outros	79.846,14	93.052,69
1113	TJPR	2023/906866	Alimentar	2025	17/11/2023 09:13:57	0010349-90.2023.8.16.7000	ROSALIA MARQUES DA SILVA	44.922,08	49.009,99
1114	TJPR	2023/906929	Alimentar	2025	17/11/2023 09:18:39	0010350-75.2023.8.16.7000	MARLI SAYOKO IWAI OKABE	52.860,20	62.766,20
1115	TJPR	2023/907133	Alimentar	2025	17/11/2023 09:23:45	0010351-60.2023.8.16.7000	SAMUEL RIBEIRO DA SILVA	39.152,48	42.355,15
1116	TJPR	2023/907308	Alimentar	2025	17/11/2023 14:17:53	0010367-14.2023.8.16.7000	CLAUDIO TOSATTO	80.209,30	83.241,21
1117	TJPR	2023/907319	Alimentar	2025	17/11/2023 15:07:46	0010375-88.2023.8.16.7000	DAGOBERTO RIBEIRO DA SILVA	26.059,49	27.899,29
1118	TJPR	2023/907318	Alimentar	2025	17/11/2023 15:08:37	0010376-73.2023.8.16.7000	ANDREA REGINA BERNARDES e outros	38.098,39	40.788,13
1119	TJPR	2023/907320	Alimentar	2025	17/11/2023 15:10:23	0010378-43.2023.8.16.7000	ROBINSON ROGÉRIO AVANCINI e outros	69.790,90	74.718,14
1120	TJPR	2023/907368	Alimentar	2025	17/11/2023 17:18:11	0010390-57.2023.8.16.7000	ANTÔNIO PEREIRA DE SOUZA	31.592,77	35.128,00
1121	TJPR	2023/907118	Alimentar	2025	20/11/2023 12:35:34	0010411-33.2023.8.16.7000	HELIO CARLOS MADALOZO e outros	225.846,64	312.394,57
1122	TJPR	2023/907119	Alimentar	2025	20/11/2023 12:36:09	0010412-18.2023.8.16.7000	JOÃO ALFREDO MADALOZO e outros	225.846,64	312.394,57
1123	TJPR	2023/907046	Alimentar	2025	20/11/2023 15:50:08	0010422-62.2023.8.16.7000	LUCIMAR TERESINHA DE CASTILHO	87.825,25	95.009,36
1124	TJPR	2023/907208	Alimentar	2025	20/11/2023 16:53:15	0010440-83.2023.8.16.7000	LEOVALDO CARUZO	54.578,58	60.685,92
1125	TJPR	2023/907421	Alimentar	2025	20/11/2023 17:55:21	0010449-45.2023.8.16.7000	TATIANA PALUDO PEREIRA e outros	79.829,18	92.871,34
1126	TJPR	2023/907390	Alimentar	2025	21/11/2023 07:19:10	0010464-14.2023.8.16.7000	IZAURA IZABEL DO CARMO	67.932,82	72.728,88
1127	TJPR	2023/907392	Alimentar	2025	21/11/2023 07:25:20	0010465-96.2023.8.16.7000	ÉMIRSON MARINO	53.845,27	57.646,75
1128	TJPR	2023/907394	Alimentar	2025	21/11/2023 07:30:34	0010466-81.2023.8.16.7000	ROSINEY APARECIDA TRAVAGLIA GOMES	34.307,03	36.729,11

1129	TJPR	2023/907395	Alimentar	2025	21/11/2023 07:35:44	0010467-66.2023.8.16.7000	FRIDA HECK DE SOUZA	105.376,35	113.996,13
1130	TJPR	2023/907398	Alimentar	2025	21/11/2023 07:39:57	0010468-51.2023.8.16.7000	EDSON FERNANDO PEDROSO	77.313,75	84.349,30
1131	TJPR	2023/907383	Alimentar	2025	21/11/2023 13:34:21	0010478-95.2023.8.16.7000	MARGARET GOMES DE ALCANTARA	45.075,19	48.762,34
1132	TJPR	2023/907382	Alimentar	2025	21/11/2023 14:27:43	0010481-50.2023.8.16.7000	PAULO CEZAR GARCIA BRENNER	64.302,78	70.154,33
1133	TJPR	2023/907182	Alimentar	2025	21/11/2023 15:50:54	0010500-56.2023.8.16.7000	MAJONI DA SILVA	105.884,26	118.918,62
1134	TJPR	2023/907366	Alimentar	2025	21/11/2023 16:14:18	0010504-93.2023.8.16.7000	PAULO SÉRGIO DA SILVA e outros	407.877,53	441.241,91
1135	TJPR	2023/907422	Alimentar	2025	21/11/2023 17:51:42	0010515-25.2023.8.16.7000	NATAL NUNES MACIEL e outros	58.764,38	75.225,26
1136	TJPR	2023/907315	Alimentar	2025	22/11/2023 14:26:21	0010531-76.2023.8.16.7000	BENEDITO BRUNIERI	408.742,98	588.829,39
1137	TJPR	2023/907356	Alimentar	2025	23/11/2023 10:45:05	0010557-74.2023.8.16.7000	APARECIDA DE OLIVEIRA e outros	48.121,78	62.591,31
1138	TJPR	2023/907402	Alimentar	2025	23/11/2023 14:28:35	0010566-36.2023.8.16.7000	HENRIQUE AFONSO PIPOLO	48.916,46	70.512,74
1139	TJPR	2023/907468	Alimentar	2025	23/11/2023 15:26:23	0010583-72.2023.8.16.7000	SÉRGIO SIMÃO DIAS e outros	47.964,16	61.258,73
1140	TJPR	2023/907480	Alimentar	2025	23/11/2023 17:44:25	0010592-34.2023.8.16.7000	AMAURI BIANCHINI	59.255,39	62.170,76
1141	TJPR	2023/907410	Alimentar	2025	23/11/2023 17:48:04	0010593-19.2023.8.16.7000	CARMEM TEJADA BERNARDES	61.425,09	66.449,66
1142	TJPR	2023/907435	Alimentar	2025	23/11/2023 17:49:06	0010594-04.2023.8.16.7000	NÍVIA CRISTINA BERNARDES BRASILINO e outros	69.113,39	72.513,78
1143	TJPR	2023/907438	Alimentar	2025	23/11/2023 17:50:58	0010595-86.2023.8.16.7000	SONIA MARIA QUINTEIRO	45.196,24	48.387,09
1144	TJPR	2023/907409	Alimentar	2025	23/11/2023 17:52:32	0010596-71.2023.8.16.7000	MOACIR MARCHIORI	37.090,36	39.708,94
1145	TJPR	2023/907408	Alimentar	2025	23/11/2023 17:53:53	0010597-56.2023.8.16.7000	MARLENE CIRIACO PADILHA	41.524,68	43.567,69
1146	TJPR	2023/907405	Alimentar	2025	24/11/2023 10:13:38	0010607-03.2023.8.16.7000	HAMILTON LUIZ SERIGHELLI	84.793,46	94.281,85
1147	TJPR	2023/907406	Alimentar	2025	24/11/2023 10:18:41	0010608-85.2023.8.16.7000	NILZA MARIA PIRES ROLDÃO	79.701,12	89.512,33
1148	TJPR	2023/907389	Alimentar	2025	24/11/2023 10:25:34	0010609-70.2023.8.16.7000	CARLOS KEMMELMEIER e outros	72.770,37	79.392,48
1149	TJPR	2023/907397	Alimentar	2025	24/11/2023 10:30:20	0010610-55.2023.8.16.7000	FABIANO DE PAULA	60.465,44	66.675,24
1150	TJPR	2023/907550	Alimentar	2025	24/11/2023 16:09:19	0010657-29.2023.8.16.7000	CARLOS OTTO THIELE e outros	46.455,85	74.459,08
1151	TJPR	2023/907281	Alimentar	2025	27/11/2023 10:50:41	0010701-48.2023.8.16.7000	LEILA DE FATIMA VIANNA GIACOMELLI	63.847,15	68.354,76
1152	TJPR	2023/907280	Alimentar	2025	27/11/2023 11:05:52	0010703-18.2023.8.16.7000	LUIZ CARLOS GREIN	57.809,38	62.538,19

1153	TJPR	2023/907283	Alimentar	2025	27/11/2023 11:10:59	0010704-03.2023.8.16.7000	PAULO RENATO CALLIARI	71.755,35	77.624,94
1154	TJPR	2023/907285	Alimentar	2025	27/11/2023 11:16:45	0010705-85.2023.8.16.7000	REGINA DE JESUS RODRIGUES FREITAS	38.348,40	41.485,30
1155	TJPR	2023/907289	Alimentar	2025	27/11/2023 11:21:48	0010706-70.2023.8.16.7000	RENATO STROPARO	35.147,55	38.022,62
1156	TJPR	2023/907291	Alimentar	2025	27/11/2023 11:26:50	0010707-55.2023.8.16.7000	EDNA DE ANDRADE MÉLLO	55.595,89	60.655,12
1157	TJPR	2023/907292	Alimentar	2025	27/11/2023 11:31:51	0010708-40.2023.8.16.7000	ILSA MARA ZDEPSKI e outros	69.788,85	76.139,64
1158	TJPR	2023/907294	Alimentar	2025	27/11/2023 12:04:59	0010709-25.2023.8.16.7000	MARIO BORBA	46.152,71	53.292,53
1159	TJPR	2023/907296	Alimentar	2025	27/11/2023 12:12:19	0010710-10.2023.8.16.7000	NEUZA BRAZIL DE CASTRO FRIZZO	48.121,57	52.057,91
1160	TJPR	2023/907411	Alimentar	2025	27/11/2023 12:17:31	0010711-92.2023.8.16.7000	EGON VITOR GUMZ	88.933,04	101.783,87
1161	TJPR	2023/907412	Alimentar	2025	27/11/2023 12:23:15	0010713-62.2023.8.16.7000	EMANUELE MARIA DE OLIVEIRA SIQUEIRA	27.462,96	29.962,09
1162	TJPR	2023/907487	Alimentar	2025	27/11/2023 13:20:35	0010716-17.2023.8.16.7000	CARMEN LÚCIA RUIZ SCHLICHTING	81.332,06	93.084,54
1163	TJPR	2023/907637	Alimentar	2025	27/11/2023 15:14:37	0010742-15.2023.8.16.7000	MARIA ELIZABETE PASIAN	22.536,37	29.353,54
1164	TJPR	2023/907636	Alimentar	2025	27/11/2023 15:14:52	0010743-97.2023.8.16.7000	LILLIAN APARECIDA FRIGNANI TOFANELLI	23.372,91	30.443,14
1165	TJPR	2023/907635	Alimentar	2025	27/11/2023 15:15:07	0010744-82.2023.8.16.7000	LUZIA CRISTINA RENOSTRO GALI	24.053,46	31.329,55
1166	TJPR	2023/907634	Alimentar	2025	27/11/2023 15:15:19	0010745-67.2023.8.16.7000	MARIA MATHILDE KELLER e outros	36.183,84	46.886,68
1167	TJPR	2023/907559	Alimentar	2025	27/11/2023 16:35:21	0010752-59.2023.8.16.7000	ADAIR MORAES	71.093,74	78.395,07
1168	TJPR	2023/907558	Alimentar	2025	27/11/2023 16:38:19	0010753-44.2023.8.16.7000	OSWALDO MACHINESKI	52.299,61	63.172,70
1169	TJPR	2023/907679	Alimentar	2025	27/11/2023 16:39:55	0010754-29.2023.8.16.7000	OILTON JOSÉ DIAS MACIEIRA e outros	49.251,84	53.280,64
1170	TJPR	2023/907586	Alimentar	2025	28/11/2023 09:08:16	0010758-66.2023.8.16.7000	CONSTANTINO STOPINSKI FILHO	72.720,00	86.347,73
1171	TJPR	2023/906538	Alimentar	2025	28/11/2023 09:35:10	0010759-51.2023.8.16.7000	MARIA HELENA TINTI ZAMPRONIO	69.235,87	74.123,93
1172	TJPR	2023/907677	Alimentar	2025	28/11/2023 14:30:25	0010791-56.2023.8.16.7000	CLAUDIA ELIZABETE DA SILVA e outros	147.812,12	241.195,89
1173	TJPR	2023/907690	Alimentar	2025	28/11/2023 18:14:59	0010816-69.2023.8.16.7000	ESPÓLIO DE MANOEL ALVES TEIXEIRA e outros	98.012,77	223.914,49
1174	TJPR	2023/906498	Alimentar	2025	28/11/2023 18:43:58	0010818-39.2023.8.16.7000	CLEOMAR DO ROCIO ELIAS e outros	95.018,48	124.764,35
1175	TJPR	2023/907769	Alimentar	2025	28/11/2023 19:04:19	0010822-76.2023.8.16.7000	HEITOR RUBENS RAYMUNDO	287.497,99	319.669,02

1176	TJPR	2023/907224	Alimentar	2025	29/11/2023 12:26:22	0010824-46.2023.8.16.7000	OCTAVIO JOSE SILVEIRA DA ROCHA	197.691,12	222.026,90
1177	TJPR	2023/907523	Alimentar	2025	29/11/2023 12:27:17	0010831-38.2023.8.16.7000	PAULO HIROSHI KIMURA	95.707,52	104.416,90
1178	TJPR	2023/907524	Alimentar	2025	29/11/2023 12:27:24	0010832-23.2023.8.16.7000	LUIZ CARLOS SANCHES	95.707,52	104.416,90
1179	TJPR	2023/907774	Alimentar	2025	29/11/2023 12:36:47	0010833-08.2023.8.16.7000	ROLSELLEINE NASCIMENTO DE PAULA e outros	101.527,95	129.966,63
1180	TJPR	2023/907639	Alimentar	2025	29/11/2023 12:48:06	0010835-75.2023.8.16.7000	CICERO LETRINTA e outros	32.986,60	42.844,96
1181	TJPR	2023/907683	Alimentar	2025	29/11/2023 12:57:44	0010836-60.2023.8.16.7000	MARIA GORETE STIVAL PAULA	81.344,51	100.305,92
1182	TJPR	2023/907694	Alimentar	2025	29/11/2023 13:07:40	0010838-30.2023.8.16.7000	LIDIA CECILIA SARTOR LIMA	275.400,02	361.095,73
1183	TJPR	2023/907717	Alimentar	2025	29/11/2023 13:12:38	0010840-97.2023.8.16.7000	CARLOS ROBERTO ROSA e outros	64.277,66	92.417,65
1184	TJPR	2023/907726	Alimentar	2025	29/11/2023 13:15:32	0010842-67.2023.8.16.7000	JONI ROBERTO TIMM e outros	55.048,66	85.516,49
1185	TJPR	2023/907689	Alimentar	2025	29/11/2023 13:41:16	0010848-74.2023.8.16.7000	ALESSANDRO RAVAZZANI	32.242,60	45.654,86
1186	TJPR	2023/907698	Alimentar	2025	29/11/2023 13:46:28	0010849-59.2023.8.16.7000	JOSÉ NUNES FURTADO e outros	176.019,62	248.854,67
1187	TJPR	2023/907624	Alimentar	2025	29/11/2023 13:50:37	0010850-44.2023.8.16.7000	JOÃO ALFREDO BECKER e outros	253.369,98	351.082,76
1188	TJPR	2023/907697	Alimentar	2025	29/11/2023 13:55:12	0010852-14.2023.8.16.7000	EDUARDO MARTINS PORTELINHA e outros	26.083,76	36.442,91
1189	TJPR	2023/907737	Alimentar	2025	29/11/2023 14:26:26	0010861-73.2023.8.16.7000	MARINS DOS SANTOS	515.604,11	651.054,74
1190	TJPR	2023/907738	Alimentar	2025	29/11/2023 14:26:49	0010862-58.2023.8.16.7000	WALDEMAR ALBINI BURIGO e outros	554.627,07	700.360,43
1191	TJPR	2023/907739	Alimentar	2025	29/11/2023 14:27:04	0010863-43.2023.8.16.7000	RUBENS JANSEN	554.270,55	699.878,96
1192	TJPR	2023/906639	Alimentar	2025	01/12/2023 13:54:41	0010940-52.2023.8.16.7000	DESIRRE BEATRIZ RAMOS MARCELINO ZIROLDO e outros	173.029,78	205.182,62
1193	TJPR	2023/907332	Alimentar	2025	01/12/2023 13:56:07	0010941-37.2023.8.16.7000	SAMUEL MÁRIO COSTA REIS	364.393,80	397.553,64
1194	TJPR	2023/907454	Alimentar	2025	01/12/2023 14:18:29	0010944-89.2023.8.16.7000	ISMAIL HASSAN OMAIRI	79.323,27	86.541,69
1195	TJPR	2023/907834	Alimentar	2025	01/12/2023 17:20:26	0010952-66.2023.8.16.7000	TANIA APARECIDA DA SILVA KLEIN e outros	126.317,79	151.277,54
1196	TJPR	2023/907837	Alimentar	2025	01/12/2023 18:17:19	0010959-58.2023.8.16.7000	JOSEMAR MARINS DA SILVA e outros	26.988,94	33.967,26
1197	TJPR	2023/907802	Alimentar	2025	05/12/2023 11:08:10	0011048-81.2023.8.16.7000	MARIA INES TOMAL SURMAS	63.584,10	68.073,14
1198	TJPR	2023/907801	Alimentar	2025	05/12/2023 11:12:44	0011049-66.2023.8.16.7000	THIAGO DE JESUS e outros	145.944,04	171.790,73

1199	TJPR	2023/907803	Alimentar	2025	05/12/2023 11:19:07	0011050-51.2023.8.16.7000	HENRIQUE PILZ TSCHOEKE	81.806,51	94.461,98
1200	TJPR	2023/903435	Alimentar	2025	05/12/2023 14:21:04	0011072-12.2023.8.16.7000	OTAVIANA DE SOUZA MARIM	35.662,07	41.178,99
1201	TJPR	2023/903438	Alimentar	2025	05/12/2023 14:23:20	0011073-94.2023.8.16.7000	CLEUZA ROSA e outros	52.855,03	61.496,69
1202	TJPR	2023/907858	Alimentar	2025	05/12/2023 14:42:40	0011075-64.2023.8.16.7000	LUÍS CLÁUDIO DEPES EIRAS e outros	151.298,96	179.437,32
1203	TJPR	2023/907645	Alimentar	2025	05/12/2023 15:55:27	0011086-93.2023.8.16.7000	KAREN BRAJÃO DE OLIVEIRA e outros	283.001,79	326.781,85
1204	TJPR	2023/907651	Alimentar	2025	12/12/2023 14:24:13	0011326-82.2023.8.16.7000	EDVANI PEICHER e outros	37.360,54	66.713,15
1205	TJPR	2023/907656	Alimentar	2025	12/12/2023 14:27:48	0011333-74.2023.8.16.7000	MARIA LEONOR DE TOLEDO e outros	74.373,32	133.895,36
1206	TJPR	2023/907666	Alimentar	2025	12/12/2023 14:31:26	0011341-51.2023.8.16.7000	SILVIA MARIA DALLA COSTA e outros	121.517,42	218.812,54
1207	TJPR	2023/907669	Alimentar	2025	12/12/2023 14:32:05	0011343-21.2023.8.16.7000	ROSA MARIA BALANI e outros	137.038,45	246.791,32
1208	TJPR	2023/907670	Alimentar	2025	12/12/2023 14:35:15	0011345-88.2023.8.16.7000	NEIDE MIOLI BOGER e outros	145.808,08	262.599,75
1209	TJPR	2023/907674	Alimentar	2025	12/12/2023 15:08:35	0011358-87.2023.8.16.7000	NEIDE COLOMBO FABRIS e outros	169.976,26	306.166,17
1210	TJPR	2023/908147	Alimentar	2025	12/12/2023 16:08:42	0011402-09.2023.8.16.7000	REGINA TEREZA XAVIER LOPES e outros	170.008,84	306.224,91
1211	TJPR	2023/908150	Alimentar	2025	12/12/2023 16:09:27	0011405-61.2023.8.16.7000	ELVIRA CORNELIA LICHA WOLF e outros	232.319,16	418.936,32
1212	TJPR	2023/907912	Alimentar	2025	14/12/2023 17:38:43	0011599-61.2023.8.16.7000	CYRUS AUGUSTUS MORO DALDIN	53.359,04	56.555,25
								108.437.052,91	124.814.263,15

Nota: Valores atuais *assim indicados* são totais *parciais* de um precatório, quando este possui credores para os quais ainda não foi possível calcular o valor atualizado.



Estado do Paraná
Poder Judiciário

Tribunal de Justiça do Estado do Paraná
DEPARTAMENTO DE GESTÃO DE PRECATÓRIOS
Relatório de Credores/Precatórios para pagamento em ordem cronológica

Órgãos Pagadores: Estado do Paraná

Tribunal de origem: TJPR

Natureza do processo: Comum

Ano orçamentário: 2025

Data de atualização: 26/01/2024

Critérios de ordenação: prioridade, orçamento, natureza, data para ordem cronológica, valor deferido, maior idade.

Nº	Trib. origem	Precatório	Suspensão	Natureza	Orçamento	Data para ordem cronológica	Projudi	Credor (nome e CPF)	Valor deferido	Valor atualizado	Valor reservado	Pagamentos Efetuados
1	TJPR	2023/901432		Comum	2025	03/04/2023 14:22:21	0003088-74.2023.8.16.7000	FOZ DO IGUAÇU e outros	43.225,24	58.968,19		
2	TJPR	2023/902549		Comum	2025	12/04/2023 15:54:07	0003241-10.2023.8.16.7000	PRODUTOS QUIMICOS ORION S/A	1.147.465,57	1.558.584,14		
3	TJPR	2023/902522		Comum	2025	12/04/2023 17:25:32	0003244-62.2023.8.16.7000	VALDIR JOSE FUCHS FILHO e outros	74.400,77	84.392,78		
4	TJPR	2023/902570		Comum	2025	12/04/2023 17:41:28	0003247-17.2023.8.16.7000	LUCAS JOSÉ GOTTERT ALVES e outros	68.892,19	85.403,92		
5	TJPR	2023/902573		Comum	2025	12/04/2023 17:42:04	0003248-02.2023.8.16.7000	LUCIANA JAQUELINE ANDRES e outros	68.870,52	85.379,58		
6	TJPR	2023/902574		Comum	2025	12/04/2023 17:55:03	0003249-84.2023.8.16.7000	MARLI DATSCH	49.427,28	63.433,14		
7	TJPR	2023/902577		Comum	2025	12/04/2023 18:01:42	0003251-54.2023.8.16.7000	JORGE CLAUNIR RIBAS e outros	126.045,82	152.218,93		
8	TJPR	2023/902569		Comum	2025	14/04/2023 16:04:10	0003298-28.2023.8.16.7000	CELESTINO GUILHERME FRANTZ	85.107,79	121.433,57		
9	TJPR	2023/902668		Comum	2025	19/04/2023 17:04:58	0003400-50.2023.8.16.7000	ADELAIDE GONÇALVES DA ROCHA	262.416,30	356.040,37		
10	TJPR	2023/902562		Comum	2025	20/04/2023 15:39:01	0003421-26.2023.8.16.7000	LUIZ CARLOS ALTOÉ	82.094,40	99.161,83		
11	TJPR	2023/902658		Comum	2025	20/04/2023 17:00:32	0003431-70.2023.8.16.7000	MARIA SUELY FERNANDES DA SILVA e outros	111.131,91	131.958,04		
12	TJPR	2023/902624		Comum	2025	20/04/2023 17:15:37	0003436-92.2023.8.16.7000	GEORGETTE MATESCO ROCHA	77.301,51	90.087,18		

13	TJPR	2023/902480	Comum	2025	26/04/2023 13:12:32 0003498-35.2023.8.16.7000	SUZANA APARECIDA DE SOUZA	69.531,92	91.648,45
14	TJPR	2023/902880	Comum	2025	09/05/2023 12:43:20 0003722-70.2023.8.16.7000	ANA LUIZA DOS SANTOS e outros	28.883,98	40.577,51
15	TJPR	2023/902881	Comum	2025	09/05/2023 12:43:51 0003723-55.2023.8.16.7000	DIOGO DOS SANTOS	24.387,99	34.966,07
16	TJPR	2023/902882	Comum	2025	09/05/2023 12:44:27 0003724-40.2023.8.16.7000	WAGNER LUIS DOS SANTOS	24.387,99	34.966,07
17	TJPR	2023/902883	Comum	2025	09/05/2023 12:44:58 0003725-25.2023.8.16.7000	ADRIANA CRISTINA DOS SANTOS	24.387,99	34.966,07
18	TJPR	2023/902923	Comum	2025	10/05/2023 15:04:49 0003782-43.2023.8.16.7000	SONIA DE CASTILHO TAVARES DE OLIVEIRA e outros	72.720,00	87.838,49
19	TJPR	2023/902794	Comum	2025	12/05/2023 15:34:42 0003878-58.2023.8.16.7000	MARIA CRISTINA CASTANHO e outros	49.353,14	55.428,52
20	TJPR	2023/902509	Comum	2025	16/05/2023 15:21:55 0003912-33.2023.8.16.7000	ERMINDA MARIA BOUFLEUHER	86.880,20	105.663,70
21	TJPR	2023/902983	Comum	2025	17/05/2023 16:21:44 0003955-67.2023.8.16.7000	CRN ADMINISTRADORA DE IMOVEIS LTDA e outros	482.783,51	697.236,20
22	TJPR	2023/903067	Comum	2025	18/05/2023 15:29:04 0004004-11.2023.8.16.7000	JOSÉ ERVINO BOUFLEUHER	86.880,20	105.663,70
23	TJPR	2023/902650	Comum	2025	19/05/2023 15:11:37 0004077-80.2023.8.16.7000	MARLETE INÊS DE MARCO	59.581,50	70.747,07
24	TJPR	2023/903062	Comum	2025	19/05/2023 15:36:12 0004091-64.2023.8.16.7000	SANDRA PAVAN	28.565,91	32.693,68
25	TJPR	2023/903181	Comum	2025	23/05/2023 18:08:47 0004172-13.2023.8.16.7000	MOCIMAR DE SOUZA	52.422,49	61.093,17
26	TJPR	2023/902979	Comum	2025	29/05/2023 13:29:51 0004242-30.2023.8.16.7000	ALAIPE PEIXOTO RIGUEIRO FRANCISCO e outros	35.564,67	41.863,17
27	TJPR	2023/903156	Comum	2025	29/05/2023 17:35:33 0004264-88.2023.8.16.7000	OSMAIR JOSÉ PEREIRA DA SILVA e outros	88.401,72	104.968,20
28	TJPR	2023/903171	Comum	2025	29/05/2023 17:38:32 0004266-58.2023.8.16.7000	MARCELO DA COSTA e outros	32.727,46	43.056,31
29	TJPR	2023/903220	Comum	2025	29/05/2023 18:21:50 0004273-50.2023.8.16.7000	BIANCA BELLIN MARIANO PEREIRA	93.054,90	107.450,49
30	TJPR	2023/903173	Comum	2025	30/05/2023 12:23:09 0004276-05.2023.8.16.7000	IDAERSE FERREIRA E SILVA e outros	443.178,05	535.311,95
31	TJPR	2022/908980	Comum	2025	30/05/2023 17:51:31 0004321-09.2023.8.16.7000	DIRVA BONACIN MALUTTA e outros	55.694,78	117.682,44
32	TJPR	2023/903159	Comum	2025	01/06/2023 13:35:49 0004386-04.2023.8.16.7000	ANTONIO SERGIO PZEBOWSKI e outros	36.983,03	43.913,66
33	TJPR	2023/903269	Comum	2025	01/06/2023 13:57:50 0004393-93.2023.8.16.7000	PRESCILA VANESSA SANTOS KRUG COGISKI	26.912,78	32.731,33
34	TJPR	2023/903337	Comum	2025	01/06/2023 14:16:25 0004395-63.2023.8.16.7000	LUCIANE PELANDA	60.675,94	76.615,68

35	TJPR	2023/903160	Comum	2025	02/06/2023 16:23:14	0004418-09.2023.8.16.7000	CARLOS SHIGUENOBU KUWANO e outros	40.963,09	48.217,65
36	TJPR	2023/903340	Comum	2025	07/06/2023 12:39:47	0004499-55.2023.8.16.7000	ARON NASCIMENTO	57.240,00	67.377,20
37	TJPR	2023/903477	Comum	2025	12/06/2023 15:03:08	0004567-05.2023.8.16.7000	JOSE MAURICIO LOUREIRO	213.369,87	269.422,72
38	TJPR	2023/903478	Comum	2025	12/06/2023 15:05:02	0004568-87.2023.8.16.7000	RDP ADMINISTRACAO E PARTICIPACOES LTDA	14.217.017,53	17.951.867,42
39	TJPR	2023/903479	Comum	2025	12/06/2023 15:05:18	0004569-72.2023.8.16.7000	AAP - ATLANTICO PRECATORIOS LTDA	26.357.464,53	33.281.643,48
40	TJPR	2023/903291	Comum	2025	12/06/2023 17:40:32	0004575-79.2023.8.16.7000	OSVALDO DE JESUS BONOMETO e outros	33.052,00	47.402,78
41	TJPR	2023/903143	Comum	2025	15/06/2023 20:07:38	0004713-46.2023.8.16.7000	MOACIR FERREIRA DE CASTILHOS	155.992,03	181.793,12
42	TJPR	2023/903618	Comum	2025	21/06/2023 15:55:55	0004903-09.2023.8.16.7000	OSMAR HORST e outros	85.050,16	104.228,97
43	TJPR	2023/903619	Comum	2025	21/06/2023 15:56:21	0004904-91.2023.8.16.7000	DIVACIR DE FÁTIMA SCHEMBERGER HORST e outros	85.050,16	104.228,97
44	TJPR	2023/903633	Comum	2025	26/06/2023 13:43:21	0004957-72.2023.8.16.7000	ALEXSANDRO SPRENGOVSKI DOS SANTOS e outros	54.979,91	75.444,55
45	TJPR	2023/903786	Comum	2025	26/06/2023 17:35:47	0004989-77.2023.8.16.7000	RENOREI APOIO ADMINISTRATIVO LTDA	106.923,43	141.813,88
46	TJPR	2023/903715	Comum	2025	28/06/2023 17:56:18	0005072-93.2023.8.16.7000	ELIEL PINTO JUNIOR	58.642,03	67.713,96
47	TJPR	2023/903853	Comum	2025	03/07/2023 13:48:02	0005140-43.2023.8.16.7000	GIOVANA CAROLINE VIEL DEMARI	26.863,55	33.321,55
48	TJPR	2023/903777	Comum	2025	04/07/2023 15:54:00	0005152-57.2023.8.16.7000	JOSÉ NEREU GOMES	35.043,24	40.839,39
49	TJPR	2023/903683	Comum	2025	05/07/2023 13:11:03	0005172-48.2023.8.16.7000	SEDENIR CAMPOS CEQUINATO	64.731,50	74.745,46
50	TJPR	2023/904031	Comum	2025	05/07/2023 16:48:31	0005189-84.2023.8.16.7000	LUCIANA GRESPAN ZAGO	22.842,56	24.711,09
51	TJPR	2023/903851	Comum	2025	07/07/2023 14:10:18	0005304-08.2023.8.16.7000	LANES RANDAL PRATES MARQUES	71.089,12	83.679,00
52	TJPR	2023/903857	Comum	2025	07/07/2023 14:28:44	0005309-30.2023.8.16.7000	SOLANGE VILANI	44.909,35	52.337,36
53	TJPR	2023/904047	Comum	2025	07/07/2023 14:44:56	0005312-82.2023.8.16.7000	LEANDRO ALLAN SOARES DE ALMEIDA e outros	31.734,64	37.681,71
54	TJPR	2023/903842	Comum	2025	11/07/2023 16:28:03	0005298-98.2023.8.16.7000	LUCIMARA BUENO	44.400,55	51.269,31
55	TJPR	2023/903935	Comum	2025	12/07/2023 11:39:43	0005385-54.2023.8.16.7000	JULIO CESAR DA COSTA SOUZA	119.503,15	166.347,70
56	TJPR	2023/903976	Comum	2025	14/07/2023 14:36:26	0005514-59.2023.8.16.7000	DALVA SILVA DE PAULA	81.683,46	96.149,61
57	TJPR	2023/904253	Comum	2025	18/07/2023 12:19:06	0005565-70.2023.8.16.7000	LOURIS ZANON TOZIN	31.629,64	44.533,22
58	TJPR	2023/903895	Comum	2025	21/07/2023 12:05:45	0005667-92.2023.8.16.7000	MARISA ARAUJO DE OLIVEIRA	32.640,90	36.658,99

59	TJPR	2023/904124	Comum	2025	21/07/2023 16:34:06	0005677-39.2023.8.16.7000	EIRIDAN VIANA GRIGOLI	53.188,82	61.417,13
60	TJPR	2023/904245	Comum	2025	21/07/2023 16:45:25	0005680-91.2023.8.16.7000	NEIVA LAGO REIS GODOI	38.518,37	44.084,27
61	TJPR	2023/904130	Comum	2025	21/07/2023 17:28:31	0005690-38.2023.8.16.7000	SUELI TEREZINHA KOSOWSKI	29.455,88	34.672,51
62	TJPR	2023/904133	Comum	2025	21/07/2023 17:41:09	0005694-75.2023.8.16.7000	CLAUDINEY LOPES SIENA	37.635,13	43.457,28
63	TJPR	2023/904189	Comum	2025	21/07/2023 17:49:26	0005696-45.2023.8.16.7000	CLIZEIDE VIEIRA DOS SANTOS	38.317,07	43.033,90
64	TJPR	2023/904363	Comum	2025	25/07/2023 12:12:11	0005762-25.2023.8.16.7000	MURILO SILVA	52.233,07	60.313,53
65	TJPR	2023/904294	Comum	2025	25/07/2023 16:16:50	0005787-38.2023.8.16.7000	REGINALDO DE OLIVEIRA	38.969,57	42.971,75
66	TJPR	2023/904465	Comum	2025	26/07/2023 15:32:24	0005834-12.2023.8.16.7000	ELIZABETH LIMA	92.678,99	110.047,03
67	TJPR	2023/904474	Comum	2025	26/07/2023 15:32:26	0005835-94.2023.8.16.7000	CLAUDIA CRISTINA MAEBARA KIMURA e outros	62.583,54	98.923,48
68	TJPR	2023/904525	Comum	2025	27/07/2023 15:25:24	0005867-02.2023.8.16.7000	ARISTIDES BERTOLA FILHO e outros	2.672.480,09	3.817.305,45
69	TJPR	2023/904526	Comum	2025	27/07/2023 15:25:48	0005868-84.2023.8.16.7000	NANCI JULIA DE OLIVEIRA BERTOLA e outros	2.672.480,09	3.817.305,45
70	TJPR	2023/904438	Comum	2025	01/08/2023 15:27:59	0006000-44.2023.8.16.7000	ANDRE WALTER LIESENFELD e outros	44.649,21	51.101,03
71	TJPR	2023/904439	Comum	2025	01/08/2023 17:52:02	0006043-78.2023.8.16.7000	JOAO MARCIO RODRIGUES DA SILVA e outros	36.366,53	44.567,18
72	TJPR	2023/904441	Comum	2025	01/08/2023 17:53:20	0006044-63.2023.8.16.7000	JOZIANE RODRIGUES DA SILVA e outros	36.366,53	44.567,18
73	TJPR	2023/904442	Comum	2025	01/08/2023 17:53:53	0006045-48.2023.8.16.7000	ROGERIO RODRIGUES DA SILVA e outros	36.366,53	44.567,18
74	TJPR	2023/904443	Comum	2025	01/08/2023 17:54:21	0006046-33.2023.8.16.7000	MARIZA DOS SANTOS CUNHA SILVA e outros	109.193,23	133.812,74
75	TJPR	2023/904646	Comum	2025	02/08/2023 12:38:04	0006054-10.2023.8.16.7000	MARCIA LUCIA FORASTIERE MENDES	41.881,40	48.808,59
76	TJPR	2023/904627	Comum	2025	02/08/2023 12:58:02	0006056-77.2023.8.16.7000	CARLOS AUGUSTO BUSSOLA	38.204,59	44.114,84
77	TJPR	2023/904721	Comum	2025	08/08/2023 18:34:45	0006408-35.2023.8.16.7000	FOZ DO IGUAÇU	49.687,18	63.773,15
78	TJPR	2023/904580	Comum	2025	09/08/2023 14:51:30	0006430-93.2023.8.16.7000	DIMAS RAMOS CASTILHO	510.331,02	632.228,95
79	TJPR	2023/904841	Comum	2025	11/08/2023 12:16:22	0006523-56.2023.8.16.7000	DANIELE SANVEZZO DE OLIVEIRA	135.819,92	165.184,18
80	TJPR	2023/904976	Comum	2025	15/08/2023 18:28:14	0006687-21.2023.8.16.7000	RONNIE MEJIA e outros	58.945,98	77.550,83
81	TJPR	2023/905007	Comum	2025	16/08/2023 16:57:05	0006730-55.2023.8.16.7000	MARISTELA BERNINI QUEIROZ	35.544,37	39.521,78

82	TJPR	2023/905072	Comum	2025	17/08/2023 15:55:54	0006790-28.2023.8.16.7000	PALMALI INDUSTRIAL DE ALIMENTOS LTDA e outros	47.679,03	62.666,96
83	TJPR	2023/905003	Comum	2025	18/08/2023 11:15:02	0006854-38.2023.8.16.7000	AURIMAR ALVES e outros	98.717,83	132.544,35
84	TJPR	2023/905148	Comum	2025	18/08/2023 15:14:37	0006872-59.2023.8.16.7000	SIMONE SATURNO e outros	34.715,23	43.203,65
85	TJPR	2023/905149	Comum	2025	21/08/2023 13:31:08	0006909-86.2023.8.16.7000	VALERIA DEMOGALSKI DA SILVA	27.924,90	30.209,16
86	TJPR	2023/904145	Comum	2025	21/08/2023 18:20:50	0006972-14.2023.8.16.7000	RICARDO MAGANHATI JUNIOR e outros	108.295,20	148.272,52
87	TJPR	2023/904140	Comum	2025	21/08/2023 18:21:05	0006973-96.2023.8.16.7000	CAROLINE MACENO MAGANHATI	104.862,66	143.048,87
88	TJPR	2023/904988	Comum	2025	22/08/2023 15:40:41	0007001-64.2023.8.16.7000	IMPORTADORA DE FRUTAS LA VIOLETERA LTDA.	37.883,52	57.563,51
89	TJPR	2023/904950	Comum	2025	22/08/2023 16:18:56	0007019-85.2023.8.16.7000	EDMAR ADÃO FRAGA e outros	65.849,33	88.088,35
90	TJPR	2023/904947	Comum	2025	22/08/2023 16:22:41	0007020-70.2023.8.16.7000	DESTRO MACRO EXP. DE ALIMENTOS LTDA e outros	109.029,43	147.756,75
91	TJPR	2023/904948	Comum	2025	22/08/2023 16:22:54	0007021-55.2023.8.16.7000	VIAÇÃO CIDADE VERDE LTDA e outros	164.726,92	223.300,10
92	TJPR	2023/905224	Comum	2025	22/08/2023 17:28:55	0007041-46.2023.8.16.7000	MARIO SERGIO PIVOVARSKY	30.612,00	33.755,85
93	TJPR	2023/905259	Comum	2025	23/08/2023 15:53:08	0007086-50.2023.8.16.7000	PEDRO FAVORETO FILHO	53.099,28	59.041,09
94	TJPR	2023/905255	Comum	2025	24/08/2023 17:20:09	0007147-08.2023.8.16.7000	DILSO JOSE COLPO	38.823,85	44.037,89
95	TJPR	2023/905345	Comum	2025	25/08/2023 17:18:12	0007203-41.2023.8.16.7000	ELIANE DA SILVA	46.710,84	50.531,78
96	TJPR	2023/904986	Comum	2025	28/08/2023 13:00:51	0007227-69.2023.8.16.7000	ISABEL OSSOSKI e outros	34.320,35	45.105,46
97	TJPR	2023/905212	Comum	2025	28/08/2023 15:19:11	0007245-90.2023.8.16.7000	ROSA MARIA CAMPOS	113.351,29	134.593,33
98	TJPR	2023/905198	Comum	2025	29/08/2023 14:12:00	0007293-49.2023.8.16.7000	RITA DE CASSIA FIDELIX e outros	28.703,82	31.651,70
99	TJPR	2023/905558	Comum	2025	01/09/2023 18:07:53	0007519-54.2023.8.16.7000	LORENA SUELEN MONTEIRO PINHEIRO DA SILVA	29.264,45	31.927,52
100	TJPR	2023/904879	Comum	2025	04/09/2023 14:32:43	0007529-98.2023.8.16.7000	SILVIO ANDREI RODRIGUES	97.929,14	134.700,47
101	TJPR	2023/905411	Comum	2025	05/09/2023 13:34:39	0007583-64.2023.8.16.7000	SAMANTA MARIA DOS SANTOS PINEDA	29.189,80	32.456,14
102	TJPR	2023/905274	Comum	2025	06/09/2023 15:32:20	0007738-67.2023.8.16.7000	PAULO CESAR RUEDA UBA	38.007,84	42.686,60
103	TJPR	2023/905599	Comum	2025	06/09/2023 16:59:15	0007750-81.2023.8.16.7000	VIVIANE SILVANA DE ANDRADE	97.859,18	118.204,10

104	TJPR	2023/905600	Comum	2025	06/09/2023 17:00:42	0007751-66.2023.8.16.7000	VITORIA SILVANA DE ANDRADE	97.859,18	118.204,10
105	TJPR	2023/905446	Comum	2025	11/09/2023 16:57:16	0007803-62.2023.8.16.7000	RICARDO DA COSTA DE MORAES	78.624,52	99.279,40
106	TJPR	2023/905447	Comum	2025	11/09/2023 16:57:28	0007804-47.2023.8.16.7000	VERA LUCIA SILVA DE MORAES	80.291,60	101.384,43
107	TJPR	2023/905749	Comum	2025	13/09/2023 13:31:14	0007879-86.2023.8.16.7000	E M KRUM CONSTRUTORA LTDA e outros	46.164,57	54.813,25
108	TJPR	2023/904572	Comum	2025	13/09/2023 13:41:30	0007882-41.2023.8.16.7000	MARIA DE FATIMA ZANZARINI FORNAROLI	24.105,84	27.343,25
109	TJPR	2022/906724	Comum	2025	13/09/2023 16:00:55	0007909-24.2023.8.16.7000	REGINA CELIA HABIB WIPIESKI PADILHA e outros	260.252,48	346.221,62
110	TJPR	2023/905457	Comum	2025	13/09/2023 16:37:51	0007912-76.2023.8.16.7000	SINDICATO DOS TRABALHADORES EM ESTABELECIMENTOS ESTADUAIS DE ENSINO SUPERIOR DE PONTA GROSSA - SINTESPO e outros	113.589,46	139.116,16
111	TJPR	2023/905530	Comum	2025	13/09/2023 18:22:24	0007938-74.2023.8.16.7000	FOZ DO IGUAÇU	38.841,81	43.623,24
112	TJPR	2023/905875	Comum	2025	15/09/2023 15:55:12	0007975-04.2023.8.16.7000	LONDRIINA e outros	107.459,23	156.772,98
113	TJPR	2023/905828	Comum	2025	18/09/2023 16:32:52	0007997-62.2023.8.16.7000	MARMELEIRO AGROINDUSTRIAL LTDA e outros	174.916,56	230.111,87
114	TJPR	2023/905070	Comum	2025	18/09/2023 16:36:03	0007998-47.2023.8.16.7000	AGROINDUSTRIAL IRMÃOS DALLA COSTA LTDA. e outros	513.139,21	675.244,24
115	TJPR	2023/903741	Comum	2025	19/09/2023 12:57:12	0008077-26.2023.8.16.7000	CLAUDETE APARECIDA ALMEIDA DE GASPARI	46.043,22	52.696,46
116	TJPR	2023/906167	Comum	2025	25/09/2023 17:30:31	0008361-34.2023.8.16.7000	MARIA DE LURDES HOFFMANN e outros	419.723,64	562.597,85
117	TJPR	2023/906188	Comum	2025	27/09/2023 12:19:59	0008464-41.2023.8.16.7000	PEDRO HENRIQUE GARCIA e outros	94.846,03	113.536,79
118	TJPR	2023/906189	Comum	2025	27/09/2023 12:21:06	0008465-26.2023.8.16.7000	LAURA HENRIQUE MARTINS GARCIA e outros	97.615,48	116.506,31
119	TJPR	2023/906075	Comum	2025	27/09/2023 17:55:56	0008521-59.2023.8.16.7000	CEZAR ARISTIDES FERREIRA	33.923,48	35.955,49
120	TJPR	2023/906191	Comum	2025	03/10/2023 13:07:53	0008693-98.2023.8.16.7000	JESSICA PIRES DO NASCIMENTO	21.332,59	23.636,21
121	TJPR	2023/906192	Comum	2025	03/10/2023 13:09:12	0008694-83.2023.8.16.7000	DAVI TYAGO PIRES BEZERRA e outros	34.065,19	36.228,09
122	TJPR	2023/906193	Comum	2025	03/10/2023 13:09:28	0008695-68.2023.8.16.7000	MELYSSA PIRES DO NASCIMENTO	31.732,37	33.682,98
123	TJPR	2023/903723	Comum	2025	03/10/2023 15:49:04	0008728-58.2023.8.16.7000	JAQUERSON LUIZ DE SOUZA e outros	40.314,91	45.277,67

124	TJPR	2023/903724	Comum	2025	03/10/2023 15:49:25	0008729-43.2023.8.16.7000	JUSSARA RIBEIRO HOFFEMAN	40.314,91	45.277,68
125	TJPR	2023/905242	Comum	2025	03/10/2023 17:15:07	0008734-65.2023.8.16.7000	ELUCINEIA DE FATIMA PEREIRA e outros	143.293,84	227.098,42
126	TJPR	2023/906359	Comum	2025	03/10/2023 17:57:28	0008742-42.2023.8.16.7000	JOCERLEI MARISA BORGIO	26.816,56	30.117,67
127	TJPR	2023/904450	Comum	2025	04/10/2023 13:18:51	0008790-98.2023.8.16.7000	SÍLVIA MARGARETH BAHLS RAIMUNDO	41.779,05	49.608,44
128	TJPR	2023/906373	Comum	2025	05/10/2023 15:29:45	0008923-43.2023.8.16.7000	VÂNIA MOEMA MUZA SOARES	46.556,85	56.236,02
129	TJPR	2023/906221	Comum	2025	06/10/2023 14:08:52	0008977-09.2023.8.16.7000	GESSI MARIA CARDOSO	49.603,44	55.709,62
130	TJPR	2023/906539	Comum	2025	10/10/2023 15:59:55	0009086-23.2023.8.16.7000	JESUI VERGILIO VISENTAINER	294.927,04	343.707,97
131	TJPR	2023/906210	Comum	2025	18/10/2023 12:46:06	0009230-94.2023.8.16.7000	CRISTINA NISHIOKA NAKAMURA e outros	23.118,69	26.942,53
132	TJPR	2023/906584	Comum	2025	23/10/2023 14:31:52	0009332-19.2023.8.16.7000	TEREZINHA ROSSI	22.259,87	27.448,64
133	TJPR	2023/906580	Comum	2025	23/10/2023 15:05:12	0009339-11.2023.8.16.7000	BEX EMPREENDIMENTO E INCORPORAÇÃO IMOBILIÁRIA S/A	47.090,21	60.439,96
134	TJPR	2023/906395	Comum	2025	24/10/2023 14:03:58	0009378-08.2023.8.16.7000	SPERAFICO AGROINDUSTRIAL LTDA. e outros	184.798,02	275.709,92
135	TJPR	2023/905499	Comum	2025	25/10/2023 17:50:11	0009481-15.2023.8.16.7000	VILMA NEGRINI CICONHINI	64.589,29	77.352,14
136	TJPR	2023/906982	Comum	2025	26/10/2023 15:27:44	0009568-68.2023.8.16.7000	MITRA DIOCESANA DE FOZ DO IGUACU e outros	40.748,59	48.800,52
137	TJPR	2023/906274	Comum	2025	26/10/2023 17:56:36	0009608-50.2023.8.16.7000	FELIPE VAZ DOS REIS	34.059,09	39.328,03
138	TJPR	2023/906782	Comum	2025	27/10/2023 10:49:32	0009623-19.2023.8.16.7000	MILTON PEREIRA	87.289,83	140.342,84
139	TJPR	2023/905124	Comum	2025	27/10/2023 16:01:54	0009658-76.2023.8.16.7000	NAIR DE SOUSA CHAGAS LOURENÇO	31.258,08	36.428,16
140	TJPR	2023/906804	Comum	2025	30/10/2023 15:49:32	0009723-71.2023.8.16.7000	JORGE MASSAIUKI MATSUDA	257.343,07	315.373,93
141	TJPR	2023/906806	Comum	2025	30/10/2023 15:51:22	0009724-56.2023.8.16.7000	MARIA JANETE MATSUDA	257.343,07	315.373,93
142	TJPR	2023/906993	Comum	2025	30/10/2023 15:54:47	0009728-93.2023.8.16.7000	ATAIDE SAMPAIO DOS SANTOS	23.142,16	25.248,10
143	TJPR	2023/906755	Comum	2025	30/10/2023 15:57:30	0009733-18.2023.8.16.7000	NEUSA MATURANA RIBAS	85.442,66	92.431,87
144	TJPR	2023/904459	Comum	2025	31/10/2023 15:01:03	0009788-66.2023.8.16.7000	IVONE AYRES MACHADO GIORDANI	34.705,61	42.795,49
145	TJPR	2023/904463	Comum	2025	31/10/2023 15:02:10	0009789-51.2023.8.16.7000	VALDENIR JOSE GIORDANI	34.705,62	42.795,49
146	TJPR	2023/906583	Comum	2025	31/10/2023 19:14:35	0009821-56.2023.8.16.7000	VANILDO LUIZ MORESCHI e outros	24.538,81	28.884,62

147	TJPR	2023/906233	Comum	2025	01/11/2023 13:46:47 0009838-92.2023.8.16.7000	MARIA APARECIDA BONIM MOREIRA e outros	36.956,17	95.421,22
148	TJPR	2023/906226	Comum	2025	01/11/2023 13:47:46 0009839-77.2023.8.16.7000	ROMULO LUIZ VILLELA DE BIASSIO e outros	102.723,54	265.233,15
149	TJPR	2023/907095	Comum	2025	01/11/2023 16:53:14 0009862-23.2023.8.16.7000	AFFONSO CELSO BANCKE	72.626,27	81.566,56
150	TJPR	2023/907020	Comum	2025	01/11/2023 17:49:51 0009875-22.2023.8.16.7000	KETTELYN NAYARA DIAS CASTRO	66.974,28	73.852,54
151	TJPR	2023/906753	Comum	2025	08/11/2023 16:24:15 0010046-76.2023.8.16.7000	ESPÓLIO DE ALEX DOS SANTOS RIBEIRO e outros	35.062,47	40.451,65
152	TJPR	2023/906754	Comum	2025	08/11/2023 16:24:55 0010047-61.2023.8.16.7000	AMARILDO RIBEIRO e outros	42.682,36	49.250,34
153	TJPR	2023/906756	Comum	2025	08/11/2023 16:25:06 0010048-46.2023.8.16.7000	ARLETE DO SANTOS RIBEIRO e outros	42.682,36	49.250,34
154	TJPR	2023/906757	Comum	2025	08/11/2023 16:25:18 0010049-31.2023.8.16.7000	ESPÓLIO DE SEBASTIÃO RIBEIRO e outros	74.417,38	85.894,76
155	TJPR	2023/906758	Comum	2025	08/11/2023 16:25:29 0010050-16.2023.8.16.7000	TEREZINHA DOS SANTOS RIBEIRO e outros	74.417,38	85.894,76
156	TJPR	2023/906759	Comum	2025	08/11/2023 16:26:34 0010051-98.2023.8.16.7000	MIKAELA VITORIA DE JESUS RIBEIRO e outros	106.152,40	122.539,19
157	TJPR	2023/906762	Comum	2025	08/11/2023 16:26:58 0010052-83.2023.8.16.7000	UELITON DE JESUS RIBEIRO e outros	106.152,40	122.539,19
158	TJPR	2023/907041	Comum	2025	09/11/2023 15:31:14 0010090-95.2023.8.16.7000	ROMILDA DE OLIVEIRA SOARES	48.716,56	66.433,50
159	TJPR	2023/907093	Comum	2025	09/11/2023 17:02:39 0010098-72.2023.8.16.7000	MARINGÁ	60.271,43	71.566,29
160	TJPR	2023/906899	Comum	2025	10/11/2023 13:27:54 0010115-11.2023.8.16.7000	MARCELO BITTENCOURT BELLEZA	32.848,70	35.535,72
161	TJPR	2023/907070	Comum	2025	14/11/2023 09:50:39 0010221-70.2023.8.16.7000	MARCIA DA SILVA FUNDO ESTADUAL DE DEFESA DOS INTERESSES DIFUSOS - FEID e outros	39.307,79	41.241,73
162	TJPR	2023/907303	Comum	2025	14/11/2023 13:51:45 0010232-02.2023.8.16.7000	MARCIA DA SILVA FUNDO ESTADUAL DE DEFESA DOS INTERESSES DIFUSOS - FEID e outros	76.050,97	86.417,44
163	TJPR	2023/907304	Comum	2025	14/11/2023 13:52:05 0010233-84.2023.8.16.7000	CONSELHO DA COMUNIDADE DA COMARCA DE TERRA RICA-PR e outros	75.575,04	85.722,86
164	TJPR	2023/907165	Comum	2025	14/11/2023 14:52:14 0010242-46.2023.8.16.7000	LUCAS DE FARIA GONÇALVES	30.679,80	32.189,25
165	TJPR	2023/907290	Comum	2025	14/11/2023 17:52:49 0010279-73.2023.8.16.7000	SOLANGE APARECIDA SILVA	46.834,02	51.643,87
166	TJPR	2023/906862	Comum	2025	21/11/2023 14:47:55 0010482-35.2023.8.16.7000	ELINEIA DO NASCIMENTO CARDOSO	26.976,47	38.957,47

167	TJPR	2023/906863	Comum	2025	21/11/2023 14:48:26	0010483-20.2023.8.16.7000	DANIELE CARDOSO NASCIMENTO	26.976,47	38.957,47
168	TJPR	2023/906864	Comum	2025	21/11/2023 14:48:55	0010484-05.2023.8.16.7000	ANDRIELLY CARDOSO NASCIMENTO	26.976,47	38.957,47
169	TJPR	2023/906865	Comum	2025	21/11/2023 14:49:27	0010485-87.2023.8.16.7000	EMANUELY CARDOSO NASCIMENTO	26.976,47	38.957,47
170	TJPR	2023/907384	Comum	2025	21/11/2023 16:47:53	0010507-48.2023.8.16.7000	MAIS HOLDING LTDA	25.928.052,75	58.477.462,00
171	TJPR	2023/907380	Comum	2025	21/11/2023 16:53:04	0010509-18.2023.8.16.7000	JOÃO ADIR FOGIATO e outros	88.082,48	109.045,36
172	TJPR	2023/906064	Comum	2025	22/11/2023 17:03:54	0010541-23.2023.8.16.7000	RICARDO AUGUSTO DE OLIVEIRA MENDES	149.502,98	167.906,79
173	TJPR	2023/907470	Comum	2025	23/11/2023 15:20:02	0010578-50.2023.8.16.7000	ENERLUZ ENGENHARIA E ELETRICIDADE LTDA e outros	28.722,59	32.223,29
174	TJPR	2023/907471	Comum	2025	23/11/2023 15:20:11	0010579-35.2023.8.16.7000	IGUASSU GRILL LTDA e outros	46.075,19	51.712,00
175	TJPR	2023/907472	Comum	2025	23/11/2023 15:21:27	0010580-20.2023.8.16.7000	COMÉRCIO DE PAPÉIS FOZ LTDA e outros	49.216,69	55.239,02
176	TJPR	2023/907560	Comum	2025	24/11/2023 17:47:37	0010667-73.2023.8.16.7000	VALTER GONÇALVES	41.770,72	46.912,70
177	TJPR	2023/907475	Comum	2025	24/11/2023 19:59:41	0010688-49.2023.8.16.7000	FELIPE SCUDLAREK	121.500,00	131.438,70
178	TJPR	2023/907547	Comum	2025	27/11/2023 13:16:49	0010715-32.2023.8.16.7000	JOSÉ FERNANDO OLIVEIRA DA CUNHA e outros	69.030,15	85.625,00
179	TJPR	2023/905341	Comum	2025	27/11/2023 14:31:24	0010726-61.2023.8.16.7000	UMUARAMA	23.735,10	35.889,27
180	TJPR	2023/907295	Comum	2025	27/11/2023 14:41:57	0010735-23.2023.8.16.7000	MARIA DE FATIMA DOS SANTOS	105.557,48	130.162,93
181	TJPR	2023/907429	Comum	2025	27/11/2023 17:41:10	0010756-96.2023.8.16.7000	ALUYSIO FERNANDES RODRIGUES	20.508,92	22.615,19
182	TJPR	2023/905773	Comum	2025	28/11/2023 09:35:30	0010760-36.2023.8.16.7000	MARCOS AURELIO DOS SANTOS	26.259,78	27.832,74
183	TJPR	2023/907612	Comum	2025	28/11/2023 14:00:49	0010779-42.2023.8.16.7000	EDUARDO FURTADO NETO e outros	114.448,17	135.894,93
184	TJPR	2023/907615	Comum	2025	28/11/2023 17:59:36	0010815-84.2023.8.16.7000	NEUZA VIEIRA DE JESUS	22.840,16	30.026,25
185	TJPR	2023/907691	Comum	2025	28/11/2023 18:51:25	0010820-09.2023.8.16.7000	HDI SEGUROS S.A.	26.486,33	35.198,69
186	TJPR	2023/907631	Comum	2025	29/11/2023 13:30:09	0010847-89.2023.8.16.7000	ADRIÁTICA INCORPORAÇÕES IMOBILIÁRIAS S/A	59.128,78	72.462,32
187	TJPR	2023/906637	Comum	2025	01/12/2023 13:52:04	0010937-97.2023.8.16.7000	GUSTAVO MIGLIARI HATUM GONZAGA	370.073,22	392.240,61
188	TJPR	2023/907775	Comum	2025	04/12/2023 16:35:27	0011009-84.2023.8.16.7000	IONE MARIA ANANIAS e outros	27.944,57	32.566,60
189	TJPR	2023/907788	Comum	2025	05/12/2023 17:00:33	0011121-53.2023.8.16.7000	ANTONIO NUNES DE ALMEIDA	23.228,10	37.538,45

87.464.375,94 137.150.399,73

Nota: Valores atuais *assim indicados* são totais *parciais* de um precatório, quando este possui credores para os quais ainda não foi possível calcular o valor atualizado.



Estado do Paraná
Poder Judiciário

Tribunal de Justiça do Estado do Paraná
DEPARTAMENTO DE GESTÃO DE PRECATÓRIOS
Relatório de Credores/Precatórios para pagamento em ordem cronológica

Órgãos Pagadores: Estado do Paraná
Natureza do processo: Comum
Ano orçamentário: 2025
Data de atualização: 08/02/2024

Critérios de ordenação: prioridade, orçamento, natureza, data para ordem cronológica, valor deferido, maior idade.

Nº	Prioridade	Trib. origem	Precatório	Suspensão	Natureza	Orçamento	Data para ordem cronológica	Projudi	Credor (nome e CPF)	Valor deferido	Valor atualizado	re:
1	Normal	TJPR	2023/901432		Comum	2025	03/04/2023 14:22:21	0003088-74.2023.8.16.7000	FOZ DO IGUAÇU e outros	43.225,24	59.426,68	
2	Normal	TJPR	2023/902549		Comum	2025	12/04/2023 15:54:07	0003241-10.2023.8.16.7000	PRODUTOS QUIMICOS ORION S/A	1.147.465,57	1.572.848,01	
3	Normal	TJPR	2023/902522		Comum	2025	12/04/2023 17:25:32	0003244-62.2023.8.16.7000	VALDIR JOSE FUCHS FILHO e outros	74.400,77	85.114,47	
4	Normal	TJPR	2023/902570		Comum	2025	12/04/2023 17:41:28	0003247-17.2023.8.16.7000	LUCAS JOSÉ GOTTERT ALVES e outros	68.892,19	86.072,17	
5	Normal	TJPR	2023/902573		Comum	2025	12/04/2023 17:42:04	0003248-02.2023.8.16.7000	LUCIANA JAQUELINE ANDRES e outros	68.870,52	86.047,62	
6	Normal	TJPR	2023/902574		Comum	2025	12/04/2023 17:55:03	0003249-84.2023.8.16.7000	MARLI DATSCH	49.427,28	63.926,14	
7	Normal	TJPR	2023/902577		Comum	2025	12/04/2023 18:01:42	0003251-54.2023.8.16.7000	JORGE CLAUINIR RIBAS e outros	126.045,82	153.441,57	
8	Normal	TJPR	2023/902569		Comum	2025	14/04/2023 16:04:10	0003298-28.2023.8.16.7000	CELESTINO GUILHERME FRANTZ	85.107,79	122.377,33	
9	Normal	TJPR	2023/902668		Comum	2025	19/04/2023 17:04:58	0003400-50.2023.8.16.7000	ADELAIDE GONÇALVES DA ROCHA	262.416,30	358.807,45	
10	Normal	TJPR	2023/902562		Comum	2025	20/04/2023 15:39:01	0003421-26.2023.8.16.7000	LUIZ CARLOS ALTOÉ	82.094,40	99.958,14	
11	Normal	TJPR	2023/902658		Comum	2025	20/04/2023 17:00:32	0003431-70.2023.8.16.7000	MARIA SUELY FERNANDES DA SILVA e outros	111.131,91	133.036,00	
12	Normal	TJPR	2023/902624		Comum	2025	20/04/2023 17:15:37	0003436-92.2023.8.16.7000	GEORGETTE MATESCO ROCHA	77.301,51	90.837,00	
13	Normal	TJPR	2023/902480		Comum	2025	26/04/2023 13:12:32	0003498-35.2023.8.16.7000	SUZANA APARECIDA DE SOUZA	69.531,92	92.360,73	
14	Normal	TJPR	2023/902880		Comum	2025	09/05/2023 12:43:20	0003722-70.2023.8.16.7000	ANA LUIZA DOS SANTOS e outros	28.883,98	40.892,89	
15	Normal	TJPR	2023/902881		Comum	2025	09/05/2023 12:43:51	0003723-55.2023.8.16.7000	DIOGO DOS SANTOS	24.387,99	35.237,83	
16	Normal	TJPR	2023/902882		Comum	2025	09/05/2023 12:44:27	0003724-40.2023.8.16.7000	WAGNER LUIS DOS SANTOS	24.387,99	35.237,83	
17	Normal	TJPR	2023/902883		Comum	2025	09/05/2023 12:44:58	0003725-25.2023.8.16.7000	ADRIANA CRISTINA DOS SANTOS	24.387,99	35.237,83	
18	Normal	TJPR	2023/902923		Comum	2025	10/05/2023 15:04:49	0003782-43.2023.8.16.7000	SONIA DE CASTILHO TAVARES DE OLIVEIRA e outros	72.720,00	88.543,87	
19	Normal	TJPR	2023/902794		Comum	2025	12/05/2023 15:34:42	0003878-58.2023.8.16.7000	MARIA CRISTINA CASTANHO e outros	49.353,14	55.907,24	
20	Normal	TJPR	2023/902509		Comum	2025	16/05/2023 15:21:55	0003912-33.2023.8.16.7000	ERMINDA MARIA BOUFLEUHER	86.880,20	106.506,43	
21	Normal	TJPR	2023/902983		Comum	2025	17/05/2023 16:21:44	0003955-67.2023.8.16.7000	CRN ADMINISTRADORA DE IMOVEIS LTDA e outros	482.783,51	702.659,10	
22	Normal	TJPR	2023/903067		Comum	2025	18/05/2023 15:29:04	0004004-11.2023.8.16.7000	JOSÉ ERVINO BOUFLEUHER	86.880,20	106.506,43	
23	Normal	TJPR	2023/902650		Comum	2025	19/05/2023 15:11:37	0004077-80.2023.8.16.7000	MARLETE INÊS DE MARCO	59.581,50	71.325,01	
24	Normal	TJPR	2023/903062		Comum	2025	19/05/2023 15:36:12	0004091-64.2023.8.16.7000	SANDRA PAVAN	28.565,91	32.970,77	
25	Normal	TJPR	2023/903181		Comum	2025	23/05/2023 18:08:47	0004172-13.2023.8.16.7000	MOCIMAR DE SOUZA	52.422,49	61.601,67	
26	Normal	TJPR	2023/902979		Comum	2025	29/05/2023 13:29:51	0004242-30.2023.8.16.7000	ALAIPE PEIXOTO RIGUEIRO FRANCISCO e outros	35.564,67	42.208,16	
27	Normal	TJPR	2023/903156		Comum	2025	29/05/2023 17:35:33	0004264-88.2023.8.16.7000	OSMAIR JOSÉ PEREIRA DA SILVA e outros	88.401,72	105.825,70	
28	Normal	TJPR	2023/903171		Comum	2025	29/05/2023 17:38:32	0004266-58.2023.8.16.7000	MARCELO DA COSTA e outros	32.727,46	43.392,83	
29	Normal	TJPR	2023/903220		Comum	2025	29/05/2023 18:21:50	0004273-50.2023.8.16.7000	BIANCA BELLIN MARIANO PEREIRA	93.054,90	108.353,13	
30	Normal	TJPR	2023/903173		Comum	2025	30/05/2023 12:23:09	0004276-05.2023.8.16.7000	IDAERSE FERREIRA E SILVA e outros	443.178,05	539.610,79	
31	Normal	TJPR	2022/908980		Comum	2025	30/05/2023 17:51:31	0004321-09.2023.8.16.7000	DIRVA BONACIN MALUTTA e outros	55.694,78	118.597,04	
32	Normal	TJPR	2023/903159		Comum	2025	01/06/2023 13:35:49	0004386-04.2023.8.16.7000	ANTONIO SERGIO PZEBOWSKI e outros	36.983,03	44.272,41	
33	Normal	TJPR	2023/903269		Comum	2025	01/06/2023 13:57:50	0004393-93.2023.8.16.7000	PRESCILA VANESSA SANTOS KRUG COGISKI	26.912,78	32.992,38	
34	Normal	TJPR	2023/903337		Comum	2025	01/06/2023 14:16:25	0004395-63.2023.8.16.7000	LUCIANE PELANDA CARLOS	60.675,94	77.211,12	
35	Normal	TJPR	2023/903160		Comum	2025	02/06/2023 16:23:14	0004418-09.2023.8.16.7000	SHIGUENOBU KUWANO e outros	40.963,09	48.615,00	
36	Normal	TJPR	2023/903340		Comum	2025	07/06/2023 12:39:47	0004499-55.2023.8.16.7000	ARON NASCIMENTO	57.240,00	67.932,43	

37	Normal	TJPR	2023/903477	Comum	2025	12/06/2023 15:03:08	0004567-05.2023.8.16.7000	JOSE MAURICIO LOUREIRO	213.369,87	271.516,63
38	Normal	TJPR	2023/903478	Comum	2025	12/06/2023 15:05:02	0004568-87.2023.8.16.7000	RDP ADMINISTRACAO E PARTICIPACOES LTDA	14.217.017,53	18.091.385,97
39	Normal	TJPR	2023/903479	Comum	2025	12/06/2023 15:05:18	0004569-72.2023.8.16.7000	AAP - ATLANTICO PRECATORIOS LTDA	26.357.464,53	33.540.302,19
40	Normal	TJPR	2023/903291	Comum	2025	12/06/2023 17:40:32	0004575-79.2023.8.16.7000	OSVALDO DE JESUS BONOMETO e outros	33.052,00	47.772,23
41	Normal	TJPR	2023/903143	Comum	2025	15/06/2023 20:07:38	0004713-46.2023.8.16.7000	MOACIR FERREIRA DE CASTILHOS	155.992,03	183.306,24
42	Normal	TJPR	2023/903618	Comum	2025	21/06/2023 15:55:55	0004903-09.2023.8.16.7000	OSMAR HORST e outros	85.050,16	105.053,96
43	Normal	TJPR	2023/903619	Comum	2025	21/06/2023 15:56:21	0004904-91.2023.8.16.7000	DIVACIR DE FÁTIMA SCHEMBERGER HORST e outros	85.050,16	105.053,96
44	Normal	TJPR	2023/903633	Comum	2025	26/06/2023 13:43:21	0004957-72.2023.8.16.7000	ALEXSANDRO SPRENGOVSKI DOS SANTOS e outros	54.979,91	76.030,92
45	Normal	TJPR	2023/903786	Comum	2025	26/06/2023 17:35:47	0004989-77.2023.8.16.7000	RENOREI APOIO ADMINISTRATIVO LTDA	106.923,43	142.916,04
46	Normal	TJPR	2023/903715	Comum	2025	28/06/2023 17:56:18	0005072-93.2023.8.16.7000	ELIEL PINTO JUNIOR	58.642,03	68.282,78
47	Normal	TJPR	2023/903853	Comum	2025	03/07/2023 13:48:02	0005140-43.2023.8.16.7000	GIOVANA CAROLINE VIEL DEMARI	26.863,55	33.582,12
48	Normal	TJPR	2023/903777	Comum	2025	04/07/2023 15:54:00	0005152-57.2023.8.16.7000	JOSÉ NEREU GOMES	35.043,24	41.179,31
49	Normal	TJPR	2023/903683	Comum	2025	05/07/2023 13:11:03	0005172-48.2023.8.16.7000	SEDENIR CAMPOS CEQUINATO	64.731,50	75.373,35
50	Normal	TJPR	2023/904031	Comum	2025	05/07/2023 16:48:31	0005189-84.2023.8.16.7000	LUCIANA GRESPLAN ZAGO	22.842,56	24.932,66
51	Normal	TJPR	2023/903851	Comum	2025	07/07/2023 14:10:18	0005304-08.2023.8.16.7000	LANES RANDAL PRATES MARQUES	71.089,12	84.368,57
52	Normal	TJPR	2023/903857	Comum	2025	07/07/2023 14:28:44	0005309-30.2023.8.16.7000	SOLANGE VILANI LEANDRO ALLAN SOARES DE ALMEIDA e outros	44.909,35	52.772,98
53	Normal	TJPR	2023/904047	Comum	2025	07/07/2023 14:44:56	0005312-82.2023.8.16.7000	LEANDRO ALLAN SOARES DE ALMEIDA e outros	31.734,64	37.989,54
54	Normal	TJPR	2023/903842	Comum	2025	11/07/2023 16:28:03	0005298-98.2023.8.16.7000	LUCIMARA BUENO	44.400,55	51.700,01
55	Normal	TJPR	2023/903935	Comum	2025	12/07/2023 11:39:43	0005385-54.2023.8.16.7000	JULIO CESAR DA COSTA SOUZA	119.503,15	167.642,17
56	Normal	TJPR	2023/903976	Comum	2025	14/07/2023 14:36:26	0005514-59.2023.8.16.7000	DALVA SILVA DE PAULA	81.683,46	96.941,93
57	Normal	TJPR	2023/904253	Comum	2025	18/07/2023 12:19:06	0005565-70.2023.8.16.7000	LOURIS ZANON TOZIN	31.629,64	44.879,33
58	Normal	TJPR	2023/903895	Comum	2025	21/07/2023 12:05:45	0005667-92.2023.8.16.7000	MARISA ARAUJO DE OLIVEIRA	32.640,90	36.975,61
59	Normal	TJPR	2023/904245	Comum	2025	21/07/2023 16:45:25	0005680-91.2023.8.16.7000	NEIVA LAGO REIS GODOI	38.518,37	44.457,90
60	Normal	TJPR	2023/904130	Comum	2025	21/07/2023 17:28:31	0005690-38.2023.8.16.7000	SUELI TEREZINHA KOSOWSKI	29.455,88	34.958,24
61	Normal	TJPR	2023/904133	Comum	2025	21/07/2023 17:41:09	0005694-75.2023.8.16.7000	CLAUDINEY LOPES SIENA	37.635,13	43.822,35
62	Normal	TJPR	2023/904189	Comum	2025	21/07/2023 17:49:26	0005696-45.2023.8.16.7000	CLIZEIDE VIEIRA DOS SANTOS	38.317,07	43.405,58
63	Normal	TJPR	2023/904363	Comum	2025	25/07/2023 12:12:11	0005762-25.2023.8.16.7000	MURILO SILVA	52.233,07	60.820,18
64	Normal	TJPR	2023/904294	Comum	2025	25/07/2023 16:16:50	0005787-38.2023.8.16.7000	REGINALDO DE OLIVEIRA	38.969,57	43.349,75
65	Normal	TJPR	2023/904465	Comum	2025	26/07/2023 15:32:24	0005834-12.2023.8.16.7000	ELIZABETH LIMA	92.678,99	110.946,02
66	Normal	TJPR	2023/904474	Comum	2025	26/07/2023 15:32:26	0005835-94.2023.8.16.7000	CLAUDIA CRISTINA MAEBARA KIMURA e outros	62.583,54	99.692,30
67	Normal	TJPR	2023/904525	Comum	2025	27/07/2023 15:25:24	0005867-02.2023.8.16.7000	ARISTIDES BERTOLA FILHO e outros	2.672.480,09	3.852.109,53
68	Normal	TJPR	2023/904526	Comum	2025	27/07/2023 15:25:48	0005868-84.2023.8.16.7000	NANCI JULIA DE OLIVEIRA BERTOLA e outros	2.672.480,09	3.852.109,53
69	Normal	TJPR	2023/904438	Comum	2025	01/08/2023 15:27:59	0006000-44.2023.8.16.7000	ANDRE WALTER LIESENFELD e outros	44.649,21	51.534,13
70	Normal	TJPR	2023/904439	Comum	2025	01/08/2023 17:52:02	0006043-78.2023.8.16.7000	JOAO MARCIO RODRIGUES DA SILVA e outros	36.366,53	44.919,93
71	Normal	TJPR	2023/904441	Comum	2025	01/08/2023 17:53:20	0006044-63.2023.8.16.7000	JOZIANE RODRIGUES DA SILVA e outros	36.366,53	44.919,93
72	Normal	TJPR	2023/904442	Comum	2025	01/08/2023 17:53:53	0006045-48.2023.8.16.7000	ROGERIO RODRIGUES DA SILVA e outros	36.366,53	44.919,93
73	Normal	TJPR	2023/904443	Comum	2025	01/08/2023 17:54:21	0006046-33.2023.8.16.7000	MARIZA DOS SANTOS CUNHA SILVA e outros	109.193,23	134.871,93
74	Normal	TJPR	2023/904646	Comum	2025	02/08/2023 12:38:04	0006054-10.2023.8.16.7000	MARCIA LUCIA FORASTIERE MENDES	41.881,40	49.214,83
75	Normal	TJPR	2023/904627	Comum	2025	02/08/2023 12:58:02	0006056-77.2023.8.16.7000	CARLOS AUGUSTO BUSSOLA	38.204,59	44.485,42
76	Normal	TJPR	2023/904721	Comum	2025	08/08/2023 18:34:45	0006408-35.2023.8.16.7000	FOZ DO IGUAÇU	49.687,18	64.268,79
77	Normal	TJPR	2023/904580	Comum	2025	09/08/2023 14:51:30	0006430-93.2023.8.16.7000	DIMAS RAMOS CASTILHO	510.331,02	638.193,94
78	Normal	TJPR	2023/904841	Comum	2025	11/08/2023 12:16:22	0006523-56.2023.8.16.7000	DANIELE SANVEZZO DE OLIVEIRA	135.819,92	166.501,64
79	Normal	TJPR	2023/904976	Comum	2025	15/08/2023 18:28:14	0006687-21.2023.8.16.7000	RONNIE MEJIA e outros	58.945,98	78.153,54
80	Normal	TJPR	2023/905007	Comum	2025	16/08/2023 16:57:05	0006730-55.2023.8.16.7000	MARISTELA BERNINI QUEIROZ	35.544,37	39.866,56
81	Normal	TJPR	2023/905072	Comum	2025	17/08/2023 15:55:54	0006790-28.2023.8.16.7000	PALMALI INDUSTRIAL DE ALIMENTOS LTDA e outros	47.679,03	63.154,46
82	Normal	TJPR	2023/905003	Comum	2025	18/08/2023 11:15:02	0006854-38.2023.8.16.7000	AURIMAR ALVES e outros	98.717,83	133.579,55
83	Normal	TJPR	2023/905148	Comum	2025	18/08/2023 15:14:37	0006872-59.2023.8.16.7000	SIMONE SATURNO e outros	34.715,23	43.540,39

84	Normal	TJPR	2023/905149	Comum	2025	21/08/2023 13:31:08	0006909-86.2023.8.16.7000	VALERIA DEMOGALSKI DA SILVA	27.924,90	30.480,03
85	Normal	TJPR	2023/904145	Comum	2025	21/08/2023 18:20:50	0006972-14.2023.8.16.7000	RICARDO MAGANHATI JUNIOR e outros	108.295,20	149.424,84
86	Normal	TJPR	2023/904140	Comum	2025	21/08/2023 18:21:05	0006973-96.2023.8.16.7000	CAROLINE MACENO MAGANHATI	104.862,66	144.160,61
87	Normal	TJPR	2023/904988	Comum	2025	22/08/2023 15:40:41	0007001-64.2023.8.16.7000	IMPORTADORA DE FRUTAS LA VIOLETERA LTDA.	37.883,52	58.010,88
88	Normal	TJPR	2023/904950	Comum	2025	22/08/2023 16:18:56	0007019-85.2023.8.16.7000	EDMAR ADÃO FRAGA e outros	65.849,33	88.772,97
89	Normal	TJPR	2023/904947	Comum	2025	22/08/2023 16:22:41	0007020-70.2023.8.16.7000	DESTRO MACRO EXP. DE ALIMENTOS LTDA e outros	109.029,43	148.905,17
90	Normal	TJPR	2023/904948	Comum	2025	22/08/2023 16:22:54	0007021-55.2023.8.16.7000	VIAÇÃO CIDADE VERDE LTDA e outros	164.726,92	225.035,66
91	Normal	TJPR	2023/905224	Comum	2025	22/08/2023 17:28:55	0007041-46.2023.8.16.7000	MARIO SERGIO PIVOVARSKY	30.612,00	34.052,79
92	Normal	TJPR	2023/905259	Comum	2025	23/08/2023 15:53:08	0007086-50.2023.8.16.7000	PEDRO FAVORETO FILHO	53.099,28	59.556,15
93	Normal	TJPR	2023/905255	Comum	2025	24/08/2023 17:20:09	0007147-08.2023.8.16.7000	DILSO JOSE COLPO	38.823,85	44.414,48
94	Normal	TJPR	2023/905345	Comum	2025	25/08/2023 17:18:12	0007203-41.2023.8.16.7000	ELIANE DA SILVA	46.710,84	50.984,88
95	Normal	TJPR	2023/904986	Comum	2025	28/08/2023 13:00:51	0007227-69.2023.8.16.7000	ISABEL OSSOSKI e outros	34.320,35	45.456,02
96	Normal	TJPR	2023/905212	Comum	2025	28/08/2023 15:19:11	0007245-90.2023.8.16.7000	ROSA MARIA CAMPOS	113.351,29	135.692,83
97	Normal	TJPR	2023/905198	Comum	2025	29/08/2023 14:12:00	0007293-49.2023.8.16.7000	RITA DE CASSIA FIDELIX e outros	28.703,82	31.930,13
98	Normal	TJSC	202300906596	Comum	2025	29/08/2023 16:40:05	0009143-41.2023.8.16.7000	TRANSPORTES RAMBO LTDA	78.199,90	84.479,35
99	Normal	TJPR	2023/905558	Comum	2025	01/09/2023 18:07:53	0007519-54.2023.8.16.7000	LORENA SUELEN MONTEIRO PINHEIRO DA SILVA	29.264,45	32.211,38
100	Normal	TJPR	2023/904879	Comum	2025	04/09/2023 14:32:43	0007529-98.2023.8.16.7000	SILVIO ANDREI RODRIGUES	97.929,14	135.747,34
101	Normal	TJPR	2023/905411	Comum	2025	05/09/2023 13:34:39	0007583-64.2023.8.16.7000	SAMANTA MARIA DOS SANTOS PINEDA	29.189,80	32.739,28
102	Normal	TJPR	2023/905274	Comum	2025	06/09/2023 15:32:20	0007738-67.2023.8.16.7000	PAULO CESAR RUEDA UBA	38.007,84	43.055,28
103	Normal	TJPR	2023/905599	Comum	2025	06/09/2023 16:59:15	0007750-81.2023.8.16.7000	VIVIANE SILVANA DE ANDRADE	97.859,18	119.153,34
104	Normal	TJPR	2023/905600	Comum	2025	06/09/2023 17:00:42	0007751-66.2023.8.16.7000	VITORIA SILVANA DE ANDRADE	97.859,18	119.153,34
105	Normal	TJPR	2023/905446	Comum	2025	11/09/2023 16:57:16	0007803-62.2023.8.16.7000	RICARDO DA COSTA DE MORAES	78.624,52	100.050,98
106	Normal	TJPR	2023/905447	Comum	2025	11/09/2023 16:57:28	0007804-47.2023.8.16.7000	VERA LUCIA SILVA DE MORAES	80.291,60	102.172,37
107	Normal	TJPR	2023/905749	Comum	2025	13/09/2023 13:31:14	0007879-86.2023.8.16.7000	E M KRUM CONSTRUTORA LTDA e outros	46.164,57	55.261,05
108	Normal	TJPR	2023/904572	Comum	2025	13/09/2023 13:41:30	0007882-41.2023.8.16.7000	MARIA DE FATIMA ZANZARINI FORNAROLI	24.105,84	27.577,08
109	Normal	TJPR	2022/906724	Comum	2025	13/09/2023 16:00:55	0007909-24.2023.8.16.7000	REGINA CELIA HABIB WIPIESKI PADILHA e outros	260.252,48	348.912,40
110	Normal	TJPR	2023/905457	Comum	2025	13/09/2023 16:37:51	0007912-76.2023.8.16.7000	SINDICATO DOS TRABALHADORES EM ESTABELECIMENTOS ESTADUAIS DE ENSINO SUPERIOR DE PONTA GROSSA - SINTESPO e outros	113.589,46	140.217,98
111	Normal	TJPR	2023/905530	Comum	2025	13/09/2023 18:22:24	0007938-74.2023.8.16.7000	FOZ DO IGUAÇU	38.841,81	44.000,00
112	Normal	TJPR	2023/905875	Comum	2025	15/09/2023 15:55:12	0007975-04.2023.8.16.7000	LONDRINA e outros	107.459,23	157.991,81
113	Normal	TJPR	2023/905828	Comum	2025	18/09/2023 16:32:52	0007997-62.2023.8.16.7000	MARMELEIRO AGROINDUSTRIAL LTDA e outros	174.916,56	231.900,80
114	Normal	TJPR	2023/905070	Comum	2025	18/09/2023 16:36:03	0007998-47.2023.8.16.7000	AGROINDUSTRIAL IRMÃOS DALLA COSTA LTDA. e outros	513.139,21	680.492,65
115	Normal	TJPR	2023/903741	Comum	2025	19/09/2023 12:57:12	0008077-26.2023.8.16.7000	CLAUDETE APARECIDA ALMEIDA DE GASPARI	46.043,22	53.143,07
116	Normal	TJPR	2023/906167	Comum	2025	25/09/2023 17:30:31	0008361-34.2023.8.16.7000	MARIA DE LURDES HOFFMANN e outros	419.723,64	566.972,52
117	Normal	TJPR	2023/906188	Comum	2025	27/09/2023 12:19:59	0008464-41.2023.8.16.7000	PEDRO HENRIQUE GARCIA e outros	94.846,03	114.456,80
118	Normal	TJPR	2023/906189	Comum	2025	27/09/2023 12:21:06	0008465-26.2023.8.16.7000	LAURA HENRIQUE MARTINS GARCIA e outros	97.615,48	117.453,17
119	Normal	TJPR	2023/906075	Comum	2025	27/09/2023 17:55:56	0008521-59.2023.8.16.7000	CEZAR ARISTIDES FERREIRA	33.923,48	36.284,55
120	Normal	TJPR	2023/906191	Comum	2025	03/10/2023 13:07:53	0008693-98.2023.8.16.7000	JESSICA PIRES DO NASCIMENTO	20.652,00	23.836,54
121	Normal	TJPR	2023/906192	Comum	2025	03/10/2023 13:09:12	0008694-83.2023.8.16.7000	DAVI TYAGO PIRES BEZERRA e outros	31.763,12	36.536,19
122	Normal	TJPR	2023/906193	Comum	2025	03/10/2023 13:09:28	0008695-68.2023.8.16.7000	MELYSSA PIRES DO NASCIMENTO	31.732,37	33.968,45
123	Normal	TJPR	2023/903723	Comum	2025	03/10/2023 15:49:04	0008728-58.2023.8.16.7000	JAQUERSON LUIZ DE SOUZA e outros	40.314,91	45.668,73
124	Normal	TJPR	2023/903724	Comum	2025	03/10/2023 15:49:25	0008729-43.2023.8.16.7000	JUSSARA RIBEIRO HOFFEMAN	40.314,91	45.668,73
125	Normal	TJPR	2023/905242	Comum	2025	03/10/2023 17:15:07	0008734-65.2023.8.16.7000	ELUCINEIA DE FATIMA PEREIRA e outros	143.293,84	228.863,95
126	Normal	TJPR	2023/906359	Comum	2025	03/10/2023 17:57:28	0008742-42.2023.8.16.7000	JOCERLEI MARISA BORGIO	26.816,56	30.377,80
127	Normal	TJPR	2023/904450	Comum	2025	04/10/2023 13:18:51	0008790-98.2023.8.16.7000	SÍLVIA MARGARETH BAHLS RAIMUNDO	41.779,05	50.013,70

128	Normal	TJPR	2023/906373	Comum	2025	05/10/2023 15:29:45	0008923-43.2023.8.16.7000	VÂNIA MOEMA MUZA SOARES	46.556,85	56.687,62
129	Normal	STF	202300907457	Comum	2025	06/10/2023 14:07:00	0010516-10.2023.8.16.7000	UNIÃO FEDERAL	563.545,12	584.847,13
130	Normal	TJPR	2023/906221	Comum	2025	06/10/2023 14:08:52	0008977-09.2023.8.16.7000	GESSI MARIA CARDOSO	49.603,44	56.190,78
131	Normal	TJPR	2023/906539	Comum	2025	10/10/2023 15:59:55	0009086-23.2023.8.16.7000	JESUI VERGILIO VISENTAINER	294.927,04	346.568,77
132	Normal	TJPR	2023/906210	Comum	2025	18/10/2023 12:46:06	0009230-94.2023.8.16.7000	CRISTINA NISHIOKA NAKAMURA e outros	23.118,69	27.166,77
133	Normal	TJPR	2023/906584	Comum	2025	23/10/2023 14:31:52	0009332-19.2023.8.16.7000	TEREZINHA ROSSI	22.259,87	27.664,56
134	Normal	TJPR	2023/906580	Comum	2025	23/10/2023 15:05:12	0009339-11.2023.8.16.7000	BEX EMPREENDIMENTO E INCORPORAÇÃO IMOBILIÁRIA S/A SPERAFICO	47.090,21	60.909,68
135	Normal	TJPR	2023/906395	Comum	2025	24/10/2023 14:03:58	0009378-08.2023.8.16.7000	AGROINDUSTRIAL LTDA. e outros	184.798,02	277.853,07
136	Normal	TJPR	2023/905499	Comum	2025	25/10/2023 17:50:11	0009481-15.2023.8.16.7000	VILMA NEGRINI CICONHINI	64.589,29	77.978,65
137	Normal	TJPR	2023/906982	Comum	2025	26/10/2023 15:27:44	0009568-68.2023.8.16.7000	MITRA DIOCESANA DE FOZ DO IGUAÇU e outros	40.748,59	49.195,78
138	Normal	TJPR	2023/906274	Comum	2025	26/10/2023 17:56:36	0009608-50.2023.8.16.7000	FELIPE VAZ DOS REIS	34.059,09	39.658,40
139	Normal	TJPR	2023/906782	Comum	2025	27/10/2023 10:49:32	0009623-19.2023.8.16.7000	MILTON PEREIRA	87.289,83	141.433,55
140	Normal	TJPR	2023/905124	Comum	2025	27/10/2023 16:01:54	0009658-76.2023.8.16.7000	NAIR DE SOUSA CHAGAS LOURENÇO	31.258,08	36.731,37
141	Normal	TJPR	2023/906804	Comum	2025	30/10/2023 15:49:32	0009723-71.2023.8.16.7000	JORGE MASSAUIKI MATSUDA	257.343,07	317.870,16
142	Normal	TJPR	2023/906806	Comum	2025	30/10/2023 15:51:22	0009724-56.2023.8.16.7000	MARIA JANETE MATSUDA	257.343,07	317.870,16
143	Normal	TJPR	2023/906993	Comum	2025	30/10/2023 15:54:47	0009728-93.2023.8.16.7000	ATAIDE SAMPAIO DOS SANTOS	23.142,16	25.472,58
144	Normal	TJPR	2023/906755	Comum	2025	30/10/2023 15:57:30	0009733-18.2023.8.16.7000	NEUSA MATURANA RIBAS	85.442,66	93.260,66
145	Normal	TJPR	2023/904459	Comum	2025	31/10/2023 15:01:03	0009788-66.2023.8.16.7000	IVONE AYRES MACHADO GIORDANI	34.705,61	43.132,14
146	Normal	TJPR	2023/904463	Comum	2025	31/10/2023 15:02:10	0009789-51.2023.8.16.7000	VALDENIR JOSE GIORDANI	34.705,62	43.132,14
147	Normal	TJPR	2023/906583	Comum	2025	31/10/2023 19:14:35	0009821-56.2023.8.16.7000	VANILDO LUIZ MORESCHI e outros	24.538,81	29.122,65
148	Normal	TJPR	2023/906233	Comum	2025	01/11/2023 13:46:47	0009838-92.2023.8.16.7000	MARIA APARECIDA BONIM MOREIRA e outros	36.956,17	96.162,80
149	Normal	TJPR	2023/906226	Comum	2025	01/11/2023 13:47:46	0009839-77.2023.8.16.7000	ROMULO LUIZ VILLELA DE BIASSIO e outros	102.723,54	267.294,50
150	Normal	TJPR	2023/907095	Comum	2025	01/11/2023 16:53:14	0009862-23.2023.8.16.7000	AFFONSO CELSO BANCKE	72.626,27	82.271,04
151	Normal	TJPR	2023/907020	Comum	2025	01/11/2023 17:49:51	0009875-22.2023.8.16.7000	KETTELIN NAYARA DIAS CASTRO	66.974,28	74.502,19
152	Normal	TJPR	2023/906753	Comum	2025	08/11/2023 16:24:15	0010046-76.2023.8.16.7000	ESPÓLIO DE ALEX DOS SANTOS RIBEIRO e outros	35.062,47	40.791,75
153	Normal	TJPR	2023/906754	Comum	2025	08/11/2023 16:24:55	0010047-61.2023.8.16.7000	AMARILDO RIBEIRO e outros	42.682,36	49.664,36
154	Normal	TJPR	2023/906756	Comum	2025	08/11/2023 16:25:06	0010048-46.2023.8.16.7000	ARLETE DO SANTOS RIBEIRO e outros	42.682,36	49.664,36
155	Normal	TJPR	2023/906757	Comum	2025	08/11/2023 16:25:18	0010049-31.2023.8.16.7000	ESPÓLIO DE SEBASTIÃO RIBEIRO e outros	74.417,38	86.616,61
156	Normal	TJPR	2023/906758	Comum	2025	08/11/2023 16:25:29	0010050-16.2023.8.16.7000	TEREZINHA DOS SANTOS RIBEIRO e outros	74.417,38	86.616,61
157	Normal	TJPR	2023/906759	Comum	2025	08/11/2023 16:26:34	0010051-98.2023.8.16.7000	MIKAEIA VITORIA DE JESUS RIBEIRO e outros	106.152,40	123.568,87
158	Normal	TJPR	2023/906762	Comum	2025	08/11/2023 16:26:58	0010052-83.2023.8.16.7000	UELITON DE JESUS RIBEIRO e outros	106.152,40	123.568,87
159	Normal	TJPR	2023/907041	Comum	2025	09/11/2023 15:31:14	0010090-95.2023.8.16.7000	ROMILDA DE OLIVEIRA SOARES	48.716,56	66.949,80
160	Normal	TJPR	2023/907093	Comum	2025	09/11/2023 17:02:39	0010098-72.2023.8.16.7000	MARINGÁ	60.271,43	72.150,93
161	Normal	TJPR	2023/906899	Comum	2025	10/11/2023 13:27:54	0010115-11.2023.8.16.7000	MARCELO BITTENCOURT BELLEZA	32.848,70	35.854,35
162	Normal	TJPR	2023/907070	Comum	2025	14/11/2023 09:50:39	0010221-70.2023.8.16.7000	MARCIA DA SILVA FUNDO ESTADUAL DE DEFESA DOS INTERESSES DIFUSOS - FEID e outros	39.307,79	41.623,02
163	Normal	TJPR	2023/907303	Comum	2025	14/11/2023 13:51:45	0010232-02.2023.8.16.7000	CONSELHO DA COMUNIDADE DA COMARCA DE TERRA RICA-PR e outros	76.050,97	87.155,93
164	Normal	TJPR	2023/907304	Comum	2025	14/11/2023 13:52:05	0010233-84.2023.8.16.7000	LUCAS DE FARIA GONÇALVES	75.575,04	86.455,95
165	Normal	TJPR	2023/907165	Comum	2025	14/11/2023 14:52:14	0010242-46.2023.8.16.7000	SOLANGE APARECIDA SILVA ELINEIA DO NASCIMENTO CARDOSO	30.679,80	32.486,84
166	Normal	TJPR	2023/907290	Comum	2025	14/11/2023 17:52:49	0010279-73.2023.8.16.7000	DANIELE CARDOSO NASCIMENTO	46.834,02	52.098,16
167	Normal	TJPR	2023/906862	Comum	2025	21/11/2023 14:47:55	0010482-35.2023.8.16.7000	ANDRIELLY CARDOSO NASCIMENTO	26.976,47	39.260,23
168	Normal	TJPR	2023/906863	Comum	2025	21/11/2023 14:48:26	0010483-20.2023.8.16.7000	EMANUELY CARDOSO NASCIMENTO	26.976,47	39.260,23
169	Normal	TJPR	2023/906864	Comum	2025	21/11/2023 14:48:55	0010484-05.2023.8.16.7000	MAIS HOLDING LTDA	26.976,47	39.260,23
170	Normal	TJPR	2023/906865	Comum	2025	21/11/2023 14:49:27	0010485-87.2023.8.16.7000	JOÃO ADIR FOGIATO e outros	26.976,47	39.260,23
171	Normal	TJPR	2023/907384	Comum	2025	21/11/2023 16:47:53	0010507-48.2023.8.16.7000		25.928.052,75	58.931.937,91
172	Normal	TJPR	2023/907380	Comum	2025	21/11/2023 16:53:04	0010509-18.2023.8.16.7000		88.082,48	109.899,76

173	Normal	TJPR	2023/906064	Comum	2025	22/11/2023 17:03:54	0010541-23.2023.8.16.7000	RICARDO AUGUSTO DE OLIVEIRA MENDES	149.502,98	169.356,98
174	Normal	TJPR	2023/907470	Comum	2025	23/11/2023 15:20:02	0010578-50.2023.8.16.7000	ENERLUZ ENGENHARIA E ELETRICIDADE LTDA e outros	28.722,59	32.501,90
175	Normal	TJPR	2023/907471	Comum	2025	23/11/2023 15:20:11	0010579-35.2023.8.16.7000	IGUASSU GRILL LTDA e outros	46.075,19	52.158,92
176	Normal	TJPR	2023/907472	Comum	2025	23/11/2023 15:21:27	0010580-20.2023.8.16.7000	COMÉRCIO DE PAPEIS FOZ LTDA e outros	49.216,69	55.716,41
177	Normal	TJPR	2023/907560	Comum	2025	24/11/2023 17:47:37	0010667-73.2023.8.16.7000	VALTER GONÇALVES	41.770,72	47.317,87
178	Normal	TJPR	2023/907475	Comum	2025	24/11/2023 19:59:41	0010688-49.2023.8.16.7000	FELIPE SCUDLAREK	121.500,00	132.617,25
179	Normal	TJPR	2023/907547	Comum	2025	27/11/2023 13:16:49	0010715-32.2023.8.16.7000	JOSÉ FERNANDO OLIVEIRA DA CUNHA e outros	69.030,15	86.294,59
180	Normal	TJPR	2023/905341	Comum	2025	27/11/2023 14:31:24	0010726-61.2023.8.16.7000	UMUARAMA	23.735,10	36.168,20
181	Normal	TJPR	2023/907295	Comum	2025	27/11/2023 14:41:57	0010735-23.2023.8.16.7000	MARIA DE FATIMA DOS SANTOS	105.557,48	131.186,83
182	Normal	TJPR	2023/907429	Comum	2025	27/11/2023 17:41:10	0010756-96.2023.8.16.7000	ALUYCIO FERNANDES RODRIGUES	20.508,92	22.814,12
183	Normal	TJPR	2023/905773	Comum	2025	28/11/2023 09:35:30	0010760-36.2023.8.16.7000	MARCOS AURELIO DOS SANTOS	26.259,78	28.087,46
184	Normal	TJPR	2023/907612	Comum	2025	28/11/2023 14:00:49	0010779-42.2023.8.16.7000	EDUARDO FURTADO NETO e outros	114.448,17	137.005,08
185	Normal	TJPR	2023/907615	Comum	2025	28/11/2023 17:59:36	0010815-84.2023.8.16.7000	NEUZA VIEIRA DE JESUS	22.840,16	25.873,33
186	Normal	TJPR	2023/907691	Comum	2025	28/11/2023 18:51:25	0010820-09.2023.8.16.7000	HDI SEGUROS S.A.	26.486,33	35.472,26
187	Normal	TJPR	2023/907631	Comum	2025	29/11/2023 13:30:09	0010847-89.2023.8.16.7000	ADRIÁTICA INCORPORAÇÕES IMOBILIÁRIAS S/A	59.128,78	73.035,87
188	Normal	TJSC	202300908280	Comum	2025	30/11/2023 15:44:44	0011629-96.2023.8.16.7000	EDNILSON RAIMUNDO KULKA	32.493,42	34.754,96
189	Normal	TJPR	2023/906637	Comum	2025	01/12/2023 13:52:04	0010937-97.2023.8.16.7000	GUSTAVO MIGLIARI HATUM GONZAGA	370.073,22	395.830,32
190	Normal	TJPR	2023/907787	Comum	2025	01/12/2023 15:28:42	0010947-44.2023.8.16.7000	SERGIO LUIZ DA SILVA RODRIGUES	82.224,21	102.330,84
191	Normal	TJPR	2023/907775	Comum	2025	04/12/2023 16:35:27	0011009-84.2023.8.16.7000	IONE MARIA ANANIAS e outros	27.944,57	32.837,66
192	Normal	TJPR	2023/907820	Comum	2025	05/12/2023 14:12:16	0011066-05.2023.8.16.7000	JOÃO TEODORO DA SILVA FILHO e outros	96.359,85	105.176,78
193	Normal	TJPR	2023/907788	Comum	2025	05/12/2023 17:00:33	0011121-53.2023.8.16.7000	ANTONIO NUNES DE ALMEIDA	23.228,10	37.830,19
194	Normal	TJPR	2023/908017	Comum	2025	07/12/2023 15:31:37	0011235-89.2023.8.16.7000	PAULO RICARDO IANESKO	35.326,18	36.308,25
195	Normal	TJPR	2023/907436	Comum	2025	07/12/2023 16:37:07	0011242-81.2023.8.16.7000	ELISIE NAVARRO BOTELHO	35.660,98	45.379,18
196	Normal	TJPR	2023/907437	Comum	2025	07/12/2023 17:23:54	0011252-28.2023.8.16.7000	MALRÍLIO VAZ DE SOUSA	42.596,30	54.204,48
197	Normal	TJPR	2023/907722	Comum	2025	11/12/2023 08:53:35	0011283-48.2023.8.16.7000	OSWALDO LUIZ FERREIRA FONTES	62.270,85	69.270,10
198	Normal	TJPR	2023/907898	Comum	2025	12/12/2023 12:42:47	0011314-68.2023.8.16.7000	EMERSON LEMKE QUELUZ e outros	87.697,53	94.739,64
199	Normal	TJPR	2023/908139	Comum	2025	13/12/2023 14:26:30	0011485-25.2023.8.16.7000	SONIA MARI SHIMA BARROCO e outros	69.478,96	88.413,12
200	Normal	TJPR	2023/908008	Comum	2025	15/12/2023 17:25:12	0011680-10.2023.8.16.7000	EMERSON RECH e outros	142.837,93	178.462,63
201	Normal	TJPR	2023/908295	Comum	2025	15/12/2023 18:20:54	0011711-30.2023.8.16.7000	ROSI ZANONI DA SILVA	77.989,30	86.755,30
									88.814.884,99	139.733.906,79

Nota: Valores deferidos *assim indicados* são totais de um precatório, mas *excluindo* os valores de um ou mais credores prioritários.

Valores atuais *assim indicados* são totais *parciais* de um precatório, quando este possui credores para os quais ainda não foi possível calcular o valor atualizado.

30. 030 - Relatório da Gestão dos Precatórios (Item IV § 1º - notas explicativas)



TRIBUNAL DE JUSTIÇA
DEPARTAMENTO DE GESTÃO DE PRECATÓRIOS

INSTRUÇÃO NORMATIVA Nº 182/2023– TCE/PR

Art. 10. A Prestação de Contas Anual dos Fundos Especiais que registram sua contabilidade na forma da Lei nº 4.320/64, das Autarquias, Órgãos de Regime Especial, Ministério Público, Defensoria Pública, Assembleia Legislativa, Tribunal de Contas e Tribunal de Justiça conterà os seguintes documentos:

§ 1º O Tribunal de Justiça, além dos documentos exigidos nos incisos I a XVI deste artigo, deverá encaminhar, ainda, Relatório da Gestão dos precatórios, parte Estadual, que deverá conter, dentre outras informações, demonstrativos com:

IV - notas explicativas sobre a gestão no exercício, esclarecendo o não esgotamento dos recursos, se for o caso, e, os cálculos quanto ao montante incontroverso da dívida;

Nota:

I - Com relação aos pagamentos dos precatórios devidos pelo **Estado do Paraná** (incluídas autarquias e fundações), inserido no Regime Especial de Liquidação de Débitos Judiciais, apresentam-se os valores liberados durante o exercício 2023 a seguir:

→ Autorização de pagamentos referentes aos **pedidos superpreferenciais** em razão de doença grave, bem como aqueles que se enquadraram na condição de sexagenários e ainda pessoa com deficiência:

LISTA SUPERPREFERENCIAL	NÚMERO DE CREDORES BENEFICIADOS			VALOR LIBERADO TJPR (R\$)	VALOR LIBERADO TRT9ª (R\$)	VALOR LIBERADO TRF4ª (R\$)
	TJPR	TRT9	TRFª			
100 (jan/23)	192	7	-	15.842.910,90	456.829,98	-
101 (fev/23)	164	-	-	15.173.637,39	-	-
(mar/23)	-	-	-	-	-	-
102 (abr/23)	155	-	-	13.479.440,54	-	-
103 (abr/23)	138	-	-	11.803.581,74	-	-
104 (mai/23)	96	-	-	8.671.366,19	-	-
105 (jun/23)	133	-	-	13.236.761,77	-	-
106 (jul/23)	132	-	-	11.135.076,50	-	-
107 (ago/23)	218	-	-	11.417.189,94	-	-
108 (set/23)	147	-	-	14.386.709,45	-	-



TRIBUNAL DE JUSTIÇA
DEPARTAMENTO DE GESTÃO DE PRECATÓRIOS

109 (out/23)	122			10.114.446,89		
110 (nov/23)	205			19.409.748,86		
SUBTOTAL	1.702	7		144.671.170,17	456.829,98	-
TOTAL:		1.709			R\$ 145.128.000,15	

OBS: Determinações de **provisionamentos** nos valores de **R\$ 1.333.626,93** (Lista nº 100), **R\$ 18.501,69** (Lista nº 101), **R\$ 32.257,74** (Lista nº 102) e **R\$ 288.339,56** (Lista nº 105).

→ Autorizações de **pagamentos** referentes à homologação de Acordos Direto da **5ª Rodada** - Decreto Estadual nº 1.732/2019:

ANO	QUANTIDADE DE ACORDOS (TJPR)	VALOR TOTAL LIBERADO
2023	12	R\$ 3.705.444,18

→ Autorizações de **pagamentos** referentes à homologação de Acordos Direto da **6ª Rodada** - Decreto Estadual nº 9.090/2021 c/c 9.876/2021:

ANO	QUANTIDADE DE ACORDOS (TJPR)	VALOR TOTAL LIBERADO
2023	30	R\$ 164.734.121,60

→ Autorizações de **pagamentos** referentes à homologação de Acordos Direto da **8ª Rodada** - Decreto Estadual nº Decreto nº 11.754/2022:

ANO	QUANTIDADE DE ACORDOS (TJPR)	VALOR TOTAL LIBERADO
2023	69	R\$ 212.791.164,30

→ Autorizações de **pagamentos** de precatórios conforme **ordem cronológica**:

DATA DO DESPACHO	NÚMERO DE PRECATÓRIOS (TJPR)	VALOR LIBERADO
11/04/2023	1 parcial	R\$ 155.729.491,56
27/06/2023	1 parcial e 1 total	R\$ 130.750.927,38
07/12/2023	1 parcial + 3 totais	R\$ 337.316.278,28
TOTAL:	7	R\$ 623.796.697,22

Em relação ao pagamento de precatórios conforme ordem cronológica, cabe esclarecer que, além daqueles que foram reincluídos para pagamento de saldo apurado após acolhimento de impugnações, foi dada continuidade ao provisionamento de valores para o pagamento do saldo remanescente devido no Precatório nº 2003/92093, de natureza alimentar e inscrito no orçamento 2005, que



TRIBUNAL DE JUSTIÇA DEPARTAMENTO DE GESTÃO DE PRECATÓRIOS

atualmente ocupa a primeira posição, bem como, depois de finalizada a revisão geral dos autos principais, foi iniciada a liberação de valores aos beneficiários.

Em virtude do elevado número de credores originários (5.100) e do volume de cessões de crédito realizadas, além de penhoras e outras constrições, antes de iniciar o pagamento foi necessária a revisão dos autos físicos principais (68 volumes) e dos apensos de cessão de crédito (269 volumes), bem como do cadastro no Sistema de Gestão de Precatórios (SGP) para que a apuração e liberação de valores ocorra com a maior segurança possível.

A medida de revisão e saneamento do cadastro se mostrou indispensável após serem constatadas inconsistências e incorreções nos dados constantes do Sistema de Gestão de Precatórios (SGP) ou até mesmo ausência de registro de cessões de crédito, penhoras, compensações administrativas entre outras situações, que impediam a apuração, com segurança do valor a ser liberado, bem como a identificação correta do beneficiário.

Até a presente data, foram liberados 23 lotes para pagamento dos credores (da posição 1 a 2.300), com a abertura de um apenso para cada beneficiário no Sistema Judicial PROJUDI e, cumprido o requisito do contraditório e da ampla defesa, bem como, tão logo são apresentados os documentos e as informações necessárias à liberação dos valores, é expedido o alvará.

Esclarece-se que o procedimento de abertura por lotes teve por intuito organizar o procedimento de pagamento, sem prejudicar ou obstar as demais atividades desempenhadas por este Departamento de Gestão de Precatórios, sobretudo no que diz respeito a credores de precatórios devidos por municípios e INSS.

Cabe, ainda, informar que, com o repasse de março e parcial de abril/2024, estima-se amealhar a totalidade dos recursos necessários para fazer o pagamento a todos os beneficiários do Precatório nº 2003/92093.

Ressalta-se que os precatórios anteriores na ordem cronológica se encontram suspensos, foram pagos integralmente ou estão com pagamento em processamento (cálculo de retenções, manifestação da PGE/PR, ou aguardando documentação a ser apresentada pelo credor). Os pagamentos de créditos



TRIBUNAL DE JUSTIÇA
DEPARTAMENTO DE GESTÃO DE PRECATÓRIOS

superpreferenciais, por sua vez, por questão de organização e fluxo, são objeto de listas mensais. Todavia, o respectivo recurso financeiro é reservado em relação ao pagamento em ordem cronológica.

II – Quanto ao não esgotamento dos recursos na conta “Ordem Cronológica”, cumpre informar que o saldo existente em 31/12/2023, decorre do repasse efetuado em 14/12/2023, no montante de R\$ 71.859.150,12 (setenta e um milhões, oitocentos e cinquenta e nove mil, cento e cinquenta reais e doze centavos), acrescido da remuneração bancária incidente.

Vale ressaltar que, em virtude do recesso do Poder Judiciário, não houve tempo hábil para liberação de valores para o pagamento de lista superpreferencial e/ou o esgotamento do repasse relativo ao mês de dezembro/2023.

No que tange aos recursos remanescentes na “Conta Especial - Executivo”, além do apontado acima, em virtude do contido no art. 56, parágrafo único, da Resolução nº 303/2019 do Conselho Nacional de Justiça, que dispõe sobre transferência dos recursos sobejantes na conta especial para a conta destinada a receber repasses para o pagamento conforme ordem cronológica, informa-se que o Estado do Paraná solicitou em dezembro/2023 (9904124), a manutenção do saldo integral na conta especial para fazer frente ao pagamento de acordos diretos já protocolados e que se encontram em análise junto à sua Procuradoria, além de que foi prorrogado o prazo de adesão até 31/03/2024, para oportunizar o ingresso de outros interessados.

Após parecer jurídico deste Tribunal, o Excelentíssimo Senhor Presidente proferiu decisão de deferimento do pedido de manutenção do saldo existente na conta destinada ao pagamento dos acordos diretos de precatórios (9935535).

III – Ainda em 2023, foi dado cumprimento ao Termo de Cooperação Interinstitucional nº 029/2022-DP-DA (DOC-SEI [8325135](#)), com publicação no DJe em 18/11/2022, que dispõe sobre a separação das listas de ordem cronológica conforme tribunal requisitante, relativamente aos precatórios expedidos em face de entes devedores submetidos ao regime especial de liquidação de débitos judiciais, conforme faculta o art. 53, § 3º, da Resolução nº 303/2019 do Conselho Nacional de Justiça,



TRIBUNAL DE JUSTIÇA
DEPARTAMENTO DE GESTÃO DE PRECATÓRIOS

aprovada por deliberação do Comitê Gestor de Contas Especiais (DOC-SEI 7151517), em reunião realizada em 15/12/2021.

Nesse contexto, aos 31/01/2023, o Excelentíssimo Senhor Presidente desta Corte, por meio da Decisão 8629886, determinou a transferência dos valores aos tribunais, nos seguintes termos:

*“a) à **Divisão de Controle de Contas Especiais - DCCE** para junte novo relatório de proporcionalidade da dívida, que deverá considerar o saldo das contas de repasse em 31/12/2022, acrescido da remuneração bancária incidente e de eventual repasse efetuado em janeiro, mas referente à parcela devida no exercício de 2022;*

*b) Após, à **Divisão de Pagamento de Precatórios do DGP** para:*

*a) proceder à remessa aos tribunais indicados no **relatório atualizado** a ser juntado pela DCCE, dos respectivos valores apurados em relação a cada ente devedor, cujo montante da dívida não ultrapassa a 1% do valor global;*

b) depois de cumprida a letra "a", proceder à distribuição do saldo remanescente nas contas de repasse, entre os Tribunais que ainda possuem entes devedores com precatórios requisitados.

c) Por ocasião da distribuição, deverão ser observados os casos em que o ente devedor fez opção pela abertura de conta de repasse para receber recursos para o pagamento de acordos diretos. Neste caso, o valor a ser repassado deverá ser extraído das contas de repasse "ordem cronológica" e "executivo", obedecendo-se à distribuição dos recursos estabelecida pelo ente devedor.

*d) Juntamente com o comprovante de remessa, deverá ser oficiado a cada Tribunal destinatário do recurso, encaminhando-lhe cópias da presente decisão, do **relatório atualizado** de proporcionalidade da dívida e do Termo de Cooperação Interinstitucional para ciência e **manifestação** quanto à adesão ou não ao regime de separação das listas de ordem cronológica, conforme disposto no artigo 10 do referido Termo, excluindo-se da necessidade de manifestação o TRT9^a e o TRF4^a.”*

*“VI - Por fim, retorne-se à **Divisão de Controle de Contas Especiais do DGP** para atualizar a informação dos casos em que a parcela mensal calculada sobre a receita corrente líquida a ser repassada pelo ente devedor em 2023 é suficiente para quitação do montante anual que o respectivo Tribunal terá que receber, considerando a proporcionalidade da dívida.”*

De acordo com a Informação 10122503, os valores transferidos aos demais tribunais, em observância ao rateio proporcional, foram assim distribuídos:



TRIBUNAL DE JUSTIÇA
DEPARTAMENTO DE GESTÃO DE PRECATÓRIOS

TRF4	R\$ 61.336.538,60
TRT9	R\$ 28.121.439,00
TJSC	R\$ 3.810.352,61
TRT4	R\$ 1.093.001,98
STF	R\$ 994.377,84
TJRS	R\$ 470.609,09

Tendo em vista que, entre os tribunais com precatórios requisitados ao Estado do Paraná, apenas a dívida no Tribunal Regional do Trabalho da 9ª Região não foi quitada, as remessas mensais àquela Corte somaram **R\$ 46.674.391,38** (quarenta e seis milhões, seiscentos e setenta e quatro mil trezentos e noventa e um reais e trinta e oito centavos), **no exercício 2023**.

IV – Por fim, com relação aos “**cálculos quanto ao montante incontroverso da dívida**”, transcreve-se a informação prestada ao Estado do Paraná em janeiro/2024, na qual constou a estimativa da dívida atualizada para dezembro/2023. Esclarece-se que, para o levantamento da informação, foram considerados apenas os precatórios que se encontravam na situação “requisitado” ou “suspense” com determinação de inclusão na dívida e que não tenha reserva.

*Em cumprimento ao item II do despacho 9955518 informa-se que a dívida do Estado do Paraná foi atualizada para **dezembro/2023**, incluindo-se todos os precatórios requisitados por este Tribunal de Justiça até 02 de abril de 2023 (orçamento 2005 até 2024), além daqueles deferidos até **26/01/2024** (orçamento 2025), resultando em **R\$ 7.981.624.231,46 (sete bilhões, novecentos e oitenta e um milhões, seiscentos e vinte e quatro mil, duzentos e trinta e um reais e quarenta e seis centavos) – 10001448**.*

*Na sequência, foram incluídos os precatórios requisitados pelos demais Tribunais, quais sejam: Tribunal Regional do Trabalho 9ª Região – TRT9, Tribunal Regional Federal 4ª Região (TRF4), Tribunal de Justiça do Maranhão (TJMA), Tribunal de Justiça do Mato Grosso do Sul (TJMS), Tribunal de Justiça do Mato Grosso (TJMT), Tribunal de Justiça do Rio Grande do Sul (TJRS), Tribunal de Justiça de Santa Catarina (TJSC), Tribunal de Justiça de São Paulo (TJSP) e Supremo Tribunal Federal (STF), encaminhados pelo juízo requisitante até 02/04/2023, todos incluídos para pagamento até o orçamento de 2024, incluindo precatórios deferidos até **26/01/2024** (orçamento 2025) requisitados pelo STF, TJSC e TJSP, como descrito abaixo.*

Por meio da ferramenta calculadora, disponibilizada pelo Sistema de Gestão de Precatórios, tendo como base os valores homologados e



TRIBUNAL DE JUSTIÇA
DEPARTAMENTO DE GESTÃO DE PRECATÓRIOS

deferidos, obteve-se o valor estimado atualizado para dezembro/2023, de todos os precatórios requisitados pelo TJPR, STF, TJMA, TJMS, TJMT, TJRS, TJSC e TJSP. Para os outros Tribunais acima citados, os valores atualizados foram assim informados:

- TRF4 –Valores informados por e-mail (10001502);
- TRT9 –Valores informados por e-mail (10001503).

Dessa forma, a dívida bruta do Estado do Paraná, em dezembro/2023, resultou em R\$ 8.377.488.280,18 (oito bilhões, trezentos e setenta e sete milhões, quatrocentos e oitenta e oito mil, duzentos e oitenta reais e dezoito centavos).

*Por fim, subtraiu-se da dívida bruta os recursos disponíveis nas contas bancárias em 31/12/2023, resultando assim, na dívida líquida de **R\$ 7.738.491.713,58 (sete bilhões, setecentos e trinta e oito milhões, quatrocentos e noventa e um mil, setecentos e treze reais e cinquenta e oito centavos) - 10001447.***

Entre os eventos 10001449 e 10001503 foram anexados os documentos que serviram de base para a apuração da referida dívida, assim como o resumo geral da dívida (10001447), o resumo com os precatórios requisitados pelo TJPR, totalizado por natureza e ano orçamentário (10001448), os extratos bancários das contas de repasse 10001504 e 10001505, bem como, o extrato da conta Sindijus (10001506).

V - Sendo o que tinha a informar, coloco-me à disposição para os esclarecimentos que se fizerem necessários.

Curitiba, *data da assinatura eletrônica.*

Patricia Caetano

Diretora do Departamento de Gestão de Precatórios



TRIBUNAL DE JUSTIÇA DO ESTADO DO PARANÁ
Pç. Nossa Senhora da Salete - Bairro Centro Cívico - CEP 80530-912 - Curitiba - PR - www.tjpr.jus.br

INFORMAÇÃO Nº 10122503 - P-SEP-DGP-DCGA

SEI!TJPR Nº 0025561-81.2022.8.16.6000
SEI!DOC Nº 10122503

Senhora Diretora

Em atendimento a vosso Despacho nº 10122055 - P-SEP-DGP-D, cabe informar o que segue.

O Termo de Cooperação Interinstitucional nº 029/2022, publicado em 17/11/2022, tratou da separação das listas de precatórios unificadas dos entes devedores submetidos ao regime especial de liquidação.

Restou consignado que o saldo das contas especiais em 31/12/2022 seria distribuído na proporção das dívidas em cada Tribunal com a quitação das dívidas daqueles que apresentavam valor total inferior a 1,00% da dívida global do ente.

Assim, referente ao montante disponível em 31/12/2022 do Estado do Paraná, a distribuição foi realizada considerando o rateio juntado ao evento 8757564.

TRF4	R\$ 61.336.538,60
TRT9	R\$ 28.121.439,00
TJSC	R\$ 3.810.352,61
TRT4	R\$ 1.093.001,98
STF	R\$ 994.377,84
TJRS	R\$ 470.609,09

Tendo em vista que, entre os tribunais com precatórios requisitados ao Estado do Paraná, apenas a dívida no Tribunal Regional do Trabalho da 9ª Região não foi quitada, as remessas mensais àquela Corte somou **R\$ 46.674.391,38 (quarenta e seis milhões, seiscentos e setenta e quatro mil trezentos e noventa e um reais e trinta e oito centavos), no exercício 2023.**

Era o que cabia informar.

Curitiba, *datado e assinado digitalmente.*

Carlos Eduarddo Tosato Ganassin
Chefe da Divisão de Controle e Gestão de Aportes



Documento assinado eletronicamente por **CARLOS EDUARDDO TOSATO GANASSIN, Chefe de Divisão**, em 28/02/2024, às 17:31, conforme art. 1º, III, "b", da Lei 11.419/2006.



A autenticidade do documento pode ser conferida no site <https://sei.tjpr.jus.br/validar> informando o código verificador **10122503** e o código CRC **CDBE1184**.



TRIBUNAL DE JUSTIÇA DO ESTADO DO PARANÁ
Pç. Nossa Senhora da Salette - Bairro Centro Cívico - CEP 80530-912 - Curitiba - PR - www.tjpr.jus.br

ACORDO DE COOPERAÇÃO TÉCNICA Nº 8325135 - DP-DA

SEI!TJPR Nº 0025561-81.2022.8.16.6000
SEI!DOC Nº 8325135

Tribunal de Justiça do Estado do Paraná
Tribunal Regional Federal da 4ª Região
Tribunal Regional do Trabalho da 9ª Região
Termo de Cooperação Interinstitucional nº 029/2022 DP-DA
Resolução CNJ nº 303/2019, art. 53, § 3º, e 55, § 2º

O Tribunal de Justiça do Estado do Paraná, inscrito no CNPJ sob o nº 77.821.841/0001-94, com sede na Praça Nossa Senhora de Salette, s/n, Curitiba-PR, representado pelo seu Presidente, o Desembargador José Laurindo de Souza Netto; o Tribunal Regional Federal da 4ª Região, inscrito no CNPJ sob o nº 92.518.737/0001-19, com sede na Rua Otávio Francisco Caruso da Rocha, 300, Centro Administrativo Federal, Bairro Praia de Belas, Porto Alegre-RS, representando pelo seu Presidente, o Desembargador Ricardo Teixeira do Valle Pereira; o Tribunal Regional do Trabalho da 9ª Região, inscrito no CNPJ sob o nº 03.141.166/0001-16, com sede Alameda Doutor Carlos de Carvalho, 528, Curitiba-PR, representado pela sua Presidente, a Desembargadora Ana Carolina Zaina; e demais tribunais que aderirem, por seus representantes, no uso de suas atribuições legais e regimentais;

Considerando os termos do artigo 116 da Lei nº 8.666/1993;

Considerando a Resolução nº 303/2019 do Conselho Nacional de Justiça, sobretudo os seus artigos 53, parágrafo 3º, e 55, parágrafo 2º;

Considerando que se impõe contínua evolução para conferir concretude aos princípios da celeridade e da eficiência previstos nos artigos 5º, LXXVIII, e 37 da Constituição Federal;

Considerando que a razoável duração do processo se aplica, inclusive, à atividade satisfativa, como preconiza o artigo 4º da Lei nº 13.105/2015 (Código de Processo Civil);

Considerando que expressiva parcela dos precatórios que constituem o acervo consolidado do regime especial contempla créditos de natureza alimentar – logo, preferenciais –, como também créditos superpreferenciais, na forma do artigo 2º, incisos II e III, da Resolução nº 303/2019 do Conselho Nacional de Justiça, o que reclama diferenciada celeridade;

Considerando a deliberação unânime do Comitê Gestor de Precatórios do Paraná quanto à separação das listas de pagamento de precatórios, nos termos da Ata nº 7746293-P-GP-RLBK, publicada em 18/08/2022 no Diário da Justiça do Paraná.

Resolvem firmar este

TERMO DE COOPERAÇÃO INTERINSTITUCIONAL

Art. 1º Os Tribunais que firmam este termo de cooperação, elaborado em consonância com o permissivo contido no parágrafo 3º do artigo 53 da Resolução CNJ 303/2019, optam, a partir da respectiva assinatura, pela separação das listas de pagamento em cada Tribunal de origem dos precatórios.

Art. 2º A cooperação aqui formalizada não implica alteração das competências do Presidente do Tribunal de Justiça, previstas no Título V, Capítulo I, da Resolução CNJ 303/2019, que trata do regime especial de pagamento de precatórios.

§ 1º Mantém-se sob a competência do Presidente do Tribunal de Justiça, entre outras indicadas no *caput*, a gestão e o controle do plano anual de pagamento, bem como dos recursos financeiros das contas especiais destinadas ao recebimento de valores para posterior repartição com os Tribunais Regionais Federal e do Trabalho, e a adoção das medidas em face de eventual não liberação tempestiva de recursos.

§ 2º Das decisões do Presidente do Tribunal de Justiça caberá recurso na forma de seu Regimento Interno.

Art. 3º As listas em ordem cronológica para o pagamento de precatórios serão elaboradas, geridas e controladas em cada um dos Tribunais, contemplando todos os precatórios devidos pela administração direta e pelas entidades da administração indireta dos entes devedores submetidos ao regime especial de pagamento previsto no artigo 101 e seguintes do Ato das Disposições Constitucionais Transitórias - ADCT.

§ 1º O pagamento dos precatórios a cargo de cada Tribunal fica condicionado à observância da transferência mensal de recursos a ser realizada pelo Tribunal de Justiça, considerando a proporcionalidade do montante do débito existente em cada Tribunal.

§ 2º A instrução e decisão relativas aos pagamentos desses créditos, após a transferência, competem ao Presidente do Tribunal que expediu o precatório, sob a regência da Resolução CNJ 303/2019 e dos normativos próprios expedidos pelos respectivos Conselhos instituídos pelos artigos 105, parágrafo 1º, inciso II e 111-A, parágrafo 2º, inciso II, da Constituição Federal.

§ 3º Das decisões de que trata o parágrafo anterior cabe recurso na forma do Regimento Interno de cada Tribunal.

Art. 4º A consolidação da dívida de cada ente devedor submetido ao regime especial compete ao Presidente do Tribunal de Justiça, inclusive a publicidade do ato de homologação do plano anual de pagamento.

§ 1º A dívida de que trata o *caput* corresponde à soma de todos os precatórios de cada ente devedor que foram apresentados até 2 de abril.

§ 2º O Tribunal Regional do Trabalho e o Tribunal Regional Federal encaminharão ao Tribunal de Justiça, até 20 de julho, relação contendo a dívida dos entes devedores, atualizada e consolidada.

§ 3º O Tribunal de Justiça encaminhará, até 20 de dezembro, ao Tribunal Regional do Trabalho e ao Tribunal Regional Federal a relação consolidada dos entes devedores, acompanhada dos valores por eles devidos no exercício seguinte, e os planos anuais de pagamentos homologados.

§ 4º Para cálculo do valor da transferência a que se refere o parágrafo 1º do artigo 3º, os Tribunais Regionais Federal e do Trabalho encaminharão ao Tribunal de Justiça, até 10 de janeiro do ano seguinte ao da apuração, a dívida atualizada em 31 de dezembro.

§ 5º A dívida dos entes públicos, totalizada em cada Tribunal, não superior a 1% (um por cento) da dívida total consolidada e inferior ao valor de cada parcela mensal prevista no

plano de pagamento, será quitada de uma só vez, mediante repasse do Tribunal de Justiça.

I - Se houver pluralidade de devedores nessa condição, as dívidas menores antecedem as maiores.

II - O restante das parcelas mensais será rateado proporcionalmente às dívidas dos outros tribunais.

§ 6º O Tribunal de Justiça apresentará, até 20 de janeiro, os cálculos relativos à dívida consolidada dos entes públicos devedores ao Comitê Gestor de Precatórios, para aprovação.

Art. 5º Para o recebimento dos valores que serão partilhados entre os três Tribunais de forma periódica e proporcional, haverá uma conta para cada ente devedor, vinculada ao Tribunal de Justiça, sobre o saldo da qual serão realizados o rateio e a transferência dos valores para os demais tribunais.

§ 1º Os valores repartidos serão transferidos mensalmente, ou com periodicidade diversa requerida pelo Tribunal receptor, para a conta única (conta 1 – ordem cronológica) individualizada por ente devedor em cada Tribunal, ou mediante recolhimento de GRU nos repasses ao Tribunal Regional Federal.

§ 2º Nos casos em que o ente devedor optar pelo pagamento mediante acordo direto, como faculta o artigo 76 da Resolução CNJ 303/2019, cada Tribunal abrirá uma conta específica (conta 2 – acordo direto) para esse fim, ou mediante recolhimento de GRU nos repasses ao Tribunal Regional Federal, tão logo seja formalmente comunicado pelo ente devedor, a partir da publicação da lei própria.

§ 3º Os pagamentos com observância da cronologia, inclusive os relativos à parcela superpreferencial, serão realizados a partir do saldo da conta 1.

§ 4º O saldo da conta 2, se houver, garantirá o pagamento dos acordos diretos, caso formalizada a opção pelo ente devedor.

§ 5º Restando saldo na conta 2 ao fim do exercício financeiro, ou inexistindo beneficiários habilitados ao pagamento por acordo direto, o Tribunal transferirá os recursos correspondentes para a conta 1 da ordem cronológica que lhe compete gerir.

Art. 6º Após a partilha de valores de que trata o artigo anterior, cada Tribunal poderá firmar, individualmente, convênios com bancos para operar as contas especiais, mediante repasse de percentual a ser definido no respectivo instrumento quanto aos ganhos auferidos com as aplicações financeiras realizadas com os valores depositados, nos termos dos artigos 16, parágrafo 2º, e 55, parágrafo 3º, da Resolução CNJ 303/2019.

Art. 7º Para assegurar máxima eficiência e celeridade aos fluxos financeiros decorrentes deste termo de cooperação, as operações ora estabelecidas serão revisadas e, se necessário, aperfeiçoadas, decorridos 180 (cento e oitenta) dias contados da publicação do termo.

§ 1º As secretarias de precatórios dos Tribunais - em conjunto com o Tribunal de Justiça e sob a sua gestão - promoverão análise técnica das operações indicadas nos artigos 3º e 4º deste Termo e emitirão parecer apontando eventuais situações passíveis de correção ou aperfeiçoamento.

§ 2º O parecer será encaminhado ao Comitê Gestor de Precatórios do Paraná, para deliberação e eventual proposição de ajuste operacional, e o expediente, apresentado ao Presidente do Tribunal de Justiça.

§ 3º Acolhidas as proposições, as operações serão ajustadas, mediante termo aditivo, com a publicidade do ato pelo Tribunal de Justiça.

§ 4º Decorrida a fase revisional de que trata o caput, eventuais embaraços que se apresentem em prejuízo da celeridade e eficiência procedimentais poderão ser apresentados

pelos Tribunais ao Comitê Gestor de Precatórios do Paraná, para processamento conforme parágrafos 1º e 2º.

§ 5º Na forma do parágrafo anterior, ainda poderão ser apresentadas situações que se mostrem, no caso concreto, dissonantes das regras constitucionais e infraconstitucionais de regência do executivo pelo regime de precatórios.

Art. 8º No intercâmbio de informações entre os Tribunais, as secretarias de precatórios prestarão informações ao Tribunal demandante no prazo máximo de 10 (dez) dias, que poderá ser renovado a pedido justificado da secretaria demandada.

Art. 9º O presente ajuste perderá o seu objeto com o pagamento integral dos precatórios submetidos ao regime especial de que tratam os artigos 101 a 105 do Ato das Disposições Constitucionais Transitórias.

Parágrafo único. Antes dessa ocorrência, o ajuste poderá ser desfeito nos mesmos termos de sua constituição.

Art. 10 Os demais Tribunais que possuam precatórios requisitados em face de entes devedores submetidos ao regime especial serão comunicados do presente acordo de cooperação, podendo aderir à sistemática de listas separadas por tribunais.

Art. 11 Os casos omissos serão submetidos ao Comitê Gestor de Precatórios do Paraná que, após deliberação, apresentará o expediente ao Presidente do Tribunal de Justiça em face das competências que lhe são atribuídas pela Resolução CNJ 303/2019.

Art. 12 No exercício de 2022, aplicam-se, no que couberem, as regras deste Termo e, no particular, o seguinte:

I - Nos casos em que a opção de pagamento por acordo já tenha sido acolhida pelo Tribunal de Justiça, a conta 2 será aberta quando da separação das listas e receberá eventuais recursos que remanesçam na conta 2 do acordo original, compatíveis com a quitação acordada, hipótese em que gestão do pagamento se submeterá ao Tribunal que expediu o precatório, nos termos do artigo 76 da Resolução CNJ 303/2019, observados os termos do acordo homologado;

II - Os tribunais apresentarão ao Tribunal de Justiça, até 10 de outubro, o estoque da dívida de cada ente devedor atualizada monetariamente, para apuração do percentual de rateio dos saldos das contas sob administração do Tribunal de Justiça;

III - Se o saldo disponível nas contas no Tribunal de Justiça for suficiente para a efetivação dos repasses mensais até 31 de dezembro de 2022, os valores serão adiantados aos respectivos Tribunais;

IV - Caso a soma das dívidas dos outros tribunais seja maior do que o saldo disponível no Tribunal de Justiça, serão adiantados somente aquelas de menor valor;

V - Nos demais casos, as transferências serão mensais, ou a critério do Tribunal recebedor;

VI - Todos os cálculos serão apresentados pelo Tribunal de Justiça ao Comitê Gestor de Precatórios para decisão;

VII - Eventuais erros nessa partilha de valores serão apresentados ao Comitê Gestor de Precatórios para deliberação.

Art. 13 O presente termo de cooperação entra em vigor na data da sua publicação.

Curitiba, data da assinatura eletrônica.

Desembargador José Laurindo de Souza Netto
Presidente do Tribunal de Justiça do Estado do Paraná

Desembargador Ricardo Teixeira do Valle Pereira
Presidente do Tribunal Regional Federal da 4ª Região

Desembargadora Ana Carolina Zaina
Presidente do Tribunal Regional do Trabalho da 9ª Região

Testemunhas:

Luiz Paulo Veiga Ferreira da Costa
CPF:028.***.***-42

Marcio Kuster Gonçalves
CPF: 775.***.***-15



Documento assinado eletronicamente por **Ricardo Teixeira do Valle Pereira, Usuário Externo**, em 07/11/2022, às 17:35, conforme art. 1º, III, "b", da Lei 11.419/2006.



Documento assinado eletronicamente por **ANA CAROLINA ZAINA, Usuário Externo**, em 16/11/2022, às 15:53, conforme art. 1º, III, "b", da Lei 11.419/2006.



Documento assinado eletronicamente por **José Laurindo de Souza Netto, Presidente do Tribunal de Justiça**, em 16/11/2022, às 16:59, conforme art. 1º, III, "b", da Lei 11.419/2006.



Documento assinado eletronicamente por **LUIZ PAULO VEIGA FERREIRA DA COSTA, Diretor de Departamento**, em 17/11/2022, às 09:07, conforme art. 1º, III, "b", da Lei 11.419/2006.



Documento assinado eletronicamente por **MARCIO KUSTER GONCALVES, Chefe de Divisão**, em 17/11/2022, às 09:08, conforme art. 1º, III, "b", da Lei 11.419/2006.



A autenticidade do documento pode ser conferida no site <https://sei.tjpr.jus.br/validar> informando o código verificador **8325135** e o código CRC **F80FEF44**.



TRIBUNAL DE JUSTIÇA DO ESTADO DO PARANÁ
Pç. Nossa Senhora da Salete - Bairro Centro Cívico - CEP 80530-912 - Curitiba - PR - www.tjpr.jus.br

DECISÃO Nº 8629886 - DGP-D

SEI!TJPR Nº 0025561-81.2022.8.16.6000
SEI!DOC Nº 8629886

I - Trata o expediente do Ofício nº 11/2022 - SECEF TRT9ª - a fim de promover ajuste institucional, juntamente ao Egrégio Tribunal Regional Federal da 4ª Região para separação das listas de precatórios, como faculta o artigo 53, § 3º, da Resolução nº 303/2019 do Conselho Nacional de Justiça (7370746).

Cumprе ressaltar que a separação das listas de ordem cronológica dos precatórios, conforme faculta o artigo 53, § 3º, da Resolução nº 303/2019 do Conselho Nacional de Justiça (7370746), foi aprovada por deliberação do Comitê Gestor de Contas Especiais (7151517), em reunião realizada em 15/12/2021.

Posteriormente, foi elaborada a minuta do termo de cooperação interinstitucional. Depois de submetida à análise pela Consultoria Jurídica do DGP, conforme Nota Técnica 8164617, foi encaminhada às Presidências do e. Tribunal Regional Federal da 4ª Região e do e. Tribunal Regional do Trabalho da 9ª Região para que fosse apreciada.

Com a manifestação da Corte de Justiça Federal e da Justiça Trabalhista, foi firmado o "Termo de Cooperação Interinstitucional nº 029/2022-DP-DA" (doc sei 8325135), com publicação junto ao DJe em 18/11/2022.

Depois de recebida a informação oriunda do TRT9ª e TRF4ª, acerca da dívida de precatórios consolidada em 31/12/2022, referente a cada ente devedor submetido ao Regime Especial de Liquidação de Débitos Judiciais, a Divisão de Controle de Contas Especiais do DGP, em atendimento ao artigo 4º, § 3º, do referido Termo de Cooperação, apresentou a Informação 8627784, na qual consta relatório com a dívida de cada ente, dividida proporcionalmente entre os Tribunais que possuem precatórios requisitados até o orçamento de 2023.

Também foram destacados os Tribunais, cuja dívida administrada de cada ente representa menos de 1% do total requisitado e, pode, conforme previsto no artigo 4º, § 5º, ser quitada desde logo, com o saldo existente na respectiva conta judicial de repasse.

Outras particularidades foram apresentadas, relativas aos repasses a serem efetuados durante o exercício de 2023.

A diretoria do DGP acolheu a Informação 8627784 e complementou, salientando a necessidade de que, antes de se proceder ao rateio de valores, proceder-se à conferência para excluir eventuais repasses efetuados pelos entes devedores referentes à janeiro/2023.

II - Assim, com fundamento no artigo 4º, § 5º do Termo de Cooperação Interinstitucional nº 29/2022-DP-DA, acolho a Informação 8627784 bem como a Cota 8629883 exarada pela Diretoria do Departamento de Gestão de Precatórios e determino:

a) à **Divisão de Controle de Contas Especiais** - DCCE para junte novο relatório de proporcionalidade da dívida, que deverá considerar o saldo das contas de repasse em 31/12/2022, acrescido da remuneração bancária incidente e de eventual repasse efetuado em janeiro, mas referente à parcela devida no exercício de 2022;

b) Após, à **Divisão de Pagamento de Precatórios do DGP para :**

a) proceder à remessa aos tribunais indicados no **relatório atualizado** a ser juntado pela DCCE, dos respectivos valores apurados em relação a cada ente devedor, cujo montante da dívida não ultrapassa a 1% do valor global;

b) depois de cumprida a letra "a", proceder à distribuição do saldo remanescente nas contas de repasse, entre os Tribunais que ainda possuem entes devedores com precatórios requisitados.

c) Por ocasião da distribuição, deverão ser observados os casos em que o ente devedor fez opção pela abertura de conta de repasse para receber recursos para o pagamento de acordos diretos. Neste caso, o valor a ser repassado deverá ser extraído das contas de repasse "ordem cronológica" e "executivo", obedecendo-se à distribuição dos recursos estabelecida pelo ente devedor.

d) Juntamente com o comprovante de remessa, deverá ser oficiado a cada Tribunal destinatário do recurso, encaminhando-lhe cópias da presente decisão, do **relatório atualizado** de proporcionalidade da dívida e do Termo de Cooperação Interinstitucional para ciência e **manifestação** quanto à adesão ou não ao regime de separação das listas de ordem cronológica, conforme disposto no artigo 10 do referido Termo, excluindo-se da necessidade de manifestação o TRT9^a e o TRF4^a.

e) relativamente ao e. Tribunal Regional Federal da 4^a Região, bem como outro que assim solicitar, deverá ser requerida a emissão de GRU para o recolhimento dos valores.

III - Com a juntada do relatório atualizado, indicado no item II, "a", À **Divisão Administrativa do DGP** para oficial aos órgãos a seguir indicados, informando sobre a separação das listas de precatórios de entes submetidos ao regime especial, e rateio do valores existentes junto as contas de repasse, devendo, na oportunidade, também ser encaminhada cópia da presente decisão, do relatório **atualizado** de proporcionalidade da dívida e do Termo de Cooperação Interinstitucional nº 29/2022-DP-DA:

a) Ao Ministério Público do Estado do Paraná;

b) À Ordem dos Advogados do Brasil - OAB - Seção Paraná;

c) A Secretaria de Estado da Fazenda do Estado do Paraná;

d) À Associação do Municípios do Estado do Paraná;

IV - Após, à **Secretaria do TJPR** para oficial, via Sistema CACO, ao e. Tribunal de Contas do Estado do Paraná - TCEPR / 3^a Inspeção de Controle Externo, dando-lhe ciência acerca da assinatura do Termo de Cooperação Interinstitucional nº 29/2022-DP-PA, devendo ser encaminhadas cópias da Informação DGP-DCCE 8627784, do **Relatório Atualizado** de Proporcionalidade da Dívida e da presente decisão, salientando-se que se trata de cumprimento de item do Plano de Ação (doc. SEI 7744755), frente às recomendações oferecidas pela referida unidade de controle e homologadas pelo Acórdão nº 37/2021 - Tribunal Pleno - Processo nº 735.170/2020 - **Relatório de Fiscalização de Gestão de Precatórios**.

V - Encaminhe-se ao r. **Presidente do Comitê Gestor de Contas Especiais** para ciência e apreciação pelo colegiado acerca do relatório **atualizado** de proporcionalidade da dívida, e eventual *ad referendum* ou considerações, conforme deliberado em reunião realizada em 22/11/2022, em cuja Ata 8411094 constou "*que seja realizado o pagamento de janeiro ad referendum do Comitê e eventual ajuste seja realizado nas parcelas seguintes. Nesse caso, seria comunicado aos Tribunais o percentual aplicado e depois abriria para eventual impugnação do cálculo, com a correção dos ajustes no próximo mês ou no decorrer do ano.*"

VI - Por fim, retorne-se à **Divisão de Controle de Contas Especiais do DGP** para atualizar a informação dos casos em que a parcela mensal calculada sobre a receita corrente líquida a ser repassada pelo ente devedor em 2023 é suficiente para quitação do montante anual que o respectivo Tribunal terá que receber, considerando a proporcionalidade da dívida.

Curitiba, *datado e assinado eletronicamente.*

Des. JOSÉ LAURINDO DE SOUZA NETTO
Presidente do Tribunal de Justiça do Estado do Paraná



Documento assinado eletronicamente por **José Laurindo de Souza Netto, Presidente do Tribunal de Justiça**, em 31/01/2023, às 13:02, conforme art. 1º, III, "b", da Lei 11.419/2006.



A autenticidade do documento pode ser conferida no site <https://sei.tjpr.jus.br/validar> informando o código verificador **8629886** e o código CRC **2F39FB5C**.

0025561-81.2022.8.16.6000

8629886v25



TRIBUNAL DE JUSTIÇA DO ESTADO DO PARANÁ
Pç. Nossa Senhora da Salete - Bairro Centro Cívico - CEP 80530-912 - Curitiba - PR - www.tjpr.jus.br

ATA Nº 9708755 - DGP-D

SEI!TJPR Nº 0016256-10.2021.8.16.6000
SEI!DOC Nº 9708755

ATA DA REUNIÃO DO COMITÊ GESTOR DE PRECATÓRIOS

Aos dezessete dias do mês de outubro do ano de dois mil e vinte e três (17/10/2023), às 14h (quatorze horas), na sala de reuniões dos Juízes Auxiliares da Presidência do Tribunal de Justiça do Estado do Paraná, no 3º andar do Palácio da Justiça, presentes os seguintes integrantes do Comitê Gestor de Precatórios: o **Desembargador Luiz Osório Moraes Panza**, na qualidade de **Presidente do Comitê Gestor**; o Doutor **Antonio Franco Ferreira da Costa Neto**, Juiz Auxiliar da Presidência e Supervisor do Departamento de Gestão de Precatórios, na qualidade de membro suplente, ambos integrantes do **Tribunal de Justiça do Estado do Paraná**; a **Desembargadora Ana Carolina Zaina**, Presidente representante do **Tribunal Regional do Trabalho da 9ª Região**; o **Desembargador Célio Horst Waldraff**, sucessor à Presidência do **Tribunal Regional do Trabalho da 9ª Região** no próximo biênio; a Doutora **Luciana da Veiga Oliveira**, Juíza Federal e Diretora do Foro da Seção Judiciária Federal do Paraná, como membro representante do **Tribunal Regional Federal da 4ª Região** (telepresencial); a Doutora **Claudia Mara Pereira Gioppo**, Juíza do Trabalho e auxiliar da Presidência do **Tribunal Regional do Trabalho da 9ª Região**. Presentes, também, para fins de apoio, os servidores: **Patricia Caetano**, Diretora do Departamento de Gestão de Precatórios (DGP) do TJPR; **Carlos Eduardo Tosato Ganassin**, Chefe da Divisão de Controle e Gestão de Aportes do DGP; **Moacir Carneiro Junior**, Diretor do Departamento Econômico e Financeiro (DEF) **Claudia Mara Lisboa**, Economista e Chefe da Divisão de Depósitos Judiciais do DEF; e **Stephani Bárbara Breginski**, Assessora do Juiz Supervisor.

O Desembargador Presidente do Comitê Gestor de Precatórios do Estado do Paraná, cumprimentando os presentes, deu início à reunião voltada a tratar dos assuntos indicados na pauta:

Item 1:

Apresentação da Informação nº 9560043 - DGP-DCGA e respectivos anexos, relatório com informação técnica acerca da execução do plano anual de pagamento de cada

um dos Entes Devedores submetidos ao Regime Especial, referente ao 2º (segundo) quadrimestre de 2023 (1º/5/2023 a 31/8/2023), para fins de cumprimento do art. 57, § 1º, IV, da Resolução CNJ nº 303/2019, e da determinação do Tribunal de Contas do Estado do Paraná (SEI 0052222-34.2021.8.16.6000).

A Diretora do Departamento de Gestão de Precatórios do TJPR, Patricia Caetano, salientou que no segundo quadrimestre de 2023 ingressaram nas contas de repasse cerca de R\$ 459.000.000,00 (quatrocentos e cinquenta e nove milhões de reais) e foram pagos aproximadamente R\$ 537.000.000,00 (quinhentos e trinta e sete milhões de reais) – logo, foram realizados mais pagamentos aos credores do que recursos recebidos –, ressaltando que tais valores também englobam os precatórios do Estado do Paraná.

Além disso, abordou-se a regularidade do pagamento dos planos pelos entes; os Municípios que estão com inadimplência; como é procedido os planos de pagamento e como é feita a comunicação junto à plataforma Transferegov.

Para contextualizar, foi explicado que, quando o ente deixa de fazer o repasse, o Tribunal faz uma comunicação direta ao Ministério do Planejamento por meio dessa plataforma (Transferegov.br), e o ente deixa de receber repasses voluntários da União, incentivando-o a regularizar o pagamento, sendo uma ferramenta importante no controle da inadimplência. Ressaltou-se que, mesmo assim, há Municípios listados no relatório que estão em procedimento de cobrança. Para tais casos, inicialmente o Juiz Supervisor concede um prazo de 5 (cinco) dias para que o ente inadimplente voluntariamente regularize e, não sendo cumprido, é feita a comunicação no Transferegov e iniciado o bloqueio/SISBAJUD.

Indicou-se que há atualmente 1 (um) caso de sequestro, o do Município de Porecatu. Neste ponto, o Desembargador Panza mencionou que, dos 399 municípios do Paraná, Porecatu é o que sobressai em dívida.

O Doutor Antonio, em complemento, explicou tratar-se de dívida antiga. Mencionou que atendeu os procuradores do Ente, os quais informaram que Porecatu firmou acordo no TRT e alegaram que, portanto, teriam parcelas menores a pagar, além de perda de arrecadação.

Ainda, pontuou que, embora não estejam no regime especial, é oportunizada a possibilidade de uma reserva de valores para que sejam aplicados no âmbito municipal, como segurança, saúde e educação. A fim de auxiliar a municipalidade, explicou que é feita uma limitação no percentual de sequestro, ou seja, uma reserva de 40% do Fundo de Participação do Município (FPM) é deixada ao ente para gerir suas necessidades básicas. Ressaltou que o sequestro é medida penalizadora, mas a legislação precisa ser cumprida. Lado outro, o Tribunal se sensibiliza com a questão, apresentando a possibilidade da reserva de 40% do FPM ser deixada ao ente. Concluiu que a situação do Município aparenta ser precária.

Des. Panza perguntou à Patricia se vê alguma solução ao Município de Porecatu.

Patricia explicou que estava sendo bloqueada, conforme deliberação do Comitê, parcela até 2029, já sendo separado o que estava atrasado da parcela do mês. Como não foi feito o pagamento do atrasado, retomou-se o sequestro e foi determinado o bloqueio mensal junto ao FPM, respeitado aquele percentual dos 40%, além da parcela do mês. Diante disso, o Município procurou o Juiz Supervisor, que orientou para que apresentasse uma reconsideração. Contudo, foram trazidos os mesmos argumentos (que o valor do TRT não estaria correto; perda de arrecadação etc.).

O Desembargador Célio indagou qual o valor numérico da dívida de Porecatu com o TRT. Patricia respondeu que a dívida de Porecatu do TJ está em torno de R\$ 9.000.000,00 (nove milhões), o restante é do TRT – parcela que corresponde à maior parte do débito. Mencionou que o Município recebe de FPM em torno de R\$ 800.000,00 (oitocentos mil reais), que tem cerca de doze mil habitantes e que, com o fechamento das usinas, não tem nada no entorno que produza recursos.

Desembargadora Ana acrescentou ser triste a situação e que é notório que o Município de Porecatu empobreceu, contudo existe a dívida e precisa ser paga. Quanto à questão do plano anual, mencionou que não teria nada a apontar ou sugerir, sendo que a única ponderação que faria seria quanto às contas superavitárias, que poderiam ser usadas para pagar parcelas de seus precatórios.

Neste ponto, o servidor Carlos explicou que o que está nas contas de cada ente devedor é recurso para pagamento de precatórios do Tribunal de Justiça, sendo repassado todo mês ao TRF4 e ao TRT9 o percentual relativo à dívida de cada um. Com a explicação, Des. Ana anuiu, retirando a ponderação outrora levantada. Acrescentou, ainda, que o TRT está de acordo com os percentuais já repassados.

Desembargador Panza destacou que o relatório feito pelo Departamento é para que todos tenham ciência do que se tem em termos de valores.

Com relação ao TRF4, a Doutora Luciana mencionou que concordam com os percentuais de repasse, os montantes e entendem que a separação das listas está funcionando de forma adequada. Mencionou que o TRF4 há um tempo pediu alguma adequação, mas que já foi realizada.

Por fim, Doutor Antonio fez um aparte para informar uma prática que recentemente adotada no DGP, no sentido de que, quando há empecilho à liberação de dinheiro por conta de vício na origem (questões de mérito, que demandam decisões judiciais como habilitação e/ou percentual devido a cada credor), é feito o encaminhamento dos valores aos juízos da execução, para que decidam sobre o tema e realizem o pagamento no cumprimento de sentença. Adotando-se tal prática libera-se mais valores que ficavam depositados em contas vinculadas ao setor de precatório desnecessariamente, fazendo bastante diferença no modelo de gestão que está sendo desempenhado.

DELIBERAÇÃO: com relação ao item 1 da pauta, tanto o TRT9 quanto o TRF4 estão de acordo com o relatório apresentado pelo departamento. Vencida esta questão.

Item 2:

Apresentação de dados da Divisão de Depósitos Judiciais do Departamento Econômico e Financeiro (DDJ-DEF) relativos ao montante apurado a título de *spread* bancário decorrente das contas de repasses dos entes submetidos ao regime especial de pagamento de precatórios, no período entre 2010 e 2022; ao montante estimado a título de custo operacional suportado pelo TJPR; e ao percentual devido a cada tribunal, apurado a partir do total da dívida de precatórios requisitados de cada tribunal, a ser aplicado sobre o saldo do *spread*, depois de descontado o custo operacional (SEI! 0144342-62.2022.8.16.6000)

Houve abertura de SEI! supra para apresentação do trabalho realizado de cálculo contábil do que caberia a cada tribunal (TRT9, TRT4 e TJ) no período. Foi feito o cálculo de *spread* bancário para rateio.

Moacir mencionou o disposto no art. 55, § 5º, II, da Resolução CNJ nº 303/2019, *in verbis*:

*Art. 55, §5º, II: inexistindo convênio para separação de listas, os **ganhos auferidos** nos termos deste artigo **deverão sofrer rateio** conforme a proporcionalidade do montante do débito presente em cada tribunal.*

Informou que o Convênio se iniciou neste ano (Termo de Cooperação Interinstitucional nº 8325135 - SEI! 0025561-81.2022.8.16.6000), com a separação das listas de pagamento, e que o trabalho ora apresentado teve por objetivo o desenvolvimento de uma metodologia para ratear o *spread* entre os três Tribunais no período de 2010 (início do regime especial de pagamento) a dezembro/2022 (com o início do convênio), totalizando 155 meses.

Explicou que o macroprocesso consistiu em 4 etapas principais: **1)** apuração dos custos operacionais na gestão; **2)** apuração do *spread* (a partir do saldo da dívida e saldo das contas); **3)** resultado líquido total (*spread* menos o custo); e **4)** *spread* líquido rateado aos Tribunais.

Quanto à etapa 1 (custos operacionais) foram consideradas apenas as unidades administrativas do TJ que efetivamente atuaram e atuam nesta frente de trabalho de precatório (DEF, DGP e DTIC). Este ponto envolveu gastos com pessoal, depreciação, desenvolvimento de sistemas etc. Feito o levantamento, foram apurados os custos operacionais ao longo do período de 155 meses.

Na etapa 2, mais complexa e que englobou 4 frentes, sendo que a primeira partiu da identificação da **média da dívida dos entes por Tribunal (porcentagem da “dívida” de cada Tribunal)**. Isso, porque não se dispunha de dados de todo o período, mas apenas informações segregadas de 2017-2022. Ou seja, para identificar a dívida dos entes foi utilizado este período (2017-2022), que era a melhor informação disponível. Assim, foi encontrado o percentual da dívida de cada Tribunal.

Avançando, foi analisado o **saldo das contas por ente**, aplicando-se os percentuais apurados na primeira frente, chegando-se aos valores referentes a cada Tribunal do saldo disponível. Cada Ente tem percentual e uma participação do saldo diferentes, sendo o melhor critério encontrado para ratear o saldo (médio) da conta.

A partir de então foi realizado o levantamento do valor de cada Tribunal, ou seja, o **percentual** de participação dos Tribunais no saldo das contas de precatório de cada ente – percentual este que será adotado para a distribuição do *spread*.

Destacou-se que para chegar nestes percentuais, primeiro foi feita a apuração das dívidas (por meio de uma média do período 2017-2022), depois o levantamento dos saldos, mantendo a proporção, de modo a projetar no período (2010- 2022).

As etapas acima mencionadas foram a preparação para chegar ao *spread* proporcional, a partir dos saldos das contas. Daí foi aplicada a remuneração contratual (observando-se os contratos de cada instituição financeira – BB e CEF – bem como os *spreads* previstos nas renovações de contrato e a variação em razão da taxa SELIC). Portanto, buscou-se

mês a mês no contrato qual era a remuneração daquele período, aplicando mensalmente o respectivo *spread* nos saldos que foram encontrados.

Houve o questionamento se o período de recorte (2017-2022) era de orçamento. Carlos esclareceu que o período 2017-2022 se trata da *dívida inscrita* (não orçamento), com base no retorno dado pelo TRF4 e TRT9 de todo o regime especial.

Moacir retomou a explicação dizendo que apurado o *spread*, foi aplicada a correção monetária – mesmos índices aplicados nas contas de depósitos judiciais, respeitando os critérios de alteração da remuneração da caderneta de poupança a partir de 2012, em função da flutuação da SELIC. Asseverou que anteriormente tinha a poupança, 0,5% ao mês mais TR; já em 2012 alterou-se este critério passando a ter uma vinculação à taxa SELIC, caso ela esteja em patamar menor que 1% ao ano. Isso foi considerado no estudo, sendo replicado o critério de remuneração que o banco utiliza também nos saldos.

Destarte, foi apurado o valor histórico de *spread* (aplicação de percentual apurado na etapa anterior sobre os saldos da conta de repasses de cada ente devedor) devido a cada tribunal.

Após, passou-se à dedução dos custos operacionais para apurar o valor de cada Tribunal. Com isso, chegou-se, na etapa 3, ao **spread líquido para rateio de R\$ 164.435.359,32**.

A seu turno, na etapa 4 tem-se o resultado obtido em valores para cada Tribunal, conforme a metodologia adotada: **TJPR – R\$ 154.158.149,36; TRT9 – R\$ 9.455.033,16; TRF4 – 822.176,80**.

A Desembargadora Ana indagou ao Desembargador Panza se haveria prejuízo no caso de ser concedido um prazo de 10 a 15 (dez a quinze) dias para se reunir com sua área técnica e responder a este item por escrito, considerando que dependerá também da orientação da Corregedoria-Geral da Justiça do Trabalho. No mesmo sentido de necessidade de análise mais profícua dos dados, endossou a doutora Claudia.

Desembargador Panza respondeu que não vê problema na concessão do prazo. Assim, a doutora Luciana aderiu também ao pedido de concessão de mesmo prazo.

Diante dos valores obtidos para cada Tribunal, foi questionado se serão repassados para alguma rubrica específica. Patricia explicou que já houve proposta ao CNJ para que o dinheiro fosse empregado especificamente no setor de precatórios, mas não se concretizou. Também salientou que já houve o entendimento por parte de alguns entes devedores de que o dinheiro deveria retornar às contas de repasse para pagamento de precatórios. Destacou a Diretora que a destinação de tais recursos ficará a cargo de cada Tribunal.

A seguir, Doutor Antonio pontuou da análise dos dados que o *spread* até então era destinado ao TJ, ao qual gerenciava o custo de todos os Tribunais, sem questionamentos. Algum Tribunal deve ter verificado que o valor era alto e que seria importante este partilhamento, principalmente quando separassem as listas. Ressaltou a importância do estudo feito, sobretudo na verificação do custo gerencial, haja vista que o *spread* era destinado ao gerenciamento dos gastos, que são elevados, como restou observado. Ademais, o trabalho não foi feito por amostragem, mas com análise detalhada de valores (um a um).

Desembargadora Ana parabenizou o TJPR por ser o primeiro Tribunal a trazer uma proposta efetiva de valores aos demais Tribunais, reforçando ser meritório.

Desembargador Panza ressaltou que o relatório demandou um trabalho hercúleo.

Desembargador Célio questionou se a estruturação de cálculo tinha alguma referência em normativa do CNJ, sendo respondido por Moacir que “não”. Informou que se basearam em doutrina de contabilidade, como critérios de rateio, para ser uma metodologia de certa forma científica e não aleatória.

Por fim, Patricia destacou que a iniciativa de fazer o estudo foi relevante para tentar para reconstruir a dívida desde 2010. Isso, porque só a partir das emendas constitucionais nº 92 e 94, ambas de 2016, é que o TJ passou a ter que fazer um estoque da dívida para apurar um percentual para aplicar sobre a receita líquida.

Antes, trabalhava-se com o repasse do mês, com a expectativa de que o valor quitaria os precatórios, inclusive inexistia sistema que atualizasse todos os precatórios. O TJ passou a fazer isso só a partir de 2016. Então, para dar uma resposta, diante da dificuldade de reconstruir este estoque de 2010 a 2017 – porque fomos pagando os precatórios e muitas informações só tínhamos o valor de face – é que o Carlos fez o levantamento dívida a dívida, inclusive de Municípios que já saíram do regime especial. Tínhamos cerca de 143 municípios, hoje temos 97, ou seja, foram 50 municípios que tivemos que buscar o valor da dívida quando da saída do regime especial o saldo das contas de repasse. Não é um trabalho preciso, mas há algum respaldo dentro daquilo que foi possível apurar.

Neste quesito, o Desembargador Panza destacou que a precisão nunca ocorrerá, até porque a resolução primitiva do CNJ não previa nada nesse sentido.

A Desembargadora Ana agradeceu, reconhecendo o trabalho de excelência prestado pelo TJ, ressaltando que tem a plena dimensão do trabalho feito e que o TRT não tinha critério algum para fazer esta análise. Apenas pediu um prazo, para que possa responder tecnicamente, em razão do dever de responsabilidade de examinar com a área técnica. Reconheceu a conotação científica que foi dada ao relatório, tendo elementos objetivos para chegar ao resultado.

Em complemento, Desembargador Célio disse estar muito agradecido, haja vista que o valor estimado ao TRT9 de R\$ 9.455.033,16 equivale a cerca de 10% da verba de investimento anual.

DELIBERAÇÃO: concessão de 15 (quinze) dias de prazo para manifestação escrita tanto do TRF4 quanto do TRT9, a respeito do material que irão receber nesta data, por via eletrônica, quanto à concordância ou não dos cálculos do TJ.

Item 2.a:

Discussão e definição das próximas diretrizes sobre a distribuição do *spread*.

Patricia pediu a palavra para dizer que este tópico é para definir o que será feito com o que restou aqui apurado.

Doutor Antonio respondeu que o valor é repassado aos Tribunais imediatamente após o fechamento, levando uns 10 (dez) dias apenas para operacionalizar.

Moacir sugeriu aos Tribunais que façam um convênio com instituição financeira para que seja remunerado o valor a ser recebido, de modo a ter rendimento.

DELIBERAÇÃO: foi sugerido por Moacir aos demais Tribunais (TRT9 e TRT4) que verifiquem a possibilidade de o numerário que daqui para frente receberão a título de repasse possa ser remunerado pela instituição bancária com a qual mantenham contrato.

Item 3:

Deliberação sobre a ausência de manifestação sobre os percentuais e montantes repassados ao TRT9 e ao TRF4 relativos ao saldo existente nas contas de repasses em dezembro/2022, bem como da separação das listas de precatório dos entes devedores submetidos ao regime especial de liquidação de débitos, e relatórios quadrimestrais (3º quadrimestre de 2022 e 1º quadrimestre de 2023). (Itens II e III da reunião realizada em 6/6/2023).

Patricia esclareceu que este tópico se deu porque na última reunião a Doutora Claudia retirou os relatórios para serem analisados oportunamente. Na sequência, veio a ata e já a nova reunião.

DELIBERAÇÃO: Desembargadora Ana informou estar de acordo com os relatórios anteriores, consignando estar consolidado. Vencida esta questão. Dra. Luciana, por parte do TRF4 também afirmou a concordância em relação aos relatórios anteriores.

Item 4:

Demais assuntos pertinentes.

Desembargador Panza deixou a palavra aberta.

Doutor Antonio disse ter uma dúvida: se o Município de Rio Branco do Sul apresentou alguma proposta nova, sendo respondido por Patricia que “não”.

Para contextualizar, a Desembargadora Ana e o Desembargador Panza mencionaram que o Município de Rio Branco do Sul apresenta dificuldades financeiras no Estado do Paraná, e deseja diminuir o valor da parcela de repasse, mas sem justificar o porquê, sem um fundamento técnico. Informaram que foi rejeitado o último pedido de parcelamento do atrasado. O Ente deveria pagar, dali para frente, o atual e o atrasado parcelado. Daquela reunião para esta, depois de receber a negativa do parcelamento do atrasado, aparentemente o Município está cumprindo com sua obrigação.

DELIBERAÇÃO: sem novo pedido de parcelamento pelo Município de Rio Branco do Sul, que aparentemente vem cumprindo sua obrigação, após a negativa de parcelamento do atrasado na reunião passada do Comitê Gestor. Vencida esta questão.

O Desembargador Luiz Osório concluiu a reunião e agradeceu a presença de todos os presentes.

CONCLUSÃO

Nada mais havendo a ser tratado, encerrou-se a sessão. Eu, (Oficial de Gabinete do Presidente, Fernanda Neotti Bandeira), Secretária Designada, lavrei a presente ata que, depois de lida e assinada pelo Excelentíssimo Senhor Presidente do Comitê Gestor de Precatórios, Desembargador **LUIZ OSÓRIO MORAES PANZA**, será apresentada aos demais integrantes para aprovação.

Curitiba, *data da assinatura eletrônica*

Desembargador Luiz Osório Moraes Panza

Presidente do Comitê Gestor de Precatórios

Desembargadora Ana Carolina Zaina

Presidente do TRT9

Desembargador Célio Horst Waldraff

Sucessor à Presidência do TRT9^a (biênio 2024 e 2025)

Luciana da Veiga Oliveira

Juíza Federal e Diretora do Foro da Seção Judiciária Federal do Paraná

Antonio Franco Ferreira da Costa Neto

Juiz Auxiliar da Presidência e Juiz Supervisor do Departamento de Gestão de Precatórios do TJPR

Claudia Mara Pereira Gioppo

Juíza do Trabalho e Juíza Auxiliar da Presidência do TRT9

Patricia Caetano

Diretora do Departamento de Gestão de Precatórios do TJPR

Carlos Eduarddo Tosato Ganassin

Chefe de Divisão de Controle de Contas Especiais do DGP-TJPR

Moacir Carneiro Junior

Diretor do Departamento Econômico e Financeiro

Claudia Mara Lisboa

Economista e Chefe da Divisão de Depósitos Judiciais

Stephani Bárbara Breginski

Assessora de Gabinete do Juiz Supervisor



Documento assinado eletronicamente por **Luiz Osorio Moraes Panza, Desembargador**, em 27/10/2023, às 15:33, conforme art. 1º, III, "b", da Lei 11.419/2006.



A autenticidade do documento pode ser conferida no site <https://sei.tjpr.jus.br/validar> informando o código verificador **9708755** e o código CRC **A1ABF455**.

Requerente	Total Parcelado
DISPAR DISTRIBUIDORA DE MEDICAMENTOS LTDA	144.838.916,54
SERCOMTEL S/A TELECOMUNICACOES	76.098.297,30
MIGUEL FORTE INDUSTRIAL S.A. PAPEIS E MADEIRAS	57.925.973,58
EMPRESA DE AGUAS OURO FINO LTDA	49.540.557,54
CONDOR SUPER CENTER LIMITADA	47.244.354,23
M ALBERTO - RECIMAX METAIS - EIRELI	35.629.644,51
IRMAOS MUFFATO S.A	35.369.716,89
KOMPLETO COMERCIO DE BEBIDAS LTDA	33.037.955,50
MANICA COMERCIO DE ELETROMOVEIS - EIRELI	31.381.779,62
FAGUNDEZ DISTRIBUICAO LTDA	30.032.237,52
PLASTILIT PRODUTOS PLASTICOS DO PARANA S/A	27.404.794,88
SIDERQUIMICA INDUSTRIA E COMERCIO DE PRODUTOS QUIMICOS S/A	25.802.428,88
ARAMEPAR INDUSTRIA E COMERCIO DE ARAMES EIRELI	23.936.910,81
DAIL S/A DESTILARIA DE ALCOOL IBAITI	23.453.177,37
G.N.B. INDUSTRIA DE BATERIAS EIRELI	23.243.648,45
B NOVE DISTRIBUIDORA DE PRODUTOS AUTOMOTIVOS EIRELI	22.759.795,08
HUBNER COMPONENTES E SISTEMAS AUTOMOTIVOS S/A	22.615.123,33
KABEL IND E COM DE CHICOTES ELETRICOS LTDA	22.172.961,74
EBCAL INDUSTRIA E COMERCIO DE CAL E CORRETIVO LTDA	21.759.253,40
F.C.FERRAGENS E SERVICOS DE SERRALHERIA EIRELI	20.995.512,43
ITESAPAR FUNDICAO LTDA	19.939.620,18
NOMA DO BRASIL SOCIEDADE ANONIMA	17.554.020,56
COOPERATIVA AGROINDUSTRIAL NOVA PRODUTIVA	17.238.858,17
SANTA CLARA INDUSTRIA DE CARTOES LTDA	17.086.357,39
INAB INDUSTRIA NACIONAL DE BEBIDAS LTDA	16.940.546,26
VEV COMERCIO DE MEDICAMENTOS LTDA	16.772.058,34
USINA CENTRAL DO PARANA S/A AGRIC IND E COM	16.689.798,29
BAYONNE COSMETICOS LTDA	16.511.030,30
VIACAO GARCIA LTDA	16.120.439,95
CSSB ALUMINIOS LTDA	15.767.900,68
PURIPLAST PLASTICOS DO BRASIL LTDA	15.672.963,71
MAXBELT INDUSTRIA E COMERCIO LTDA.	15.423.800,96
FUJIWARA EQUIPAMENTOS DE PROTECAO INDIVIDUAL LTDA	15.340.678,76
ELETOFRIO REFRIGERACAO LTDA.	15.053.110,75
AGRICER DISTRIBUIDORA E COMERCIAL DE PRODUTOS ALIMENT LTDA	14.292.950,07
AGROBRASILCHEMICAL INDUSTRIA E COMERCIO LTDA	13.874.234,78
AGROPAULA - COM E REPRES COML DE SUB-PRODUTOS BOVINOS LTDA	12.755.156,79
GEBON SORVETES LTDA	12.481.973,93
WRM INDUSTRIA E COMERCIO LTDA	12.405.916,12
AGRICERES AGROINDUSTRIAL LTDA	12.270.814,12
ANJOS DO BRASIL INDUSTRIA E COMERCIO DE MOVEIS LTDA	12.156.692,36
ROCHESA S/A TINTAS E VERNIZES	11.949.939,16
ULTEC ALIMENTOS S A	11.942.563,46
VALDAR MOVEIS LTDA	11.642.892,73
BRANDL DO BRASIL LTDA	11.336.865,21
ONIXSAT RASTREAMENTO DE VEICULOS LTDA	11.123.302,19
ESTRADA DISTRIBUIDORA DE DERIVADOS DE PETROLEO LTDA	10.901.253,63
PREST-SERV JUNDIAI TRANSPORTES E SERVICOS LTDA	10.672.902,71
MILLENIUM UTILIDADES DOMESTICAS LTDA	10.551.698,42
PRIME EXPRESS LOGISTICA E TRANSPORTE LTDA	10.443.479,46
RISOTOLANDIA INDUSTRIA E COMERCIO DE ALIMENTOS LTDA	10.116.207,12
BARION INDUSTRIA E COMERCIO DE ALIMENTOS S/A	9.749.722,65
R D TRINTIM - EIRELI	9.620.116,96
VIACAO GRACIOSA LTDA	9.470.225,88
RPM - RECICLAGEM PARANAENSE DE METAIS LTDA	9.384.486,61
LANGON COSMETICOS LTDA - EPP	9.249.802,80

Requerente	Total Parcelado
MAR AZUL DISTRIBUIDORA DE COMBUSTIVEIS LTDA	9.142.234,16
INDUSTRIA E COMERCIO DE BEBIDAS GAROTO EIRELI	9.095.064,26
FARMACIAS FARMAPAULO LTDA	8.963.168,57
SANTA FELICIDADE TRANSPORTE E LOGISTICA LTDA	8.496.373,60
MADEIREIRA MONTE VERDE LTDA	8.310.527,50
INTERNATIONAL SEALS TECNOLOGIA EM VEDACOES LTDA	8.289.976,25
W G BRASIL COMERCIAL DE BEBIDAS EIRELI	8.110.906,70
COMPANHIA SULAMERICANA DE DISTRIBUICAO	8.027.429,04
COOPERATIVA AGRICOLA CENTRO-OESTE	7.743.504,39
FRATELLI INDUSTRIA E COMERCIO LTDA	7.677.291,20
EUCATUR-EMPRESA UNIAO CASCAVEL DE TRANSPORTES E TURISMO LTDA	7.627.176,77
SANTA CLARA INDUSTRIA DE PASTA E PAPEL LTDA	7.471.508,22
CSM CALDERARIA, SANEAMENTO E MONTAGENS LTDA	7.269.131,51
RISOTOLANDIA SERVICOS DE ALIMENTACAO LTDA	7.236.491,86
A F FELIPE CONFECOES EIRELI EPP	7.086.425,26
BM PRE - MOLDADOS LTDA	6.893.919,34
EFETIVE PRODUTOS MEDICO-HOSPITALARES LTDA	6.314.976,01
AGROARA-INDUSTRIA E COMERCIO DE SUB-PRODUTOS BOVINOS LTDA	5.945.860,59
GAVEC DO BRASIL S/A	5.915.914,68
PIERGO INDUSTRIA E COMERCIO DE ACO EIRELI	5.874.299,58
EMG DO BRASIL INDUSTRIA E COMERCIO DE EQUIP METALURGICOS LTD	5.698.753,07
E.R.B. DISTRIBUIDORA E COMERCIAL DE PRODUTOS ALIMENTICIOS EI	5.611.817,41
VK COMERCIO DE CONFECOES LTDA	5.563.398,33
WI PROVEDOR DE TELECOMUNICACOES EIRELI	5.545.040,82
L.M. RIDOLFI MADEIRAS EIRELI - ME	5.539.198,52
FARMACIA VALE VERDE LTDA	5.538.145,90
INDEL INDUSTRIA ELETRONICA LTDA	5.442.620,51
ESTACAO DE AGUAS MINERAIS VALE DAS ARAUCARIAS LTDA. EPP	5.419.997,56
MCP TRANSPORTES RODOVIARIOS S/A	5.385.084,53
CEM - DISTRIBUICAO E VAREJO LTDA	5.383.050,68
IND E COM DALLEGRAVE S/A MADEIRAS E PAPEL	5.259.200,86
COMERCIAL DESTRO LTDA	5.257.041,10
AGROBAL INDUSTRIA E COMERCIO LTDA	5.238.879,27
COOPerval COOPERATIVA AGROINDUSTRIAL VALE DO IVAI LTDA	5.200.196,27
SOLIMÕES TRANSPORTES DE PASSAGEIROS E CARGAS LTDA.	5.172.267,17
MASCARELLO CARROCERIAS E ONIBUS LTDA	5.143.712,24
M.M.M. COMINESI FRIGORIFICO LTDA	4.990.982,40
FRIGO MUG AGROINDUSTRIAL LTDA	4.963.995,70
MOLINI'S SUPERMERCADO LTDA	4.876.621,36
SUPERMERCADO BOZA LTDA	4.870.460,13
ELAYNE CRISTINA BEZERRA SALVADOR	4.857.531,79
FLEXIBAG INDUSTRIA E COMERCIO DE EMBALAGENS LTDA	4.834.252,62
SEculo COMERCIAL DE BEBIDAS LTDA	4.743.388,31
RIMAFRA SUPERMERCADO LTDA	4.710.329,71
BIOPAR - BIOENERGIA DO PARANA LTDA	4.700.341,60
GMA IND E COM DE ARTEFATOS PLASTICOS E METAIS LTDA	4.513.851,16
OLIVIO DURIGAN	4.480.230,54
LUCIANO ANDREI FELIPE	4.476.555,06
FARMACIAS FLEMING LTDA	4.462.407,93
CIA BEAL DE ALIMENTOS	4.447.292,04
WORLD FASHION INDUSTRIA E COMERCIO DE CONFECOES LTDA	4.290.333,28
STATOMAT MAQUINAS ESPECIAIS LTDA	4.241.556,66
TINDIANA LOGISTICA E TRANSPORTES LTDA	4.230.854,96
TRANSMATIC TRANSPORTE E COMERCIO LTDA	4.224.843,15
QUANTUM IND E COM DE EQUIPAMENTOS ELETRONICOS LTDA	4.121.492,69
NATIVA TABACO E CEREAIS LTDA	4.117.965,27

Requerente	Total Parcelado
OBARA MIYAMOTO & CIA LTDA	4.026.793,93
TAMPAFLEX INDUSTRIAL - EIRELI	4.019.747,33
BREE EFICIENCIA ENERGETICA S.A.	3.995.873,51
AUTO VIDROS CVEL EIRELI	3.961.938,61
ALL BALL BOLAS LTDA	3.861.582,39
VAPZA ALIMENTOS S/A	3.825.777,70
VICENTINOS ELETRIC LTDA	3.754.004,16
FORTALEZA AGRO MERCANTIL LTDA	3.689.760,37
GRAFICA NOVA FATIMA LTDA	3.637.069,18
HDS SISTEMAS DE ENERGIA EIRELI	3.477.514,02
VOO DA AGUIA COMERCIO DE CALCADOS - EIRELI - EPP	3.383.849,93
BARATO MANIA CONFECOES - EIRELI	3.342.744,70
D'FONTE INDUSTRIA COMERCIO E DISTRIBUICAO DE BEBIDAS LTDA	3.336.392,75
ARTACHO COMERCIO EIRELI	3.306.325,36
FLEXOPRINT LABELS S/A	3.295.673,05
RP DISTRIBUIDORA DE MEDICAMENTOS LTDA	3.204.033,90
BRASLIV COMERCIAL IMPORTADORA E EXPORTADORA LTDA	3.171.657,33
WF - INDUSTRIA E COMERCIO DE MOVEIS LTDA	3.125.975,88
INDUSTRIA MISSIATO DE BEBIDAS LTDA	3.048.172,17
VISION PR DISTRIB DE PROD E MEDICAMENTOS S/A	3.040.475,70
USINA DE BENEFICIAMENTO DE LEITE LATCO LTDA	3.026.774,78
AVI COMERCIO DE UTILIDADES DOMESTICAS - EIRELI	3.021.527,97
ANTONIO KUCINSKI & CIA	3.003.494,76
JOAO ANTONIO DE BARROS	2.993.690,14
PAULO ROBERTO DE BARROS	2.993.690,14
HORIZONS TELECOMUNICACOES E TECNOLOGIA S.A.	2.990.620,01
TF7 QUIMICA DO BRASIL-EPP	2.972.115,19
WAS MADEIRAS & SERVICOS DE MONTAGEM LTDA	2.958.048,76
TRES ESTRELAS COMERCIO DE METAIS EIRELI	2.955.288,25
CHEF FOODS INDUSTRIA E COM DE PRODUTOS ALIMENTICIOS LTDA EPP	2.920.122,84
A A F SILVA - COMERCIO DE ELETRONICOS	2.908.914,80
HIDRONIL EQUIPAMENTOS HIDRAULICOS LTDA - EPP	2.887.962,29
METALE INDUSTRIA COMERCIO E EXPORTACAO DE METAIS EIRELI	2.879.909,96
ICATU CALCADOS LTDA	2.869.114,86
PRE-FABRICADOS JUNCAO LTDA	2.825.246,27
CALCE PAGUE LTDA	2.820.551,04
FAZENDA JABORANDI LTDA	2.786.890,06
PASSAFARO METAL MECANICA DO BRASIL LTDA	2.766.256,37
MERCADOMOVEIS LTDA	2.751.780,14
N. MORIGI & P. S. MORIGI LTDA	2.744.845,58
OVERSUP SUPERMERCADO LTDA	2.709.644,50
C2LOG TRANSPORTES LTDA - ME	2.682.424,06
LATICINIOS LATCO LTDA. - EM RECUPERACAO JUDICIAL	2.653.820,31
BETUNEL INDUSTRIA E COMERCIO SA	2.628.546,33
ENERGY CONDUTORES DO BRASIL LTDA	2.597.105,84
RZMSHOP CONFECOES LTDA	2.560.340,66
BEBIDAS NOVA GERACAO LTDA	2.522.611,06
MARC MINERACAO INDUSTRIA E COMERCIO EIRELI	2.509.031,29
M S LEATHER INDUSTRIA E COMERCIO DE COUROS LTDA	2.509.022,17
CASA VISCARDI SA COMERCIO E IMPORTACAO	2.499.093,27
QUIMICAMASTER INDUSTRIA E COMERCIO LTDA	2.485.507,99
ELETROFIO INSTALACOES ELETRICAS - EIRELI	2.482.018,66
RIMMAZA SUPERMERCADOS LTDA	2.399.811,17
J. BARON MATERIAIS DE CONSTRUCAO LTDA	2.384.720,96
INDUSTRIA E COMERCIO DE PRODUTOS ALIMENTICIOS GELONI LTDA	2.369.532,68
SABOR ALIMENTACAO PLANEJADA LTDA	2.351.378,60

Requerente	Total Parcelado
VZP COMERCIO DE MADEIRAS LTDA	2.338.511,43
AGRICEREAIS COMERCIO DE TABACOS LTDA	2.335.038,53
MELTON ADMINISTRADORA DE BENS LTDA.	2.330.382,75
MH FOOD COMERCIO DE ALIMENTOS LTDA	2.194.631,37
TRANSPORTE MANN LTDA	2.151.835,33
BONYPLUS IND E COM IMP E EXP DE COSMETICOS LTDA	2.148.213,57
PERFILIT INDUSTRIA, COMERCIO, IMPORTACAO E EXPORTACAO DE PER	2.145.613,04
REFRIKO INDUSTRIA E COMERCIO DE BEBIDAS LTDA	2.139.207,80
SANTA FELICIDADE INDUSTRIA E COMERCIO DE BEBIDAS LTDA	2.135.813,99
RZ INDUSTRIA E COMERCIO DE PRODUTOS ALIMENTICIOS LTDA	2.107.836,00
VIACAO NOVA INTEGRACAO LTDA	2.095.833,40
J REIS TRANSPORTES LTDA	2.077.712,68
COMERCIAL DE MOVEIS BRASILIA LTDA	2.069.601,74
R. DA ROCHA COLOMBARI TRANSPORTES - ME	2.068.668,58
MOLICENTER SUPERMERCADO LTDA	2.050.776,19
SUPERMERCADOS GLORIA EIRELI	2.031.750,46
FERRAMENTAS TROY INDUSTRIA E COMERCIO LTDA	2.013.953,45
ENCALOR ARCONDICIONADO LTDA	2.003.120,44
CASEIRINHO ALIMENTOS LTDA	1.988.069,44
NOVO HORIZONTE ALUMINIOS LTDA	1.973.954,03
BRUXELAS COMERCIO DE ALIMENTOS LTDA	1.968.992,42
RODOMAX TRANSPORTES LTDA	1.967.337,98
PIZZAIA TEXTIL LTDA	1.959.388,29
MACKLIFE COMERCIO E INDUSTRIA DE CONFECÇÕES LTDA	1.910.681,36
CASA DA MERENDA COMERCIO DE ALIMENTOS LTDA	1.907.291,18
FABBRO MONTAGENS - EIRELI	1.891.263,67
ASSIS SUPERMERCADOS LTDA	1.873.657,84
IRAPURU TRANSPORTES LTDA	1.859.939,89
SANIPLUS IND E COM DE PRODUTOS DE LIMPEZA LTDA	1.840.785,34
PENNACCHI & CIA LTDA	1.823.995,59
AGAE TRANSPORTES E COMERCIO LTDA	1.815.779,52
INDUSTRIA E COMERCIO DE METAIS NICOLINI LTDA	1.778.229,91
MADEIREIRA HENRIQUE LTDA	1.759.168,69
METALURGICA F.R.G. EIRELI	1.756.412,53
ALL MED COMERCIO DE PRODUTOS PARA SAUDE LTDA	1.733.901,15
POLIFORT IND COM IMP E EXP DE PERFIS E PECAS PLASTICAS S/A	1.728.960,59
VIDROCAP COMERCIO DE ACESSORIOS DE VEICULOS LTDA	1.703.328,59
AMZ ALUMINIOS LTDA - ME	1.682.529,59
M2ECOPLAC INDUSTRIA DE MADEIRAS LTDA	1.680.347,91
MULTI AGRO ZOO DISTRIBUIDORA DE ALIMENTOS LTDA	1.678.819,59
I9TMG PROJETOS INDUSTRIAIS EIRELI	1.677.325,39
H KUCINSKI COMERCIO DE CONFECÇÕES - EIRELI	1.672.106,15
TAPETES E DECORACOES PEDROSO LTDA	1.664.698,27
CBB INDUSTRIA E COMERCIO DE ASFALTOS E ENGENHARIA LTDA	1.641.449,63
CSPA SOLUCOES EM TRANSPORTE LTDA	1.627.882,44
ATUAL INDUSTRIA E COMERCIO DE CONFECÇÕES LTDA	1.624.974,22
PAULO LEONI COLACO - TRANSPORTES - ME	1.623.088,82
TROPICAL IMPORTACAO E EXPORTACAO LTDA	1.618.394,05
VERONA INDUSTRIA DE PLASTICOS LTDA	1.601.467,04
A D COMERCIO DE BEBIDAS E CONDIMENTOS EIRELI	1.587.606,47
PALMALI INDUSTRIAL DE ALIMENTOS LTDA	1.586.929,33
METALURGICA LUBECK EIRELI	1.571.829,08
SUCAPAR FERRO E ACO LTDA	1.565.932,74
SANTA CLARA INDUSTRIA DE PAPEL E EMBALAGENS LTDA	1.562.822,01
V. H. D. INDUSTRIA E COMERCIO DE PRODUTOS ALIMENTICIOS LTDA	1.547.294,13
M A FALLEIRO & CIA LTDA	1.541.499,40

Requerente	Total Parcelado
NOVO CONCEITO CEREAIS LTDA - ME	1.531.031,02
LINHA R COMERCIO E IMPORTACAO E EXPORTACAO LTDA	1.523.014,64
RENASUL INDUSTRIA DE EQUIPAMENTOS PARA CLIMATIZACAO EIRELI	1.520.902,57
QUADRI SUPERMERCADOS LTDA	1.505.880,08
IVO RIBEIRO	1.485.688,22
NEY CARLOS FORBECK DE CASTRO FILHO	1.485.688,22
IPE INDUSTRIA E COMERCIO DE MADEIRAS - EIRELI - EPP	1.482.631,71
M.M.M. INDUSTRIA E COMERCIO DE ESQUADRIAS DE ALUMINIO E VIDR	1.464.949,29
PENIEL DISTRIBUIDORA DE MEDICAMENTOS E ALIMENTOS LTDA	1.433.687,03
IVAI ARTEFATOS DE CIMENTO LTDA	1.407.148,58
J.R.F TRANSPORTES E CONTAINERS LTDA	1.406.009,43
SAVIO SORVETES INDUSTRIA E COMERCIO EIRELI	1.403.974,24
LN MOVEIS PARA ESCRITORIO - EIRELI	1.352.605,39
VIVIANE ZAMPIERI PELANDA	1.350.981,25
ROSI MARI CANEI	1.345.751,40
FALCOA FUNDICAO DE ALUMINIO LTDA	1.339.797,53
CANZIAN & CANEI LTDA - ME	1.333.039,60
OLIVALDO LUIZ CANZIAN NAUTICA EIRELI - ME	1.329.270,54
CALCARIO DA LAVOURA EIRELI	1.326.230,54
POLIJUTA INDUSTRIA E COMERCIO DE EMBALAGENS LTDA	1.324.388,12
MRB MACHINING & FERRAMENTARIA LTDA	1.319.512,84
FABO BOMBAS E EQUIPAMENTOS LTDA	1.316.095,42
GRACZYKI & GRACZYKI LTDA	1.302.206,18
PAVIN PAVIN & CIA LTDA	1.299.337,09
KL DO BRASIL COMPONENTES ELETRICOS LTDA	1.289.813,16
ZPN IND E COM DE MATERIAIS ESPORTIVOS LTDA	1.286.555,85
MC7 COMERCIO DE CALCADOS E ACESSORIOS LTDA	1.279.414,10
CAVAZZANI E DERETTI COMERCIAL LTDA	1.274.249,66
APPAR APARAS PARANA COM DE RECICLAVEIS LTDA	1.264.220,30
ULTRA SUL COMERCIO DE ALIMENTOS LTDA	1.264.080,03
IM7 COMERCIO DE CALCADOS E ACESSORIOS LTDA	1.259.207,21
LEAO DIESEL LTDA	1.254.982,49
DAJU LTDA	1.252.289,60
EMBALAR - COMERCIO DE EMBALAGENS EIRELI	1.249.783,97
ENERQUIMICA PRODUTOS QUIMICOS ENERGIA LTDA	1.227.069,51
MARIA CRISTINA FERREIRA DE CAMARGO FERNANDES	1.202.283,82
ARLETE FERREIRA DE CAMARGO CLARK REIS	1.197.313,86
FABRICA DE LUMINARIAS ACCORD EIRELI - ME	1.194.835,30
SABOR ALTERNATIVO PRODUTOS NATURAIS LTDA	1.188.441,45
WOODPINE COMERCIO DE MADEIRAS E TRANSPORTES - EIRELI - ME	1.174.727,41
PETROLIUM COMBUSTIVEIS LTDA	1.166.409,28
VABEJO - IND COM DE FARINHA DE MANDIOCA LTDA	1.165.852,25
SANCHES E VECCHIATE LTDA	1.162.736,77
EKRON INDUSTRIAL LTDA	1.149.643,78
RAPIDO PAULISTANA LTDA ME	1.143.890,68
GSN GLOBAL SECURITY NETWORK COM DE EQUIP ELETRONICOS LTDA	1.127.471,96
NUTRIPLAST INDUSTRIA E COMERCIO LTDA	1.117.759,09
GN7 - COMERCIO DE CALCADOS E ACESSORIOS LTDA	1.098.110,03
CRISTINA ZAFANELLI IBANES	1.096.837,31
SUPERMERCADO SANTAREM LTDA	1.086.273,27
CERVEJARIA MANIACS LTDA	1.082.793,34
SL CEREAIS E ALIMENTOS LTDA	1.079.442,76
CARRARO ARMAZENS GERAIS LTDA	1.076.788,32
CORADIN COMERCIO DE RESIDUOS LTDA	1.073.667,38
METALURGICA EXPOENTE LTDA	1.067.816,24
SERGIO ANTONIO VIEIRA DE OLIVEIRA SIMIONI	1.060.837,75

Requerente	Total Parcelado
EUZEBIO SIMIONI JUNIOR	1.057.257,08
LUIS EDUARDO DE OLIVEIRA SIMIONI	1.057.257,08
BOKADA ALIMENTOS LTDA	1.054.035,15
METAIS RAINHA LTDA	1.050.422,00
METALPARTS MANUFATURADOS DE METAIS EIRELI	1.048.065,47
TRANSPORTADORA MARCOS LTDA	1.035.084,09
ATACADO MARINGA INDUSTRIA E COMERCIO DE ALIMENTOS LTDA	1.033.295,88
RMF COMERCIO DE ARTIGOS ESPORTIVOS LTDA ME	1.026.379,04
ELETRAN - INDUSTRIA E COMERCIO DE ACUMULADORES S.A.	1.019.927,06
COMERCIAL DE SECOS E MOLHADOS DAL POZZO LTDA	1.016.952,00
CL7 COMERCIO DE CALCADOS E ACESSORIOS EIRELI	1.012.746,60
CERVEJARIA INSANA LTDA	990.162,50
MOINHO COLONIAL ALAMEDA LTDA	990.056,03
RODOFROTA TRANSPORTES RODOVIARIOS E LOGISTICA LTDA	986.605,06
ARIOVALDO COSTA PAULO & CIA LTDA	985.270,72
ACQUA GELATA IND COM APAR REFRIGERACAO EIRELI	980.263,34
TROPICAM CAMINHOS LTDA	967.104,65
ELETRO MARINGA COMERCIO DE MATERIAIS ELETRICOS LTDA	966.318,28
ADEMIR MOLINARI	963.620,10
METALURGICA SCHIFFER S/A	957.353,91
RODOJAN TRANSPORTES LTDA	944.418,20
ENGETANK INDUSTRIA MECANICA EIRELI	933.334,47
M A COMERCIO DE MATERIAIS DE COSNTRUCAO LTDA	932.286,86
GL SERVICE COMPRESSORES LTDA EM RECUPERACAO JUDICIAL	931.896,65
SBN MOVEIS PARA ESCRITORIO LTDA	911.139,20
CLS COMERCIO DE PAPEIS E APARAS LTDA	909.425,64
VR7 - COMERCIO DE ACESSORIOS E CALCADOS LTDA	902.114,31
PRLOG LOGISTICA E TRANSPORTE LTDA	901.114,61
L T F CAFEIRA LTDA	894.259,22
CBR ARTIGOS ESPORTIVOS LTDA	885.160,88
PAPELARIA WESPI EIRELI	878.051,21
N M FERREIRA COMERCIO DE BEBIDAS ME	869.664,70
EDGE ENERGY DRINK DO BRASIL BEBIDAS ENERGETICAS S.A	849.332,58
IGOR VINICIUS PINTO REIFUR	847.166,06
EMBALAGENS DE MADEIRA PIRATINI LTDA	843.880,34
NOVA GUAIRA TRANSPORTES LTDA	842.138,86
COMERCIO DE PRODUTOS FARMACEUTICOS ROBERFAMA LTDA	837.808,41
ARDAN INDUSTRIA E COMERCIO DE METAIS LTDA	835.455,81
AT7 COMERCIO DE CALCADOS E ACESSORIOS LTDA	822.244,60
NOBRE PRODUTOS DE LIMPEZA LTDA	816.593,37
PRODUTOS QUIMICOS ORION S/A	813.195,30
MR VAREJO LTDA	806.829,04
L & F COMERCIO E INDUSTRIA DE MOVEIS LTDA - EPP	793.410,60
PUGIN & BASSI LTDA - ME	792.024,00
JULIANO RIBEIRO	787.501,87
MOBLER - INDUSTRIA E COMERCIO DE MOVEIS E ESTOFADOS LTDA	787.276,99
JV MARKETPLACE JEWELLERY COMERCIO DE JOIAS E RELOGIOS LTDA.	782.714,93
JK7 COMERCIO DE CALCADOS E ACESSORIOS LTDA	781.938,84
PINGUIM LOG TRANSPORTES LTDA - EPP	781.352,47
CRISTAL PREMIUM INDUSTRIA E COMERCIO LTDA	776.478,13
IMAH INDUSTRIA DE MAQUINAS LTDA	772.136,06
SOCIDISCO PLASTICOS PARA AGRICULTURA LTDA	772.125,86
DAMAEQ DAVILLA INDUSTRIA MECANICA DE MAQUINAS LTDA	770.538,45
EXTRACON MINERACAO E OBRAS LTDA	767.336,69
PROCESSIL EQUIPAMENTOS AGROINDUSTRIAS EIRELI	764.151,75
MUSTANG COMERCIO DE ARTIGOS ESPORTIVOS LTDA	755.772,44

Requerente	Total Parcelado
STAROI DISTRIBUIDORA DE ALIMENTOS LTDA	754.198,80
J.S. INDUSTRIA E COMERCIO DE MOVEIS LTDA	752.254,52
K.L.Y INDUSTRIA E COMERCIO DE CONFECOES LTDA EM RECUPERACAO	747.922,95
WAY BEER INDUSTRIA E COMERCIO DE BEBIDAS LTDA	738.884,20
TERTULIA AGROINDUSTRIAL - EIRELI	723.782,39
DINATEC INDUSTRIA E COMERCIO LTDA	713.503,57
LEO BEAUTY COMERCIO DE COSMETICOS LTDA	709.639,76
INDUSTRIA E COMERCIO DE CONFECOES SCALON LTDA	706.836,43
GUAIRA CATARINENSE TRANSPORTE E LOGISTICA - EIRELI	706.240,89
OUROFORM FORMULARIOS LTDA	705.494,47
MEDCOM COMERCIO DE MEDICAMENTOS EIRELI - EPP	697.564,22
MEGA BRASIL DISTRIBUIDORA DE GENEROS ALIMENTICIOS EIRELI	695.480,56
TEXTIL M A FALLEIRO S/A	694.034,35
NOVO TEMPO IND E COM DE ARTIGOS ESCOLARES EIRELI	693.571,15
AMERICAN ICE INDUSTRIA DE ALIMENTOS LTDA - ME	693.156,08
DIONE DEFRAF ROSAS	692.753,81
LIMA MADEIRAS EIRELI	676.792,31
EXPRESSO JOIA TRANSPORTE DE PASSAGEIROS - EIRELI	676.585,45
CLAUDIA MARIA MESTRINER AMARAL	675.380,04
MADEIRAS CURIUVA - COMERCIO E TRANSPORTE DE MADEIRAS EIRELI	665.863,46
EDUARDO RAFAEL RIBEIRO	663.274,18
CARTROM EMBALAGENS INDUSTRIAIS LTDA	660.874,94
T M INDUSTRIA DE CONFECOES LTDA	659.383,84
HUBNER FUNDICAO LTDA	652.196,53
LEO COMERCIO DE COSMETICOS LTDA - ME	651.275,30
DOPI-PR DISTRIBUIDORA DE BEBIDAS E ALIMENTOS-EIRELI	645.129,69
PNEUFORTE COMERCIO E SERVICOS LTDA	641.338,13
MIROLATO COMERCIO EXTERIOR LTDA	629.981,76
JUMBO ALIMENTOS LTDA	620.622,65
W&M DESIGN DE MOVEIS LTDA	617.368,90
SYNCPRESS INDUSTRIA DE FUNDICAO, USINAGEM E COMERCIO DE META	617.207,96
PEROLA COMERCIO DE BEBIDAS LTDA	611.219,56
CARLOS COSTA AMARAL JUNIOR	605.587,34
CLAUDIO JOSE MESTRINER AMARAL	605.587,34
LUIS HENRIQUE MESTRINER AMARAL	605.587,34
ZULMIRA INES MESTRINER AMARAL	605.587,34
BOLIVAR CALCADOS LTDA	596.876,98
SERCOMTEL CELULAR S.A.	596.117,27
RODO WALL LTDA	569.141,72
LAZER E AVENTURA OUTDOOR WORLD LTDA	561.379,11
N A GARCIA & CIA LTDA	559.343,56
ALDOCE DISTRIBUIDORA DE ALIMENTOS LTDA	555.186,89
SSM SOLUCOES METALICAS PARA ENERGIAS RENOVAVEIS EIRELI	553.945,58
B & T COMERCIO DE VINHOS EIRELI	533.758,18
INDUSTRIA MATE LARANJEIRAS LTDA	521.455,30
Z P BICAIO - INDUSTRIA, COMERCIO E EXPORTACAO LTDA.	511.057,10
MARILEIDE LIANO	507.753,76
X7 BRASIL TECNOLOGIA ELETRONICA LTDA	506.341,13
SOLUEMBA EMBALAGENS INDUSTRIAIS LTDA	505.963,85
SIAHT COMERCIO DE COMBUSTIVEIS LTDA	505.318,50
SATO SUPERMERCADOS LTDA	495.656,69
IPORA COMERCIO, DISTRIBUICAO E REPRESENTACOES DE AGUA, REFRE	486.599,46
LAMIEX DISTRIBUIDORA DE PLASTICOS LTDA	486.532,40
HUBNER IMPLEMENTOS RODOVIARIOS SA	484.961,11
CARLA CRISTINA GARCIA ZAFANELLI DE OLIVEIRA	473.980,90
CARLA CRISTINA GARCIA ZAFANELLI E OUTROS (COOPERADO) (74)	473.980,90

Requerente	Total Parcelado
MANIVA INDUSTRIA DE ALIMENTOS LTDA	470.340,68
ARGAPOLI MATERIAIS DE CONSTRUCAO LTDA	468.190,96
DHL-DISTRIBUIDORA DE PECAS E SERVICOS LTDA	462.243,79
SELDORADO COMERCIO DE ALIMENTOS LTDA	459.709,85
LOGIKA DISTRIBUIDORA DE COSMETICOS LTDA	451.200,71
CONNECTIONS - COM DE EQUIPAMENTOS ELETRONICOS LTDA	442.379,42
PLASMACO INDUSTRIAL LTDA-EPP	440.867,01
UPA STORE COMERCIO VAREJISTA DE BRINQUEDOS LTDA	439.821,96
COBRASP EMPRESA BRASILEIRA DE SACOS DE PAPEL LTDA EPP	439.655,34
IRMAOS OBARA LTDA	438.702,51
OLIVALDO LUIZ CANZIAN	434.857,90
SUPERMERCADOS DAIMARU LTDA	431.343,18
REALEZA DIESEL LTDA	427.069,26
INTEGRA BRASIL TRANSPORTES LTDA	418.862,38
MELLOWITT EMPREENDIMENTOS MEDICOS LTDA	415.175,43
A.P. TORTELLI COMERCIO DE PRODUTOS MEDICOS HOSPITALARES LTDA	411.497,93
CONFORTO COMERCIO DE MOVEIS EIRELI	410.350,85
J. A. FORTCAMP TRANSPORTES EIRELI EPP	408.963,88
SBP COMERCIO DE ALIMENTOS LTDA	406.585,74
DRC SOLAR E SUPRIMENTOS DE INFORMATICA LTDA	403.230,01
LAMINADOS E COMPENSADOS PUPO LTDA	401.881,46
YOYO COMERCIO DE ALIMENTOS LTDA	399.068,33
CHESIWOOD INDUSTRIA MADEIREIRA LTDA	396.697,04
MIXER INSTRUMENTOS MUSICAIS E INFORMATICA LTDA	396.497,19
FLAUS E TOTA INDUSTRIA E COMERCIO DE PECAS AUTOMOTIVAS LTDA	395.663,64
ODACIR HENRIQUE-IPIRANGA	394.855,71
DINHO- WOSNIACK DISTRIBUICAO DE BEBIDAS LTDA	394.852,86
ELETROSAL COMERCIO DE INSUMOS EIRELI	392.737,83
FRANCIELLE ZAFANELLI SILVEIRA LIRA	392.405,02
ELTON ZAFANELLI SILVEIRA	392.404,70
PARANA SAFRA INSUMOS AGROPECUARIOS EIRELI	384.932,90
COMTRAFO INDUSTRIA DE TRANSFORMADORES ELETRICOS S.A.	374.751,64
357 - COMERCIO DE ARMAS E MUNICOES LTDA	373.804,42
RODOGREEN IMPLEMENTOS RODOVIARIOS LTDA - EPP	373.311,44
ENERGYDRIVE LTDA - ME	371.701,01
COMERCIO ONLINE DE VINHOS BR LTDA	371.509,80
MINI MERCADO BENATO LTDA	366.879,64
LONDRES CALCADOS LTDA	366.129,02
SUPERMERCADO MANAIM LTDA	365.086,28
SANTIAGO COMERCIO DE APARAS DE PAPEIS LTDA	360.174,70
ENERGYSTEEL SOLUCOES EM EQUIPAMENTOS ELETRICOS E AUTOMACAO E	358.479,50
DROGARIA MUSAFARMA LTDA	357.791,40
SM BP COMERCIO DE ALIMENTOS LTDA	356.113,02
POSTO 4 RODAS EIRELI	355.941,95
ROTULOS E ETIQUETAS PARANA LTDA	355.721,56
3R DESCARTAVEIS CONFECCAO E COMERCIO DE EMBALAGENS LTDA	355.197,42
JS COMPANY BRASIL EIRELI	351.086,63
MARCOS ROQUE MONTEIRO	344.947,00
DIST DE GENEROS ALIMENTICIOS A MINEIRINHA LTDA	338.405,80
QUIMICA ALPINA S/A	329.256,80
BOLLAND SECURITY - INDUSTRIA E COMERCIO DE EQUIPAMENTOS ELET	323.444,54
NSILVA COM DE AUTO PECAS LTDA	321.648,33
MODO AGROLOGISTICA LTDA	319.801,73
COMERCIO DE TECIDOS, MALHAS E ARMARINHOS TOPAZIO LTDA	319.028,22
MARCELO RIBEIRO	318.802,11
SERGIO RIBEIRO	318.715,89

Requerente	Total Parcelado
CINTIA RIBEIRO DAHER	318.560,68
ADIR MEINERZ	314.262,95
MOCELIN & MANFRIN LTDA	311.910,17
CARTOBENTO CAIXAS DE PAPELAO - EIRELI - EPP	305.731,13
JOSE ADALBERTO DE OLIVEIRA NETO	304.852,91
WANIA RUTH PRATA TIBERY G L A DE OLIVEIRA SILVEIRA QUEIROZ	304.844,39
MARIA CLARA PRATA TIBERY GARCIA ALMEIDA DE OLIVEIRA HAKME	304.791,88
APUCACOUROS COMERCIO E EXPORTACAO DE COUROS S/A	299.192,44
FALCON COM DE ARTIGOS ESPORTIVOS LTDA	296.315,24
BRAZILIAN PET FOODS S.A	295.741,32
DALMORA ZANDONAI & CIA LTDA	292.400,62
SHOP63 MAGAZINE LTDA	289.568,74
SABARALCOOL S/A - ACUCAR E ALCOOL	288.979,26
NOMA IND E COM EXP IMP DE PECAS VEICULOS E COMPONENTES LTDA	287.764,02
AGUIA DO BRASIL - EIRELI	283.387,60
LIRIANE GOMES SCHMIDT	282.852,62
ANA LIRIA GOMES	282.852,53
ARIANE GOMES KAISER	282.852,53
DARIO JOSE WUSTRO	282.268,01
BAVARESCO TORREFACAO E COMERCIO DE CAFE LTDA	276.990,11
FADALEAL SUPERMERCADOS LTDA	276.414,35
CENTRO OESTE ELETROMAGAZINE LTDA	272.703,07
FSR COMERCIO DE ALIMENTOS LTDA	268.280,77
MLH COMERCIO DE ARTIGOS ESPORTIVOS EIRELI	265.682,24
SPAGOLLA & B SILVA LTDA	259.379,95
C P M INDUSTRIA E COMERCIO DE PRODUTOS PARA MOVEIS EIRELI	255.800,93
BG7 COMERCIO DE CALCADOS E ACESSORIOS LTDA	251.539,09
ANA INEZ MOTTIM JUSTINO	250.610,92
DAVID LUIZ BELTRAO MOTTIM	250.610,92
FRANCISCO BELTRAO MOTTIM	250.610,92
MARCIA REGINA BELTRAO MOTTIM	250.610,92
TERESA CRISTINA BELTRAO MOTTIM	250.610,92
CASA DOS BALAUSTRAS COMER DE ART DE CIMENTO LTDA	245.524,01
FAZENDA PAPAGAIOS REFLORESTAMENTOS LTDA	244.842,73
GIBA COMERCIO DE MADEIRAS EIRELI	244.116,42
PAULA & GOES COMERCIO DE DERIVADOS DE PETROLEO LTDA	240.316,16
T BERTAZZO & CIA LTDA	235.397,81
COBERTURA NACIONAL LTDA.	232.850,37
RICARDO DE CARLI	222.653,61
MINATTI FUNDICAO TECNICA LTDA	222.643,35
A & S EQUIPAMENTOS PARA MINERACAO EIRELI	216.398,25
TRANSPORTADORA WANDERSON LTDA	216.021,81
DI PRATTI CALCADOS - EIRELI - EPP	214.740,26
WORD-DATA TECNOLOGIA EIRELI - ME	207.437,14
C.B.D MAQUINAS INDUSTRIA E COMERCIO LTDA	204.134,53
PICAPECAR PECAS E ACESSORIOS LTDA	203.609,64
HERCULES COMPONENTES ELETRICOS LTDA	203.059,70
CANZIAN & CANZIAN LTDA	201.202,26
EVELYSE G S CORTEZ & CIA LTDA	201.151,95
G. MOBILI MOBILIARIO CORPORATIVO LTDA - ME	200.654,77
JOSE FRANCISCO BERNAL MARTINS	199.690,83
EXPANSAO TELECOMUNICACOES LTDA	194.184,16
DALMORA & CIA LTDA	194.133,97
FARMACIA E DROGARIA PAG MENOS LTDA	193.724,78
BETU S INDUSTRIAL LTDA	192.452,03
MARCELLO ALMEIDA DE OLIVEIRA	192.016,07

Requerente	Total Parcelado
DATRI INDUSTRIA E COMERCIO DE CONFECOES EIRELI	189.773,37
INDUSTRIA DE CONFECOES K-DU LTDA	187.991,17
VITAFARMA IMP. E DISTRIB.DE SUPLEMENTOS ALIMENTARES LTDA EPP	186.403,32
SUBLIME ENGENHARIA LTDA	182.126,89
N GUERRA DA SILVA COMERCIO	178.782,90
GSM - CENTRO DE RECICLAGEM E GESTAO AMBIENTAL DE RESIDUOS S/	177.856,38
COMERCIO DE PLASTICOS STOCCO LTDA	176.132,31
JOSE ALFREDO SILVEIRA BOVO	174.967,26
FARMACIA E DROGARIA NOGUEIRA LTDA	166.026,00
OPEN ELETRO ACUSTICA LTDA	164.649,30
MARIA ROSA GARCIA ZAFANELLI	164.445,15
EXPRESSO TRANSPEN LTDA	164.107,85
KAKA COMPETICOES LTDA	158.788,99
PRESTIGE VEICULOS LTDA	158.675,78
AUTO POSTO BORBA GATO LTDA	155.731,31
MARIA LUZIA ROMERA MILANI	149.326,33
ADRIANE CRISTINE ROMERA DE OLIVEIRA	149.326,12
MARCOS ALEXANDRE ROMERA	149.326,12
DROGARIA RODRIMAR LTDA - ME	143.967,41
O M DE ALMEIDA COMERCIO DO VESTUARIO EIRELI	142.202,96
CARTI FIOS LTDA	138.640,69
PAULO SERGIO FERRARI	136.800,51
CACAU'S DISTRIBUIDORA LTDA	134.950,66
F. A . FERREIRA - COMERCIO DE BEBIDAS - ME	134.062,11
W FURLAN DA ROCHA & CIA LTDA	129.029,48
TRANSPORTADORA BLZ LTDA	121.570,73
SUL BRASILEIRA DE DISTRIBUICAO DE AGUA LTDA	120.710,09
ASSIS MATERIAIS ESPORTIVOS LTDA	118.917,13
CIMOPAR MOVEIS LTDA- EM RECUPERACAO JUDICIAL	118.879,13
TANGARA PECAS E MAQUINAS LTDA	117.314,46
PALOTINA MATERIAIS ESPORTIVOS LTDA	116.715,30
SCHIFFER & CIA LTDA	116.493,35
LI PRATTI CALCADOS LTDA	116.030,38
NEUDIMAR DALL ONDER	109.012,66
MAGIUS METALURGICA INDUSTRIAL LTDA	106.378,30
RODRIGO DA COSTA CLAZER	104.619,56
PJ MATERIAIS DE CONSTRUCAO LTDA	104.561,21
OTAN CONSTRUTORA LTDA	103.963,91
WOOD FORCE LTDA	103.912,37
POSTO VILLA MONCOES LTDA	101.275,88
TREOM PRODUTOS ELETRONICOS LTDA	98.876,55
FP FANTASIAS SUPER LTDA	98.537,64
BRASIL SUL TRANSPORTES LTDA	98.294,13
LOYDI EMBALAGENS PLASTICAS LTDA	97.659,14
JULIO CEZAR PALUDO	96.672,69
ALVINO EUGENIO SCHWEGLER	96.035,97
GEOPETRO PETROLEO LTDA	95.943,03
SAO JORGE COMERCIO DE CALCADOS EIRELI - EPP	95.928,32
TRANSPORTADORA REAL 94 LTDA	95.381,12
AMELIA BOIKO TESSER	93.201,35
EMILIO BOIKO	93.201,35
INEZ ANDREANI	93.201,35
LUCIA BOIKO	93.201,35
OLIVIO BOIKO	93.201,35
ERNESTO STIVAL & FILHOS LTDA	91.336,47
CAMBECOR COMERCIO DE TINTAS LTDA	88.427,17

Requerente	Total Parcelado
ALESSANDRO MARCOS TESTE	85.566,71
MAIS HOLDING LTDA	84.668,06
A S GOTZ IMPORTACOES	84.545,98
IRMAOS POLIS - IMPORTACAO E EXPORTACAO LTDA	83.823,37
MARCELUS MARQUES SALLUM	80.577,82
VITOR HUGO ALVES SALLUM	80.577,82
RESTAURANTE SABOR PICANTE LTDA- ME	80.556,42
LSX TRANSPORTES LTDA - EPP	80.120,96
A G DOS SANTOS LAVANDERIA	79.304,56
PAVIN TRANSPORTES DE CARGAS EIRELI	78.725,36
ELIANE T ROSSI SIGNORI - CONFECÇÕES	76.132,02
VCP EXPRESS TRANSPORTE DE PASSAGEIROS E SERVICOS LTDA	74.314,36
CASCADEL OESTE MATERIAIS ESPORTIVOS LTDA	71.079,20
PARANA RESTAURANTE LTDA	70.592,50
IBRATEC-INDUSTRIA BRASILEIRA DE ARTEFATOS TECNICOS LTDA	69.543,68
JEFERSON CORTEZ & CIA LTDA	65.135,02
SUEVERJON INDUSTRIA E COMERCIO DE TECELAGEM LTDA	63.145,48
MIGUEL DE SOUZA CLAZER	62.481,99
EONIK DO BRASIL LTDA	57.174,84
MARCOS SCHWEGLER	55.899,45
ALCEU SCHWEGLER	55.803,24
RED BIKES LTDA	55.691,36
INDUSTRIAL DE MAQUINAS MEDEIROS LTDA	55.654,13
MOUHAMMED SOUMAILLE	48.958,68
JOB PERDONCINI	48.949,96
MANO MULTICARGAS MOVIMENT. E TRANP.DE CARGAS RODOVIARIA LTDA	47.899,65
HECTOR O DOM DE FAZER PIZZA LTDA	44.956,08
SUPERMERCADO ALIANCA LTDA	38.397,49
WATER SIDE-COMERCIO DE ROUPAS LTDA	35.842,14
IBEMA INDUSTRIA DE LAMINADOS LTDA	35.268,90
ADILSON SCHOEMBERGER JUNIOR	30.757,59
CARLOS ALBERTO SCHOEMBERGER	30.757,59
ELISANGELA SCHOEMBERGER	30.757,59
FERNANDA SCHOEMBERGER	30.757,59
FRANCIELE SCHOEMBERGER HABINOSKI	30.757,59
WAVE SIDE COMERCIO DE ARTIGOS ESPORIVOS LTDA	26.581,68
MERGULHAO COMERCIAL LTDA - ME	26.374,63
ACQUA FITNESS CONCEPT VESTUARIO LTDA	25.077,15
PATTELON - PALACIO DOS TECIDOS DE LONDRINA LTDA	24.997,06
DEBORAH CRISTINA QUEIROZ SEVERGNINI EIRELI	24.106,85
STATUS ESTOFADOS LTDA	21.291,17
EMERSON ALVES DE TOLEDO	20.599,99
OTICA MODERNA LTDA	18.950,18
DROGARIA MUNIZ RAMOS LTDA	18.011,66
WS SPORTS COMERCIO DE ARTIGOS ESPORTIVOS LTDA	15.739,73
ESCOLHA: BRASIL IMPORTACAO, EXPORTACAO E COMERCIO LTDA	15.428,61
GILMAR ANTONIACOMI	14.798,50
SILMA ANTONIACOMI SANTOS	14.798,50
SILVANI ANTONIACOMI SANTOS	14.798,50
VILMA ANTONIACOMI GEBELUKA	14.798,50
WILMAR ANTONIACOMI	14.798,50
CASTANHEIRA DISTRIBUIDORA LTDA	14.549,82
ARTE NO PANO CONFECÇÕES EIRELI - ME	14.264,17
COMERCIAL CEREALISTA SAO RAFAEL LTDA	13.671,45
ISABELA TRESSO TERRIN	12.840,46
PIOVAM - TECNICA E COM. DE ACESSORIOS PARA PORTAS LTDA	12.359,92

Requerente	Total Parcelado
FILHO DA AGUIA COMERCIO DE CALCADOS - EIRELI - EPP	10.621,70
DEMETRIO & FIRMINO LTDA	10.342,93
ZINKO MAX GALVANIZACAO LTDA	9.697,82
NEGA VA - COMERCIO DE CALCADOS - EIRELI	9.245,83
ATDL TRANSPORTES RODOVIARIOS LTDA - EM RECUPERACAO JUDICIAL	7.183,89
AUTO TECNICA DIESEL LTDA	5.938,93
GARANTE DISTRIBUIDORA E IMPORTADORA DE PRODUTOS ALIMENTICIOS	5.703,89
RAFAEL TRESSO TERRIN	5.369,15
PATRICIA EUSTAQUIA AGUILERA DE GUIMARAES	2.225,60
TOTAL	2.059.996.710,64



TRIBUNAL DE JUSTIÇA DO ESTADO DO PARANÁ
Pç. Nossa Senhora da Salete - Bairro Centro Cívico - CEP 80530-912 - Curitiba - PR - www.tjpr.jus.br

INFORMAÇÃO Nº 10001887 - DGP-DC

SEI:TJPR Nº 0008935-16.2024.8.16.6000
SEI:DOC Nº 10001887

Senhora Chefe,

Em cumprimento ao item II do despacho [9955518](#) informa-se que a dívida do Estado do Paraná foi atualizada para **dezembro/2023**, incluindo-se todos os precatórios requisitados por este Tribunal de Justiça até 02 de abril de 2023 (orçamento 2005 até 2024), além daqueles deferidos até **26/01/2024** (orçamento 2025), resultando em **R\$ 7.981.624.231,46 (sete bilhões, novecentos e oitenta e um milhões, seiscentos e vinte e quatro mil, duzentos e trinta e um reais e quarenta e seis centavos) – 10001448**.

Na sequência, foram incluídos os precatórios requisitados pelos demais Tribunais, quais sejam: Tribunal Regional do Trabalho 9ª Região – TRT9, Tribunal Regional Federal 4ª Região (TRF4), Tribunal de Justiça do Maranhão (TJMA), Tribunal de Justiça do Mato Grosso do Sul (TJMS), Tribunal de Justiça do Mato Grosso (TJMT), Tribunal de Justiça do Rio Grande do Sul (TJRS), Tribunal de Justiça de Santa Catarina (TJSC), Tribunal de Justiça de São Paulo (TJSP) e Supremo Tribunal Federal (STF), encaminhados pelo juízo requisitante até 02/04/2023, todos incluídos para pagamento até o orçamento de 2024, incluindo precatórios deferidos até **26/01/2024** (orçamento 2025) requisitados pelo STF, TJSC e TJSP, como descrito abaixo.

Por meio da ferramenta calculadora, disponibilizada pelo Sistema de Gestão de Precatórios, tendo como base os valores homologados e deferidos, obteve-se o valor estimado atualizado para dezembro/2023, de todos os precatórios requisitados pelo TJPR, STF, TJMA, TJMS, TJMT, TJRS, TJSC e TJSP. Para os outros Tribunais acima citados, os valores atualizados foram assim informados:

- . TRF4 –Valores informados por e-mail ([10001502](#));
- . TRT9 –Valores informados por e-mail ([10001503](#)).

Dessa forma, a dívida bruta do Estado do Paraná, em dezembro/2023, resultou em R\$ 8.377.488.280,18 (oito bilhões, trezentos e setenta e sete milhões, quatrocentos e oitenta e oito mil, duzentos e oitenta reais e dezoito centavos).

Por fim, subtraiu-se da dívida bruta os recursos disponíveis nas

contas bancárias em 31/12/2023, resultando assim, na dívida líquida de **R\$ 7.738.491.713,58 (sete bilhões, setecentos e trinta e oito milhões, quatrocentos e noventa e um mil, setecentos e treze reais e cinquenta e oito centavos) - 10001447.**

Entre os eventos 10001449 e 10001503 foram anexados os documentos que serviram de base para a apuração da referida dívida, assim como o resumo geral da dívida (10001447), o resumo com os precatórios requisitados pelo TJPR, totalizado por natureza e ano orçamentário (10001448), os extratos bancários das contas de repasse 10001504 e 10001505, bem como, o extrato da conta Sindijus 10001506.

Sendo assim, sugere-se o encaminhamento deste protocolizado à Diretoria para análise.

Curitiba, datado e assinado digitalmente.



Documento assinado eletronicamente por **LEDA FERREIRA DOS SANTOS ZANCHI, Contador**, em 29/01/2024, às 17:23, conforme art. 1º, III, "b", da Lei 11.419/2006.



Documento assinado eletronicamente por **LUCIANA GIANTURCO, Chefe de Divisão**, em 29/01/2024, às 18:30, conforme art. 1º, III, "b", da Lei 11.419/2006.



A autenticidade do documento pode ser conferida no site <https://sei.tjpr.jus.br/validar> informando o código verificador **10001887** e o código CRC **57DBEC9C**.



TRIBUNAL DE JUSTIÇA DO ESTADO DO PARANÁ

DEPARTAMENTO DE GESTÃO DE PRECATÓRIOS

ESTIMATIVA DA DÍVIDA DE PRECATÓRIOS DO TJPR ATUALIZADO PELO SISTEMA DE GESTÃO DE PRECATÓRIOS - SGP (dezembro/2023)

ANO ORÇAMENTÁRIO	VALORES DEFERIDOS	VALORES ATUALIZADOS
1999	R\$ 135.815,25	R\$ 291.177,44
2005	R\$ 456.444.818,08	R\$ 421.985.337,86
2006	R\$ 123.976.851,58	R\$ 356.464.095,65
2007	R\$ 37.563.454,80	R\$ 103.174.764,82
2008	R\$ 90.410.436,55	R\$ 220.158.736,18
2009	R\$ 175.510.240,97	R\$ 503.945.551,54
2010	R\$ 115.427.522,06	R\$ 200.000.529,19
2011	R\$ 31.609.583,61	R\$ 56.904.838,54
2012	R\$ 53.272.132,23	R\$ 85.091.588,94
2013	R\$ 111.215.217,65	R\$ 54.328.766,65
2014	R\$ 138.382.457,91	R\$ 201.845.703,66
2015	R\$ 52.156.502,54	R\$ 80.734.897,75
2016	R\$ 1.132.380.607,84	R\$ 2.431.083.859,98
2017	R\$ 151.284.212,97	R\$ 255.397.081,76
2018	R\$ 175.797.262,83	R\$ 192.875.552,43
2019	R\$ 221.885.544,27	R\$ 260.452.096,80
2020	R\$ 281.493.323,73	R\$ 362.807.513,37
2021	R\$ 253.610.183,32	R\$ 356.225.500,85
2022	R\$ 710.712.011,45	R\$ 825.821.407,58
2023	R\$ 407.560.032,85	R\$ 458.007.132,07
2024	R\$ 300.467.257,69	R\$ 292.063.435,52
2025 [5]	R\$ 195.901.428,85	R\$ 261.964.662,88
TOTAL	R\$ 5.217.196.899,03	R\$ 7.981.624.231,46

SITUAÇÃO GERAL DA DÍVIDA

1. Total dos precatórios do TJPR atualizados para dezembro/2023 (via Sistema de Gestão de Precatórios)	R\$ 7.981.624.231,46
2. Total dos precatórios do TRT-9ª atualizados para dezembro/2023	[1] R\$ 392.224.878,35
3. Total dos precatórios do TRF-4ª atualizados para dezembro/2023	[2] R\$ 1.330.326,06
4. Total dos precatórios do TJMA atualizado para dezembro/2023 (via Sistema de Gestão de Precatórios)	R\$ 45.768,59
5. Total dos precatórios do TJMS atualizado para dezembro/2023 (via Sistema de Gestão de Precatórios)	R\$ 44.741,63
6. Total dos precatórios do TJMT atualizado para dezembro/2023 (via Sistema de Gestão de Precatórios)	R\$ 32.652,19
7. Total dos precatórios do TJRS atualizado para dezembro/2023 (via Sistema de Gestão de Precatórios)	R\$ -
8. Total dos precatórios do TJSC atualizado para dezembro/2023 (via Sistema de Gestão de Precatórios)	R\$ 118.160,59
9. Total dos precatórios do TJSP atualizado para dezembro/2023 (via Sistema de Gestão de Precatórios)	R\$ 1.488.140,57
10. Total dos precatórios do STF atualizado para dezembro/2023 (via Sistema de Gestão de Precatórios)	R\$ 579.380,74
SOMATÓRIO DO ESTOQUE DE PRECATÓRIOS	[3] R\$ 8.377.488.280,18
(-) Saldos das Contas de Repasses em 31/12/2023	[4] R\$ 638.996.566,60
(-) Conta 773458-0	R\$ -
(-) Conta 773459-8	R\$ 72.564.343,76
(-) Conta 940574-5	R\$ 566.432.222,84
(-) Conta 813981-2	R\$ -
(-) Conta 773418-0	R\$ -
(-) Conta 773442-3	R\$ -
(-) Conta 1279053-0	R\$ -
(-) Conta 1308837-6	R\$ -
SOMATÓRIO APÓS DESCONTO DOS SALDOS NAS CONTAS DE REPASSES	R\$ 7.738.491.713,58

[1] Valores informados pelo TRT-9 por e-mail.

[2] Valores informados pelo TRF-4ª por e-mail.

[3] Dívida bruta, constituída pelo somatório dos itens discriminados.

[4] Somatório dos valores das contas de repasse.

[5] Ano orçamentário de 2025 em andamento: incluídos precatórios deferidos até 26/01/2024

31. 031 - Relatório da Gestão dos Precatórios (Item V § 1º - Precatórios quitados pela)



TRIBUNAL DE JUSTIÇA
DEPARTAMENTO DE GESTÃO DE PRECATÓRIOS

INSTRUÇÃO NORMATIVA Nº 182/2023– TCE/PR

Art. 10. A Prestação de Contas Anual dos Fundos Especiais que registram sua contabilidade na forma da Lei nº 4.320/64, das Autarquias, Órgãos de Regime Especial, Ministério Público, Defensoria Pública, Assembleia Legislativa, Tribunal de Contas e Tribunal de Justiça conterà os seguintes documentos:

§ 1º O Tribunal de Justiça, além dos documentos exigidos nos incisos I a XVI deste artigo, deverá encaminhar, ainda, Relatório da Gestão dos precatórios, parte Estadual, que deverá conter, dentre outras informações, demonstrativos com:

V - precatórios quitados pela Câmara de Conciliação de Precatórios;

Nota:

A seguir, informa-se a relação de protocolos SEI, referentes a Acordos Diretos homologados durante o exercício 2023 e respectivos valores liberados:

Acordo Direto da 5ª Rodada - Decreto Estadual nº 1.732/2019:

MÊS	PROTOCOLO SEI	ACORDANTE	VALOR
mar	0042564-15.2023.8.16.6000	A.L. BACARIN & CIA LTDA	R\$ 356.643,28
mar	0042560-75.2023.8.16.6000	METROPOLITANA TRATORES LTDA	R\$214.160,91
mar	0042517-41.2023.8.16.6000	GASPARETTO TRANSAÇÕES IMOBILIÁRIAS LTDA	R\$98.811,82
mar	0042554-68.2023.8.16.6000	PLANTAR COMÉRCIO DE INSUMOS LTDA	R\$75.035,43
mar	0042568-52.2023.8.16.6000	ELETROTRAFO PRODUTOS ELÉTRICOS LTDA	R\$881.634,42
mar	0042531-25.2023.8.16.6000	SUPERMERCADO SUPREMO LTDA	R\$46.728,48
mar	0042576-29.2023.8.16.6000	E10 ADMINISTRADORA DE BENS LTDA	R\$215.967,06
mar	0043753-28.2023.8.16.6000	AGRICASE EQUIPAMENTOS AGRÍCOLAS LTDA	R\$395.649,14
mar	0045708-94-2023.8.16.6000	INDÚSTRIA E COMÉRCIO DE FÉCULA TUPASSI LTDA	R\$238.570,43
mar	0025816-05.2023.8.16.6000	INDÚSTRIA E COMÉRCIO DE FÉCULA OLINDA LTDA	R\$536.382,19
mar	0030026-02.2023.8.16.6000	DHL - DISTRIBUIDORA DE PEÇAS E SERVIÇOS LTDA	R\$279.115,94
mar	0028552-93.2023.8.16.6000	ANHAMBI ALIMENTOS LTDA	R\$366.745,08
TOTAL		12	R\$3.705.444,18



TRIBUNAL DE JUSTIÇA
DEPARTAMENTO DE GESTÃO DE PRECATÓRIOS

Acordo Direto da 6ª Rodada - Decreto Estadual nº 9.090/2021 c/c
9.876/2021:

MÊS	PROTOCOLO SEI	ACORDANTE	VALOR
mar	0042507- 94.2023.8.16.6000	RAPHAEL F. GRECA & FILHOS LTDA	R\$1.362.729,41
mar	0042584- 06.2023.8.16.6000	BRINKMAISFESTA COMERCIO DE PRODUTOS PARA FESTAS EIRELI	R\$1.375.659,19
mar	0042489- 73.2023.8.16.6000	MÓVEIS BELO INDÚSTRIA E COMÉRCIO LTDA - EM RECUPERAÇÃO JUDICIAL	R\$3.790.897,46
mar	0048592- 96.2023.8.16.6000	MASSA FALIDA DE BJ SANTOS EIRELI	R\$12.535.125,37
abr	0057500- 45.2023.8.16.6000	TRÊS BARRAS INDÚSTRIA DE LÁCTEOS DO BRASIL LTDA – EM RECUPERAÇÃO JUDICIAL	R\$611.419,53
abr	0114461- 40.2022.8.16.6000	MARKOELETRO COMÉRCIO DE ELETRODOMÉSTICOS LTDA – EM RECUPERAÇÃO JUDICIAL	R\$1.590.127,86
abr	0057450- 19.2023.8.16.6000	SULFRANQ CONFECÇÕES LTDA	R\$1.508.335,24
abr	0057491- 83.2023.8.16.6000	DRILLLAMPE LTDA. EPP	R\$212.266,64
abr	0058158- 69.2023.8.16.6000	WHB AUTOMOTIVE S.A. – EM RECUPERAÇÃO JUDICIAL	R\$57.951.031,11
mai	0058574- 37.2023.8.16.6000	CHAMEGO INDÚSTRIA E COMÉRCIO DE FARINHA DE CARNE LTDA	R\$6.293.321,49
mai	0058581- 29.2023.8.16.6000	INAB INDUSTRIA NACIONAL DE BEBIDAS LTDA	R\$17.385.391,24
mai	0068814- 85.2023.8.16.6000	FARMÁCIA SENADOR LTDA	R\$763.773,26
mai	0068498- 72.2023.8.16.6000	MERCANTIL TRADING S/A	R\$3.478.460,58
mai	0067907- 13.2023.8.16.6000	ACTIVBRAS INDUSTRIAL LTDA-EPP	R\$28.964,99
mai	0068135- 85.2023.8.16.6000	FERRAGENS RODOLPHO SENFF S/A	R\$142.744,53
mai	0068129- 78.2023.8.16.6000	SVL SERVIÇOS DE APOIO EMPRESARIAL LTDA	R\$241.226,25
mai	0067494- 97.2023.8.16.6000	OPP INDÚSTRIA TÊXTIL LTDA. – EM RECUPERAÇÃO JUDICIAL	R\$3.180.704,20
jun	0079889- 24.2023.8.16.6000	SÃO BERNARDO EMPREENDIMENTO LTDA – atual denominação de OLSEN VEÍCULOS S/A	R\$310.333,09
jun	0081651- 75.2023.8.16.6000	LP INDÚSTRIA E COMÉRCIO DE PAPÉIS LTDA	R\$86.315,41
jun	0079911- 82.2023.8.16.6000	MARCHETTI COSMÉTICOS LTDA	R\$177.292,58
jun	0084275- 97.2023.8.16.6000	INAB INDUSTRIA NACIONAL DE BEBIDAS LTDA	R\$10.938.792,50



TRIBUNAL DE JUSTIÇA
DEPARTAMENTO DE GESTÃO DE PRECATÓRIOS

jul	0093052-71.2023.8.16.6000	MÓVEIS BELO INDÚSTRIA E COMÉRCIO LTDA	R\$103.088,66
jul	0093867-68.2023.8.16.6000	DRILLAMPE LTDA EPP	R\$28.050,99
jul	0097489-58.2023.8.16.6000	MARIA EZILDA CRACCO & CIA LTDA ME	R\$42.541,28
set	0122187-31.2023.8.16.6000	MULTIPET INDÚSTRIA E COMÉRCIO DE EQUIPAMENTOS LTDA – EM RECUPERAÇÃO JUDICIAL	R\$793.622,05
set	0122175-17.2023.8.16.6000	HELDER COMIN - ME	R\$57.004,44
set	0124425-23.2023.8.16.6000	BADATAR COMÉRCIO DE PLÁSTICOS LTDA. - ME	R\$349.672,12
set	0123680-43.2023.8.16.6000	WHB AUTOMOTIVE S.A. – EM RECUPERAÇÃO JUDICIAL	R\$35.814.673,28
		custas	R\$2.412,43
out	0130410-70.2023.8.16.6000	MERCANTIL TRADING S/A	R\$1.896.246,86
nov	0122999-73.2023.8.16.6000	TRÊS BARRAS INDÚSTRIA DE LÁCTEOS DO BRASIL LTDA. – EM RECUPERAÇÃO JUDICIAL	R\$1.681.897,52
TOTAL		30	R\$164.734.121,56

Acordo Direto da 8ª Rodada - Decreto Estadual nº Decreto nº 11.754/2022:

MÊS	PROTOCOLO SEI	ACORDANTE	VALOR
jun	0084274-15.2023.8.16.6000	ESTRADA DISTRIBUIDORA DE DERIVADOS DE PETRÓLEO LTDA	R\$11.429.614,41
jun	0084996-49.2023.8.16.6000	RISOTOLÂNDIA SERVIÇOS DE ALIMENTAÇÃO LTDA	R\$7.494.813,30
jun	0085014-70.2023.8.16.6000	GEOPETRO PETROLEO LTDA	R\$132.682,63
jun	0085009-48.2023.8.16.6000	RISOTOLÂNDIA INDÚSTRIA E COMÉRCIO DE ALIMENTOS LTDA	R\$10.550.841,44
jun	0084871-81.2023.8.16.6000	J.R.F. TRANSPORTES E CONTAINERS LTDA	R\$1.547.863,50
jun	0084856-15.2023.8.16.6000	J. REIS TRANSPORTES LTDA	R\$2.152.957,19
jun	0082694-47.2023.8.16.6000	NOMA DO BRASIL	R\$3.059.384,42
jun	0084991-27.2023.8.16.6000	SABOR ALIMENTAÇÃO PLANEJADA LTDA	R\$2.460.924,65
jul	0093084-76.2023.8.16.6000	BARION INDÚSTRIA E COMÉRCIO DE ALIMENTOS S.A	R\$10.012.169,52
jul	0093238-94.2023.8.16.6000	MASSA FALIDA DE OTAN CONSTRUTORA LTDA	R\$103.994,99
jul	0093102-97.2023.8.16.6000	SL CEREAIS E ALIMENTOS LTDA.	R\$998.321,11
jul	0095252-51.2023.8.16.6000	PLASTILIT PRODUTOS PLÁSTICOS DO PARANÁ S/A	R\$27.929.025,74
jul	0095261-13.2023.8.16.6000	COMERCIAL DE MÓVEIS BRASÍLIA LTDA	R\$2.367.762,44
jul	0095857-94.2023.8.16.6000	MILLENÍUM UTILIDADES DOMÉSTICAS LTDA	R\$10.407.889,73



TRIBUNAL DE JUSTIÇA
DEPARTAMENTO DE GESTÃO DE PRECATÓRIOS

jul	0096485-83.2023.8.16.6000	FERRAMENTAS TROY INDÚSTRIA E COMÉRCIO LTDA	R\$2.137.159,63
jul	0096500-52.2023.8.16.6000	MRB MACHINING & FERRAMENTARIA LTDA	R\$1.395.650,14
jul	0096476-24.2023.8.16.6000	EXTRACON MINERAÇÃO E OBRAS LTDA	R\$368.348,62
ago	0106619-72.2023.8.16.6000	IRMÃOS MUFFATO S/A	R\$29.635.968,72
ago	0107172-22.2023.8.16.6000	COOPerval COOPERATIVA AGROINDUSTRIAL VALE DO IVAI LTDA	R\$5.735.604,97
ago	0107158-38.2023.8.16.6000	AGROBAL INDÚSTRIA E COMÉRCIO LTDA	R\$5.589.436,28
ago	0107166-15.2023.8.16.6000	INDÚSTRIA MISSIATO DE BEBIDAS LTDA	R\$3.144.057,91
ago	0108642-88.2023.8.16.6000	EVELYSE G.S. CORTEZ & CIA LTDA. ME	R\$210.241,23
ago	0108648-95.2023.8.16.6000	IRMÃOS POLIS - IMPORTAÇÃO E EXPORTAÇÃO LTDA	R\$89.184,44
ago	0108662-79.2023.8.16.6000	DHL - DISTRIBUIDORA DE PEÇAS E SERVIÇOS LTDA	R\$600.807,52
ago	0108628-07.2023.8.16.6000	JEFFERSON CORTEZ & CIA LTDA ME	R\$68.236,11
ago	0108549-28.2023.8.16.6000	ACQUA FITNESS CONCEPT VESTUÁRIO LTDA	R\$26.335,02
ago	0110371-52.2023.8.16.6000	MOLINI'S SUPERMERCADO LTDA	R\$5.229.750,55
ago	0110348-09.2023.8.16.6000	BAVARESCO TORREFAÇÃO E COMÉRCIO DE CAFÉ LTDA	R\$301.400,51
ago	0110389-73.2023.8.16.6000	ASSIS SUPERMERCADOS LTDA	R\$2.015.258,31
ago	0110362-90.2023.8.16.6000	CIA BEAL DE ALIMENTOS S.A	R\$4.863.470,91
ago	0110337-77.2023.8.16.6000	DALMORA & CIA. LTDA	R\$217.262,02
ago	0107722-17.2023.8.16.6000	VALDAR MÓVEIS LTDA	R\$12.545.935,12
ago	0110242-47.2023.8.16.6000	Z P BICAIO - INDÚSTRIA, COMÉRCIO E EXPORTAÇÃO LTDA	R\$747.558,50
ago	0111474-94.2023.8.16.6000	SUPERMERCADO MANAIM LTDA	R\$434.953,99
ago	0111486-11.2023.8.16.6000	WAS MADEIRAS & SERVIÇOS DE MONTAGEM LTDA	R\$1.548.065,29
set	0123012-72.2023.8.16.6000	SERAFIM MENEGHEL JUNIOR	R\$4.285.543,10
set	0122314-66.2023.8.16.6000	ESTRADA DISTRIBUIDORA DE DERIVADOS DO PETRÓLEO LTDA	R\$540.848,06
set	0123019-64.2023.8.16.6000	CASA VISCARDI S/A - COMÉRCIO E IMPORTAÇÃO	R\$2.708.293,82
set	0123003-13.2023.8.16.6000	KARLA MENEGHEL	R\$4.285.544,45
set	0123620-70.2023.8.16.6000	LUIZ MENEGHEL NETO	R\$4.285.543,10
set	0124056-29.2023.8.16.6000	BRUXELAS COMÉRCIO DE ALIMENTOS LTDA	R\$2.688.405,98
set	0124019-02.2023.8.16.6000	REFRIKO INDÚSTRIA E COMÉRCIO DE BEBIDAS LTDA	R\$2.378.544,83
set	0124004-33.2023.8.16.6000	CSPA SOLUÇÕES EM TRANSPORTES LTDA	R\$470.964,49
set	0122349-26.2023.8.16.6000	SUPERMERCADOS DAIMARU LTDA	R\$459.352,49
set		custas	R\$2.699
set	0123606-86.2023.8.16.6000	OPEN ELETRO ACÚSTICA LTDA	R\$174.203,32
set	0123630-17.2023.8.16.6000	SANTA FELICIDADE INDÚSTRIA E COMÉRCIO DE BEBIDAS LTDA	R\$803.561,27
set	0124034-68.2023.8.16.6000	FARMÁCIA SÃO PAULO LTDA	R\$9.693.771,56



TRIBUNAL DE JUSTIÇA
DEPARTAMENTO DE GESTÃO DE PRECATÓRIOS

out	0131894-23.2023.8.16.6000	MINATTI FUNDIÇÃO TÉCNICA LTDA	R\$248.455,98
out	0131912-44.2023.8.16.6000	J. REIS TRANSPORTES LTDA	R\$96.498,30
out	0131924-58.2023.8.16.6000	SPAGOLLA & B SILVA LTDA	R\$280.161,07
out	0132605-28.2023.8.16.6000	ALL BALL BOLAS LTDA.	R\$878.860,08
out	0132603-58.2023.8.16.6000	MAXBELT INDÚSTRIA E COMÉRCIO LTDA	R\$2.697.815,40
out	0122333-72.2023.8.16.6000	SCHIFFER & CIA. LTDA	R\$161.544,06
out	0134658-79.2023.8.16.6000	OUROFORM FORMULÁRIOS LTDA	R\$786.748,64
out	0134624-07.2023.8.16.6000	RISOTOLÂNDIA SERVIÇOS DE ALIMENTAÇÃO LTDA	R\$280.766,77
out	0134641-43.2023.8.16.6000	RISOTOLÂNDIA INDÚSTRIA E COMÉRCIO DE ALIMENTOS LTDA	R\$248.032,55
out	0134651-87.2023.8.16.6000	MOBLER INDÚSTRIA E COMÉRCIO DE MÓVEIS E ESTOFADOS LTDA	R\$808.206,43
nov	0149110-94.2023.8.16.6000	BARION INDÚSTRIA E COMÉRCIO DE ALIMENTOS S/A	R\$740.221,69
nov	0149362-97.2023.8.16.6000	ALCEU SCHWEGLER	R\$64.507,75
nov	0149368-07.2023.8.16.6000	MARCOS SCHWEGLER	R\$64.288,61
nov	0149116-04.2023.8.16.6000	ARIOVALDO COSTA PAULO & CIA LTDA	R\$1.114.510,71
nov	0151377-39.2023.8.16.6000	LEO COMERCIO DE COSMETICOS LTDA - ME	R\$787.607,63
nov	0151386-98.2023.8.16.6000	LÉO BEAUTY COMÉRCIO DE COSMÉTICOS LTDA	R\$848.668,21
dez	0160097-92.2023.8.16.6000	OLIVIO BOIKO	R\$94.841,53
dez	0160101-32.2023.8.16.6000	AMÉLIA BOIKO TESSER	R\$94.841,53
dez	0160088-33.2023.8.16.6000	LÚCIA BOIKO	R\$94.841,53
dez	0160110-91.2023.8.16.6000	INÊZ ANDREANI	R\$94.841,53
dez	0160080-56.2023.8.16.6000	EMILIO BOIKO	R\$94.841,53
dez	0160805-45.2023.8.16.6000	ATUAL INDÚSTRIA E COMÉRCIO DE CONFECÇÕES LTDA.	R\$1.879.856,43
TOTAL		69	R\$212.791.164,29

Curitiba, *data da assinatura eletrônica.*

Patricia Caetano

Diretora do Departamento de Gestão de Precatórios

32. 032 - Relatório da Gestão dos Precatórios (Item VI § 1º - plano de pagamento)



TRIBUNAL DE JUSTIÇA
DEPARTAMENTO DE GESTÃO DE PRECATÓRIOS

INSTRUÇÃO NORMATIVA Nº 182/2023– TCE/PR

Art. 10. A Prestação de Contas Anual dos Fundos Especiais que registram sua contabilidade na forma da Lei nº 4.320/64, das Autarquias, Órgãos de Regime Especial, Ministério Público, Defensoria Pública, Assembleia Legislativa, Tribunal de Contas e Tribunal de Justiça conterà os seguintes documentos:

§ 1º O Tribunal de Justiça, além dos documentos exigidos nos incisos I a XVI deste artigo, deverá encaminhar, ainda, Relatório da Gestão dos precatórios, parte Estadual, que deverá conter, dentre outras informações, demonstrativos com:

VI - plano de pagamento, demonstrativos, conciliações, utilização de numerário proveniente de depósitos judiciais e administrativos, identificando as contas receptoras desses recursos, valores transferidos, saldos e demais ações referentes a execução do novo regime especial de pagamento de precatórios.

Nota:

Em agosto/2022, o Estado do Paraná foi comunicado pelo Tribunal de Justiça, por meio do Departamento de Gestão de Precatórios, sobre o percentual mínimo de 2,00% da receita corrente líquida (RCL) que deveria repassar mensalmente, no exercício de 2023, para o pagamento de seus precatórios (mov. 8055149).

Foi certificado no expediente que o prazo para que o ente devedor pudesse apresentar um plano de trabalho alternativo transcorreu sem manifestação (doc. 8171882).

Consequentemente, foi homologado como plano de trabalho para exercício 2023 o cálculo para apuração da Parcela Devida 2023, elaborado pela Divisão de Cálculos do DGP, juntado no mov. SEI 8011086 (decisão 8053310).

Posteriormente, conforme se extrai do despacho 8269700, o Estado do Paraná encaminhou tempestivamente seu plano de pagamento anual via correspondência eletrônica (8269667, 8269695 e 8269700), mas por lapso não foi direcionado imediatamente ao Departamento de Gestão de Precatórios, o que



TRIBUNAL DE JUSTIÇA
DEPARTAMENTO DE GESTÃO DE PRECATÓRIOS

impossibilitou a sua análise e apreciação prévia à decisão de homologação do Plano (decisão 8053310 e Plano 8191901).

Ato contínuo, em face do Despacho 8269700 e do Plano 8191901, a Divisão de Controle de Contas Especiais (hoje denominada de Divisão de Controle e Gestão de Aportes) encaminhou o expediente à apreciação da Consultoria Jurídica.

O Parecer Jurídico 8275495 opinou pela:

(i) revogação da decisão que homologou como Plano de Pagamento para o exercício 2023 o Cálculo Parcela Devida 2023 juntado ao evento [8011086](#) (doc. [8191901](#)); e

(ii) homologação do plano de pagamento apresentado pelo Estado do Paraná referente ao exercício financeiro de 2023, que aponta como devido o repasse mensal de valor equivalente a 2,00% de 1/12 da RCL, com recursos provenientes do Tesouro Estadual (doc. [8269667](#) e [8269695](#)).

Diante do exposto, o Excelentíssimo Senhor Presidente desta Corte acolheu o parecer jurídico para o fim de: **a) REVOGAR** a decisão que homologou como plano de pagamento para o exercício 2023 o Cálculo da Parcela Devida - 2023 juntado ao evento 8011086 (doc. 8191901); e **b) HOMOLOGAR** o plano anual de pagamento apresentado pelo ente devedor, sendo proferida a respectiva decisão em outubro/2022 (mov. 8280663).

Assim, da análise dos documentos que acompanham o presente e conforme planilha anexada em atendimento ao Item I da Instrução Normativa nº 182/2023, constata-se que o Estado do Paraná procedeu aos repasses conforme plano de pagamento homologado.

No que se refere às conciliações, utilização de numerário proveniente de depósitos judiciais e administrativos, com a identificação das contas receptoras desses recursos, valores transferidos, saldos e demais ações referentes a execução do novo regime especial de pagamento de precatórios estabelecido pela Emenda Constitucional nº 109/2021, as informações constam nos itens II e V.

Curitiba, data da assinatura eletrônica.

Patricia Caetano

Diretora do Departamento de Gestão de Precatórios



TRIBUNAL DE JUSTIÇA DO ESTADO DO PARANÁ
Pç. Nossa Senhora da Salete - Bairro Centro Cívico - CEP 80530-912 - Curitiba - PR - www.tjpr.jus.br

INFORMAÇÃO Nº 7950906 - DGP-DCCE

SEI:TJPR Nº 0091109-53.2022.8.16.6000
SEI:DOC Nº 7950906

Senhora Diretora

Trata-se de expediente inaugurado com a finalidade de cumprimento do art. 64 da Resolução nº 303/2019 do Conselho Nacional de Justiça, especialmente no que se refere ao ESTADO DO PARANÁ, submetido do Regime Especial de liquidação de débitos judiciais.

Informa-se que está implementada, no Sistema de Gestão de Precatórios, a ferramenta que calcula automaticamente os comprometimentos das RCLs dos Entes enquadrados no Regime Especial, nos termos do art. 59 da normativa citada em epígrafe, porém, diante das excepcionalidades que envolvem o estoque da dívida do Estado do Paraná, sugere-se o encaminhamento à DACJuC para as providências quanto ao cálculo do comprometimento da RCL daquele Ente para o exercício 2023.

Observa-se que a data de comunicação do percentual de comprometimento da RCL aos Entes submetidos ao Regime Especial não foi alterada, mantendo-se 20 de agosto, sendo assim, a fim de manter-se os valores das dívidas mais atualizados possível, sugere-se o cálculo usando o mês de julho como data base.

Curitiba, *datado e assinado digitalmente.*

Carlos Eduarddo Tosato Ganassin
Chefe da Divisão de Controle de Contas Especiais



Documento assinado eletronicamente por **CARLOS EDUARDDO TOSATO GANASSIN**,
Chefe de Divisão, em 25/07/2022, às 14:34, conforme art. 1º, III, "b", da Lei 11.419/2006.



A autenticidade do documento pode ser conferida no site <https://sei.tjpr.jus.br/validar> informando o código verificador **7950906** e o código CRC **5782B46F**.



TRIBUNAL DE JUSTIÇA DO ESTADO DO PARANÁ
Pç. Nossa Senhora da Salete - Bairro Centro Cívico - CEP 80530-912 - Curitiba - PR - www.tjpr.jus.br

INFORMAÇÃO Nº 7985751 - DGP-DC

SEI!TJPR Nº 0091109-53.2022.8.16.6000
SEI!DOC Nº 7985751

Senhora Chefe,

Informa-se que a dívida de precatórios do Estado do Paraná foi atualizada para julho/2022, incluindo-se os precatórios requisitados até 02 de abril de 2022, resultando em **R\$ 8.335.463.841,66 (oito bilhões, trezentos e trinta e cinco milhões, quatrocentos e sessenta e três mil, oitocentos e quarenta e um reais e sessenta e seis centavos) (4)**.

Informa-se, ainda, que foi apurada a parcela suficiente a ser repassada mensalmente para quitação dos precatórios do Estado do Paraná até **31/12/2029**, de acordo com o disposto no art. 101 do ADCT com alterações dadas pela Emenda Constitucional nº 109/2021, e também da Resolução nº 303/2019/CNJ.

No caso em tela, o montante apurado resultou num percentual **inferior** aos 2% sobre 1/12 da Receita Corrente Líquida (RCL), ou seja, aquele fixado como **mínimo**, de responsabilidade do ente devedor, pela Emenda Constitucional nº 62, de 9 de dezembro de 2009 (8).

Portanto, o repasse mensal a ser efetuado pelo Estado, a partir de **janeiro/2023**, deverá ser o correspondente a **2,00%** sobre 1/12 da Receita Corrente Líquida, calculados conforme planilha em anexo (8011086) e detalhado abaixo.

Inicialmente apurou-se a dívida estimada do Estado, atualizada para julho/2022, a qual inclui os precatórios requisitados pelo Tribunal de Justiça do Estado do Paraná (TJPR), Tribunal Regional do Trabalho 9ª Região – TRT9, Tribunal Regional Federal 4ª Região (TRF4), Tribunal Regional do Trabalho da 4ª Região (TRT4), Tribunal de Justiça do Rio Grande do Sul (TJRS), Tribunal de Justiça de Santa Catarina (TJSC) e Supremo Tribunal Federal (STF), encaminhados pelo juízo requisitante até 02/04/2022, todos incluídos para pagamento até o orçamento de 2023, como descrito abaixo.

Por meio da ferramenta calculadora, disponibilizada pelo Sistema de Gestão de Precatórios, tendo como base os valores homologados e deferidos, obteve-se o valor estimado atualizado para julho/2022, de todos os precatórios requisitados pelo TJPR, STF, TJRS e TJSC. Para os outros Tribunais acima citados, os valores atualizados foram assim informados:

- TRT9 – SEI 0002362-06.2017.8.16.6000 (evento 7961070);
- TRF4 – SEI 0110219-48.2016.8.16.6000 (evento 7928862);
- TRT4 - Meio eletrônico (anexo 8011199).

Em seguida, a dívida foi projetada para dezembro/2022 (10), tendo por base a média da SELIC dos últimos 12 meses (0,75417%), totalizando **R \$ 8.649.780.290,69 (oito bilhões, seiscentos e quarenta e nove milhões, setecentos e oitenta mil, duzentos e**

noventa reais e sessenta e nove centavos).

Posteriormente, abateu-se do estoque de precatórios o saldo disponível nas contas de repasse (5) e também os repasses previstos até dezembro/2022 (11), sendo que esses últimos foram estimados com base na Receita Corrente Líquida de maio/2022, multiplicando-se o resultado pelo número de meses entre agosto/2022 a dezembro/2022 (2% sobre a RCL de maio/2022 = R\$ 88.455.109,03 x 5 meses = **R\$ 442.275.545,15**) (11).

Por fim, dividiu-se o valor encontrado por 7 (sete) - número de anos remanescentes para a quitação de todos os precatórios em mora - e o quociente por 12 (doze), para apuração do percentual suficiente à quitação do débito de precatórios até dezembro/2029 (8).

Sendo assim, sugere-se o encaminhamento deste protocolizado à Diretoria para análise.

Curitiba, datado e assinado digitalmente.



Documento assinado eletronicamente por **ELIANE LUCACHINSKI, Contadora**, em 09/08/2022, às 19:13, conforme art. 1º, III, "b", da Lei 11.419/2006.



Documento assinado eletronicamente por **LUCIANA GIANTURCO, Chefe de Divisão**, em 09/08/2022, às 19:13, conforme art. 1º, III, "b", da Lei 11.419/2006.



A autenticidade do documento pode ser conferida no site <https://sei.tjpr.jus.br/validar> informando o código verificador **7985751** e o código CRC **F01894CB**.



TRIBUNAL DE JUSTIÇA DO ESTADO DO PARANÁ

DEPARTAMENTO DE GESTÃO DE PRECATÓRIOS

DEMONSTRATIVO INDIVIDUAL DO COMPROMETIMENTO PERCENTUAL DA RECEITA CORRENTE LÍQUIDA

ANO DE REFERÊNCIA:

2023

ESTIMATIVA DA DÍVIDA DE PRECATÓRIOS DO TJPR ATUALIZADO PELO SISTEMA DE GESTÃO DE PRECATÓRIOS - SGP (JULHO/2022)

ANO ORÇAMENTÁRIO	VALORES DEFERIDOS	VALORES ATUALIZADOS
2003	R\$ 47.317.564,46	R\$ 184.205.140,18
2004	R\$ 28.451.608,73	R\$ 82.652.917,20
2005	R\$ 456.998.582,17	R\$ 1.361.106.624,34
2006	R\$ 124.335.316,78	R\$ 302.456.982,66
2007	R\$ 37.626.366,32	R\$ 90.015.031,85
2008	R\$ 90.410.436,55	R\$ 190.864.854,14
2009	R\$ 175.510.240,97	R\$ 326.271.340,38
2010	R\$ 120.316.408,71	R\$ 177.677.388,39
2011	R\$ 32.550.776,02	R\$ 50.197.543,98
2012	R\$ 55.235.254,71	R\$ 76.735.988,27
2013	R\$ 111.314.270,67	R\$ 50.431.997,68
2014	R\$ 138.974.440,03	R\$ 190.026.975,85
2015	R\$ 52.933.709,08	R\$ 75.724.228,81
2016	R\$ 1.138.978.340,48	R\$ 2.062.581.989,27
2017	R\$ 153.067.325,57	R\$ 215.661.924,94
2018	R\$ 179.709.251,17	R\$ 170.740.610,53
2019	R\$ 232.144.512,43	R\$ 229.433.181,35
2020	R\$ 309.723.828,57	R\$ 335.337.173,70
2021	R\$ 269.857.894,76	R\$ 325.703.922,89
2022	R\$ 748.755.633,57	R\$ 930.473.969,87
2023	R\$ 445.482.400,03	R\$ 535.754.495,05
TOTAL	R\$ 4.949.694.161,78	R\$ 7.964.054.281,33

SITUAÇÃO GERAL DA DÍVIDA

1. Total dos precatórios do TJPR atualizados para julho/2022 (via Sistema de Gestão de Precatórios)	R\$ 7.964.054.281,33
2. Total dos precatórios do TRT-9 ^a atualizados para julho/2022	[1] R\$ 306.032.829,22
3. Total dos precatórios do TRF-4 ^a atualizados para julho/2022	[2] R\$ 58.890.552,61
4. Total dos precatórios do TRT-4 ^a atualizados para julho/2022	[3] R\$ 1.224.622,99
5. Total dos precatórios do TJRS atualizado para julho/2022 (via Sistema de Gestão de Precatórios)	R\$ 495.629,64
6. Total dos precatórios do TJSC atualizado para julho/2022 (via Sistema de Gestão de Precatórios)	R\$ 3.772.043,12
7. Total dos precatórios do STF atualizado para julho/2022 (via Sistema de Gestão de Precatórios)	R\$ 993.882,75
SOMATÓRIO DO ESTOQUE DE PRECATÓRIOS	[4] R\$ 8.335.463.841,66
ESTOQUE DE PRECATÓRIO PROJETADO PARA DEZEMBRO DE 2022 (ver anexo)	[10] R\$ 8.649.780.290,69
(-) Saldos das Contas de Repasses em 26/07/2022	[5] R\$ 880.166.303,14
(-) Conta 773459-8	R\$ 345.890.222,89
(-) Conta 940574-5	R\$ 534.276.080,25
SOMATÓRIO APÓS DESCONTO DOS SALDOS NAS CONTAS DE REPASSES	R\$ 7.769.613.987,55
ESTIMATIVA DE REPASSES ATÉ DEZEMBRO/2022	[11] R\$ 442.275.545,15
DÍVIDA LÍQUIDA PROJETADA ATÉ DEZEMBRO/2022	R\$ 7.327.338.442,40
Receita Corrente Líquida - maio/2022	[6] R\$ 53.073.065.417,55
RCL 1/12	R\$ 4.422.755.451,46
Parcela SUFICIENTE	[7] R\$ 87.230.219,55
Percentual SUFICIENTE sobre a receita corrente líquida	[8] 1,9723048%
Percentual a ser adotado: MÍNIMO sobre a receita corrente líquida	2,00%

[1] Valores informados pelo TRT-9 por e-mail e anexados ao SEI - evento 7961070.

[2] Valores informados pelo TRF-4^a por e-mail e anexados ao SEI - evento 7928862.

[3] Valores informados via e-mail pelo Juízo Auxiliar de Execução e Precatórios (JAEP) do TRT-4^a.

[4] Dívida bruta, constituída pelo somatório dos itens discriminados.

[5] Somatório dos valores das contas de repasse.

[6] Receita Corrente Líquida de maio de 2022;

[7] Dívida líquida ÷ 84 meses (jan/2023 a dez/2029);

[8] Item [7] ÷ 1/12 avos da receita corrente líquida de maio de 2022;

[9] Proporção de 2% da receita corrente líquida de maio de 2022;

[10] Dívida projetada para dezembro/2022;

[11] Estimativa de repasses até o fim do exercício de acordo com o Plano de Pagamento vigente (art. 59, § 4, inciso II, Res. Nº 303/2019/CNJ)

PROJEÇÃO DA DÍVIDA ATÉ DEZEMBRO/2022*

mês	(SELIC) Índice do mês	Índice médio acumulado	Estoque projetado para dezembro/2022
ago/21	0,43000%		
set/21	0,44000%		
out/21	0,49000%		
nov/21	0,59000%		
dez/21	0,77000%		
jan/22	0,73000%		
fev/22	0,76000%		
mar/22	0,93000%		
abr/22	0,83000%		
mai/22	1,03000%		
jun/22	1,02000%		
jul/22	1,03000%		8.335.463.841,66
ago/22	0,75417%	0,75417%	8.398.327.131,47
set/22	0,75417%	1,50833%	8.461.190.421,27
out/22	0,75417%	2,26250%	8.524.053.711,08
nov/22	0,75417%	3,01667%	8.586.917.000,88
dez/22	0,75417%	3,77083%	8.649.780.290,69

* Projeção pela média da SELIC dos últimos 12 meses (art.59, §4, inciso I da Resolução CNJ nº 303/2019)



TRIBUNAL DE JUSTIÇA DO ESTADO DO PARANÁ
Pç. Nossa Senhora da Salete - Bairro Centro Cívico - CEP 80530-912 - Curitiba - PR - www.tjpr.jus.br

DECISÃO Nº 8053310 - DGP-D

SEI:TJPR Nº 0091109-53.2022.8.16.6000
SEI:DOC Nº 8053310

1. Trata-se de expediente que informa sobre o percentual incidente sobre a Receita Corrente Líquida (RCL) que deverá ser observado pelo **ESTADO DO PARANÁ** a partir de 1º de janeiro de 2023, conforme Regime Especial de liquidação de débitos judiciais no qual está enquadrado, em cumprimento ao disposto no artigo 101 do Ato das Disposições Constitucionais Transitórias - ADCT e inciso I do artigo 64 da Resolução nº 303/2019 do Conselho Nacional de Justiça.

2. O artigo 101 do ADCT, com redação dada pela Emenda Constitucional nº 109/2021, estabelece que "*Os Estados, o Distrito Federal e os Municípios que, em 25 de março de 2015, se encontravam em mora no pagamento de seus precatórios quitarão, até 31 de dezembro de 2029, seus débitos vencidos e os que vencerão dentro desse período, atualizados pelo Índice Nacional de Preços ao Consumidor Amplo Especial (IPCA-E), ou por outro índice que venha a substituí-lo, depositando mensalmente em conta especial do Tribunal de Justiça local, sob única e exclusiva administração deste, 1/12 (um doze avos) do valor calculado percentualmente sobre suas receitas correntes líquidas apuradas no segundo mês anterior ao mês de pagamento, em percentual suficiente para a quitação de seus débitos e, ainda que variável, nunca inferior, em cada exercício, ao percentual praticado na data da entrada em vigor do regime especial a que se refere este artigo, em conformidade com plano de pagamento a ser anualmente apresentado ao Tribunal de Justiça local.*"

3. Portanto, os entes públicos devedores de precatórios e inseridos no regime especial têm o dever de depositar, mensalmente, em contas especiais vinculadas ao Tribunal de Justiça do Estado do Paraná, nos termos do art. 59 da Resolução nº 303/2019 do Conselho Nacional de Justiça, 1/12 (um doze avos) do valor calculado percentualmente sobre a Receita Corrente Líquida (RCL), apurada no segundo mês anterior ao do depósito, em percentual suficiente para a quitação de seus débitos vencidos e vincendos até 31/12/2029, e nunca inferior àquele mínimo fixado pela Emenda Constitucional nº 62/2009.

4. O artigo 64, inciso I, da Resolução nº 303/2019 do Conselho Nacional de Justiça, por sua vez, dispõe que:

"Art. 64. A amortização da dívida de precatórios ocorrerá mediante o cumprimento do disposto nas subseções anteriores, conforme proposto em plano de pagamento apresentado anualmente pelo ente devedor ao Tribunal de Justiça, obedecidas as seguintes regras:

I – O Tribunal de Justiça deverá comunicar, até o dia 20 de agosto, aos entes devedores o percentual da RCL que será observado a partir de 1º de janeiro do ano subsequente; e

II – Os entes devedores poderão, até 20 de setembro do ano corrente, apresentar plano de pagamento para o exercício seguinte prevendo a forma pela qual as amortizações mensais ocorrerão, sendo permitida a variação de valores nos meses do exercício, desde que a proposta assegure a disponibilização do importe total devido no período.

§ 1º O Tribunal de Justiça publicará os planos de pagamento homologados até 10 de dezembro.

§ 2º Não sendo apresentado o plano de que trata este artigo, as amortizações ocorrerão exclusivamente por meio de recursos orçamentários, conforme plano de pagamento estabelecido de ofício pelo Tribunal de Justiça." (sem destaque no original

5. Nesse contexto, o percentual mínimo incidente sobre a RCL a ser repassado mensalmente pelo Estado do Paraná, durante o **exercício de 2023**, deverá ser de **2,00% (dois por cento)**, conforme Informação DGP-DC 7985751 e cálculo anexado ao evento 8011086.

6. Assim, oficie-se ao Estado do Paraná, na pessoa do Exmo. Senhor Governador, para dar ciência do percentual mínimo informado no item 5, encaminhando cópia integral do presente, facultando-lhe a apresentação, até 20 de setembro de 2022, de PLANO ANUAL DE PAGAMENTO para o mesmo exercício, nos termos do artigo 64, inciso II, da Resolução nº 303/2019 do CNJ.

7. Apresentado o Plano de Pagamento ou certificado o transcurso do prazo indicado no item 5, à Diretoria do DGP para as devidas providências.

Curitiba, *datado e assinado digitalmente*.

Des. JOSÉ LAURINDO DE SOUZA NETTO

Presidente do Tribunal de Justiça do Estado do Paraná



Documento assinado eletronicamente por **José Laurindo de Souza Netto, Presidente do Tribunal de Justiça**, em 18/08/2022, às 17:19, conforme art. 1º, III, "b", da Lei 11.419/2006.



A autenticidade do documento pode ser conferida no site <https://sei.tjpr.jus.br/validar> informando o código verificador **8053310** e o código CRC **2376324C**.



TRIBUNAL DE JUSTIÇA DO ESTADO DO PARANÁ
Pç. Nossa Senhora da Salete - Bairro Centro Cívico - CEP 80530-912 - Curitiba - PR - www.tjpr.jus.br

OFÍCIO Nº 8054688 - DGP-DA

SEI!TJPR Nº 0091109-53.2022.8.16.6000
SEI!DOC Nº 8054688

Curitiba, data registrada pelo sistema

Assunto: *Percentual sobre a RCL para o pagamento de precatórios no exercício de 2023.*

Excelentíssimo Senhor

CARLOS MASSA RATINHO JÚNIOR

Governador do Estado do Paraná

NESTA CAPITAL

Senhor Governador,

Tenho a honra de encaminhar a Vossa Excelência cópia da Decisão 8053310, proferida no expediente SEI nº 0091109-53.2022.8.16.6000, para ciência de que o percentual mínimo sobre a Receita Corrente Líquida (RCL), que deverá ser repassado mensalmente pelo Estado do Paraná para o pagamento de precatórios, é de **2% (dois por cento)**, durante o exercício de **2023**.

Outrossim, nos termos do artigo 64, inciso II, da Resolução nº 303/2019 do CNJ, fica facultada a apresentação, até 20 de setembro de 2022, do PLANO ANUAL DE PAGAMENTO para o referido exercício.

Aproveito a oportunidade para apresentar votos de estima e consideração.

Des. JOSÉ LAURINDO DE SOUZA NETTO

Presidente do Tribunal de Justiça do Estado do Paraná



Documento assinado eletronicamente por **José Laurindo de Souza Netto, Presidente do Tribunal de Justiça**, em 18/08/2022, às 18:43, conforme art. 1º, III, "b", da Lei 11.419/2006.



A autenticidade do documento pode ser conferida no site <https://sei.tjpr.jus.br/validar> informando o código verificador **8054688** e o código CRC **2B1D0827**.

Data de Envio:

18/08/2022 19:00:47

De:

TJPR/sei-dgp-da@tjpr.jus.br <sei-dgp-da@tjpr.jus.br>

Para:

ccptg@ccivil.pr.gov.br

Assunto:

Plano para o pagamento de Precatórios - Exercício 2023

Mensagem:

Prezados,

Sirvo-me do presente para encaminhar o Ofício 8054688 exarado pelo Exmo. Sr. Presidente do Tribunal do Justiça do Estado do Paraná ao Exmo. Sr. Governador do Estado do Paraná. Ofício que se refere ao percentual mínimo sobre a RCL que deverá ser repassado mensalmente para o pagamento de precatórios.

Atenciosamente.

Iram Guimarães Oteiro
Divisão Administrativa/DGP
TJPR

Anexos:

SEI_0091109_53.2022.8.16.6000.pdf
Oficio_8054688.pdf
Decisao_8053310.pdf



TRIBUNAL DE JUSTIÇA DO ESTADO DO PARANÁ
Pç. Nossa Senhora da Salete - Bairro Centro Cívico - CEP 80530-912 - Curitiba - PR - www.tjpr.jus.br

PLANO Nº 8191901 - DGP-DCCE

SEI!TJPR Nº 0091109-53.2022.8.16.6000
SEI!DOC Nº 8191901

PLANO ANUAL DE PAGAMENTO DO REGIME ESPECIAL

Ano de referência: 2023

Ente Devedor: ESTADO DO PARANÁ

Repasse: CEF, operação: 040, Agência: 3984, Conta: 773459-8 (ordem cronológica) / Conta: 940574-5 (acordo direto).

1. O artigo 101 do ADCT, com redação dada pela Emenda Constitucional n. 109/2021, estabelece que *“Os Estados, o Distrito Federal e os Municípios que, em 25 de março de 2015, se encontravam em mora no pagamento de seus precatórios quitarão, até 31 de dezembro de 2029, seus débitos vencidos e os que vencerão dentro desse período, atualizados pelo Índice Nacional de Preços ao Consumidor Amplo Especial (IPCA-E), ou por outro índice que venha a substituí-lo, depositando mensalmente em conta especial do Tribunal de Justiça local, sob única e exclusiva administração deste, 1/12 (um doze avos) do valor calculado percentualmente sobre suas receitas correntes líquidas apuradas no segundo mês anterior ao mês de pagamento, em percentual suficiente para a quitação de seus débitos e, ainda que variável, nunca inferior, em cada exercício, ao percentual praticado na data da entrada em vigor do regime especial a que se refere este artigo, em conformidade com plano de pagamento a ser anualmente apresentado ao Tribunal de Justiça local.”*

2. Portanto, os entes públicos devedores de precatórios submetidos ao regime especial têm o dever de depositar, mensalmente, em contas especiais vinculadas ao Tribunal de Justiça do Estado do Paraná, nos termos do art. 59 da Resolução nº 303/2019 do Conselho Nacional de Justiça (CNJ) 1/12 (um doze avos) do valor calculado percentualmente sobre a Receita Corrente Líquida (RCL), apurada no segundo mês anterior ao do depósito, em percentual suficiente para a quitação de seus débitos vencidos e vincendos até o fim de 2029, e nunca inferior àquele praticado na data da entrada em vigor do regime especial.

3. Nesse contexto, nos termos do art. 64 da Resolução nº 303/2019 do Conselho Nacional de Justiça, o ente público acima epigrafado foi comunicado sobre o percentual da RCL a ser repassado mensalmente a partir de 1º de janeiro de **2023**, bem como informado sobre a possibilidade de apresentação de plano de pagamento para o referido exercício.

4. Diante do transcurso do prazo sem manifestação, conforme certidão juntada ao evento 8171882 e com fundamento no artigo 64 e seguintes da Resolução nº 303/2019 do

CNJ, **HOMOLOGO** como Plano de Pagamento para o exercício 2023 o Cálculo Parcela Devida 2023 juntado ao evento 8011086, devendo o ente devedor realizar mensalmente o repasse de no mínimo **2,00%** da sua RCL para pagamento dos precatórios devidos.

5. Publique-se.

6. Cientifique-se o ente público por e-mail oficial, se disponível a informação, ou via postal, com aviso de recebimento.

7. Após, à DCCE para disponibilizar no site institucional deste Tribunal de Justiça, especificamente na seção destinada ao Departamento de Gestão de Precatórios.

Curitiba, *datado e assinado eletronicamente*.

Des. JOSÉ LAURINDO DE SOUZA NETTO
Presidente do Tribunal de Justiça do Estado do Paraná



Documento assinado eletronicamente por **José Laurindo de Souza Netto, Presidente do Tribunal de Justiça**, em 28/09/2022, às 19:39, conforme art. 1º, III, "b", da Lei 11.419/2006.



A autenticidade do documento pode ser conferida no site <https://sei.tjpr.jus.br/validar> informando o código verificador **8191901** e o código CRC **188BCF95**.



Recibo nº 2747272-9

Horário de Envio

14/10/2022 10:32:09



TRIBUNAL DE JUSTIÇA DO ESTADO DO PARANÁ

Ao Tribunal de Justiça do Paraná

Identificação

Órgão Público
(completo sem abreviações)

SECRETARIA DE ESTADO DA FAZENDA DO PARANA

Agente Público
(completo sem abreviações)

DIOGO DE MIRANDA VIEIRA

Cargo ou Função

ASSISTENTE TÉCNICO

E-mail

diogo.vieira@sefa.pr.gov.br

As comunicações serão enviadas a este endereço de e-mail

Requerimento

Solicito acesso para visualização do
Processo SEI!TJPR de nº

0091109-53.2022.8.16.6000

Pelas seguintes razões

Necessidade de verificação de homologação do Plano de Pagamento de Precatórios para o ano de 2023.

Anexos

Usar o formato PDF (instruções)
Tamanho máximo 500 Kb

Novas solicitações podem ser realizadas a partir desta [página](#).

Os Documentos anexados em sua forma eletrônica poderão ser solicitados pelo Poder Judiciário Estadual a qualquer momento.

Todas as informações e documentos inseridos neste formulário são de responsabilidade do requerente.



TRIBUNAL DE JUSTIÇA DO ESTADO DO PARANÁ

Patricia Caetano

De: Celso Luis Ramos
Enviado em: sexta-feira, 14 de outubro de 2022 18:57
Para: Patricia Caetano
Cc: Celso Luis Ramos
Assunto: Enc: OF CEE CC 2707/22. Resposta à Informação 7950906 -DGP-DCCE
Anexos: OF CEE CC 2707 E ANEXO.pdf

De: Marcos Aurelio Superchinski
Enviado: quinta-feira, 15 de setembro de 2022 14:04
Para: Celso Luis Ramos
Assunto: Enc: OF CEE CC 2707/22. Resposta à Informação 7950906 -DGP-DCCE

Ola tdo bem...vc poderia verificar se é o caso de juntar no SEI 0091109-53.2022.8.16.6000 e se for...vc poderia fazer essa gentileza...Obrigado

Marcos A. Superchinski
Divisão Administrativa - Gab. da Presidência
Ramal: 3200-2744

De: Maria Anita dos Anjos
Enviado: quinta-feira, 15 de setembro de 2022 12:38
Para: Marcos Aurelio Superchinski; Presidente
Assunto: ENC: OF CEE CC 2707/22. Resposta à Informação 7950906 -DGP-DCCE

De: Centro de Edicao de Expediente Oficial <cee@governadoria.pr.gov.br>
Enviada em: quinta-feira, 15 de setembro de 2022 12:21
Para: Agenda Presidente <agendapresidente@tjpr.jus.br>; Bruna Cristina Moreira <bruna.moreira@tjpr.jus.br>
Assunto: OF CEE CC 2707/22. Resposta à Informação 7950906 -DGP-DCCE

Bom tarde! Enviamos, em anexo, expediente da Casa Civil da Governadoria a esse Tribunal.

Atenciosamente,



**Centro de Edição de
Expediente Oficial**

Governo do Estado do Paraná
Casa Civil

cee@governadoria.pr.gov.br

Fone: (41) 3350-2646 | (41) 99825-0580

Palácio Iguazu – Curitiba, data da assinatura digital
OF CEE/CC 2707/22

e-Protocolo n.º 19.375.153-9

Ref.: SEI TJPR n.º 0091109-53.2022.8.16.6000.

Senhor Presidente,

Cumprimentando-o cordialmente, e em atenção ao Ofício n.º 8054688 – DGP – DA, por meio do qual encaminha cópia da Decisão n.º 8053310, envio a Vossa Excelência a informação recebida da Secretaria de Estado da Fazenda constando o Plano Anual de Pagamento de Precatórios – Exercício 2023 (fls. 681 a 685).

Atenciosamente,

JOÃO CARLOS ORTEGA
Chefe da Casa Civil

Anexo

Excelentíssimo Senhor
Desembargador JOSÉ LAURINDO DE SOUZA NETTO
Presidente do Tribunal de Justiça do Estado do Paraná
CURITIBA – PR

CEE/LC/CCS

*Plano Anual de Pagamento de Precatórios
– Exercício de 2023 – Em Cumprimento ao
Ato de Disposições Constitucionais
Transitórias – Art. 2º, EC 109/2021.*

O Estado do Paraná, pessoa jurídica de direito público interno, por intermédio de sua Secretaria de Estado da Fazenda, situada na Av. Vicente Machado, nº 445, Centro, Curitiba- PR, firma o presente Plano Anual de Pagamento de Precatórios para o Exercício de 2023, em cumprimento ao Regime Especial de Pagamento de Precatórios, baseado nos termos da Emenda Constitucional nº 109/2021, conforme descrito a seguir, e considerando:

I. A necessidade de cumprimento da determinação de que trata o artigo 2º da Emenda Constitucional nº. 109, de 15 de março de 2021, que alterou o art. 101 do Ato das Disposições Constitucionais Transitórias;

II. Que o Poder Judiciário notificou o Estado do Paraná, com base no contido no protocolo SEI-TJPR N.º 0091109-53.2022.8.16.6000, cujo excerto fora encaminhado ao Poder Executivo conforme consta do e-Protocolo Digital nº. 19.375.153-9, para apresentar nova Proposta do Plano Anual de Pagamento de Precatórios, que atinja o percentual de 2,00% da Receita Corrente Líquida (RCL).

O Plano de Pagamento de Precatórios para o Exercício de 2023 será cumprido nos seguintes termos:

1) O presente Plano deverá ser executado considerando o período de 12 meses compreendido entre **janeiro/2023 e dezembro/2023**, levando em conta, no entanto, a necessidade de quitação do estoque de precatórios no período de 2023 a 2029.

2) O **percentual mínimo** a ser disponibilizado para pagamento de precatórios no ano de 2023 é de 2% da RCL, o que demanda uma parcela mensal estimada no valor de **R\$ 88.455.109,03 (oitenta e oito milhões, quatrocentos e cinquenta e cinco mil, cento e nove reais e três centavos)**, a ser transferida mediante recursos do Tesouro (com base na RCL de maio/2022), conforme cálculo realizado pelo Tribunal de Justiça do Estado do Paraná (TJPR).

3) O valor mínimo calculado pelo TJPR serve de estimativa para obtenção do percentual necessário à quitação dos precatórios no período remanescente previsto pela legislação vigente para duração do regime especial, compreendido entre 2023 e 2029. A RCL a ser utilizada como base para repasse do percentual ajustado será a do segundo mês anterior ao da data do repasse.

4) Para pagamento dos precatórios no período de 2023 a 2029, serão disponibilizados ao TJPR os saldos financeiros existentes (contas de repasse do

Estado e contas de valores reservados pelo TJPR), na forma prevista nos arts. 101 e 102 do Ato das Disposições Constitucionais Transitórias e nas demais disposições legais e normativas vigentes.

5) A transferência de valores para as contas de repasse será efetuada na proporção prevista no art. 2º do Decreto Estadual 6.335/2010, e em observância aos termos do art. 102, caput e §1º da Constituição Federal, para a conta de Ordem Cronológica e para a conta de Acordo Direto, ambas mantidas no TJPR.

6) O presente Plano de Pagamento de Precatórios encontra-se consubstanciado na “Tabela I – Plano Anual de Pagamento de Precatórios 2023” em anexo, considerando os montantes constantes na “Tabela II”, o valor do estoque previsto para Dezembro/2022, os recursos já disponíveis na conta do TJPR para o pagamento de precatórios, e desconsiderados os valores que já foram transferidos da conta principal do Tribunal para as Varas, dentro dos limites e regras estabelecidas no presente documento e na legislação pertinente em vigor para uso desses recursos ao longo do período de 2023 a 2029.

7) O cronograma para apresentação do Plano de Pagamento de Precatórios constante na Tabela III anexa deverá ser observado pelo Poder Judiciário e pelo Poder Executivo.

8) Por fim, diante da avaliação realizada pela Secretaria de Estado da Fazenda quanto às possibilidades de pagamento dos precatórios e diante da validação jurídica do presente Plano promovida pela Procuradoria-Geral do Estado, cabe ao Poder Executivo observar o compromisso ora firmado durante o decorrer do exercício de 2023, nos limites estabelecidos legalmente, bem como no presente instrumento.

Curitiba, em data da assinatura digital.

Marcos Buarque Montenegro
Diretor do Tesouro da Secretaria de
Estado da Fazenda

Marcia Cristina Rebonato do Valle
Diretora-Geral da Secretaria de Estado
da Fazenda

Renê de Oliveira Garcia Filho
Secretário de Estado da Fazenda

Leticia Ferreira da Silva
Procuradora-Geral do Estado

Carlos Massa Ratinho Júnior
Governador do Estado do Paraná

Documento: **MinutaPlano de Pagamento de Precatórios 2023.pdf**.

Assinatura Qualificada realizada por: **Marcos Buarque Montenegro** em 01/09/2022 12:18, **Marcia Cristina Rebonato do Valle** em 02/09/2022 17:00, **Rene de Oliveira Garcia Junior** em 02/09/2022 17:10, **Leticia Ferreira da Silva** em 11/09/2022 15:51, **Carlos Roberto Massa Junior** em 13/09/2022 16:43.

Inserido ao protocolo **19.375.153-9** por: **Diogo de Miranda Vieira** em: 01/09/2022 11:50.



Documento assinado nos termos do Art. 38 do Decreto Estadual nº 7304/2021.

A autenticidade deste documento pode ser validada no endereço:
<https://www.eprotocolo.pr.gov.br/spiweb/validarDocumento> com o código:
c58e6e52eb887032ec68a1775935f13f.

DEPARTAMENTO DE HAVRES E OBRIGAÇÕES

Tabela I - PLANO DE PAGAMENTO DE PRECATÓRIOS 2023

MÊS DEPÓSITO	RCL ⁽ⁱ⁾	1/12	2,00%
JANEIRO	53.073.065.417,55	4.422.755.451,46	R\$ 88.455.109,03
FEVEREIRO	53.073.065.417,55	4.422.755.451,46	R\$ 88.455.109,03
MARÇO	53.073.065.417,55	4.422.755.451,46	R\$ 88.455.109,03
ABRIL	53.073.065.417,55	4.422.755.451,46	R\$ 88.455.109,03
MAIO	53.073.065.417,55	4.422.755.451,46	R\$ 88.455.109,03
JUNHO	53.073.065.417,55	4.422.755.451,46	R\$ 88.455.109,03
JULHO	53.073.065.417,55	4.422.755.451,46	R\$ 88.455.109,03
AGOSTO	53.073.065.417,55	4.422.755.451,46	R\$ 88.455.109,03
SETEMBRO	53.073.065.417,55	4.422.755.451,46	R\$ 88.455.109,03
OUTUBRO	53.073.065.417,55	4.422.755.451,46	R\$ 88.455.109,03
NOVEMBRO	53.073.065.417,55	4.422.755.451,46	R\$ 88.455.109,03
DEZEMBRO	53.073.065.417,55	4.422.755.451,46	R\$ 88.455.109,03
TOTAL			R\$ 1.061.461.308,35

(i) Mês de apuração da Receita Corrente Líquida (RCL) utilizada para cálculo: Maio/2022

DEPARTAMENTO DE HAVERES E OBRIGAÇÕES

Tabela II - Estimativa de repasse de valor para pagamento Plano de Pagamento de Precatórios 2023 até 2029

Saldo Líquido Dívida Estimado pelo TJPR Dezembro/2022	7.327.338.442,40
Saldo Líquido Dívida / 84 meses (Janeiro 2023 - Dezembro/2029)	87.230.219,55

RCL Maio/2022	53.073.065.417,55
RCL / 12 meses	4.422.755.451,46

ANO	RCL/12 meses	2,00%	TOTAL
2023	4.422.755.451,46	R\$ 88.455.109,03	R\$ 1.061.461.308,35
2024	4.422.755.451,46	R\$ 88.455.109,03	R\$ 1.061.461.308,35
2025	4.422.755.451,46	R\$ 88.455.109,03	R\$ 1.061.461.308,35
2026	4.422.755.451,46	R\$ 88.455.109,03	R\$ 1.061.461.308,35
2027	4.422.755.451,46	R\$ 88.455.109,03	R\$ 1.061.461.308,35
2028	4.422.755.451,46	R\$ 88.455.109,03	R\$ 1.061.461.308,35
2029	4.422.755.451,46	R\$ 88.455.109,03	R\$ 958.570.592,30
TOTAL			R\$ 7.327.338.442,40

Observações:

1. Não foram considerados para o cálculo os valores de inscrições de novos precatórios.
2. Estimativa realizada com base nos valores apurados pelo TJPR, conforme SEI nº 0091109-53.2022.8.16.6000

Tabela III – Prazos para apresentação do Plano Anual de Pagamento de Precatório

Prazo de comunicação do TJPR sobre o percentual necessário para 2024	Prazo de apresentação pelo Executivo de novo plano para 2024	Prazo de publicação pelo TJPR do Plano homologado para 2024
20/08/2023	20/09/2023	10/12/2023



TRIBUNAL DE JUSTIÇA DO ESTADO DO PARANÁ
Pç. Nossa Senhora da Salete - Bairro Centro Cívico - CEP 80530-912 - Curitiba - PR - www.tjpr.jus.br

DESPACHO Nº 8269700 - DGP-D

SEI!TJPR Nº 0091109-53.2022.8.16.6000
SEI!DOC Nº 8269700

I - Certifico que recebi apenas na data de 14/10/2022, às 18h57, o e-mail 8269667, pelo qual foi enviado, mediante o Ofício CEE/CC 2707/2022, o Plano Anual de Precatórios - Exercício 2023 do Estado do Paraná (8269695).

II - Verifica-se que o referido ofício foi recebido tempestivamente neste Tribunal (15/09/2022), e, por lapso não foi direcionado imediatamente ao Departamento de Gestão de Precatórios, o que impossibilitou a sua análise e apreciação prévia à homologação do Plano 8191901.

III - Assim, diante da tempestividade da apresentação do plano Anual de Pagamento de Precatórios - Exercício 2023, por parte do Estado do Paraná, encaminho o presente à DCCE para, com a maior brevidade possível, proceder à análise e demais providências.

Curitiba, *datado e assinado eletronicamente.*

Patricia Caetano

Diretora do Departamento de Gestão de Precatórios



Documento assinado eletronicamente por **PATRICIA CAETANO, Diretor de Departamento**, em 17/10/2022, às 14:27, conforme art. 1º, III, "b", da Lei 11.419/2006.



A autenticidade do documento pode ser conferida no site <https://sei.tjpr.jus.br/validar> informando o código verificador **8269700** e o código CRC **732696E4**.



TRIBUNAL DE JUSTIÇA DO ESTADO DO PARANÁ
Pç. Nossa Senhora da Salete - Bairro Centro Cívico - CEP 80530-912 - Curitiba - PR - www.tjpr.jus.br

PARECER JURÍDICO Nº 8275495 - DGP-CJ

SEI!TJPR Nº 0091109-53.2022.8.16.6000
SEI!DOC Nº 8275495

Senhora Diretora,

I – RELATÓRIO

1. Trata-se de expediente inaugurado pelo Chefe da Divisão de Controle de Contas Especiais (DCCE) deste Departamento de Gestão de Precatórios, com a finalidade de dar cumprimento ao artigo 64 da Resolução n.º 303/2019 do Conselho Nacional de Justiça, especialmente no que se refere ao plano de pagamento do **ESTADO DO PARANÁ**, submetido ao **regime especial** de liquidação de débitos judiciais (doc. 7950906).

2. Por intermédio do Ofício n.º 8054688-DGP-DA, encaminhado via correspondência eletrônica em 18/08/2022 (doc. 8055149), o Estado do Paraná foi informado sobre o percentual mínimo de **2,00%** da Receita Corrente Líquida (RCL) que deverá repassar, mensalmente, no exercício de 2023, para o pagamento de seus precatórios.

3. Foi certificado no expediente que o prazo para que o ente devedor pudesse apresentar um plano de trabalho alternativo, na forma do artigo 64, inciso II, da Resolução n.º 303/2019 do CNJ, transcorreu sem manifestação (doc. 8171882).

4. Desta forma o Exmo. Des. Presidente deste Tribunal de Justiça homologou, como plano de trabalho para o exercício 2023, o Cálculo Parcela Devida 2023 juntado ao evento 8011086 (doc. 8053310).

5. Contudo, posteriormente, Vossa Senhoria informou que o Estado do Paraná encaminhou, em 15/09/2022, o seu plano de pagamento anual via correspondência eletrônica, ou seja, tempestivamente, no entanto, por um lapso não foi juntado ao expediente no tempo oportuno (docs. 8269667, 8269695 e 8269700).

6. No plano de trabalho apresentado (doc.8269695), o Estado do Paraná propõe, para fazer frente ao estoque estimado da dívida de precatórios, o pagamento mensal de valor equivalente a **2,00%** de sua Receita Corrente Líquida, o que implica em uma parcela mensal estimada no valor de R\$ 88.455.109,03 (oitenta e oito milhões, quatrocentos e cinquenta e cinco mil, cento e nove reais e três centavos), a ser transferida mediante recursos do Tesouro Estadual (com base na RCL de maio/2022, conforme cálculo realizado por este Tribunal de Justiça).

7. Alega que o valor calculado pelo Tribunal de Justiça do Estado do Paraná serve de estimativa para obtenção do percentual necessário à quitação dos precatórios no período remanescente previsto na legislação para a duração do regime especial, compreendido entre 2023 e 2029, mas que a RCL a ser efetivamente utilizada como base para o repasse do percentual ajustado será a do segundo mês anterior ao do depósito.

8. Ressalta que para pagamento dos precatórios no período de 2023 a 2029, serão disponibilizados a este Tribunal de Justiça os saldos financeiros existentes nas contas de repasse, tudo na forma prevista nos artigos 101 e 102 do Ato das Disposições Constitucionais Transitórias (ADCT) e nas demais disposições legais e normativas vigentes.

9. Destaca que a transferência de valores para as contas de repasse será efetuada na proporção prevista no artigo 2º do Decreto Estadual n.º 6.335/2010, e em observância aos termos do artigo 102, caput e §1º, do ADCT, para a conta da “ordem cronológica” e a para a conta de “acordo direto”, ambas administradas por esta Corte.

10. Afirma que o plano de pagamento encontra-se consubstanciado na “Tabela I – Plano Anual de Pagamento de Precatórios 2023” que se encontra em anexo, considerando os montantes constantes na “Tabela II”, o valor do estoque em

dezembro/2022, os recursos já disponíveis nas contas de repasse para o pagamento de precatórios, e desconsiderados os valores que já foram transferidos da conta principal desta Corte para os juízos de origem, dentro dos limites e regras estabelecidas no presente documento e na legislação pertinente em vigor para uso desses recursos ao longo do período 2023 a 2029.

11. Aduz que o cronograma para apresentação do plano de pagamento de precatórios constante na “Tabela III” deverá ser observado pelo Poder Judiciário e pelo Poder Executivo.

12. Por fim, assegura que o Poder Executivo observará o compromisso proposto durante o decorrer do exercício de 2023, nos limites estabelecidos legalmente.

13. Foi o expediente, então, remetido à esta Consultoria Jurídica para análise, nos termos do §1º do artigo 86 do Decreto Judiciário n.º 520/2020 deste Tribunal de Justiça.

14. É o relatório.

II - FUNDAMENTOS

15. Inicialmente cabe esclarecer, sem maiores incursões pelo histórico da temática, que atualmente os entes devedores de precatórios enquadram-se em um dentre os dois regimes de liquidação existentes: geral ou especial.

16. A essência do regime especial – no qual se enquadra o ente devedor – reside na realização de repasses mensais de valores ao Tribunal de Justiça, em contas especiais destinadas a tal fim, a quem incumbe a gestão dos pagamentos, conforme lista única a englobar Tribunal de Justiça, Tribunal Regional do Trabalho e Tribunal Regional Federal, sem estrita vinculação entre o montante alocado em orçamento e os precatórios a serem liquidados com esses valores.

17. Nesta esteira, mostra-se imprescindível ressaltar que a Emenda Constitucional n.º 94/2016 inaugurou esse novo regime especial para entes públicos

que estivessem em mora no dia 25 de março de 2015, com obrigatoriedade de quitação de toda a dívida até 31 de dezembro de 2020.

18. E com o objetivo de aperfeiçoar os dispositivos trazidos pela Emenda Constitucional n.º 94/2016, promulgou-se a Emenda Constitucional n.º 99/2017, a qual buscou conferir a devedores e credores instrumentos a permitir o retorno dos entes ao regime geral de pagamento dos precatórios, superando a situação excepcional e transitória tão logo quanto possível. Para tanto, alterou-se, dentre outras questões, o prazo limite para encerramento do regime especial, prorrogando-o até 31 de dezembro de 2024.

19. Adveio, então, a Emenda Constitucional n.º 109/2021, oriunda da Proposta de Emenda Constitucional (PEC) n.º 186/2019. A aprovação dessa PEC, que tinha por objetivo principal tratar da concessão do auxílio-emergencial como apoio financeiro às populações mais fragilizadas pela pandemia da COVID-19, acabou por também conceder uma nova moratória aos Estados, Distrito Federal e Municípios, estendendo a data-limite para pagamento dos precatórios para 31 de dezembro de 2029.

20. Após a sua promulgação, o *caput* do artigo 101 do Ato das Disposições Constitucionais Transitórias (ADCT) da Constituição Federal passou a ter a seguinte redação:

*“Art. 101. Os Estados, o Distrito Federal e os Municípios que, em 25 de março de 2015, se encontravam em mora no pagamento de seus precatórios quitarão, até 31 de dezembro de 2029, seus débitos vencidos e os que vencerão dentro desse período, atualizados pelo Índice Nacional de Preços ao Consumidor Amplo Especial (IPCA-E), ou por outro índice que venha a substituí-lo, depositando mensalmente em conta especial do Tribunal de Justiça local, sob única e exclusiva administração deste, 1/12 (um doze avos) do valor calculado percentualmente sobre suas receitas correntes líquidas apuradas no segundo mês anterior ao mês de pagamento, em percentual suficiente para a quitação de seus débitos e, ainda que variável, **nunca inferior, em cada exercício, ao percentual praticado na data da entrada em vigor do regime especial a que se refere este artigo, em conformidade com o plano de pagamento** a ser anualmente apresentado ao Tribunal de Justiça local.”- original sem destaque*

21. Da análise do dispositivo supracitado infere-se a obrigatoriedade de

repasses mensais pelo ente devedor, sendo que o valor de cada parcela corresponderá a 1/12 (um doze avos) do valor calculado percentualmente sobre a sua Receita Corrente Líquida (RCL), apurada no segundo mês anterior ao mês de pagamento, em percentual suficiente a quitação de seus débitos e, ainda que variável, nunca inferior, em cada exercício, ao percentual praticado na data da entrada em vigor do regime especial.

22. A Resolução n.º 303/2019 do Conselho Nacional de Justiça, em linha com as disposições constitucionais, disciplina a forma de cálculo do percentual da Receita Corrente Líquida que deve ser comprometida com o pagamento de precatórios no exercício financeiro de referência, conforme o disposto no seu artigo 59.

23. Dessa forma, para a definição do percentual da Receita Corrente Líquida que deve ser comprometida com o pagamento dos precatórios, é necessário observar o seguinte:

(i) primeiramente, é preciso apurar, de forma consolidada, o montante da dívida de precatórios do ente devedor, na forma do artigo 59, §4º da Resolução n.º 303/2019 do Conselho Nacional de Justiça, e em seguida dividir o valor total da dívida pelo número de meses faltantes para o término do regime especial, para se obter o valor mensal devido pelo ente devedor que seja suficiente para a quitação da dívida até dezembro de 2029;

(ii) definido o valor mensal para pagamento de precatórios, aplica-se tal valor sobre a 1/12 da RCL do ente devedor, para se obter o percentual suficiente a ser depositado no exercício financeiro em questão;

(iii) porém, se o percentual suficiente for inferior ao mínimo que era exigido pela Emenda Constitucional n.º 62/09, utiliza-se este último como percentual de comprometimento, conforme artigo 59, §2º da Resolução n.º 303/2019 do Conselho Nacional de Justiça^[1]; e

(iv) para apuração do valor do repasse financeiro mensal, aplica-se o percentual suficiente ou mínimo sobre 1/12 RCL, na forma do artigo 101, §1º do ADCT.

24. Na hipótese dos autos, observa-se que a DACJUC realizou o cálculo do percentual de comprometimento da RCL do ente devedor, de acordo com o prazo estipulado pela Emenda Constitucional n.º 109/2021, apurando o percentual suficiente para quitação como sendo de 1,9723048% (docs. 7985751 e 8011086).

25. Contudo, conforme acima exposto, em sendo esse percentual inferior ao mínimo que era exigido pela Emenda Constitucional n.º 62/09, utiliza-se este último como percentual de comprometimento (percentual mínimo), nos termos do artigo 59, §2º da Resolução n.º 303/2019 do CNJ c/c artigo 97, §2º, inciso I, “b” do ADCT.

26. Na sequência, por determinação do Exmo. Des. Presidente deste Tribunal de Justiça (doc. 8053310), o Estado do Paraná foi informado sobre o **percentual mínimo de 2,00%** da Receita Corrente Líquida (RCL) que deverá repassar, no exercício de 2022, para o pagamento de seus precatórios (docs. 8054688 e 8055149).

A) Da tempestividade

27. Assim, uma vez comunicado sobre o percentual da RCL que deve ser observado a partir de 1º de janeiro do ano subsequente, o ente devedor pode, até 20 de setembro de cada ano, apresentar plano de pagamento prevendo a forma pela qual as amortizações mensais ocorrerão, sendo permitida a variação de valores nos meses do exercício, desde que a proposta assegure a disponibilização do importe total devido no período (Res. 303/CNJ, art. 64, II).

28. Nessa perspectiva, verifica-se que o ente devedor apresentou o seu plano de pagamento anual para o exercício financeiro de 2022 em 15 de setembro 2021 (docs. 8269667, 8269695 e 8269700), conforme devidamente informado por Vossa Senhoria (doc. 8269700), devendo, portanto, ser considerado **tempestivo**.

B) Do percentual da RCL apresentado no plano. Adequação.

29. Registre-se que o importe total devido no período deve ser compreendido como o somatório dos 12 (doze) aportes mensais de valores calculados sobre a RCL do ente devedor, em percentual suficiente à quitação do débito de precatórios até final do regime especial.

30. Para o artigo 101, §1º do ADTC, a Receita Corrente Líquida é o resultado de doze meses de arrecadação do ente devedor: a do segundo mês

imediatamente anterior ao de referência e os onze meses precedentes.

31. Portanto, se o percentual da Receita Corrente Líquida do ente devedor que deve ser comprometida no exercício equivale a 2,00%, é possível concluir que o importe total devido no período representa o somatório de doze aportes mensais de valores calculados sobre 1/12 de 2,00% da RCL, apurado no segundo mês anterior ao do depósito.

32. O Estado do Paraná propõe, para fazer frente ao estoque estimado da dívida em precatórios, o pagamento mensal de valor equivalente a 2,00% da Receita Corrente Líquida (RCL) no exercício.

33. Nesse tocante, verifica-se que os valores apresentados correspondem aos apurados por este pela DACJUC, bem como o percentual de comprometimento apresentado no plano de pagamento, incidentes sobre a Receita Corrente Líquida, para o exercício de 2023, manteve-se em 2,00%, de modo que o plano de pagamento, neste ponto, deve ser acolhido.

C) Afirmação de que a RCL a ser utilizada como base para o repasse do percentual devido será a do segundo mês anterior ao do depósito. Procedência.

34. O Estado do Paraná ressalta que o valor calculado pelo Tribunal de Justiça serve de estimativa para obtenção do percentual necessário à quitação dos precatórios no período remanescente previsto na legislação para duração do regime especial, compreendido entre 2023 e 2029, mas que a RCL a ser efetivamente utilizada como base para o repasse do percentual ajustado será a do segundo mês anterior ao do depósito.

35. Esta Consultoria Jurídica entende como adequadas as considerações feitas pelo Estado do Paraná, pois estão em linha com os artigos 101 do ADCT e 59, *caput*, da Resolução n.º 303/2019 do CNJ, que tem a seguinte redação:

“Art. 59. O depósito de que trata o art. 101 do ADCT corresponderá a 1/12 (um doze avos) do valor calculado percentualmente sobre a Receita Corrente Líquida – RCL do ente devedor, apurada no segundo mês”

anterior ao do depósito, considerado o total da dívida de precatório”.

36. E só poderia ser assim, visto que os repasses mensais para pagamento de precatórios devem balizar-se em dados de realidade, de execução, e não de projeção anualizada, que pode ou não se realizar. Noutras palavras, a RCL deve ser compreendida como um agregado de 12 meses de receita efetivamente arrecada, que, para efeito legal, nem sempre irá coincidir com o exercício financeiro.

37. Nesta esteira, verifica-se que o plano de pagamento atende aos ditames constitucionais, pois assegura que a base de cálculo para o repasse do percentual será a RCL do segundo mês anterior ao depósito.

D) Transferência de valores para as contas de repasse na proporção prevista no artigo 2º do Decreto Estadual n.º 6.335/2010. Procedência.

38. De acordo com o artigo 2º do Decreto Estadual n.º 6.335/2010, com a redação que lhe foi conferida pelo Decreto n.º 3.889/2020, 75% (setenta e cinco por cento) dos recursos serão repassados para pagamento de precatórios em ordem cronológica e os restantes 25% (vinte e cinco por cento) dos recursos para pagamento de acordos diretos, estando em conformidade com as regras constitucionais previstas no artigo 102, *caput* e § 1º, da Constituição Federal.

39. Por essas razões, entende-se que a proposta mostra-se adequada também neste tema.

III – CONCLUSÃO

40. Diante do exposto, opina-se pela:

(i) revogação da decisão que homologou como Plano de Pagamento para o exercício 2023 o Cálculo Parcela Devida 2023 juntado ao evento 8011086 (doc. 8191901); e

(ii) homologação do plano de pagamento apresentado pelo Estado do Paraná referente ao exercício financeiro de 2023, que aponta como devido o repasse mensal de valor equivalente a 2,00% de 1/12 da RCL, com recursos provenientes do Tesouro Estadual (doc. 8269667 e 8269695).

41. É o parecer que se submete à doura consideração superior.

Curitiba, datado e assinado eletronicamente.

Angélica Borcath Barberi

Consultora Jurídica

[1] “Art. 59. O depósito de que trata o art. 101 do ADCT corresponderá a 1/12 (um doze avos) do valor calculado percentualmente sobre a Receita Corrente Líquida – RCL do ente devedor, apurada no segundo mês anterior ao do depósito, considerado o total da dívida de precatórios.

(...)

§2º Quando variável o percentual de que trata o §1º deste artigo, será devido, a título de percentual mínimo, aquele praticado pelo ente devedor na data da entrada em vigor do regime especial previsto no art. 101 do Ato das Disposições Constitucionais Transitórias – ADCT.

(...)”



Documento assinado eletronicamente por **ANGELICA BORCATH BARBERI, Consultor Jurídico do Poder Judiciário**, em 18/10/2022, às 15:21, conforme art. 1º, III, "b", da Lei 11.419/2006.



A autenticidade do documento pode ser conferida no site <https://sei.tjpr.jus.br/validar> informando o código verificador **8275495** e o código CRC **F7303B86**.



TRIBUNAL DE JUSTIÇA DO ESTADO DO PARANÁ
Pç. Nossa Senhora da Salete - Bairro Centro Cívico - CEP 80530-912 - Curitiba - PR - www.tjpr.jus.br

DECISÃO Nº 8280663 - DGP-D

SEI:TJPR Nº 0091109-53.2022.8.16.6000
SEI:DOC Nº 8280663

1. Trata-se de expediente que informa sobre o percentual incidente sobre a Receita Corrente Líquida (RCL) que deverá ser observado pelo **ESTADO DO PARANÁ** a partir de 1º de janeiro de 2023, conforme Regime Especial de liquidação de débitos judiciais no qual está enquadrado, em cumprimento ao disposto no artigo 101 do Ato das Disposições Constitucionais Transitórias - ADCT e inciso I do artigo 64 da Resolução nº 303/2019 do Conselho Nacional de Justiça.

2. Por intermédio do Ofício n.º 8054688-DGP-DA, encaminhado via correspondência eletrônica em 18/08/2022 (doc. 8055149), o Estado do Paraná foi informado sobre o percentual mínimo de **2,00%** da Receita Corrente Líquida (RCL) que deverá repassar, mensalmente, no exercício de 2023, para o pagamento de seus precatórios.

3. Foi certificado no expediente que o prazo para que o ente devedor pudesse apresentar um plano de trabalho alternativo, na forma do artigo 64, inciso II, da Resolução n.º 303/2019 do CNJ, transcorreu sem manifestação (doc. 8171882).

4. Desta forma, foi homologado, como plano de trabalho para o exercício 2023, o Cálculo Parcela Devida 2023 juntado ao evento 8011086 (doc. 8053310).

5. Contudo, posteriormente, a Diretora do Departamento de Gestão de Precatórios informou que o Estado do Paraná encaminhou, em 15/09/2022, o seu plano de pagamento anual via correspondência eletrônica, ou seja, tempestivamente, no entanto, por um lapso não foi juntado ao expediente no tempo oportuno (docs. 8269667, 8269695 e 8269700).

6. No plano de trabalho apresentado (doc. 8269695), o Estado do Paraná propõe, para fazer frente ao estoque estimado da dívida de precatórios, o pagamento mensal de valor equivalente a **2,00%** de sua Receita Corrente Líquida, o que implica uma parcela mensal estimada no valor de R\$ 88.455.109,03 (oitenta e oito e milhões, quatrocentos e cinquenta e cinco mil, cento e nove reais e três centavos), a ser transferida mediante recursos do Tesouro Estadual (com base na RCL de maio/2022, conforme cálculo realizado por este Tribunal de Justiça).

7. Alega que o valor calculado pelo Tribunal de Justiça do Estado do Paraná serve de estimativa para a obtenção do percentual necessário à quitação dos precatórios no período remanescente previsto na legislação para a duração do regime especial, compreendido entre 2023 e 2029, mas que a RCL a ser efetivamente utilizada como base para o repasse do percentual ajustado será a do segundo mês anterior ao do depósito.

8. Ressalta que para pagamento dos precatórios no período de 2023 a 2029, serão disponibilizados a este Tribunal de Justiça os saldos financeiros existentes nas contas de repasse, tudo na forma prevista nos artigos 101 e 102 do Ato das Disposições Constitucionais Transitórias (ADCT) e nas demais disposições legais e normativas vigentes.

9. Destaca que a transferência de valores para as contas de repasse será efetuada na proporção prevista no artigo 2º do Decreto Estadual n.º 6.335/2010, e em observância aos termos do artigo 102, caput e §1º, do ADCT, para a conta da “ordem cronológica” e a para a conta de “acordo direto”, ambas administradas por esta Corte.

10. Afirma que o plano de pagamento encontra-se consubstanciado na “Tabela I – Plano Anual de Pagamento de Precatórios 2023” que se encontra em anexo, considerando os montantes constantes na “Tabela II”, o valor do estoque em dezembro/2022, os recursos já disponíveis nas contas de repasse para o pagamento de precatórios, e desconsiderados os valores que já foram transferidos da conta principal desta Corte para os juízos de origem, dentro dos limites e regras estabelecidas no presente documento e na legislação pertinente em vigor para uso desses recursos ao longo do período 2023 a 2029.

11. Aduz que o cronograma para apresentação do plano de pagamento de precatórios constante na “Tabela III” deverá ser observado pelo Poder Judiciário e pelo Poder Executivo.

12. Por fim, assegura que o Poder Executivo observará o compromisso proposto durante o decorrer do exercício de 2023, nos limites estabelecidos legalmente.

13. Submetido o expediente à análise da Consultoria Jurídica do Departamento de Gestão de Precatórios, foi exarado o parecer jurídico n.º 8275495 opinando pela **revogação** da decisão que homologou como plano de pagamento para o exercício 2023 o Cálculo Parcela Devida 2023 juntado ao evento 8011086 (doc. 8191901), diante das informações prestadas pela Diretora do Departamento de Gestão de Precatórios (doc. 8269700), bem como pela **homologação** do plano anual de pagamento apresentado pelo Estado do Paraná, que aponta como devido o **percentual mínimo de 2,00%** da RCL, apurada no segundo mês anterior ao depósito, que deverá ser repassado mensalmente no exercício 2023, para pagamento do seu estoque de precatórios, sendo que a **transferência de valores para as contas de repasse observará a proporção prevista no artigo 2º do Decreto Estadual n.º 6.335/2010**.

14. Diante do exposto, acolho o parecer jurídico supracitado para o fim de:

a) **REVOGAR** a decisão que homologou como plano de pagamento para o exercício 2023 o Cálculo da Parcela Devida - 2023 juntado ao evento 8011086 (doc. 8191901); e

b) **HOMOLOGAR** o plano anual de pagamento apresentado pelo ente devedor, com fundamento no artigo 59, §2º da Resolução n.º 303/2019 do CNJ c/c artigo 97, §2º, inciso I, “b” do ADCT.

15. Dessa forma, a apuração do valor a ser repassado ao Tribunal de Justiça do Paraná deverá ser realizada mensalmente, mediante a aplicação do percentual devido (2,00%) sobre a Receita Corrente Líquida^[1] apurada no segundo mês anterior ao mês do repasse, nos termos do *caput* do artigo 59 da Resolução nº 303/2019 do Conselho Nacional de Justiça^[2].

16. Publique-se e disponibilize-se no site institucional deste Tribunal de Justiça, especificamente na seção destinada ao Departamento de Gestão de Precatórios.

17. Cientifique-se o ente público por e-mail oficial, se disponível a informação, ou via postal, com aviso de recebimento.

Curitiba, *datado e assinado eletronicamente*.

Des. **JOSÉ LAURINDO DE SOUZA NETTO**
Presidente do Tribunal de Justiça do Estado do Paraná

[1] A Receita Corrente Líquida, por sua vez, pode ser conceituada como “o somatório das receitas tributárias, patrimoniais, industriais, agropecuárias, de contribuições e de serviços, de transferências correntes e outras

receitas correntes, incluindo as oriundas do § 1º do art. 20 da Constituição Federal, verificado no período compreendido pelo segundo mês imediatamente anterior ao de referência e os 11 (onze) meses precedentes, excluídas as duplicidades, e deduzidas: nos Estados, as parcelas entregues aos Municípios por determinação constitucional; nos Estados, no Distrito Federal e nos Municípios, a contribuição dos servidores para custeio de seu sistema de previdência e assistência social e as receitas provenientes da compensação financeira referida no § 9º do art. 201 da Constituição Federal”, conforme preconiza o art. 101, § 1º do ADCT. Quanto a esse particular, insta salientar que as receitas e deduções que compõem o cálculo da Receita Corrente Líquida do art. 101, §1º do ADCT são diferentes daquelas previstas no art. 2º, IV da Lei de Responsabilidade Fiscal (LC 101/00). Além disso, o período para o cálculo deve abranger o segundo mês imediatamente anterior ao de referência e os onze precedentes, ao contrário do que consta no art. 2º, § 3º da LRF, o que deve ser observado pelo ente devedor na ocasião de aferição do comprometimento dessas receitas com precatórios.

[2] Art. 59. O depósito de que trata o art. 101 do ADCT corresponderá a 1/12 (um doze avos) do valor calculado percentualmente sobre a Receita Corrente Líquida – RCL do ente devedor, apurada no segundo mês anterior ao do depósito, considerado o total da dívida de precatório.



Documento assinado eletronicamente por **José Laurindo de Souza Netto, Presidente do Tribunal de Justiça**, em 19/10/2022, às 18:14, conforme art. 1º, III, "b", da Lei 11.419/2006.



A autenticidade do documento pode ser conferida no site <https://sei.tjpr.jus.br/validar> informando o código verificador **8280663** e o código CRC **4916DD66**.

Data de Envio:

21/10/2022 16:06:35

De:

TJPR/sei-dgp-da@tjpr.jus.br <sei-dgp-da@tjpr.jus.br>

Para:

ccptg@ccivil.pr.gov.br

Assunto:

Ofício 8290901 - Plano de pagamento de Precatórios

Mensagem:

Prezados,

Sirvo-me do presente para encaminhar o OFÍCIO Nº 8290901 - DGP-DA e demais documentos relacionados, protocolados no SEI 0091109-53.2022.8.16.6000, para ciência do Exmo. Sr. Governador Carlos Massa Ratinho Júnior.

Atenciosamente.

Iram Guimarães Oteiro
Departamento de Gestão de Precatórios
TJPR

Anexos:

Oficio_8290901.pdf
Decisao_8280663.pdf



TRIBUNAL DE JUSTIÇA DO ESTADO DO PARANÁ
Pç. Nossa Senhora da Salete - Bairro Centro Cívico - CEP 80530-912 - Curitiba - PR - www.tjpr.jus.br

OFÍCIO Nº 8290901 - DGP-DA

SEI:TJPR Nº 0091109-53.2022.8.16.6000
SEI:DOC Nº 8290901

Curitiba, data registrada pelo sistema.

Assunto: *PLANO ANUAL DE PAGAMENTO DO REGIME ESPECIAL.*

Excelentíssimo Senhor
CARLOS MASSA RATINHO JÚNIOR
Governador do Estado do Paraná

NESTA CAPITAL

Senhor Governador,

Tenho a honra de encaminhar a Vossa Excelência cópia da decisão por mim proferida no expediente SEI nº 0091109-53.2022.8.16.6000, para a devida ciência acerca da revogação da decisão de homologação anteriormente proferida (doc SEI 8191901), bem como da **homologação** do Plano Anual de Pagamento apresentado pelo Estado do Paraná, que aponta como devido o **percentual mínimo de 2,00%** da Receita Corrente Líquida - RCL, apurada no segundo mês anterior ao depósito, que deverá ser repassado mensalmente no exercício 2023, para pagamento do seu estoque de precatórios. A transferência de valores para as contas de repasse observará a proporção prevista no artigo 2º do Decreto Estadual n.º 6.335/2010, ou seja, o mínimo de **50%** deverá ser destinado à conta Ordem Cronológica.

**CEF - Agência: 3984; operação: 040; Conta: 773459-8 (ordem cronológica) /
Conta: 940574-5 (acordo direto).**

Aproveito a oportunidade para renovar os votos de estima e consideração.

Des. JOSÉ LAURINDO DE SOUZA NETTO

Presidente do Tribunal de Justiça do Estado do Paraná



Documento assinado eletronicamente por **José Laurindo de Souza Netto**, Presidente do **Tribunal de Justiça**, em 21/10/2022, às 14:30, conforme art. 1º, III, "b", da Lei 11.419/2006.



A autenticidade do documento pode ser conferida no site <https://sei.tjpr.jus.br/validar> informando o código verificador **8290901** e o código CRC **3C24C940**.

33. 033 - Outros Documentos (RelatorioAFF - LOA -2023)

Demonstrativo da Execução Física e Financeira do Orçamento - 2023

ÓRGÃO: 05 - Tribunal de Justiça do Estado do Paraná

Execução Orçamentária e Financeira - Recursos 2023 - Total do Órgão (R\$ 1,00)

Categoria Econômica	Fonte	Orçamento Inicial	Orçamento Disponível (B)	Orçamento Contingenciado (C)	Total Orçamentário (A = B + C)	Empenhado (D)	Pago (E)	% Execução (D / A)
Correntes	T	2.785.705.720	2.942.278.672	0	2.942.278.672	2.942.275.407,18	2.566.756.008,80	99,99%
	OF	703.807.269	854.585.269	0	854.585.269	758.057.546,93	660.468.003,25	88,70%
	Total	3.489.512.989	3.796.863.941	0	3.796.863.941	3.700.332.954,11	3.227.224.012,05	97,45%
Capital	T	260.000	0	0	0	0,00	0,00	0,00%
	OF	167.856.731	287.404.376	0	287.404.376	141.782.161,92	28.690.803,16	49,33%
	Total	168.116.731	287.404.376	0	287.404.376	141.782.161,92	28.690.803,16	49,33%
Total	T	2.785.965.720	2.942.278.672	0	2.942.278.672	2.942.275.407,18	2.566.756.008,80	99,99%
	OF	871.664.000	1.141.989.645	0	1.141.989.645	899.839.708,85	689.158.806,41	78,79%
	Total	3.657.629.720	4.084.268.317	0	4.084.268.317	3.842.115.116,03	3.255.914.815,21	94,07%

UNIDADE: 01 - Tribunal de Justiça

Projeto/Atividade: 6005 - Gestão de Atividades do 2º Grau

Função: 2 - Judiciária

Sub Função: 61 - Ação Judiciária

Programa de Governo: 43 - Gestão Institucional - Outros Poderes, Ministério Público e Defensoria Pública

Execução Orçamentária e Financeira - Recursos 2023 (R\$ 1,00)

Categoria Econômica	Fonte	Orçamento Inicial	Orçamento Disponível (B)	Orçamento Contingenciado (C)	Total Orçamentário (A = B + C)	Empenhado (D)	Pago (E)	% Execução (D / A)
Correntes	T	974.687.745	1.040.695.402	0	1.040.695.402	1.040.695.395,86	924.840.771,48	99,99%
	OF	0	0	0	0	0,00	0,00	0,00%
	Total	974.687.745	1.040.695.402	0	1.040.695.402	1.040.695.395,86	924.840.771,48	99,99%
Capital	T	110.000	0	0	0	0,00	0,00	0,00%
	OF	0	0	0	0	0,00	0,00	0,00%
	Total	110.000	0	0	0	0,00	0,00	0,00%
Total	T	974.797.745	1.040.695.402	0	1.040.695.402	1.040.695.395,86	924.840.771,48	99,99%
	OF	0	0	0	0	0,00	0,00	0,00%
	Total	974.797.745	1.040.695.402	0	1.040.695.402	1.040.695.395,86	924.840.771,48	99,99%

Demonstrativo da Execução Física e Financeira do Orçamento - 2023

PRINCIPAIS AÇÕES:

2. Apreciar e julgar processos cíveis e criminais de 2º grau de jurisdição

Produto: Processo Baixado

Unidade de Medida: UN

Quantidade	Centro Ocidental	Centro Oriental	Centro Sul	Metrop. de Curitiba	Noroeste	Norte Central	Norte Pioneiro	Oeste	Sudeste	Sudoeste	Estado	Total
Prevista											265.115	265.115
Realizada											265.735	265.735
% Execução											100,23%	100,23%
Situação		Comentário										
Concluída		Não há										

UNIDADE: 01 - Tribunal de Justiça

Projeto/Atividade: 6007 - Atividade Correicional

Função: 2 - Judiciária

Sub Função: 61 - Ação Judiciária

Programa de Governo: 43 - Gestão Institucional - Outros Poderes, Ministério Público e Defensoria Pública

Execução Orçamentária e Financeira - Recursos 2023 (R\$ 1,00)

Categoria Econômica	Fonte	Orçamento Inicial	Orçamento Disponível (B)	Orçamento Contingenciado (C)	Total Orçamentário (A = B + C)	Empenhado (D)	Pago (E)	% Execução (D / A)
Correntes	T	750.000	653.748	0	653.748	653.747,32	653.747,32	99,99%
	OF	0	0	0	0	0,00	0,00	0,00%
	Total	750.000	653.748	0	653.748	653.747,32	653.747,32	99,99%
Capital	T	0	0	0	0	0,00	0,00	0,00%
	OF	0	0	0	0	0,00	0,00	0,00%
	Total	0	0	0	0	0,00	0,00	0,00%
Total	T	750.000	653.748	0	653.748	653.747,32	653.747,32	99,99%
	OF	0	0	0	0	0,00	0,00	0,00%
	Total	750.000	653.748	0	653.748	653.747,32	653.747,32	99,99%

UNIDADE: 01 - Tribunal de Justiça

Projeto/Atividade: 6016 - Gestão da Escola Judicial do Paraná - EJUD-PR

Função: 2 - Judiciária

Sub Função: 61 - Ação Judiciária

Programa de Governo: 43 - Gestão Institucional - Outros Poderes, Ministério Público e Defensoria Pública

Demonstrativo da Execução Física e Financeira do Orçamento - 2023

Execução Orçamentária e Financeira - Recursos 2023 (R\$ 1,00)

Categoria Econômica	Fonte	Orçamento Inicial	Orçamento Disponível (B)	Orçamento Contingenciado (C)	Total Orçamentário (A = B + C)	Empenhado (D)	Pago (E)	% Execução (D / A)
Correntes	T	1.775.000	844.709	0	844.709	844.707,36	823.816,86	99,99%
	OF	0	0	0	0	0,00	0,00	0,00%
	Total	1.775.000	844.709	0	844.709	844.707,36	823.816,86	99,99%
Capital	T	100.000	0	0	0	0,00	0,00	0,00%
	OF	0	0	0	0	0,00	0,00	0,00%
	Total	100.000	0	0	0	0,00	0,00	0,00%
Total	T	1.875.000	844.709	0	844.709	844.707,36	823.816,86	99,99%
	OF	0	0	0	0	0,00	0,00	0,00%
	Total	1.875.000	844.709	0	844.709	844.707,36	823.816,86	99,99%

UNIDADE: 01 - Tribunal de Justiça

Projeto/Atividade: 6038 - Gestão e Manutenção da Escola da Magistratura do Paraná - 1º e 2º Grau de Jurisdição

Função: 2 - Judiciária

Sub Função: 61 - Ação Judiciária

Programa de Governo: 43 - Gestão Institucional - Outros Poderes, Ministério Público e Defensoria Pública

Execução Orçamentária e Financeira - Recursos 2023 (R\$ 1,00)

Categoria Econômica	Fonte	Orçamento Inicial	Orçamento Disponível (B)	Orçamento Contingenciado (C)	Total Orçamentário (A = B + C)	Empenhado (D)	Pago (E)	% Execução (D / A)
Correntes	T	750.000	57.658	0	57.658	57.657,92	57.657,92	99,99%
	OF	0	0	0	0	0,00	0,00	0,00%
	Total	750.000	57.658	0	57.658	57.657,92	57.657,92	99,99%
Capital	T	0	0	0	0	0,00	0,00	0,00%
	OF	0	0	0	0	0,00	0,00	0,00%
	Total	0	0	0	0	0,00	0,00	0,00%
Total	T	750.000	57.658	0	57.658	57.657,92	57.657,92	99,99%
	OF	0	0	0	0	0,00	0,00	0,00%
	Total	750.000	57.658	0	57.658	57.657,92	57.657,92	99,99%

UNIDADE: 01 - Tribunal de Justiça

Projeto/Atividade: 6226 - Gestão de Atividades do 1º Grau

Função: 2 - Judiciária

Sub Função: 61 - Ação Judiciária

Programa de Governo: 43 - Gestão Institucional - Outros Poderes, Ministério Público e Defensoria Pública

Demonstrativo da Execução Física e Financeira do Orçamento - 2023

Execução Orçamentária e Financeira - Recursos 2023 (R\$ 1,00)

Categoria Econômica	Fonte	Orçamento Inicial	Orçamento Disponível (B)	Orçamento Contingenciado (C)	Total Orçamentário (A = B + C)	Empenhado (D)	Pago (E)	% Execução (D / A)
Correntes	T	1.751.556.034	1.785.030.893	0	1.785.030.893	1.785.027.640,67	1.575.054.497,36	99,99%
	OF	0	0	0	0	0,00	0,00	0,00%
	Total	1.751.556.034	1.785.030.893	0	1.785.030.893	1.785.027.640,67	1.575.054.497,36	99,99%
Capital	T	50.000	0	0	0	0,00	0,00	0,00%
	OF	0	0	0	0	0,00	0,00	0,00%
	Total	50.000	0	0	0	0,00	0,00	0,00%
Total	T	1.751.606.034	1.785.030.893	0	1.785.030.893	1.785.027.640,67	1.575.054.497,36	99,99%
	OF	0	0	0	0	0,00	0,00	0,00%
	Total	1.751.606.034	1.785.030.893	0	1.785.030.893	1.785.027.640,67	1.575.054.497,36	99,99%

PRINCIPAIS AÇÕES:

2. Apreciar e julgar processos cíveis e criminais de 1º grau de jurisdição

Produto: Processo Baixado

Unidade de Medida: UN

Quantidade	Centro Ocidental	Centro Oriental	Centro Sul	Metrop. de Curitiba	Noroeste	Norte Central	Norte Pioneiro	Oeste	Sudeste	Sudoeste	Total
Prevista	31.087	58.831	32.516	324.486	72.020	256.638	55.591	108.853	26.897	54.932	1.021.851
Realizada	33.532	77.464	38.450	436.749	77.863	289.330	58.687	135.338	34.722	62.890	1.245.025
% Execução	107,87%	131,67%	118,25%	134,60%	108,11%	112,74%	105,57%	124,33%	129,09%	114,49%	121,84%

Situação	Comentário
Concluída	Não há

UNIDADE: 01 - Tribunal de Justiça

Projeto/Atividade: 6426 - Justiça Gratuita - 1º Grau

Função: 2 - Judiciária

Sub Função: 61 - Ação Judiciária

Programa de Governo: 43 - Gestão Institucional - Outros Poderes, Ministério Público e Defensoria Pública

Demonstrativo da Execução Física e Financeira do Orçamento - 2023

Execução Orçamentária e Financeira - Recursos 2023 (R\$ 1,00)

Categoria Econômica	Fonte	Orçamento Inicial	Orçamento Disponível (B)	Orçamento Contingenciado (C)	Total Orçamentário (A = B + C)	Empenhado (D)	Pago (E)	% Execução (D / A)
Correntes	T	100.000	4.288	0	4.288	4.287,17	4.287,17	99,98%
	OF	0	0	0	0	0,00	0,00	0,00%
	Total	100.000	4.288	0	4.288	4.287,17	4.287,17	99,98%
Capital	T	0	0	0	0	0,00	0,00	0,00%
	OF	0	0	0	0	0,00	0,00	0,00%
	Total	0	0	0	0	0,00	0,00	0,00%
Total	T	100.000	4.288	0	4.288	4.287,17	4.287,17	99,98%
	OF	0	0	0	0	0,00	0,00	0,00%
	Total	100.000	4.288	0	4.288	4.287,17	4.287,17	99,98%

UNIDADE: 01 - Tribunal de Justiça

Projeto/Atividade: 6427 - Justiça Gratuita - 2º Grau

Função: 2 - Judiciária

Sub Função: 61 - Ação Judiciária

Programa de Governo: 43 - Gestão Institucional - Outros Poderes, Ministério Público e Defensoria Pública

Execução Orçamentária e Financeira - Recursos 2023 (R\$ 1,00)

Categoria Econômica	Fonte	Orçamento Inicial	Orçamento Disponível (B)	Orçamento Contingenciado (C)	Total Orçamentário (A = B + C)	Empenhado (D)	Pago (E)	% Execução (D / A)
Correntes	T	100.000	0	0	0	0,00	0,00	0,00%
	OF	0	0	0	0	0,00	0,00	0,00%
	Total	100.000	0	0	0	0,00	0,00	0,00%
Capital	T	0	0	0	0	0,00	0,00	0,00%
	OF	0	0	0	0	0,00	0,00	0,00%
	Total	0	0	0	0	0,00	0,00	0,00%
Total	T	100.000	0	0	0	0,00	0,00	0,00%
	OF	0	0	0	0	0,00	0,00	0,00%
	Total	100.000	0	0	0	0,00	0,00	0,00%

UNIDADE: 01 - Tribunal de Justiça

Projeto/Atividade: 9002 - Encargos Previdenciários - TJ

Função: 9 - Previdência Social

Sub Função: 272 - Previdência do Regime Estatutário

Programa de Governo: 99 - Obrigações Especiais

Demonstrativo da Execução Física e Financeira do Orçamento - 2023

Execução Orçamentária e Financeira - Recursos 2023 (R\$ 1,00)

Categoria Econômica	Fonte	Orçamento Inicial	Orçamento Disponível (B)	Orçamento Contingenciado (C)	Total Orçamentário (A = B + C)	Empenhado (D)	Pago (E)	% Execução (D / A)
Correntes	T	55.831.941	114.943.974	0	114.943.974	114.943.970,88	65.313.970,06	99,99%
	OF	0	0	0	0	0,00	0,00	0,00%
	Total	55.831.941	114.943.974	0	114.943.974	114.943.970,88	65.313.970,06	99,99%
Capital	T	0	0	0	0	0,00	0,00	0,00%
	OF	0	0	0	0	0,00	0,00	0,00%
	Total	0	0	0	0	0,00	0,00	0,00%
Total	T	55.831.941	114.943.974	0	114.943.974	114.943.970,88	65.313.970,06	99,99%
	OF	0	0	0	0	0,00	0,00	0,00%
	Total	55.831.941	114.943.974	0	114.943.974	114.943.970,88	65.313.970,06	99,99%

UNIDADE: 01 - Tribunal de Justiça

Projeto/Atividade: 9152 - Encargos Especiais - TJ

Função: 28 - Encargos Especiais

Sub Função: 846 - Outros Encargos Especiais

Programa de Governo: 99 - Obrigações Especiais

Execução Orçamentária e Financeira - Recursos 2023 (R\$ 1,00)

Categoria Econômica	Fonte	Orçamento Inicial	Orçamento Disponível (B)	Orçamento Contingenciado (C)	Total Orçamentário (A = B + C)	Empenhado (D)	Pago (E)	% Execução (D / A)
Correntes	T	155.000	48.000	0	48.000	48.000,00	7.260,63	100,00%
	OF	0	0	0	0	0,00	0,00	0,00%
	Total	155.000	48.000	0	48.000	48.000,00	7.260,63	100,00%
Capital	T	0	0	0	0	0,00	0,00	0,00%
	OF	0	0	0	0	0,00	0,00	0,00%
	Total	0	0	0	0	0,00	0,00	0,00%
Total	T	155.000	48.000	0	48.000	48.000,00	7.260,63	100,00%
	OF	0	0	0	0	0,00	0,00	0,00%
	Total	155.000	48.000	0	48.000	48.000,00	7.260,63	100,00%

UNIDADE: 60 - Fundo de Reequipamento do Poder Judiciário - FUNREJUS

Projeto/Atividade: 5101 - Construção, Reforma e Ampliação de Imóveis do 1º Grau

Função: 2 - Judiciária

Sub Função: 61 - Ação Judiciária

Programa de Governo: 43 - Gestão Institucional - Outros Poderes, Ministério Público e Defensoria Pública

Demonstrativo da Execução Física e Financeira do Orçamento - 2023

Execução Orçamentária e Financeira - Recursos 2023 (R\$ 1,00)

Categoria Econômica	Fonte	Orçamento Inicial	Orçamento Disponível (B)	Orçamento Contingenciado (C)	Total Orçamentário (A = B + C)	Empenhado (D)	Pago (E)	% Execução (D / A)
Correntes	T	0	0	0	0	0,00	0,00	0,00%
	OF	0	0	0	0	0,00	0,00	0,00%
	Total	0	0	0	0	0,00	0,00	0,00%
Capital	T	0	0	0	0	0,00	0,00	0,00%
	OF	95.925.638	133.395.964	0	133.395.964	97.914.903,30	18.806.388,69	73,40%
	Total	95.925.638	133.395.964	0	133.395.964	97.914.903,30	18.806.388,69	73,40%
Total	T	0	0	0	0	0,00	0,00	0,00%
	OF	95.925.638	133.395.964	0	133.395.964	97.914.903,30	18.806.388,69	73,40%
	Total	95.925.638	133.395.964	0	133.395.964	97.914.903,30	18.806.388,69	73,40%

OBRAS:

2. Construir o Fórum da Comarca de Ampére

Produto: Construção de Edifícios Públicos

Unidade de Medida: M2

Execução Orçamentária e Financeira - 2023 (R\$ 1,00)

Orçamento Inicial	Orçamento Disponível (B)	Orçamento Contingenciado (C)	Total Orçamentário (A = B + C)	Empenhado (D)	Pago (E)	% Execução (D / A)					
814.743	814.743	0	814.743	0,00	0,00	0,00%					
Quantidade	Centro Ocidental	Centro Oriental	Centro Sul	Metrop. de Curitiba	Noroeste	Norte Central	Norte Pioneiro	Oeste	Sudeste	Sudoeste	Total
Prevista										1.978	1.978
Realizada										859,05	859
% Execução										43,43%	43,43%

Justificativa

O contrato de execução foi rescindido. Em fase de elaboração de Termo de Referência e Edital para retomada da obra.

Situação	Comentário
Paralisada	FORUM TJPR PADRÃO 1800. Obra incluída no Plano de Obras TJPR 2024.

4. Construir o Fórum da Comarca de Bocaiuva do Sul

Produto: Construção de Edifícios Públicos

Unidade de Medida: M2

Demonstrativo da Execução Física e Financeira do Orçamento - 2023

Execução Orçamentária e Financeira - 2023 (R\$ 1,00)

Orçamento Inicial	Orçamento Disponível (B)		Orçamento Contingenciado (C)	Total Orçamentário (A = B + C)	Empenhado (D)			Pago (E)	% Execução (D / A)		
2.268.064	1.961.400		0	1.961.400	1.661.400,00			0,00	84,70%		
Quantidade	Centro Ocidental	Centro Oriental	Centro Sul	Metrop. de Curitiba	Noroeste	Norte Central	Norte Pioneiro	Oeste	Sudeste	Sudoeste	Total
Prevista				1.884							1.884
Realizada				0							0
% Execução				0,00%							0,00%

Justificativa

Projeto alterado para P650 conforme diretrizes da Administração com restudo do programa arquitetônico ante a nova realidade do teletrabalho no período pós pandemia e digitalização dos processos, o que permitiu a redução da área necessária. Contrato 9875670 ainda sem todas as assinaturas. Falta análise da documentação.

Situação	Comentário
Não Iniciada	FORUM TJPR PADRÃO P650. Obra em fase de licitação. Obra incluída no Plano de Obras TJPR 2024.

5. Construir o Fórum da Comarca de Campo Mourão

Produto: Construção de Edifícios Públicos

Unidade de Medida: M2

Execução Orçamentária e Financeira - 2023 (R\$ 1,00)

Orçamento Inicial	Orçamento Disponível (B)		Orçamento Contingenciado (C)	Total Orçamentário (A = B + C)	Empenhado (D)			Pago (E)	% Execução (D / A)		
8.114.516	300.000		0	300.000	0,00			0,00	0,00%		
Quantidade	Centro Ocidental	Centro Oriental	Centro Sul	Metrop. de Curitiba	Noroeste	Norte Central	Norte Pioneiro	Oeste	Sudeste	Sudoeste	Total
Prevista	10.917										10.917
Realizada	0										0
% Execução	0,00%										0,00%

Justificativa

Projeto alterado para P650 conforme diretrizes da Administração com restudo do programa arquitetônico ante a nova realidade do teletrabalho no período pós pandemia e digitalização dos processos, o que permitiu a redução da área necessária. Contrato 9875670 ainda sem todas as assinaturas. Falta análise da documentação.

Situação	Comentário
Não Iniciada	FORUM TJPR PADRÃO P5000. Obra incluída no Plano de Obras TJPR 2024.

Demonstrativo da Execução Física e Financeira do Orçamento - 2023

6. Construir o Fórum da Comarca de Carlópolis

Produto: Construção de Edifícios Públicos

Unidade de Medida: M2

Execução Orçamentária e Financeira - 2023 (R\$ 1,00)

Orçamento Inicial	Orçamento Disponível (B)	Orçamento Contingenciado (C)	Total Orçamentário (A = B + C)	Empenhado (D)	Pago (E)	% Execução (D / A)
30.000	1.758.750	0	1.758.750	1.661.400,00	0,00	94,46%

Quantidade	Centro Ocidental	Centro Oriental	Centro Sul	Metrop. de Curitiba	Noroeste	Norte Central	Norte Pioneiro	Oeste	Sudeste	Sudoeste	Total
Prevista							1.552				1.552
Realizada							0				0
% Execução							0,00%				0,00%

Justificativa

Falta apresentação da Apólice de Seguro Garantia.

Situação	Comentário
Não Iniciada	FÓRUM TJPR PADRÃO P650. Obra em fase de licitação, Obra incluída no Plano de Obras TJPR 2024.

7. Construir o Fórum da Comarca de Centenário do Sul

Produto: Construção de Edifícios Públicos

Unidade de Medida: M2

Execução Orçamentária e Financeira - 2023 (R\$ 1,00)

Orçamento Inicial	Orçamento Disponível (B)	Orçamento Contingenciado (C)	Total Orçamentário (A = B + C)	Empenhado (D)	Pago (E)	% Execução (D / A)
1.481.612	1.961.400	0	1.961.400	0,00	0,00	0,00%

Quantidade	Centro Ocidental	Centro Oriental	Centro Sul	Metrop. de Curitiba	Noroeste	Norte Central	Norte Pioneiro	Oeste	Sudeste	Sudoeste	Total
Prevista						1.552					1.552
Realizada						0					0
% Execução						0,00%					0,00%

Justificativa

Projeto alterado para P650 conforme diretrizes da Administração com restudo do programa arquitetônico ante a nova realidade do teletrabalho no período pós pandemia e digitalização dos processos, o que permitiu a redução da área necessária.

Situação	Comentário
Não Iniciada	FÓRUM TJPR PADRÃO P650. Obra em fase de licitação, Obra incluída no Plano de Obras TJPR 2024.

Demonstrativo da Execução Física e Financeira do Orçamento - 2023

8. Construir o Fórum da Comarca de Clevelândia

Produto: Construção de Edifícios Públicos

Unidade de Medida: M2

Execução Orçamentária e Financeira - 2023 (R\$ 1,00)

Orçamento Inicial	Orçamento Disponível (B)	Orçamento Contingenciado (C)	Total Orçamentário (A = B + C)	Empenhado (D)	Pago (E)	% Execução (D / A)
513.870	300.000	0	300.000	0,00	0,00	0,00%

Quantidade	Centro Ocidental	Centro Oriental	Centro Sul	Metrop. de Curitiba	Noroeste	Norte Central	Norte Pioneiro	Oeste	Sudeste	Sudoeste	Total
Prevista										1.552	1.552
Realizada										0	0
% Execução										0,00%	0,00%

Justificativa

Projeto alterado para P650 conforme diretrizes da Administração com restudo do programa arquitetônico ante a nova realidade do teletrabalho no período pós pandemia e digitalização dos processos, o que permitiu a redução da área necessária. Em fase de publicação no edital.

Situação	Comentário
Não Iniciada	FÓRUM TJPR PADRÃO P650. Obra incluída no Plano de Obras TJPR 2024.

9. Construir o Fórum da Comarca de Colombo

Produto: Construção de Edifícios Públicos

Unidade de Medida: M2

Execução Orçamentária e Financeira - 2023 (R\$ 1,00)

Orçamento Inicial	Orçamento Disponível (B)	Orçamento Contingenciado (C)	Total Orçamentário (A = B + C)	Empenhado (D)	Pago (E)	% Execução (D / A)
4.888.709	100.000	0	100.000	96.292,05	84.255,54	96,29%

Quantidade	Centro Ocidental	Centro Oriental	Centro Sul	Metrop. de Curitiba	Noroeste	Norte Central	Norte Pioneiro	Oeste	Sudeste	Sudoeste	Total
Prevista				7.303							7.303
Realizada				0							0
% Execução				0,00%							0,00%

Justificativa

Alteração de área. Busca-se novo terreno em função do alto custo da fundação atualmente projetada dada a localização do terreno atual é afetada pelo Aquífero Karst.

Situação	Comentário
Não Iniciada	FÓRUM TJPR PADRÃO 10.000. Projetos Complementares contratados e em andamento. Obra incluída no Plano de Obras TJPR 2024.

Demonstrativo da Execução Física e Financeira do Orçamento - 2023

10. Construir o Fórum da Comarca de Colorado

Produto: Construção de Edifícios Públicos

Unidade de Medida: M2

Execução Orçamentária e Financeira - 2023 (R\$ 1,00)

Orçamento Inicial	Orçamento Disponível (B)	Orçamento Contingenciado (C)	Total Orçamentário (A = B + C)	Empenhado (D)	Pago (E)	% Execução (D / A)
54.258	1.361.358	0	1.361.358	1.307.100,00	0,00	96,01%

Quantidade	Centro Ocidental	Centro Oriental	Centro Sul	Metrop. de Curitiba	Noroeste	Norte Central	Norte Pioneiro	Oeste	Sudeste	Sudoeste	Total
Prevista						1.884					1.884
Realizada						0					0
% Execução						0,00%					0,00%

Justificativa

Contrato 9843838 assinado em 15/12/2023. Notificada a vencedora para justificar responsáveis do Termo de Nomeação.

Situação	Comentário
Não Iniciada	FÓRUM TJPR PADRÃO 1500. Obra em fase de licitação, Obra incluída no Plano de Obras TJPR 2024.

11. Construir o Fórum da Comarca de Corbélia

Produto: Construção de Edifícios Públicos

Unidade de Medida: M2

Execução Orçamentária e Financeira - 2023 (R\$ 1,00)

Orçamento Inicial	Orçamento Disponível (B)	Orçamento Contingenciado (C)	Total Orçamentário (A = B + C)	Empenhado (D)	Pago (E)	% Execução (D / A)
1.451.612	10.551.612	0	10.551.612	7.744.128,10	0,00	73,39%

Quantidade	Centro Ocidental	Centro Oriental	Centro Sul	Metrop. de Curitiba	Noroeste	Norte Central	Norte Pioneiro	Oeste	Sudeste	Sudoeste	Total
Prevista								1.552			1.552
Realizada								338,65			339
% Execução								21,82%			21,84%

Justificativa

Obra em ritmo lento - estudar rescisão contratual.

Situação	Comentário
Atrasada	FÓRUM TJPR PADRÃO 1500. Obra incluída no Plano de Obras TJPR 2024.

Demonstrativo da Execução Física e Financeira do Orçamento - 2023

12. Dar Continuidade na Construção do Centro Judiciário de Curitiba - FASE II

Produto: Construção de Edifícios Públicos

Unidade de Medida: M2

Execução Orçamentária e Financeira - 2023 (R\$ 1,00)

Orçamento Inicial	Orçamento Disponível (B)	Orçamento Contingenciado (C)	Total Orçamentário (A = B + C)	Empenhado (D)	Pago (E)	% Execução (D / A)
532.259	1.032.259	0	1.032.259	0,00	0,00	0,00%

Quantidade	Centro Ocidental	Centro Oriental	Centro Sul	Metrop. de Curitiba	Noroeste	Norte Central	Norte Pioneiro	Oeste	Sudeste	Sudoeste	Total
Prevista				150.000							150.000
Realizada				0							0
% Execução				0,00%							0,00%

Justificativa

Alteração de área. Busca-se novo terreno em função do alto custo da fundação atualmente projetada dada a localização do terreno atual é afetada pelo Aquífero Karst.

Situação	Comentário
Não Iniciada	Projetos Complementares contratados e em andamento.

13. Construir o Fórum da Comarca de Faxinal

Produto: Construção de Edifícios Públicos

Unidade de Medida: M2

Execução Orçamentária e Financeira - 2023 (R\$ 1,00)

Orçamento Inicial	Orçamento Disponível (B)	Orçamento Contingenciado (C)	Total Orçamentário (A = B + C)	Empenhado (D)	Pago (E)	% Execução (D / A)
30.000	161.000	0	161.000	0,00	0,00	0,00%

Quantidade	Centro Ocidental	Centro Oriental	Centro Sul	Metrop. de Curitiba	Noroeste	Norte Central	Norte Pioneiro	Oeste	Sudeste	Sudoeste	Total
Prevista						1.552					1.552
Realizada						0					0
% Execução						0,00%					0,00%

Justificativa

Projeto alterado para P650 conforme diretrizes da Administração com restudo do programa arquitetônico ante a nova realidade do teletrabalho no período pós pandemia e digitalização dos processos, o que permitiu a redução da área necessária. Em fase de publicação no edital.

Situação	Comentário
Não Iniciada	FÓRUM TJPR PADRÃO P650. Obra incluída no Plano de Obras TJPR 2024.

Demonstrativo da Execução Física e Financeira do Orçamento - 2023

16. Construir o Fórum da Comarca de Irati

Produto: Construção de Edifícios Públicos

Unidade de Medida: M2

Execução Orçamentária e Financeira - 2023 (R\$ 1,00)

Orçamento Inicial	Orçamento Disponível (B)	Orçamento Contingenciado (C)	Total Orçamentário (A = B + C)	Empenhado (D)	Pago (E)	% Execução (D / A)
125.000	125.000	0	125.000	0,00	0,00	0,00%

Quantidade	Centro Ocidental	Centro Oriental	Centro Sul	Metrop. de Curitiba	Noroeste	Norte Central	Norte Pioneiro	Oeste	Sudeste	Sudoeste	Total
Prevista									4.698		4.698
Realizada									0		0
% Execução									0,00%		0,00%

Justificativa

Solicitado pela administração, prospecção de novo terreno em região mais central no município. Alteração de área. Busca-se novo terreno em função do alto custo da fundação atualmente projetada dada a localização do terreno atual é afetada pelo Aquífero Karst.

Situação	Comentário
Não Iniciada	FÓRUM TJPR PADRÃO 5000. Obra incluída no Plano de Obras TJPR 2024.

17. Construir o Fórum da Comarca de Iretama

Produto: Construção de Edifícios Públicos

Unidade de Medida: M2

Execução Orçamentária e Financeira - 2023 (R\$ 1,00)

Orçamento Inicial	Orçamento Disponível (B)	Orçamento Contingenciado (C)	Total Orçamentário (A = B + C)	Empenhado (D)	Pago (E)	% Execução (D / A)
30.000	161.000	0	161.000	0,00	0,00	0,00%

Quantidade	Centro Ocidental	Centro Oriental	Centro Sul	Metrop. de Curitiba	Noroeste	Norte Central	Norte Pioneiro	Oeste	Sudeste	Sudoeste	Total
Prevista	1.552										1.552
Realizada	0										0
% Execução	0,00%										0,00%

Justificativa

Projeto alterado para P650 conforme diretrizes da Administração com restudo do programa arquitetônico ante a nova realidade do teletrabalho no período pós pandemia e digitalização dos processos, o que permitiu a redução da área necessária. Em fase de publicação no edital.

Situação	Comentário
Não Iniciada	FORUM TJPR PADRÃO P650. Obra incluída no Plano de Obras TJPR 2024.

Demonstrativo da Execução Física e Financeira do Orçamento - 2023

18. Construir o Fórum da Comarca de Jandaia do Sul

Produto: Construção de Edifícios Públicos

Unidade de Medida: M2

Execução Orçamentária e Financeira - 2023 (R\$ 1,00)

Orçamento Inicial	Orçamento Disponível (B)	Orçamento Contingenciado (C)	Total Orçamentário (A = B + C)	Empenhado (D)	Pago (E)	% Execução (D / A)
1.612.903	1.607.100	0	1.607.100	1.307.100,00	0,00	81,33%

Quantidade	Centro Ocidental	Centro Oriental	Centro Sul	Metrop. de Curitiba	Noroeste	Norte Central	Norte Pioneiro	Oeste	Sudeste	Sudoeste	Total
Prevista						1.884					1.884
Realizada						0					0
% Execução						0,00%					0,00%

Justificativa

Contrato 9844159 assinado em 15/12/2023. Enviado à Consultoria Jurídica par análise da substituição de responsáveis técnicos.

Situação	Comentário
Não Iniciada	FÓRUM TJPR PADRÃO 1500. Obra em fase de licitação, Obra incluída no Plano de Obras TJPR 2024.

19. Construir o Fórum da Comarca de Jaguariaíva

Produto: Construção de Edifícios Públicos

Unidade de Medida: M2

Execução Orçamentária e Financeira - 2023 (R\$ 1,00)

Orçamento Inicial	Orçamento Disponível (B)	Orçamento Contingenciado (C)	Total Orçamentário (A = B + C)	Empenhado (D)	Pago (E)	% Execução (D / A)
2.268.064	300.000	0	300.000	0,00	0,00	0,00%

Quantidade	Centro Ocidental	Centro Oriental	Centro Sul	Metrop. de Curitiba	Noroeste	Norte Central	Norte Pioneiro	Oeste	Sudeste	Sudoeste	Total
Prevista		1.884									1.884
Realizada		0									0
% Execução		0,00%									0,00%

Justificativa

Aprovação emitida pelo IPHAN na data de Janeiro de 2024, sendo esta a última aprovação remanescente, necessária para a licitação da obra. A verificar se serão mantidos os projetos P1500 ou redução para o projeto P650 PLUS.

Situação	Comentário
Não Iniciada	FÓRUM TJPR PADRÃO 1500. Obra incluída no Plano de Obras TJPR 2024.

Demonstrativo da Execução Física e Financeira do Orçamento - 2023

20. Construir o Fórum da Comarca de Joaquim Távora

Produto: Construção de Edifícios Públicos

Unidade de Medida: M2

Execução Orçamentária e Financeira - 2023 (R\$ 1,00)

Orçamento Inicial	Orçamento Disponível (B)	Orçamento Contingenciado (C)	Total Orçamentário (A = B + C)	Empenhado (D)	Pago (E)	% Execução (D / A)
30.000	1.777.400	0	1.777.400	0,00	0,00	0,00%

Quantidade	Centro Ocidental	Centro Oriental	Centro Sul	Metrop. de Curitiba	Noroeste	Norte Central	Norte Pioneiro	Oeste	Sudeste	Sudoeste	Total
Prevista							1.552				1.552
Realizada							0				0
% Execução							0,00%				0,00%

Justificativa

Projeto alterado para P650 conforme diretrizes da Administração com restudo do programa arquitetônico ante a nova realidade do teletrabalho no período pós pandemia e digitalização dos processos, o que permitiu a redução da área necessária.

Situação	Comentário
Não Iniciada	FÓRUM PADRÃO P650. Obra em fase de licitação, Obra incluída no Plano de Obras TJPR 2024.

21. Construir o Fórum da Comarca de Loanda

Produto: Construção de Edifícios Públicos

Unidade de Medida: M2

Execução Orçamentária e Financeira - 2023 (R\$ 1,00)

Orçamento Inicial	Orçamento Disponível (B)	Orçamento Contingenciado (C)	Total Orçamentário (A = B + C)	Empenhado (D)	Pago (E)	% Execução (D / A)
54.258	1.361.358	0	1.361.358	1.307.100,00	0,00	96,01%

Quantidade	Centro Ocidental	Centro Oriental	Centro Sul	Metrop. de Curitiba	Noroeste	Norte Central	Norte Pioneiro	Oeste	Sudeste	Sudoeste	Total
Prevista					1.884						1.884
Realizada					0						0
% Execução					0,00%						0,00%

Justificativa

Contrato 9879920 assinado em 08/01/2024. Enviado à Consultoria Jurídica para análise da substituição de responsáveis técnicos.

Situação	Comentário
Não Iniciada	FÓRUM TJPR PADRÃO 1500. Obra em fase de licitação, Obra incluída no Plano de Obras TJPR 2024.

Demonstrativo da Execução Física e Financeira do Orçamento - 2023

22. Construir o Fórum da Comarca de Londrina - Bloco Criminal

Produto: Construção de Edifícios Públicos

Unidade de Medida: M2

Execução Orçamentária e Financeira - 2023 (R\$ 1,00)

Orçamento Inicial	Orçamento Disponível (B)	Orçamento Contingenciado (C)	Total Orçamentário (A = B + C)	Empenhado (D)	Pago (E)	% Execução (D / A)
8.064.516	38.734.516	0	38.734.516	32.284.605,78	7.984.331,96	83,34%

Quantidade	Centro Ocidental	Centro Oriental	Centro Sul	Metrop. de Curitiba	Noroeste	Norte Central	Norte Pioneiro	Oeste	Sudeste	Sudoeste	Total
Prevista						25.468					25.468
Realizada						14.404,25					14.404
% Execução						56,56%					56,56%

Justificativa

Está serviços de elétrica e hidráulica nos pavimentos e instalação de azulejos.

Situação	Comentário
Andamento Normal	BLOCO CRIMINAL TJPR. Obra incluída no Plano de Obras TJPR 2024.

23. Construir o Fórum da Comarca de Marialva

Produto: Construção de Edifícios Públicos

Unidade de Medida: M2

Execução Orçamentária e Financeira - 2023 (R\$ 1,00)

Orçamento Inicial	Orçamento Disponível (B)	Orçamento Contingenciado (C)	Total Orçamentário (A = B + C)	Empenhado (D)	Pago (E)	% Execução (D / A)
54.258	1.361.358	0	1.361.358	1.307.100,00	0,00	96,01%

Quantidade	Centro Ocidental	Centro Oriental	Centro Sul	Metrop. de Curitiba	Noroeste	Norte Central	Norte Pioneiro	Oeste	Sudeste	Sudoeste	Total
Prevista						1.884					1.884
Realizada						0					0
% Execução						0,00%					0,00%

Justificativa

Contrato 9893298 ainda sem assinaturas. Documentação perdeu validade e foi solicitado nova documentação até 22/01/2024.

Situação	Comentário
Não Iniciada	FÓRUM TJPR PADRÃO 1500. Obra em fase de licitação, Obra incluída no Plano de Obras TJPR 2024.

Demonstrativo da Execução Física e Financeira do Orçamento - 2023

24. Construir o Fórum da Comarca de Mangueirinha

Produto: Construção de Edifícios Públicos

Unidade de Medida: M2

Execução Orçamentária e Financeira - 2023 (R\$ 1,00)

Orçamento Inicial	Orçamento Disponível (B)	Orçamento Contingenciado (C)	Total Orçamentário (A = B + C)	Empenhado (D)	Pago (E)	% Execução (D / A)
2.590.645	1.961.400	0	1.961.400	1.661.400,00	0,00	84,70%

Quantidade	Centro Ocidental	Centro Oriental	Centro Sul	Metrop. de Curitiba	Noroeste	Norte Central	Norte Pioneiro	Oeste	Sudeste	Sudoeste	Total
Prevista										1.884	1.884
Realizada										0	0
% Execução										0,00%	0,00%

Justificativa

Contrato 9919123 ainda sem todas as assinaturas. Falta análise da documentação.

Situação

Não Iniciada

Comentário

FÓRUM TJPR PADRÃO P650. Obra em fase de licitação, Obra incluída no Plano de Obras TJPR 2024.

25. Construir o Fórum da Comarca de Maringá

Produto: Construção de Edifícios Públicos

Unidade de Medida: M2

Execução Orçamentária e Financeira - 2023 (R\$ 1,00)

Orçamento Inicial	Orçamento Disponível (B)	Orçamento Contingenciado (C)	Total Orçamentário (A = B + C)	Empenhado (D)	Pago (E)	% Execução (D / A)
16.129.032	1.000.000	0	1.000.000	0,00	0,00	0,00%

Quantidade	Centro Ocidental	Centro Oriental	Centro Sul	Metrop. de Curitiba	Noroeste	Norte Central	Norte Pioneiro	Oeste	Sudeste	Sudoeste	Total
Prevista						29.301					29.301
Realizada						0					0
% Execução						0,00%					0,00%

Justificativa

Alteração de área. Busca-se novo terreno em função do alto custo da fundação atualmente projetada dada a localização do terreno atual é afetada pelo Aquífero Karst.

Situação

Não Iniciada

Comentário

FÓRUM TJPR. Projetos Complementares contratados e em andamento.

Demonstrativo da Execução Física e Financeira do Orçamento - 2023

28. Construir o Fórum da Comarca de Nova Aurora

Produto: Construção de Edifícios Públicos

Unidade de Medida: M2

Execução Orçamentária e Financeira - 2023 (R\$ 1,00)

Orçamento Inicial	Orçamento Disponível (B)	Orçamento Contingenciado (C)	Total Orçamentário (A = B + C)	Empenhado (D)	Pago (E)	% Execução (D / A)
3.225.806	8.840.806	0	8.840.806	7.245.677,83	2.005.441,01	81,95%

Quantidade	Centro Ocidental	Centro Oriental	Centro Sul	Metrop. de Curitiba	Noroeste	Norte Central	Norte Pioneiro	Oeste	Sudeste	Sudoeste	Total
Prevista								1.884			1.884
Realizada								956,32			956
% Execução								50,76%			50,74%

Justificativa

Instalação de pisos e fechadas de vidro.

Situação	Comentário
Andamento Normal	FÓRUM TJPR PADRÃO 1500. Obra incluída no Plano de Obras TJPR 2024.

29. Construir o Fórum da Comarca de Prudentópolis

Produto: Construção de Edifícios Públicos

Unidade de Medida: M2

Execução Orçamentária e Financeira - 2023 (R\$ 1,00)

Orçamento Inicial	Orçamento Disponível (B)	Orçamento Contingenciado (C)	Total Orçamentário (A = B + C)	Empenhado (D)	Pago (E)	% Execução (D / A)
54.258	1.361.358	0	1.361.358	1.307.100,00	0,00	96,01%

Quantidade	Centro Ocidental	Centro Oriental	Centro Sul	Metrop. de Curitiba	Noroeste	Norte Central	Norte Pioneiro	Oeste	Sudeste	Sudoeste	Total
Prevista									1.884		1.884
Realizada									0		0
% Execução									0,00%		0,00%

Justificativa

Contrato 9880572 assinado em 08/01/2024. Enviado à Consultoria Jurídica para análise da substituição de responsáveis técnicos.

Situação	Comentário
Não Iniciada	FÓRUM TJPR PADRÃO 1500. Obra em fase de licitação, Obra incluída no Plano de Obras TJPR 2024.

Demonstrativo da Execução Física e Financeira do Orçamento - 2023

31. Construir o Fórum da Comarca de Paranavaí

Produto: Construção de Edifícios Públicos

Unidade de Medida: M2

Execução Orçamentária e Financeira - 2023 (R\$ 1,00)

Orçamento Inicial	Orçamento Disponível (B)	Orçamento Contingenciado (C)	Total Orçamentário (A = B + C)	Empenhado (D)	Pago (E)	% Execução (D / A)
182.258	182.258	0	182.258	0,00	0,00	0,00%

Quantidade	Centro Ocidental	Centro Oriental	Centro Sul	Metrop. de Curitiba	Noroeste	Norte Central	Norte Pioneiro	Oeste	Sudeste	Sudoeste	Total
Prevista					10.917						10.917
Realizada					0						0
% Execução					0,00%						0,00%

Justificativa

Projeto alterado para P5000 conforme diretrizes da Administração com restudo do programa arquitetônico ante a nova realidade do teletrabalho no período pós pandemia e digitalização dos processos, o que permitiu a redução da área necessária.

Situação	Comentário
Não Iniciada	FÓRUM TJPR PADRÃO 5000. Obra incluída no Plano de Obras TJPR 2024.

32. Construir o Fórum da Comarca de Peabirú

Produto: Construção de Edifícios Públicos

Unidade de Medida: M2

Execução Orçamentária e Financeira - 2023 (R\$ 1,00)

Orçamento Inicial	Orçamento Disponível (B)	Orçamento Contingenciado (C)	Total Orçamentário (A = B + C)	Empenhado (D)	Pago (E)	% Execução (D / A)
4.838.709	2.063.620	0	2.063.620	1.763.620,00	0,00	85,46%

Quantidade	Centro Ocidental	Centro Oriental	Centro Sul	Metrop. de Curitiba	Noroeste	Norte Central	Norte Pioneiro	Oeste	Sudeste	Sudoeste	Total
Prevista	1.884										1.884
Realizada	0										0
% Execução	0,00%										0,00%

Justificativa

Contrato 9856351 assinado em 16/01/2024. Falta análise da documentação.

Situação	Comentário
Não Iniciada	FÓRUM TJPR PADRÃO 650 PLUS. Obra em fase de licitação, obra incluída no Plano de Obras TJPR 2024.

Demonstrativo da Execução Física e Financeira do Orçamento - 2023

35. Construir o Fórum da Comarca de Ponta Grossa

Produto: Construção de Edifícios Públicos

Unidade de Medida: M2

Execução Orçamentária e Financeira - 2023 (R\$ 1,00)

Orçamento Inicial	Orçamento Disponível (B)	Orçamento Contingenciado (C)	Total Orçamentário (A = B + C)	Empenhado (D)	Pago (E)	% Execução (D / A)
9.727.419	1.000.000	0	1.000.000	0,00	0,00	0,00%

Quantidade	Centro Ocidental	Centro Oriental	Centro Sul	Metrop. de Curitiba	Noroeste	Norte Central	Norte Pioneiro	Oeste	Sudeste	Sudoeste	Total
Prevista		18.794									18.794
Realizada		0									0
% Execução		0,00%									0,00%

Justificativa

Em análise do Termo de Referência pela CJ. DEF para disponibilidade orçamentária.

Situação	Comentário
Não Iniciada	FÓRUM TJPR. Projetos Complementares contratados e em andamento.

36. Construir o Fórum da Comarca de Pontal do Paraná

Produto: Construção de Edifícios Públicos

Unidade de Medida: M2

Execução Orçamentária e Financeira - 2023 (R\$ 1,00)

Orçamento Inicial	Orçamento Disponível (B)	Orçamento Contingenciado (C)	Total Orçamentário (A = B + C)	Empenhado (D)	Pago (E)	% Execução (D / A)
4.193.548	2.063.620	0	2.063.620	1.763.620,00	0,00	85,46%

Quantidade	Centro Ocidental	Centro Oriental	Centro Sul	Metrop. de Curitiba	Noroeste	Norte Central	Norte Pioneiro	Oeste	Sudeste	Sudoeste	Total
Prevista				1.884							1.884
Realizada				0							0
% Execução				0,00%							0,00%

Justificativa

Contrato Nº 9919657 - DEA-CJ assinado em 15/01/2024.

Situação	Comentário
Não Iniciada	FÓRUM TJPR PADRÃO 650 PLUS. Obra em fase de licitação, obra incluída no Plano de Obras TJPR 2024.

Demonstrativo da Execução Física e Financeira do Orçamento - 2023

37. Construir o Fórum da Comarca de Quedada do Iguaçu

Produto: Construção de Edifícios Públicos

Unidade de Medida: M2

Execução Orçamentária e Financeira - 2023 (R\$ 1,00)

Orçamento Inicial	Orçamento Disponível (B)	Orçamento Contingenciado (C)	Total Orçamentário (A = B + C)	Empenhado (D)	Pago (E)	% Execução (D / A)
1.612.908	1.607.100	0	1.607.100	1.307.100,00	0,00	81,33%

Quantidade	Centro Ocidental	Centro Oriental	Centro Sul	Metrop. de Curitiba	Noroeste	Norte Central	Norte Pioneiro	Oeste	Sudeste	Sudoeste	Total
Prevista			1.884								1.884
Realizada			0								0
% Execução			0,00%								0,00%

Justificativa

Contrato 9880572 assinado em 08/01/2024. Enviado à Consultoria Jurídica para análise da substituição de responsáveis técnicos.

Situação	Comentário
Não Iniciada	FÓRUM TJPR PADRÃO 1500. Obra em fase de licitação, obra incluída no Plano de Obras TJPR 2024.

38. Construir o Fórum da Comarca de Ribeirão do Pinhal

Produto: Construção de Edifícios Públicos

Unidade de Medida: M2

Execução Orçamentária e Financeira - 2023 (R\$ 1,00)

Orçamento Inicial	Orçamento Disponível (B)	Orçamento Contingenciado (C)	Total Orçamentário (A = B + C)	Empenhado (D)	Pago (E)	% Execução (D / A)
1.481.612	1.761.400	0	1.761.400	1.661.400,00	0,00	94,32%

Quantidade	Centro Ocidental	Centro Oriental	Centro Sul	Metrop. de Curitiba	Noroeste	Norte Central	Norte Pioneiro	Oeste	Sudeste	Sudoeste	Total
Prevista							1.552				1.552
Realizada							0				0
% Execução							0,00%				0,00%

Justificativa

Recebida apólice de garantia. Em fase de formalização contratual.

Situação	Comentário
Não Iniciada	FÓRUM TJPR PADRÃO 650. Obra em fase de licitação, obra incluída no Plano de Obras TJPR 2024.

Demonstrativo da Execução Física e Financeira do Orçamento - 2023

39. Construir o Fórum da Comarca de São Mateus do Sul

Produto: Construção de Edifícios Públicos

Unidade de Medida: M2

Execução Orçamentária e Financeira - 2023 (R\$ 1,00)

Orçamento Inicial	Orçamento Disponível (B)	Orçamento Contingenciado (C)	Total Orçamentário (A = B + C)	Empenhado (D)	Pago (E)	% Execução (D / A)
54.258	1.361.358	0	1.361.358	1.307.100,00	0,00	96,01%

Quantidade	Centro Ocidental	Centro Oriental	Centro Sul	Metrop. de Curitiba	Noroeste	Norte Central	Norte Pioneiro	Oeste	Sudeste	Sudoeste	Total
Prevista									1.884		1.884
Realizada									0		0
% Execução									0,00%		0,00%

Justificativa

Contrato 9875568 assinado em 15/12/2023. Enviado à Consultoria Jurídica para análise da substituição de responsáveis técnicos.

Situação	Comentário
Não Iniciada	FÓRUM TJPR PADRÃO 1500. Obra em fase de licitação, obra incluída no Plano de Obras TJPR 2024.

40. Construir o Fórum da Comarca de Santo Antônio da Platina

Produto: Construção de Edifícios Públicos

Unidade de Medida: M2

Execução Orçamentária e Financeira - 2023 (R\$ 1,00)

Orçamento Inicial	Orçamento Disponível (B)	Orçamento Contingenciado (C)	Total Orçamentário (A = B + C)	Empenhado (D)	Pago (E)	% Execução (D / A)
125.000	125.000	0	125.000	0,00	0,00	0,00%

Quantidade	Centro Ocidental	Centro Oriental	Centro Sul	Metrop. de Curitiba	Noroeste	Norte Central	Norte Pioneiro	Oeste	Sudeste	Sudoeste	Total
Prevista							4.698				4.698
Realizada							0				0
% Execução							0,00%				0,00%

Justificativa

Alteração de área. Busca-se novo terreno em função do alto custo da fundação atualmente projetada dada a localização do terreno atual é afetada pelo Aquífero Karst.

Situação	Comentário
Não Iniciada	FÓRUM TJPR PADRÃO 2500. Obra incluída no Plano de Obras TJPR 2024.

Demonstrativo da Execução Física e Financeira do Orçamento - 2023

41. Construir o Fórum da Comarca de São Jerônimo da Serra

Produto: Construção de Edifícios Públicos

Unidade de Medida: M2

Execução Orçamentária e Financeira - 2023 (R\$ 1,00)

Orçamento Inicial	Orçamento Disponível (B)	Orçamento Contingenciado (C)	Total Orçamentário (A = B + C)	Empenhado (D)	Pago (E)	% Execução (D / A)
2.590.645	1.961.400	0	1.961.400	0,00	0,00	0,00%

Quantidade	Centro Ocidental	Centro Oriental	Centro Sul	Metrop. de Curitiba	Noroeste	Norte Central	Norte Pioneiro	Oeste	Sudeste	Sudoeste	Total
Prevista							1.884				1.884
Realizada							0				0
% Execução							0,00%				0,00%

Justificativa

Projeto alterado para P650 conforme diretrizes da Administração com restudo do programa arquitetônico ante a nova realidade do teletrabalho no período pós pandemia e digitalização dos processos, o que permitiu a redução da área necessária.

Situação	Comentário
Não Iniciada	FÓRUM TJPR PADRÃO P650. Obra em fase de licitação, obra incluída no Plano de Obras TJPR 2024.

46. Construir o Fórum da Comarca de Terra Rica

Produto: Construção de Edifícios Públicos

Unidade de Medida: M2

Execução Orçamentária e Financeira - 2023 (R\$ 1,00)

Orçamento Inicial	Orçamento Disponível (B)	Orçamento Contingenciado (C)	Total Orçamentário (A = B + C)	Empenhado (D)	Pago (E)	% Execução (D / A)
3.225.806	16.605.806	0	16.605.806	8.968.055,56	3.291.891,77	54,00%

Quantidade	Centro Ocidental	Centro Oriental	Centro Sul	Metrop. de Curitiba	Noroeste	Norte Central	Norte Pioneiro	Oeste	Sudeste	Sudoeste	Total
Prevista					1.884						1.884
Realizada					767,73						768
% Execução					40,75%						40,76%

Justificativa

Instalação de pisos e fechadas de vidro.

Situação	Comentário
Andamento Normal	FÓRUM TJPR PADRÃO 1500. Obra incluída no Plano de Obras TJPR 2024.

Demonstrativo da Execução Física e Financeira do Orçamento - 2023

47. Construir o Fórum da Comarca de União da Vitória

Produto: Construção de Edifícios Públicos

Unidade de Medida: M2

Execução Orçamentária e Financeira - 2023 (R\$ 1,00)

Orçamento Inicial	Orçamento Disponível (B)	Orçamento Contingenciado (C)	Total Orçamentário (A = B + C)	Empenhado (D)	Pago (E)	% Execução (D / A)
182.258	182.258	0	182.258	0,00	0,00	0,00%

Quantidade	Centro Ocidental	Centro Oriental	Centro Sul	Metrop. de Curitiba	Noroeste	Norte Central	Norte Pioneiro	Oeste	Sudeste	Sudoeste	Total
Prevista									10.917		10.917
Realizada									0		0
% Execução									0,00%		0,00%

Justificativa

Projeto alterado conforme diretrizes da Administração com restudo do programa arquitetônico ante a nova realidade do teletrabalho no período pós pandemia e digitalização dos processos, o que permitiu a redução da área necessária.

Situação	Comentário
Não Iniciada	FÓRUM TJPR PADRÃO 10.000. Obra incluída no Plano de Obras TJPR 2024.

48. Construir o Fórum da Comarca de Uraí

Produto: Construção de Edifícios Públicos

Unidade de Medida: M2

Execução Orçamentária e Financeira - 2023 (R\$ 1,00)

Orçamento Inicial	Orçamento Disponível (B)	Orçamento Contingenciado (C)	Total Orçamentário (A = B + C)	Empenhado (D)	Pago (E)	% Execução (D / A)
513.870	1.761.400	0	1.761.400	1.661.400,00	0,00	94,32%

Quantidade	Centro Ocidental	Centro Oriental	Centro Sul	Metrop. de Curitiba	Noroeste	Norte Central	Norte Pioneiro	Oeste	Sudeste	Sudoeste	Total
Prevista							1.552				1.552
Realizada							0				0
% Execução							0,00%				0,00%

Justificativa

Recebida apólice de garantia. Em fase de formalização contratual.

Situação	Comentário
Não Iniciada	FÓRUM TJPR PADRÃO 650. Obra em fase de licitação, obra incluída no Plano de Obras TJPR 2024.

Demonstrativo da Execução Física e Financeira do Orçamento - 2023

49. Construir o Fórum da Comarca de Wenceslau Braz

Produto: Construção de Edifícios Públicos

Unidade de Medida: M2

Execução Orçamentária e Financeira - 2023 (R\$ 1,00)

Orçamento Inicial	Orçamento Disponível (B)	Orçamento Contingenciado (C)	Total Orçamentário (A = B + C)	Empenhado (D)	Pago (E)	% Execução (D / A)
4.193.549	300.000	0	300.000	0,00	0,00	0,00%

Quantidade	Centro Ocidental	Centro Oriental	Centro Sul	Metrop. de Curitiba	Noroeste	Norte Central	Norte Pioneiro	Oeste	Sudeste	Sudoeste	Total
Prevista							1.884				1.884
Realizada							0				0
% Execução							0,00%				0,00%

Justificativa

Projeto alterado para P650 PLUS conforme diretrizes da Administração com restudo do programa arquitetônico ante a nova realidade do teletrabalho no período pós pandemia e digitalização dos processos, o que permitiu a redução da área necessária.

Situação	Comentário
Não Iniciada	FÓRUM TJPR PADRÃO P650 PLUS. Obra incluída no Plano de Obras TJPR 2024.

50. Construir o Fórum da Comarca de Iporã

Produto: Construção de Edifícios Públicos

Unidade de Medida: M2

Execução Orçamentária e Financeira - 2023 (R\$ 1,00)

Orçamento Inicial	Orçamento Disponível (B)	Orçamento Contingenciado (C)	Total Orçamentário (A = B + C)	Empenhado (D)	Pago (E)	% Execução (D / A)
4.838.709	2.063.620	0	2.063.620	1.763.620,00	0,00	85,46%

Quantidade	Centro Ocidental	Centro Oriental	Centro Sul	Metrop. de Curitiba	Noroeste	Norte Central	Norte Pioneiro	Oeste	Sudeste	Sudoeste	Total
Prevista					1.884						1.884
Realizada					0						0
% Execução					0,00%						0,00%

Justificativa

Contrato 9875370 ainda sem todas as assinaturas. Falta análise da documentação.

Situação	Comentário
Não Iniciada	FÓRUM TJPR PADRÃO P650 PLUS. Obra em fase de licitação, obra incluída no Plano de Obras TJPR 2024.

Demonstrativo da Execução Física e Financeira do Orçamento - 2023

51. Construir o Fórum da Comarca de Medianeira

Produto: Construção de Edifícios Públicos

Unidade de Medida: M2

Execução Orçamentária e Financeira - 2023 (R\$ 1,00)

Orçamento Inicial	Orçamento Disponível (B)	Orçamento Contingenciado (C)	Total Orçamentário (A = B + C)	Empenhado (D)	Pago (E)	% Execução (D / A)
520.900	100.000	0	100.000	0,00	0,00	0,00%

Quantidade	Centro Ocidental	Centro Oriental	Centro Sul	Metrop. de Curitiba	Noroeste	Norte Central	Norte Pioneiro	Oeste	Sudeste	Sudoeste	Total
Prevista								1.884			1.884
Realizada								0			0
% Execução								0,00%			0,00%

Justificativa

Considerando que os estudos não foram iniciados no exercício de 2023, há uma grande possibilidade e retomada dos projetos e conseqüentemente a licitação para 2024.

Situação	Comentário
Não Iniciada	Sem projeto programado no exercício de 2023.

53. Construir o Fórum da Comarca de Francisco Beltrão

Produto: Construção de Edifícios Públicos

Unidade de Medida: M2

Execução Orçamentária e Financeira - 2023 (R\$ 1,00)

Orçamento Inicial	Orçamento Disponível (B)	Orçamento Contingenciado (C)	Total Orçamentário (A = B + C)	Empenhado (D)	Pago (E)	% Execução (D / A)
3.225.806	21.363.306	0	21.363.306	18.828.583,98	5.440.468,41	88,13%

Quantidade	Centro Ocidental	Centro Oriental	Centro Sul	Metrop. de Curitiba	Noroeste	Norte Central	Norte Pioneiro	Oeste	Sudeste	Sudoeste	Total
Prevista										11.556	11.556
Realizada										7.978,26	7.978
% Execução										69,04%	69,04%

Justificativa

Fase de acabamentos (divisórias, pisos e forros).

Situação	Comentário
Andamento Normal	FÓRUM TJPR PADRÃO 10.000. Obra incluída no Plano de Obras TJPR 2024.

Demonstrativo da Execução Física e Financeira do Orçamento - 2023

UNIDADE: 60 - Fundo de Reequipamento do Poder Judiciário - FUNREJUS
Projeto/Atividade: 5102 - Construção, Reforma e Ampliação de Imóveis do 2º Grau
Função: 2 - Judiciária
Sub Função: 61 - Ação Judiciária
Programa de Governo: 43 - Gestão Institucional - Outros Poderes, Ministério Público e Defensoria Pública
Execução Orçamentária e Financeira - Recursos 2023 (R\$ 1,00)

Categoria Econômica	Fonte	Orçamento Inicial	Orçamento Disponível (B)	Orçamento Contingenciado (C)	Total Orçamentário (A = B + C)	Empenhado (D)	Pago (E)	% Execução (D / A)
Correntes	T	0	0	0	0	0,00	0,00	0,00%
	OF	0	0	0	0	0,00	0,00	0,00%
	Total	0	0	0	0	0,00	0,00	0,00%
Capital	T	0	0	0	0	0,00	0,00	0,00%
	OF	10.009.998	38.091.934	0	38.091.934	30.580.298,82	1.671.851,03	80,28%
	Total	10.009.998	38.091.934	0	38.091.934	30.580.298,82	1.671.851,03	80,28%
Total	T	0	0	0	0	0,00	0,00	0,00%
	OF	10.009.998	38.091.934	0	38.091.934	30.580.298,82	1.671.851,03	80,28%
	Total	10.009.998	38.091.934	0	38.091.934	30.580.298,82	1.671.851,03	80,28%

OBRAS:

1. Construir Usina Fotovoltaica

Produto: Construção de Edifícios Públicos

Unidade de Medida: M2

Execução Orçamentária e Financeira - 2023 (R\$ 1,00)

Orçamento Inicial	Orçamento Disponível (B)	Orçamento Contingenciado (C)	Total Orçamentário (A = B + C)	Empenhado (D)	Pago (E)	% Execução (D / A)
6.451.612	36.381.612	0	36.381.612	30.580.298,82	1.671.851,03	84,05%

Quantidade	Centro Ocidental	Centro Oriental	Centro Sul	Metrop. de Curitiba	Noroeste	Norte Central	Norte Pioneiro	Oeste	Sudeste	Sudoeste	Total
Prevista				50.000							50.000
Realizada				13.140,60							13.141
% Execução				26,28%							26,28%

Justificativa

Instalando estrutura de sustentação das placas. Aguardando a liberação alfandegária das placas fotovoltaicas.

Situação	Comentário
Andamento Normal	Obra incluída no Plano de Obras TJPR 2024.

Demonstrativo da Execução Física e Financeira do Orçamento - 2023

5. Construir Usina Fotovoltaica - Sede Mauá

Produto: Construção de Edifícios Públicos

Unidade de Medida: M2

Execução Orçamentária e Financeira - 2023 (R\$ 1,00)

Orçamento Inicial	Orçamento Disponível (B)	Orçamento Contingenciado (C)	Total Orçamentário (A = B + C)	Empenhado (D)	Pago (E)	% Execução (D / A)
258.064	10.000	0	10.000	0,00	0,00	0,00%

Quantidade	Centro Ocidental	Centro Oriental	Centro Sul	Metrop. de Curitiba	Noroeste	Norte Central	Norte Pioneiro	Oeste	Sudeste	Sudoeste	Total
Prevista				600							600
Realizada				0							0
% Execução				0,00%							0,00%

Justificativa

Projeto em elaboração.

Situação	Comentário
Em Projeto	Obra incluída no Plano de Obras TJPR 2024.

6. Reformar e Modernizar Ar Condicionado - Sede Mauá

Produto: Construção de Edifícios Públicos

Unidade de Medida: M2

Execução Orçamentária e Financeira - 2023 (R\$ 1,00)

Orçamento Inicial	Orçamento Disponível (B)	Orçamento Contingenciado (C)	Total Orçamentário (A = B + C)	Empenhado (D)	Pago (E)	% Execução (D / A)
2.000.000	300.000	0	300.000	0,00	0,00	0,00%

Quantidade	Centro Ocidental	Centro Oriental	Centro Sul	Metrop. de Curitiba	Noroeste	Norte Central	Norte Pioneiro	Oeste	Sudeste	Sudoeste	Total
Prevista				28.739							28.739
Realizada				0							0
% Execução				0,00%							0,00%

Justificativa

Projeto em atraso, tendo em vista a insuficiência de pessoal técnico para atuação do contrato.

Situação	Comentário
Em Projeto	Projeto em elaboração.

Demonstrativo da Execução Física e Financeira do Orçamento - 2023

7. Reformar Barracão - Flávio Dalegrave

Produto: Construção de Edifícios Públicos

Unidade de Medida: KM

Execução Orçamentária e Financeira - 2023 (R\$ 1,00)

Orçamento Inicial	Orçamento Disponível (B)	Orçamento Contingenciado (C)	Total Orçamentário (A = B + C)	Empenhado (D)	Pago (E)	% Execução (D / A)
1.300.322	1.300.322	0	1.300.322	0,00	0,00	0,00%

Quantidade	Centro Ocidental	Centro Oriental	Centro Sul	Metrop. de Curitiba	Noroeste	Norte Central	Norte Pioneiro	Oeste	Sudeste	Sudoeste	Total
Prevista				6.000							6.000
Realizada				0							0
% Execução				0,00%							0,00%

Justificativa

Em fase de elaboração de Parecer técnico para instrução de licitação.

Situação	Comentário
Em Projeto	Obra incluída no Plano de Obras TJPR 2024.

8. Revitalização do Edifício do Centro Médico

Produto: Benfeitorias e Instalações

Unidade de Medida: M2

Execução Orçamentária e Financeira - 2023 (R\$ 1,00)

Orçamento Inicial	Orçamento Disponível (B)	Orçamento Contingenciado (C)	Total Orçamentário (A = B + C)	Empenhado (D)	Pago (E)	% Execução (D / A)
0	100.000	0	100.000	0,00	0,00	0,00%

Quantidade	Centro Ocidental	Centro Oriental	Centro Sul	Metrop. de Curitiba	Noroeste	Norte Central	Norte Pioneiro	Oeste	Sudeste	Sudoeste	Total
Prevista											0
Realizada											0
% Execução											0,00%

Situação	Comentário

Demonstrativo da Execução Física e Financeira do Orçamento - 2023

UNIDADE: 60 - Fundo de Reequipamento do Poder Judiciário - FUNREJUS

Projeto/Atividade: 6006 - Gestão de Atividades do 2º Grau - FUNREJUS

Função: 2 - Judiciária

Sub Função: 61 - Ação Judiciária

Programa de Governo: 43 - Gestão Institucional - Outros Poderes, Ministério Público e Defensoria Pública

Execução Orçamentária e Financeira - Recursos 2023 (R\$ 1,00)

Categoria Econômica	Fonte	Orçamento Inicial	Orçamento Disponível (B)	Orçamento Contingenciado (C)	Total Orçamentário (A = B + C)	Empenhado (D)	Pago (E)	% Execução (D / A)
Correntes	T	0	0	0	0	0,00	0,00	0,00%
	OF	83.482.286	122.137.286	0	122.137.286	95.182.985,73	74.419.809,33	77,93%
	Total	83.482.286	122.137.286	0	122.137.286	95.182.985,73	74.419.809,33	77,93%
Capital	T	0	0	0	0	0,00	0,00	0,00%
	OF	1.432.000	9.985.000	0	9.985.000	1.157.890,15	966.681,38	11,59%
	Total	1.432.000	9.985.000	0	9.985.000	1.157.890,15	966.681,38	11,59%
Total	T	0	0	0	0	0,00	0,00	0,00%
	OF	84.914.286	132.122.286	0	132.122.286	96.340.875,88	75.386.490,71	72,91%
	Total	84.914.286	132.122.286	0	132.122.286	96.340.875,88	75.386.490,71	72,91%

UNIDADE: 60 - Fundo de Reequipamento do Poder Judiciário - FUNREJUS

Projeto/Atividade: 6227 - Gestão de Atividades do 1º Grau - FUNREJUS

Função: 2 - Judiciária

Sub Função: 61 - Ação Judiciária

Programa de Governo: 43 - Gestão Institucional - Outros Poderes, Ministério Público e Defensoria Pública

Execução Orçamentária e Financeira - Recursos 2023 (R\$ 1,00)

Categoria Econômica	Fonte	Orçamento Inicial	Orçamento Disponível (B)	Orçamento Contingenciado (C)	Total Orçamentário (A = B + C)	Empenhado (D)	Pago (E)	% Execução (D / A)
Correntes	T	0	0	0	0	0,00	0,00	0,00%
	OF	299.059.739	381.682.739	0	381.682.739	336.658.058,92	275.065.567,07	88,20%
	Total	299.059.739	381.682.739	0	381.682.739	336.658.058,92	275.065.567,07	88,20%
Capital	T	0	0	0	0	0,00	0,00	0,00%
	OF	1.905.000	26.097.383	0	26.097.383	6.124.454,16	4.488.782,06	23,46%
	Total	1.905.000	26.097.383	0	26.097.383	6.124.454,16	4.488.782,06	23,46%
Total	T	0	0	0	0	0,00	0,00	0,00%
	OF	300.964.739	407.780.122	0	407.780.122	342.782.513,08	279.554.349,13	84,06%
	Total	300.964.739	407.780.122	0	407.780.122	342.782.513,08	279.554.349,13	84,06%

Demonstrativo da Execução Física e Financeira do Orçamento - 2023

UNIDADE: 60 - Fundo de Reequipamento do Poder Judiciário - FUNREJUS

Projeto/Atividade: 6525 - Gestão da Escola Judicial do Paraná - EJUD-PR - FUNREJUS

Função: 2 - Judiciária

Sub Função: 61 - Ação Judiciária

Programa de Governo: 43 - Gestão Institucional - Outros Poderes, Ministério Público e Defensoria Pública

Execução Orçamentária e Financeira - Recursos 2023 (R\$ 1,00)

Categoria Econômica	Fonte	Orçamento Inicial	Orçamento Disponível (B)	Orçamento Contingenciado (C)	Total Orçamentário (A = B + C)	Empenhado (D)	Pago (E)	% Execução (D / A)
Correntes	T	0	0	0	0	0,00	0,00	0,00%
	OF	3.550.000	3.550.000	0	3.550.000	322.666,40	161.849,15	9,09%
	Total	3.550.000	3.550.000	0	3.550.000	322.666,40	161.849,15	9,09%
Capital	T	0	0	0	0	0,00	0,00	0,00%
	OF	370.000	370.000	0	370.000	0,00	0,00	0,00%
	Total	370.000	370.000	0	370.000	0,00	0,00	0,00%
Total	T	0	0	0	0	0,00	0,00	0,00%
	OF	3.920.000	3.920.000	0	3.920.000	322.666,40	161.849,15	8,23%
	Total	3.920.000	3.920.000	0	3.920.000	322.666,40	161.849,15	8,23%

UNIDADE: 60 - Fundo de Reequipamento do Poder Judiciário - FUNREJUS

Projeto/Atividade: 6526 - Gestão da Infraestrutura e Governança de TI - 1º Grau

Função: 2 - Judiciária

Sub Função: 61 - Ação Judiciária

Programa de Governo: 43 - Gestão Institucional - Outros Poderes, Ministério Público e Defensoria Pública

Execução Orçamentária e Financeira - Recursos 2023 (R\$ 1,00)

Categoria Econômica	Fonte	Orçamento Inicial	Orçamento Disponível (B)	Orçamento Contingenciado (C)	Total Orçamentário (A = B + C)	Empenhado (D)	Pago (E)	% Execução (D / A)
Correntes	T	0	0	0	0	0,00	0,00	0,00%
	OF	12.969.726	27.969.726	0	27.969.726	18.481.448,46	14.758.478,04	66,07%
	Total	12.969.726	27.969.726	0	27.969.726	18.481.448,46	14.758.478,04	66,07%
Capital	T	0	0	0	0	0,00	0,00	0,00%
	OF	28.435.000	58.435.000	0	58.435.000	3.711.858,17	1.274.770,00	6,35%
	Total	28.435.000	58.435.000	0	58.435.000	3.711.858,17	1.274.770,00	6,35%
Total	T	0	0	0	0	0,00	0,00	0,00%
	OF	41.404.726	86.404.726	0	86.404.726	22.193.306,63	16.033.248,04	25,68%
	Total	41.404.726	86.404.726	0	86.404.726	22.193.306,63	16.033.248,04	25,68%

Demonstrativo da Execução Física e Financeira do Orçamento - 2023

UNIDADE: 60 - Fundo de Reequipamento do Poder Judiciário - FUNREJUS
Projeto/Atividade: 6527 - Gestão da Infraestrutura e Governança da TI - 2º Grau
Função: 2 - Judiciária
Sub Função: 61 - Ação Judiciária
Programa de Governo: 43 - Gestão Institucional - Outros Poderes, Ministério Público e Defensoria Pública
Execução Orçamentária e Financeira - Recursos 2023 (R\$ 1,00)

Categoria Econômica	Fonte	Orçamento Inicial	Orçamento Disponível (B)	Orçamento Contingenciado (C)	Total Orçamentário (A = B + C)	Empenhado (D)	Pago (E)	% Execução (D / A)
Correntes	T	0	0	0	0	0,00	0,00	0,00%
	OF	7.231.613	22.231.613	0	22.231.613	15.940.957,32	13.657.907,49	71,70%
	Total	7.231.613	22.231.613	0	22.231.613	15.940.957,32	13.657.907,49	71,70%
Capital	T	0	0	0	0	0,00	0,00	0,00%
	OF	28.375.000	18.675.000	0	18.675.000	940.757,32	546.330,00	5,04%
	Total	28.375.000	18.675.000	0	18.675.000	940.757,32	546.330,00	5,04%
Total	T	0	0	0	0	0,00	0,00	0,00%
	OF	35.606.613	40.906.613	0	40.906.613	16.881.714,64	14.204.237,49	41,26%
	Total	35.606.613	40.906.613	0	40.906.613	16.881.714,64	14.204.237,49	41,26%

UNIDADE: 62 - Fundo da Justiça do Poder Judiciário do Estado do Paraná
Projeto/Atividade: 6004 - Estatização, Expansão e Aperfeiçoamento da Prestação Jurisdicional - FUNJUS
Função: 2 - Judiciária
Sub Função: 61 - Ação Judiciária
Programa de Governo: 43 - Gestão Institucional - Outros Poderes, Ministério Público e Defensoria Pública
Execução Orçamentária e Financeira - Recursos 2023 (R\$ 1,00)

Categoria Econômica	Fonte	Orçamento Inicial	Orçamento Disponível (B)	Orçamento Contingenciado (C)	Total Orçamentário (A = B + C)	Empenhado (D)	Pago (E)	% Execução (D / A)
Correntes	T	0	0	0	0	0,00	0,00	0,00%
	OF	295.300.000	295.400.000	0	295.400.000	290.462.048,88	282.354.982,17	98,32%
	Total	295.300.000	295.400.000	0	295.400.000	290.462.048,88	282.354.982,17	98,32%
Capital	T	0	0	0	0	0,00	0,00	0,00%
	OF	0	0	0	0	0,00	0,00	0,00%
	Total	0	0	0	0	0,00	0,00	0,00%
Total	T	0	0	0	0	0,00	0,00	0,00%
	OF	295.300.000	295.400.000	0	295.400.000	290.462.048,88	282.354.982,17	98,32%
	Total	295.300.000	295.400.000	0	295.400.000	290.462.048,88	282.354.982,17	98,32%

Demonstrativo da Execução Física e Financeira do Orçamento - 2023

PRINCIPAIS AÇÕES:

3. Estatização de Unidades Judiciárias

Produto: vara estatizada

Unidade de Medida: UN

Quantidade	Centro Ocidental	Centro Oriental	Centro Sul	Metrop. de Curitiba	Noroeste	Norte Central	Norte Pioneiro	Oeste	Sudeste	Sudoeste	Estado	Total
Prevista											12	12
Realizada											0	0
% Execução											0,00%	0,00%

Justificativa

Considerando que em todas as comarcas do Estado do Paraná adotaram trabalho remoto parcial, bem como de forma digital, portanto, em 2023, não houve nenhuma estatização prevista.

Situação	Comentário
Não Iniciada	Prováveis estatizações para época oportuna durante o exercício de 2024.

4. Provimento de cargos de servidores para as unidades judiciárias estatizadas no 1º grau de jurisdição

Produto: unidade atendida

Unidade de Medida: UN

Quantidade	Centro Ocidental	Centro Oriental	Centro Sul	Metrop. de Curitiba	Noroeste	Norte Central	Norte Pioneiro	Oeste	Sudeste	Sudoeste	Total
Prevista				6		6					12
Realizada				0		0					0
% Execução				0,00%		0,00%					0,00%

Justificativa

Considerando que em todas as comarcas do Estado do Paraná adotaram trabalho remoto parcial, bem como de forma digital, e considerando ainda que não houve em 2023 nenhuma estatização prevista, portanto, não houve nomeação de servidores.

Situação	Comentário
Não Iniciada	Prováveis nomeações para época oportuna durante o exercício de 2024.

UNIDADE: 63 - Fundo Estadual de Segurança dos Magistrados

Projeto/Atividade: 6228 - Gestão do Sistema de Segurança dos Magistrados - 1º Grau

Função: 2 - Judiciária

Sub Função: 61 - Ação Judiciária

Programa de Governo: 43 - Gestão Institucional - Outros Poderes, Ministério Público e Defensoria Pública

Demonstrativo da Execução Física e Financeira do Orçamento - 2023

Execução Orçamentária e Financeira - Recursos 2023 (R\$ 1,00)

Categoria Econômica	Fonte	Orçamento Inicial	Orçamento Disponível (B)	Orçamento Contingenciado (C)	Total Orçamentário (A = B + C)	Empenhado (D)	Pago (E)	% Execução (D / A)
Correntes	T	0	0	0	0	0,00	0,00	0,00%
	OF	503.905	303.905	0	303.905	0,00	0,00	0,00%
	Total	503.905	303.905	0	303.905	0,00	0,00	0,00%
Capital	T	0	0	0	0	0,00	0,00	0,00%
	OF	400.000	1.300.000	0	1.300.000	1.144.000,00	728.000,00	88,00%
	Total	400.000	1.300.000	0	1.300.000	1.144.000,00	728.000,00	88,00%
Total	T	0	0	0	0	0,00	0,00	0,00%
	OF	903.905	1.603.905	0	1.603.905	1.144.000,00	728.000,00	71,32%
	Total	903.905	1.603.905	0	1.603.905	1.144.000,00	728.000,00	71,32%

UNIDADE: 63 - Fundo Estadual de Segurança dos Magistrados

Projeto/Atividade: 6229 - Gestão do Sistema de Segurança dos Magistrados - 2º Grau

Função: 2 - Judiciária

Sub Função: 61 - Ação Judiciária

Programa de Governo: 43 - Gestão Institucional - Outros Poderes, Ministério Público e Defensoria Pública

Execução Orçamentária e Financeira - Recursos 2023 (R\$ 1,00)

Categoria Econômica	Fonte	Orçamento Inicial	Orçamento Disponível (B)	Orçamento Contingenciado (C)	Total Orçamentário (A = B + C)	Empenhado (D)	Pago (E)	% Execução (D / A)
Correntes	T	0	0	0	0	0,00	0,00	0,00%
	OF	1.710.000	1.310.000	0	1.310.000	1.009.381,22	49.410,00	77,05%
	Total	1.710.000	1.310.000	0	1.310.000	1.009.381,22	49.410,00	77,05%
Capital	T	0	0	0	0	0,00	0,00	0,00%
	OF	1.004.095	1.054.095	0	1.054.095	208.000,00	208.000,00	19,73%
	Total	1.004.095	1.054.095	0	1.054.095	208.000,00	208.000,00	19,73%
Total	T	0	0	0	0	0,00	0,00	0,00%
	OF	2.714.095	2.364.095	0	2.364.095	1.217.381,22	257.410,00	51,49%
	Total	2.714.095	2.364.095	0	2.364.095	1.217.381,22	257.410,00	51,49%

34. 034 - Outros Documentos (Item XIV - Parecer CM)



TRIBUNAL DE JUSTIÇA DO ESTADO DO PARANÁ
Pç. Nossa Senhora da Salete - Bairro Centro Cívico - CEP 80530-912 - Curitiba - PR - www.tjpr.jus.br

PAPELETA DE JULGAMENTO Nº 10224717 - P-SEP-DM-DJOEACM

SEI!TJPR Nº 0029672-40.2024.8.16.6000
SEI!DOC Nº 10224717

PROCEDIMENTO ADMINISTRATIVO SEI Nº 0029672-40.2024.8.16.6000

ASSUNTO: PRESTAÇÃO DE CONTAS 2023 – PODER JUDICIÁRIO E SEUS FUNDOS

PROPONENTE: Secretaria de Finanças

RELATOR: Des. Luiz Fernando Keppen – Presidente

*****EM MESA**

SESSÃO: 04ª Ordinária

Em 22 de março de 2024

Des. Luiz Fernando Tomasi Keppen (Presidente) – **(RELATOR)** – pela aprovação da Prestação de Contas

Desª Joeci Machado Camargo (1ª Vice-Presidente) – com o Relator

Des. Hamilton Mussi Corrêa (Corregedor-Geral da Justiça) – com o Relator

Des. Paulo Cezar Bellio – com o Relator

Des. Rui Portugal Bacellar Filho – com o Relator

Des. Octávio Campos Fischer – com o Relator

Des. Antônio Carlos Ribeiro Martins – ausente justificadamente

DECISÃO: O c. Conselho da Magistratura, por unanimidade de votos, aprova a Prestação de Contas do Poder Judiciário e seus Fundos, referente ao exercício financeiro de 2023, nos termos do voto do Excelentíssimo Senhor Desembargador Presidente Luiz Fernando Tomasi Keppen, Relator.

RONALD EMILIO MARQUES
LUIZ FERNANDO TOMASI KEPPEM

Secretário da Divisão de Julgados
Presidente do Tribunal de Justiça

do Órgão Especial e Conselho
da Magistratura



Documento assinado eletronicamente por **RONALD EMILIO MARQUES, Chefe de Divisão**, em 22/03/2024, às 16:15, conforme art. 1º, III, "b", da Lei 11.419/2006.



A autenticidade do documento pode ser conferida no site <https://sei.tjpr.jus.br/validar> informando o código verificador **10224717** e o código CRC **FC8E56F7**.

35. 035 - Outros Documentos (Item XIV - Parecer OE)



TRIBUNAL DE JUSTIÇA DO ESTADO DO PARANÁ
Pç. Nossa Senhora da Salete - Bairro Centro Cívico - CEP 80530-912 - Curitiba - PR - www.tjpr.jus.br

PAPELETA DE JULGAMENTO Nº 10232737 - P-SEP-DM-D

SEI:TJPR Nº 0043857-83.2024.8.16.6000
SEI:DOC Nº 10232737

TRIBUNAL DE JUSTIÇA DO ESTADO DO PARANÁ

ÓRGÃO ESPECIAL - ADMINISTRATIVO

Sessão Ordinária realizada em 25 de março de 2024

4.1 – Prestação de Contas – Exercício 2023 – 0029673-25.2024.8.16.6000

Assunto: Análise de Prestação de Contas do Tribunal de Justiça, FUNREJUS, FUNJUS, FUNSEG, referentes ao exercício de 2023.

Relator: Desembargador Presidente

EXCELENTÍSSIMOS SENHORES

Des. Luiz Fernando Tomasi Keppen (Presidente) – **Relator – pela aprovação da prestação de contas do Tribunal de Justiça, FUNREJUS, FUNJUS E FUNSEG, referentes ao exercício de 2023.**

Des. **Telmo Cherem (licenciado)** – Des. Ramon de Medeiros Nogueira – com o Relator.

Des. Carvílio da Silveira Filho – com o Relator.

Des. Marcus Vinícius de Lacerda Costa – com o Relator.

Des. Rogério Kanayama – com o Relator.

Des. Lauro Laertes de Oliveira – com o Relator.

Des. Antonio Renato Strapasson – com o Relator.

Des. Hamilton Mussi Corrêa (Corregedor-Geral da Justiça) – com o Relator.

Des. Eugênio Achille Grandinetti – **ausente momentaneamente.**

Des. Miguel Kfoury Neto – com o Relator.

Des. Hayton Lee Swain Filho – com o Relator.

Des. José Maurício Pinto de Almeida – **ausente justificadamente.**

Des. Luiz Carlos Gabardo – com o Relator.

Des. Paulo Cezar Bellio – com o Relator.

Des. Jorge de Oliveira Vargas – com o Relator.

Des^a. Joeci Machado Camargo (1ª Vice-Presidente) – com o Relator.

Des. José Sebastião Fagundes Cunha – com o Relator.

Des. Espedito Reis do Amaral – com o Relator.

Des. Roberto Portugal Bacellar – com o Relator.

Des. Domingos Thadeu Ribeiro da Fonseca – com o Relator.

Des. Rogério Etzel – com o Relator.

Des. Fabian Schweitzer – com o Relator.

Des. Luciano Carrasco Falavinha Souza – com o Relator.

Des. Francisco Cardozo Oliveira – com o Relator.

Des. Andrei de Oliveira Rech – com o Relator.

Decisão: O Órgão Especial, por unanimidade de votos, aprovou a prestação de contas do Tribunal de Justiça, FUNREJUS, FUNJUS E FUNSEG, referentes ao exercício de 2023, nos termos do voto do Excelentíssimo Sr. Des. Relator Luiz Fernando Tomasi Keppen, Presidente do Tribunal de Justiça do Estado do Paraná.

Des. LUIZ FERNANDO TOMASI KEPPEM

José Luiz Faria de Macedo Filho

Presidente do Tribunal de Justiça do Estado do Paraná Secretário-Geral do Tribunal de Justiça



Documento assinado eletronicamente por **JOSE LUIZ FARIA DE MACEDO FILHO, Secretário-Geral do Tribunal de Justiça**, em 26/03/2024, às 19:33, conforme art. 1º, III, "b", da Lei 11.419/2006.



Documento assinado eletronicamente por **Luiz Fernando Tomasi Keppen, Presidente do Tribunal de Justiça do Estado do Paraná**, em 26/03/2024, às 20:28, conforme art. 1º, III, "b", da Lei 11.419/2006.



A autenticidade do documento pode ser conferida no site <https://sei.tjpr.jus.br/validar> informando o código verificador **10232737** e o código CRC **3858FC74**.

36. 036 - Termo de Distribuição



Tribunal de Contas do Estado do Paraná

TERMO DE DISTRIBUIÇÃO Nº2038/2024

Processo Nº: 181480/24

Data e hora da distribuição: 27/03/2024 16:03:24

Assunto: PRESTAÇÃO DE CONTAS ANUAL

Entidade: TRIBUNAL DE JUSTIÇA DO ESTADO DO PARANÁ

Interessado: JOSE LAURINDO DE SOUZA NETTO, LUIZ FERNANDO TOMASI KEPPEM

Exercício: 2023

Modalidade de distribuição: sorteio.

Relator: Conselheiro MAURÍCIO REQUIÃO DE MELLO E SILVA

Impedimentos: